第69回香川県統計グラフコンクール　第5部（高等学校以上の生徒・学生及び一般）

特選

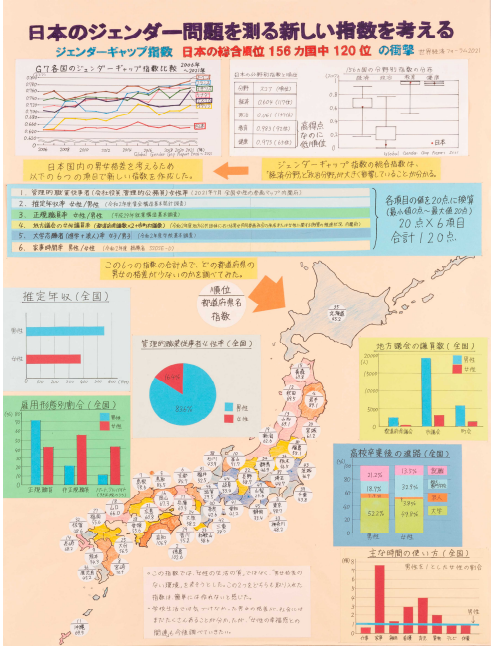

日本のジェンダー問題を測る新しい指数を考える

三宅　由希子
1年
香川県立観音寺第一高等学校

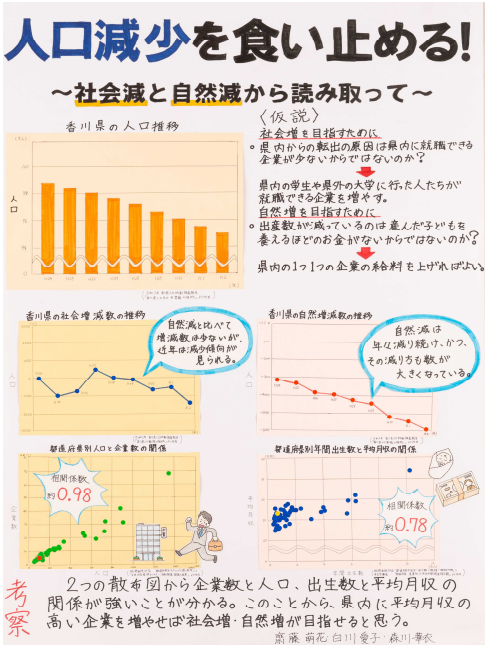

人口減少を食い止める！～社会減と自然減から読み取って～

齋藤　萌花　　白川　愛子　　森川　華衣
1年
香川県立観音寺第一高等学校

入選

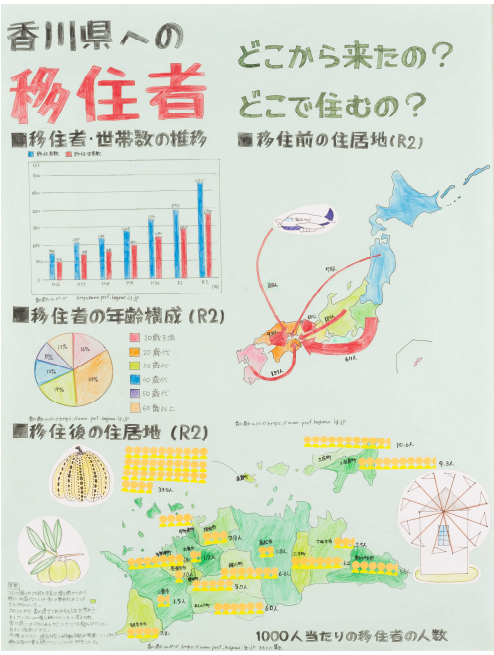

香川県への移住者　どこから来たの？どこで住むの？

清水　梓希
1年
香川県立観音寺第一高等学校

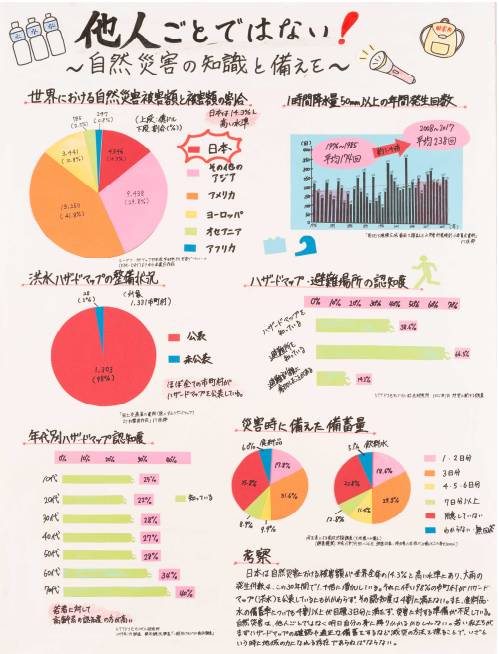

他人事ではない！自然災害の知識と備えを

合田　怜奈
1年
香川県立観音寺第一高等学校