みんなの県政
THE
かがわ

2026
9

── 四国村ミウゼアム 開村50周年 ──

人智遺産
が伝えるもの。

香川県

人智遺産が伝えるもの。

**四国村ミウゼアム
開村50周年**

古民家が持つ「さりげない美」に魅せられた一人の経営者の情熱は、1976年10月3日、野外民家博物館「四国村」を誕生させました。四国四県から集められた古民家や土蔵、民具一つ一つに先人たちの知恵や労苦、祈り、いわば「人智」が刻まれています。開村から50年。古き良き日本の原風景は「四国村ミウゼアム」へと生まれ変わり、「人智遺産」として、先人の営みを今に伝えています。

1.「六車家釜屋」(国指定重要有形民俗文化財)。サトウキビを搾った汁を煮て、不純物を取り除く
2.「宮崎家砂糖しめ小屋」(国指定重要有形民俗文化財)。中には今にも動き出しそうなシメグルマが鎮座する
3.当時を再現した映像を見ると、砂糖しめ小屋の使われ方がよく理解できる
4.牛の付けた跡が鮮明に残っている

「変わらない味」をつくる、毎日の進歩

三谷製糖羽根さぬき本舗 8代目店主　三谷 昌司さん

私たち三谷家が和三盆を作り始めたのは、1804[redacted]化元)年のこと。高松藩の献上品として扱われてきた[redacted]製造方法を、約220年受け継いできました。サトウキビの搾り方が変わると味が変わってしまうため、シメグルマは今も和三盆を作る上で重要な道具。石臼は鉄製に、動力は牛からモーターへと変わりましたが、搾り方の原理は昔と全く同じです。

「昔から変わらない味」が今も実現できているのは、江戸時代から現代に至るまで、一つ一つの工程や道具、素材が多くの人の力によって改良されてきたからこそ。人の味覚は進歩しているので、同じことを続けているだけでは味が落ちたと言われてしまいます。「どうしたらもっとおいしいものができるか」を常に考え、当家でしかできないことを重ねていく。“毎日の進歩”が、歴史につながっていくんだと思います。

緑に囲まれた中に建つ「富木田(ふきた)家砂糖しめ小屋」(国指定重要有形民俗文化財)

香川の産業を支えた小屋

江戸時代から大正時代に使われていた民家や作業小屋が集まる「産業遺産エリア」。なかでも目を引くのが、とんがり帽子のような屋根をもつ「砂糖しめ小屋」です。

砂糖しめとは、サトウキビの汁を搾る昔ながらの作業のこと。江戸時代の讃岐国は「讃岐三白」と呼ばれる砂糖・塩・綿の生産が盛んで、特に砂糖は上質な「和三盆」として全国に知られていました。屋根が円すい形の砂糖しめ小屋は四国地方特有のもので、当時は県内にいくつも点在していましたが、機械化とともにその役目を終え、現存するのは四国村に残る2棟のみ。いずれも国の重要有形民俗文化財に指定されています。

なぜ小屋は円形なのでしょうか。屋内中央には、「シメグルマ」と呼ばれる三つの石臼が置かれています。そこに人が向かい合って座り、石臼の間にサトウキビを通して汁を搾る仕組みです。シメグルマを回すのは牛の役目。円を描くように歩く牛の動線を無駄なく囲うと、円形になるというわけです。壁には牛が体をこすった跡も残っています。

サトウキビの収穫期には夜通しで作業を行うことも多く、シメグルマに指を巻き込む事故を防ぐための「キツネ」と呼ばれる道具を作ったり、「砂糖しめ唄」を歌って眠気を払っていたとか。砂糖しめ作業の過酷さと人々の工夫がうかがえます。

耳のような形が特徴的な「キツネ」

新たな出合いを求め、さらに奥へ

四国村ミウゼアムには、砂糖しめ小屋をはじめ、醤油(しょうゆ)蔵や楮(こうぞ)蒸し小屋、灯台守の退息所など、各地から移築・復原された建物が、自然の中で建ち並んでいます。その一つ一つが歴史の証人として、往年の暮らしを私たちに伝えています。

“自分が残さなければ…”
創設者 加藤達雄の 情熱

四国村開村式の様子。右から流政之氏、猪熊弦一郎氏、瀬戸内寂聴氏、猪熊氏の奥様、創設者の加藤達雄氏

四国村創設者の加藤達雄氏は、徳島県祖谷にあった古民家を屋島の麓に移築し、1975年、うどん店「わら家」を開業しました。その際、古民家の美しさに魅せられた加藤氏は、「自分が残さなければ四国の先人たちが暮らした家はなくなってしまう」との思いに駆られ、古民家収集のために四国中を駆け巡ります。その努力が実を結び、翌76年、四国村は民家の野外博物館としてオープンしました。

村の構想に携わったのは、加藤氏と親交のあった香川ゆかりの彫刻家・流政之（ながれ）氏。「建物同士が干渉しないように」と、土地の起伏を生かした配置や景観づくりを助言しました。加藤氏は、流氏をはじめ多くの文化人や芸術家と交流しており、その足跡は村内のあちこちに残されています。

四国の伝統的な産業遺産を中心に、多種多様な建物が点在する四国村。家々には季節のしつらえが施され、村内はどこか懐かしく温かな空気に包まれています。歴史に触れ、アートに親しみ、自然の移ろいを堪能する——。訪れるたびに新しい発見と出合えるこの場所には、今は亡き創設者と彼を支えた人々の思いが息づいています。

四国村ギャラリー
安藤忠雄氏の建築で、加藤氏が収集した美術品を収蔵。水景庭園からは高松市街を一望できる

大久野島灯台
広島県三原近海の航路を照らした灯台。大久野島は戦時中、軍事拠点として重要な位置を占めていた

河野家住宅（こうの）
国指定重要文化財
愛媛県から移築。和紙の原料となる楮を蒸す作業が行われていた

染が滝（そめ）
「村に音が出るものを」との発案から誕生した流氏の作品。巨大な石と水、周囲の家々、そして村の自然が見事に調和している

かずら橋
徳島県祖谷地方に残る伝統的な橋を専門の職人の手で忠実に再現

見どころが盛りだくさん！
四国村 散策MAP

流れ坂
流氏の作品。「古民家は穏やかで女性的だから、男性的でゴツゴツした石が合う」との発想から生まれた

わら家
四国村の原点。カトーレック株式会社の創業者だった加藤氏が、高齢になった社員などの第二の職場として開業した

醤油蔵 国指定重要有形民俗文化財
東かがわ市から移築。蔵の中には醤油づくりに関わる道具や資料がずらり

残すから伝えるへ

地域学習、アート・建築探訪、気軽な散策まで、半世紀にわたって国内外から多くの来村者を迎えてきた同村は、2022年4月にリニューアルオープンし、名称も「四国村ミウゼアム」と改めました。

わら家から新しいエントランス棟「おやねさん」への一体感を打ち出す入口周辺の動線の刷新、映像コンテンツの大幅な充実、植栽や掲示物の見直しなど、ハード・ソフト両面で拡充を図り、今後もさらにバリアフリー化をはじめとする改善を進める予定です。

「伝統的な建物と暮らしをここに残すという創設者の思い、それこそが当村の核であり独自性です。その思いを受け継ぎ、これからも持続していくために、発信に力を入れる時期に入りました」と、公益財団法人四国民家博物館専務理事の本城琢也さん。四国村の建築群について「残ったことは素晴らしいが、営みが失われて抜け殻になってはいけない」と指摘した建築史家・伊藤ていじ氏の言葉も踏まえ、今後のミッションは建物に刻まれた地域の営みを〝伝える〟こと。「発信と創出の両輪で、行政や県内の文化施設・観光コンテンツとも連携しながら、多くの人に来てもらうに値する新たな価値を香川に創造したい」と展望を語っています。

1 専務理事の本城さん　2 解説映像を上映するミニシアター（福井家石蔵・国登録有形文化財）
3 おやねさんの2階には伊藤ていじ氏の言葉がつづられている

50周年記念イベント
四国村ミウゼアム開村50周年
四国村絵巻～太鼓と講談の饗宴～

10月3日（土）
午後5時～6時30分
（午後4時受付開始、4時30分開場）

10月4日（日）
午後2時～3時30分
（午後1時受付開始、1時30分開場）

観覧料（各日）
当日券5千円
前売券4千円
［各税込、全席自由］

※チケットの販売方法やミウゼアムの営業時間など、詳しくはホームページでご確認ください

収蔵庫ツアー
和三盆づくりに関する道具約940点が見学できるツアーを月1回または事前予約に応じて開催しています。

※詳しくはホームページでご確認ください

四国村ミウゼアム
高松市屋島中町91
TEL 087-843-3111

ホームページ　インスタグラム　フェイスブック

結婚、いつかしたい。でも出会いがない一。そんなあなたを全力サポート。かがわ縁結び支援センター（EN-MUSUかがわ）は、県が運営しているので安全・安心。婚活初心者にも最適です。今年10月で開設10周年を迎えることを記念して、イベントやキャンペーンも続々開催。素敵な出会いに向けて、一歩踏み出してみませんか。

Seminar

開設10周年記念セミナー

KAGAWA 八結び 令和八年 結婚おうえんキャンペーン

婚活中の方はもちろん、親御さんや結婚を応援したい方もぜひお越しください

日時　10月24日（土）午後1時～3時
場所　香川県社会福祉総合センター
演題　データで読み解く！驚きの『令和の結婚』データ
講師　天野 馨南子（かなこ）氏（（株）ニッセイ基礎研究所 人口動態シニアリサーチャー）
定員　先着150人程度

Event

開設10周年記念 縁結びイベント

「婚活界の瞬間接着剤」「歩くカップル製造機」と名高い婚活界のレジェンド・荒木直美氏によるイベント

日時　11月22日（日）
場所　重要文化財 披雲閣（史跡高松城跡 玉藻公園内）
対象　EN-MUSUかがわイベントユーザー
※登録は下記二次元コードから

Campaign

新規会員登録料無料・半額キャンペーン

マッチング会員登録料（2年間 1万円）が半額の5千円
協力団体の従業員は無料

期間　10月1日（木）～2027年3月31日（水）

プロフィール写真無料撮影キャンペーン

新規会員登録者を対象にプロカメラマンが撮影

期間　10月1日（木）～2027年3月31日（水）
定員　80人

問い合わせ先
かがわ縁結び支援センター（EN-MUSUかがわ）
☎087-862-1711

詳しくはこちら

EN-MUSU かがわ

Recommendation

EN-MUSU かがわのココが良い！

●登録には独身証明書が必要
「実は既婚者なのでは…？」そんな心配とは無縁です！

●お引き合わせには縁結びおせっかいさんが同席
日程や場所の調整もおまかせでラクチン♪

●交際開始後のフォローも万全
交際中のお悩みも気軽に縁結びおせっかいさんにご相談ください！

Message

縁結びおせっかいさんからのメッセージ

お引き合わせのとき心掛けていることは？
初対面のお二人はとても緊張しているので、まずは笑顔でお迎えすること。あとは、「とっても姿勢がいいね」などそれぞれの良いところを見つけて言うようにしています。お互いの魅力に気づくお手伝いができたらうれしいです。

やりがいは？
カップルが成立すると自分もワクワクドキドキ。お二人の幸せを見守ることが何よりのやりがいです。

婚活を考えている方へ
結婚すると喜びは2倍に、悲しみは半分に。自分に合う人は絶対に見つかるはず。勇気を出して、ぜひ最初の一歩を踏み出してみてください！

開設時から縁結びおせっかいさんを務める　辻 恵子さん

不慮の事故を防ぎ、子どもの命を守る

サンポートで体験フェスタ初開催

県内では、毎年約30人の子どもが亡くなっています。その中には、睡眠・食事中の窒息や水難事故、交通事故など、不慮の事故が原因のケースも少なくありません。

県では、CDR事業の一環として、体験型イベントを初開催。日常に潜むリスクから子どもの命を守るために、今、知ってほしいことがあります。ぜひ親子でご来場ください。

問い合わせ先
子ども家庭課　☎087-832-3285

CDRについて詳しくはこちら（こども家庭庁HP）

香川県予防のための子どもの死亡検証（CDR）体制整備事業

子どもの「いのち」を守る体験フェスタ

日時　9月27日（日）　午後1時～4時
場所　高松シンボルタワー 、サンポートホール高松

CDRとは　CDR（Child Death Review）は、医療機関や行政など複数の機関・専門家が連携して、亡くなった子どもの事例を検証し、予防策を提言する取り組みです

専門家によるミニレクチャー

- 日下 隆氏　（香川大学医学部 小児科学講座 教授）
- 木下 あゆみ氏（四国こどもとおとなの医療センター 小児科医）
- 森重 裕二氏（「子どもたちにライジャケを！」代表）
- 秋山 美智子氏（NPO法人グリーフサポートてらすば 代表理事）
- 吉川 優子氏（一般社団法人 Love&Safetyさいじょう 理事）

体験展示ブース

- ライフジャケット着用体験
- 交通安全教室
- 赤ちゃんの安全な睡眠環境
- グリーフケア・ワークショップ
- 子どもの応急手当体験（先着10家族 要事前申し込み）

10月の休日は マンモグラフィサンデー

予約は9月1日から

乳がんは香川県の女性に最も多いがん。子宮頸がんは20歳代から増加し始めるがんです。県は、10月の休日を「マンモグラフィサンデー」とし、仕事や子育てで平日の受診が難しい方のために、乳がん・子宮頸がん検診を実施しています。大型商業施設でも実施しているほか、検診車と一部の医療機関では乳がん・子宮頸がん両方の検診をまとめて受けられます。ぜひ、このチャンスに受診しましょう！

先着順のため検診予約はお早めに！

●予約方法
実施日時を確認し、医療機関に直接電話
※検診車はインターネット予約可能（24時間対応）

●受付締切
検診実施日の1週間前まで

●対象
市町から受診券やクーポン券を送付された方

受診できる医療機関と日時はこちらでご確認ください▶

詳しくはこちら

問い合わせ先
健康政策課　☎087-832-3261

かがわ防災フェスタ2026

親子で楽しむ防災イベント

毎年多くの親子連れでにぎわう「かがわ防災フェスタ」。今年も見て・さわって・体験して、防災を学べるブースが盛りだくさん。楽しみながら家族の防災意識を高めましょう！

日時　9月26日（土）　午前10時～午後3時
場所　香川県消防学校・防災センター（高松市生島町）

ブース　消火体験、ロープ渡り体験、お天気教室、キッチンカー、キッズスタンプラリー（先着700人に景品をプレゼント）　など

イベント　自衛隊によるミニコンサート、消防団によるはしご乗り演舞、防災ヘリ訓練披露　など

問い合わせ先
危機管理課　☎087-832-3182

詳しくはこちら

挑戦する
かがわの91
ものづくり企業

株式会社ジョーソンドキュメンツ

住所 高松市林町351-20
創業・設立 2001年
従業員数 45人
☎087−868−1826
https://www.jhoson.co.jp/

会社紹介動画

専門性の高い現場の手引書から、技術者の安全意識を高める教材まで、最新技術を自在に駆使して高度な内容を「分かりやすく」伝えることを得意とする、香川の企業を紹介します。

最新の視覚技術を駆使し「体感」できる学びの時代へ

WIZAPPLY(株)と共同開発した「SIMVR STAND(シンバスタンド)」は、業界では国内初の、立位姿勢で使用できるライドシミュレータ。
疑似的な歩行動作体感なども再現できる本格的な没入体験マシンで、VR映像と併せて、労働災害・自然災害を疑似体験できる。

作動デモ動画

SIMVR STAND
全体写真

専門性の高い現場を支える豊かな表現力と高い提案力

ジョーソンドキュメンツの主業である「ドキュメント制作」とは、取扱説明書をはじめ、パーツリストと呼ばれる詳細な組立説明書や、技術者向けの教育教材などのマニュアルを作る業務です。中でも同社が手掛ける内容は、半導体・航空・発電所・防衛関連など、極めて専門性の高い現場で働くエキスパートたちの手引きとなる重要なものばかり。制作する側も顧客の事業を深く理解し、技術者レベルの知識に基づいて高度な内容を正確に記す力が求められます。

ドキュメント制作にあたっては現地に赴いて綿密な取材を行い、機器の動作確認はもちろん、開発背景のヒアリングなども実施。要望を丁寧に聞き取り、イラストや動画、音声を駆使した最適なマニュアルを提案します。業界を問わず幅広く対応しているため、社内には多分野の専門知識が蓄積。経験に基づいた「分かりやすく伝える」ための高い提案力が、同社の強みです。

3代目社長の藤澤広忠(ふじさわひろただ)さんは、同社の創業メンバーの一人。アニメーションが手軽に作れるツールが出た当時、それを使って「動くマニュアル」をいち早く提案するなど、独創的なアイデアを実現してきました。2023年の社長就任後は、同社の技術を活かす重要分野として、「安全教育」と「健康」の二つを大きく掲げています。

代表取締役の藤澤広忠さん

バーチャルな「体感」を学びにつなげるアイデア

「安全教育」分野の柱は、主に製造業や電力会社などにおける労働災害を防ぐための社内教育用コンテンツです。近年はVR(ゴーグルを装着して視覚・聴覚的に仮想空間を体験できるシステム)などを駆使し、「体感」まで伴ったリアルな教育コンテンツを提案。実際に起きた労働災害を疑似体験できる安全教育装置の企画・設計・制作まで、ワンストップで対応します。「現実に近い感覚が伴うことで、受講者が疑似的に味わう『危険』がよりリアルになり、安全意識も大幅に向上しました。これからの教育の在り方が変わると確信しています」と藤澤さん。

もう一つの軸である「健康」も、近年ますます企業の注目度が高いテーマです。県内の大学と連携して開発した「マッスルフレンドリーテスト」は、体を動かす簡単な5種類のテストをもとに、今の筋力を測定するシステムです。現場で働くスタッフの体力を適切に把握するとともに、スタッフ自身が現状を客観的に知ることで、労働災害の予防につなげるのが狙い。今後はAIや映像などと組み合わせて、運動そのものを楽しめるコンテンツの構想もあります。

高い取材力を背景に、企業の要望を的確にかなえる柔軟な提案力と、それを形にする技術力を兼ね備えた同社。最新情報をどんどん吸収し、今までにないニーズを切り開こうとしています。

問い合わせ先
(公財)かがわ産業支援財団 取引支援課
☎087(868)9904

顧客の情報に深く接する業態のため、国際規格のISO27001:2022(情報セキュリティマネジメントシステム)を取得しており、高い信頼を得ている

MR(現実世界と仮想世界を重ね合わせて体感できるシステム)による「危険感受性向上ツール」開発も手掛ける。現実の空間に労働災害事例のホログラム(写真ははしごから落下の事例)を表示し、危険を即座に発見する訓練を行うもの。

デモ動画

INFO

かがわスタートアップフェスタ2026を開催します!

●ビジネスチャレンジコンペ●スタートアップのPRブース●ロボットなど製品体験コーナー●トークセッション●子ども向けワークショップなど、子どもから大人までがスタートアップに触れ、理解を深め、応援するイベントです。

日時
9月5日(土)午後1時30分〜4時30分
ビジネスチャレンジコンペ最終選考&表彰式
※観覧は要事前申し込み
9月6日(日) 午前10時〜午後4時
スタートアップのPRブース、製品体験コーナー、ワークショップなど

場所
高松シンボルタワー1階展示場(高松市サンポート) 他

WEBサイトは
こちら

問い合わせ先
産業政策課 ☎087-832-3353

カガワ ハナ メグリ

秋の訪れを告げる色鮮やかなヒガンバナ

みろく自然公園のヒガンバナ

見頃／8月下旬～9月中旬

緑の斜面を華やかに彩るヒガンバナ

ヒガンバナといえば赤い花を思い浮かべますが、みろく自然公園の「ひがんばなの丘」と「梅と水仙の谷」では、赤のほかピンクや白、オレンジ、黄色といった色とりどりのヒガンバナが辺りを彩ります。遊歩道から広がるのは、おとぎ話のような幻想的な世界。品種によって見頃が異なるため、訪れるたびに違った景色を楽しめるのも魅力です。ぜひ何度も足を運んでみてください。

キャンプエリアにある「BBQテラス」

みろく自然公園

さぬき市大川町富田中3286

レストラン
午前8時～午後4時

宿　泊
午後4時～翌午前9時

＼ SWEETS ／

カスタードコルネ

みろく自然公園に隣接する「道の駅みろく」の人気商品。発酵バターを織り込んで焼き上げたサクサクの生地に、自家製カスタードがたっぷり！

花の見頃とスポットがわかる「季節の花カレンダー」を、「うどん県旅ネット」にて公開中！県内各地に咲く色とりどりの花を見に行こう！

特別名勝　栗林公園　☎087－833－7411

9月の開園時間は午前5時30分から午後6時30分まで・年中無休

秋の高校生大茶会

藩政時代から栗林公園と関わりが深い茶の湯文化。県内の高校生がお点前を披露します。秋の庭園散策とともにお抹茶一服どうぞ!

- 9月19日(土)～20日(日)午前9時30分～午後3時
  ※受け付けは午後2時30分まで
- 日暮亭、商工奨励館北館
- 一席500円(各会場前にて販売、別途入園料が必要)

詳しくは うどん県旅ネット 検索

サンポート高松

くらやみなんて怖くない！

～みらいの電気と防災大冒険～

防災ボトル作り、くらやみ体験など防災・減災を楽しく学び、体感するイベントです。

詳細はこちら

- 9月22日(火・休)～23日(水・祝) 午前10時～午後6時
- デックスガレリア、市民ギャラリー　上記二次元コード
- なぎさのお星サマ制作委員会　sawako@yanastar.com

子どもプログラミング喫茶

メニューから体験したい課題を選んで、プログラミングに挑戦！

- 9月22日(火・休) 午前10時30分～正午、午後1時～4時30分(体験時間15～20分)
- 情報通信交流館(e-とぴあ・かがわ)
- 無料　当日受け付け ※満席時お待ちいただく場合あり
- 同館　☎087-822-0111

詳しくは 情報通信交流館 検索

レクザムホール　☎087－823－5023

国際音楽交歓コンサート2026

海外招聘アーティストによる親しみやすいプログラムのクラシックコンサートをお届けします。

詳細はこちら

- 10月27日(火) 午後5時30分開場　6時30分開演
- 全席指定 入場無料　※要座席券
- 9月5日(土) 午前10時～　電話・サービスセンター窓口

瀬戸内海歴史民俗資料館　☎087－881－4707

毎週月曜日休館(21日(月)は開館、24日(木)は休館)
9月1日(火)～11日(金)は臨時休館

「れきみんナイトミュージアム」2026

建築のライトアップなど、いつもと違う夜の資料館を演出します。

- 9月25日(金)・26日(土)　午後5時～8時　無料
- なし ※バス送迎 先着45人 要事前申し込み(～9月15日(火))。JR高松駅⇔同館(無料・時間指定)詳しくは同館ホームページ参照

県立ミュージアム　☎087－822－0247

9月7日(月)・14日(月)・24日(木)・28日(月)は休館

学芸講座

「こわい絵にはどんな意味がある?」

近現代の美術作品にみつかる「怖さ」について紹介します。

- 9月13日(日) 午後1時30分～3時
  午後1時開場・受け付け開始
- 地下1階研修室　72人(先着順)　無料
- 電話または申し込みフォーム

詳細はこちら

ワークショップ

「さぬきの魅力をスタンプ！一絵はがき作りー」

自分だけの妖怪絵はがきを完成させて、香川に伝わる歴史や伝承を楽しく体感できます！

- 9月23日(水・祝)　午前10時～午後4時
  正午～午後1時はブースを閉めています。
- 1階エントランスホール
- 今井真衣子(はんこ作家)※講師在席は午前中のみ
- 1枚につき200円　当日受け付け

詳細はこちら

さぬきこどもの国　☎087－879－0500

9月の休館日は7日(月)～10日(木)、14日(月)、24日(木)、28日(月)

児童館 科学館 美術館対抗

「第13回全国KAPLA®大会」

KAPLA®ブロックで作った作品を大会に応募できます。
期間中は、だれでも自由にKAPLA®で遊ぶことができます!

- 9月21日(月・祝)～23日(水・祝)、26日(土)、27日(日)
  午前9時30分～午後3時30分
- こども劇場(21日のみ研修室)
- どなたでも　無料
- 当日受け付け

詳細はこちら

「KAPLA」は、KAPLA考案者トム・ブリューゲン氏が所有する登録商標であり、カプラジャパンの許諾を得て使用しています。

東山魁夷せとうち美術館　☎0877－44－1333

毎週月曜日休館(21日(月)は開館、24日(木)は休館)
9月14日(月)～18日(金)は臨時休館

秋の特別展

「小磯良平―神戸が育てたもうひとりの巨匠」

魁夷が卒業した中学校(現・兵庫県立兵庫高等学校)の先輩にあたる洋画家の、油彩や素描、挿絵原画等を紹介

- 9月19日(土)～11月15日(日)午前9時～午後5時
- 一般800円

詳しくは 東山魁夷せとうち美術館 検索

イノシシにご注意ください！

今年度は、非常に多くのイノシシの出没情報が寄せられています。10月から12月はイノシシが一年で最も多く出没する時期となっているため注意が必要です。イノシシを目撃した場合は、最寄りの市町へ、緊急時は警察（110番）に通報してください。大きな声を出したり威嚇したりせず、静かにその場を離れるなど、冷静な対応を心掛けましょう。

詳しくはこちら

県みどり保全課　☎087－832－3212

eLTAXサービス停止等について

eLTAXシステム更改のため、9月19日（土）午前0時から24日（木）午前8時30分までは、電子申告・納税等ができません。期限に余裕を持った手続きをお願いします。

詳しくはこちら

また、9月24日（木）から「地方税お支払サイト」は、「eLお支払サイト」へ名称が変更されます。

県税務課　☎087－832－3070

募集

県営住宅入居者

● 9月募集／一般県営住宅
① 屋島西　5戸 ② 西春日　4戸 ③ 香川、宇多津　各3戸
④ 志度、植松、国分寺、多度津、常磐　各2戸
⑤ 牟礼、木太川西、一宮、坂出府中、善通寺　各1戸
※ 申し込みのなかった住戸は、後日、再募集あり
● 入居資格／住宅に困窮していること、収入が所定の基準に該当していることなど、全ての条件を満たしていること
※ 入居資格など詳しくは、下記ホームページを参照
9月1日（火）～10日（木）消印有効
● 抽選日／9月16日（水）
● 入居予定日／11月1日（日）
● 再募集受付期間／9月18日（金）～25日（金）来庁のみ（先着順）
● 申込書配布場所／香川県営住宅管理センター、各県民センター、県営住宅所在市町担当課

香川県営住宅管理センター　☎087－832－3587

県HPページID 58735

お知らせ

「滞納整理強化期間」～滞納は許しません。差押えます！～

9～12月は「滞納整理強化期間」です。県と市町および一部事務組合が連携し、県税・市町税の滞納整理に集中的に取り組みます。
税負担の公平性と財源確保のため、督促状や催告書を送付してもなお納付されなかった方に対し、勤務先や金融機関などに徹底した財産調査を行い、給与や預貯金などを差し押さえ、厳正に対処します。期限までに納付できない特別な事情がある方は、必ず県税事務所または関係市町などにご相談ください。

県税事務所　☎087－806－0321

県HPページID 10432

無料労働問題相談会

① 10月3日（土） ② 4日（日） ③ 5日（月） ④ 6日（火）
⑤ 7日（水） ⑥ 8日（木）・9日（金）
① 県社会福祉総合センター
② サンポートホール高松　③ 県三豊合同庁舎
④ さぬき市役所・サンポートホール高松
⑤ 丸亀市役所　⑥ 県庁
県内の事業所で働く労働者、使用者
相談日前日（②・③は2日（金））の午後3時までに要予約
※ 詳しくは下記県ホームページを参照

県労働委員会事務局　☎087－832－3723

県HPページID 49804

長寿手帳を発行しています

県内在住の65歳以上の方に、栗林公園など県内の一部公営施設で優遇措置が受けられる長寿手帳を発行しています。必要事項を記載した長寿手帳を提示することで、無料または割引料金で利用できます。
※施設により優遇内容が異なります。
詳しくは各施設へお問い合わせください。
お住まいの市町の高齢者担当課または支所、県長寿社会対策課

県長寿社会対策課　☎087－832－3264

県HPページID 354

公立学校教員採用選考試験（秋募集）

令和9年度香川県公立学校教員採用選考試験の秋募集を実施します。募集する職種は小学校教諭と中学校教諭（全教科）、試験は模擬授業と面接試験のみ。香川県へのUJIターンや移住を考えている教員の方、教員になりたい大学4年生に、お勧めです。

東京会場　10月31日（土）
大阪会場　11月1日（日）
香川会場　11月3日（火・祝）
※希望するいずれかの会場で受験できます
「他県等で現職にある教諭」または「大学等から推薦を受けた大学生等」
9月1日（火）～10月20日（火）
「香川県電子申請・届出システム」から

県教委義務教育課　☎087－832－3743
gimukyoiku@pref.kagawa.lg.jp

県HPページID 15071

障害者を対象とした県職員採用選考試験

● 試験区分：一般行政事務、土木、薬学、管理栄養士、獣医師、保健師、保育士、言語聴覚士、学校事務、警察行政事務
第1次試験日　11月1日（日）
県庁（高松市番町）
〈インターネット〉～9月4日（金）
〈持参・郵送〉～9月9日（水）消印有効
● 試験案内・申込用紙／県庁受付などで配布
下記県ホームページからもダウンロード可

県人事課　☎087－832－3040

県HPページID 2047

県教委総務課　☎087－832－3738

県HPページID 20984

県立病院課　☎087－832－3310

県HPページID 13571

県警本部警務課　☎087－833－0110

県HPページID 15708

情報広場

県HPページID
香川県ホームページのトップページにある「ページID検索」で記載の番号を検索していただくとすぐに見つかります。

県HPはこちら

※香川県庁あての郵便物は、
「〒760－8570 香川県○○課」だけで届きます。
※行事は、中止または延期となることがあります。

試験

危険物取扱者試験

10月31日（土）乙種第4類
11月1日（日）甲種、乙種第1、2、3、5、6類、丙種
香川大学創造工学部（高松市林町）
受験料　甲種7,200円、乙種5,300円、丙種4,200円
9月15日（火）～25日（金）
持参・郵送または電子申請から
※詳しくは下記ホームページ参照

（一財）消防試験研究センター香川県支部
☎087－823－2881
または県危機管理課　☎087－832－3190

詳しくは　危険物取扱者試験　香川　検索

県職員・警察官採用試験

① 県職員（大卒程度《秋期》）※大学3年生から受験可
② 警察官（大卒《秋期》） ③ 警察官（高卒程度）
● 募集職種
① 森林・自然環境、農業土木、建築、土木、薬学
②③ 男性、女性

詳しくはこちら

第1次試験日／① 9月25日（金）～10月13日（火）のいずれか1日　②③ 10月18日（日）
① 全国のテストセンター
②③ 県教育センター、警察学校（高松市郷東町）
① ～9月14日（月） ②③ 9月1日（火）～10月2日（金）
「香川県電子申請・届出システム」から

県人事委員会事務局　☎087－832－3712
県警本部警務課　☎087－833－0110

あなたの声を県政に生かします！

知事に寄せられたご提言と回答のうち、一部を要約して紹介します。
ほかのご意見も、県のホームページで見ることができます。

Q 県営住宅の移住者枠について

上記制度を利用し、県外から□□（県内市町名）に移住しました。そして、今年の4月末で移住者枠の優遇期間（2年間）が終了しました。移住者枠から通常申し込みの手続きを済ませ、正規の入居者となり、私の中では移住完了！！という気持ちです。経験者として1つお願いがあります。

移住者枠で免除されていた「保証人」についてです。県外の人物を保証人に立てる場合、三親等内の親族に限られ、この関係を証明する公的書類の提出が必要となります。保証人は家賃滞納に備えるもののようですが、今後、保証人を立てられる人も少なくなると思います。民間の家賃保証会社の利用を促進していただけると県内に知人がいない人も移住しやすくなるのではないかと思います。

匿名希望

A

香川県を移住先に選んでいただけたとのこと大変うれしく思っています。現在、県営住宅への入居手続きでは、「県内に居住・勤務しており、独立して生計を営んでいる方」1名の連帯保証人を求めており、3親等内の親族に限り、県外に居住・勤務している方でも可能としています。

連帯保証人は、債権管理上の必要性に加え、入居者と連絡がつかない場合における緊急連絡先を確保する必要があることなどから求めているものですが、連帯保証人を確保できないために、県営住宅に入居できないということがないよう、2023年度から家賃債務保証制度を導入し、県が指定する保証業者と保証委託契約を締結した場合には、連帯保証人を免除できることとしています。

今後も、移住を希望される方などから、連帯保証人について相談があった場合には、こうした制度を丁寧に説明してまいります。

住宅課　☎087－832－3580

パブリック・コメント（意見公募） 県民の皆さんのご意見を県政に生かすため、計画や条例などへのご意見を募集します。

県HPページID 4591

香川県海岸保全基本計画の変更（案）
受付期間／8月下旬～9月下旬
港湾課　☎087－832－3563

香川県国土強靭化地域計画（素案）
受付期間／9月下旬～10月下旬
危機管理課　☎087－832－3241

おかやまハレいろキャンペーン 2026

岡山県と相互広報を行っています

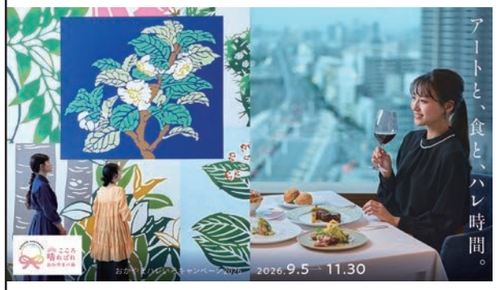

9月から11月にかけて、全県的な観光キャンペーンを実施します。期間中は、「森の芸術祭　晴れの国・岡山」2027先行発表作品である「プロトピア行き列車」の運行や、観光列車「ラ・マル・ド・ボァ」でワインを楽しむ特別企画など、岡山県内全域で、「アート」と「食」をメインテーマにさまざまな企画をご用意して皆さまをお待ちしています。

この秋はぜひ「晴れの国おかやま」で、芸術の秋・食欲の秋を満喫してください！

開催期間 9月5日(土)～11月30日(月)

晴れの国おかやま観光キャンペーン推進協議会
☎086－233－1802

WEBサイト

クルーズ客船寄港情報

船　名	入　港	出　港
ナショナル・ジオグラフィックレゾリューション	9/10（木）午前7時	9/10（木）午後8時
	9/22（火・休）午前7時	9/22（火・休）午後8時
スター・シーカー	9/25（金）午前9時	9/25（金）午後5時30分
	9/27（日）午前7時	9/27（日）午後7時

※天候などにより時間変更（中止）となる可能性があります
※船内見学会は実施されません
サンポート高松5万トン級岸壁
県交流推進課　☎087－832－3380

詳しくはこちら

講座

働くわたし、アップデート！

かがわ・働く女性のお仕事DXプログラム

生成AIやCanvaを使ったプレゼンテーション資料の作成など、業務に役立つデジタルツールの習得を支援する全6回の連続講座を開催します。

第1回 10月18日（日）午後2時～4時、他５日間
県社会福祉総合センター（高松市番町）他
県内で勤務している女性
20人（多数抽選）　～9月30日（水）午後5時必着
県男女共同参画センター「ふらっとぴあ香川」
☎087－832－3199

申し込みはこちら

ふらっとぴあ香川

県の情報をネットでも！

THEかがわ 電子書籍版
香川県公式X
香川県公式 Instagram
香川県公式 note

募集

「香川で先生になろう」教職相談会

先生になりたい方、先生の仕事に興味・関心のある方の質問に学校現場をよく知る県教委職員が、お答えします。

10月3日（土）
① 午後1時～2時 ② 午後2時～3時 ③ 午後3時～4時
県教育センター（高松市郷東町）
社会人・既卒者で教職に興味のある方など（高校生や大学生も歓迎）　各回15人
～9月30日（水）先着順
「香川県電子申請・届出システム」から
県教委義務教育課　☎087－832－3743
gimukyoiku@pref.kagawa.lg.jp

県HPページID 44022

さぬき映画祭「シナリオコンクール」

映画化を前提としたオリジナリティあふれるシナリオ（脚本・台本）を募集します。

15歳以上（2026年4月1日時点）で、アマチュアの方
過去の大賞受賞者は対象外
9月28日（月）必着
県文化振興課　☎087－832－3785

詳しくは さぬき映画祭　シナリオコンクール　検索

催し

「四国まるごと公共交通利用促進キャンペーン」都市イベント

公共交通の魅力に出合えるイベントを開催します。

9月13日（日）午前10時～午後4時
イオンモール綾川（綾川町萱原）
県交通政策課　☎087－832－3156

県HPページID 62363

香川県の推計人口と世帯数（2026年7月1日現在）
（香川県人口移動調査報告）
■推計人口／900,983人　■世帯数／411,177世帯

みんなの県政　THEかがわ
2026年（令和8年）9月号
毎月1日発行
香川県広聴広報課　高松市番町四丁目1番10号
TEL 087(832)3078　通巻919号

カガワノキオク

あの日の香川と再会する

波打ち際の記憶

消えた塩田

広大な入浜式塩田

かつての宇多津町（昭和29年撮影）

現在の宇多津町

塩田が海岸線を埋め尽くしていた時代

遠浅で波の穏やかな瀬戸内沿岸には、江戸時代以降「入浜式」の塩田が広く築かれました。潮の干満差や太陽熱、風を利用した当時の塩作りは、人々の暮らしを長く支えましたが、それは多くの労力と施設を必要とし、天候に左右されるものでした。やがて、主に竹の枝を編んだ「枝条架」を備え海水をより効率良く濃縮する「流下式」の塩田へと転換するなど生産性を高めましたが、化学工業的な生産方法である「イオン交換膜法」の出現により、1972年には塩田が廃止され、海岸線を埋め尽くすほどに広がっていたかつての風景は、静かに姿を変えました。

一言エピソード

朝5時から夕方まで、家族総出で汗を流した塩田仕事。「西の空を見ろ」と天気を気にしながら、毎日塩作りに励みました。自然と向き合い、支え合った暮らしが懐かしいです。

（元塩田作業員 前川 宗幸さん）

MONTHLY PRESENT

今月のプレゼント

クイズに答えて応募しよう！

Q クイズ 開村50周年を迎える野外民家博物館は？
（ヒントは2ページ）

1. 四国村ミウゼアム
2. うどん村ミウゼアム
3. さぬき村ミウゼアム

A おいでまいパックご飯 5人（24食）

県オリジナル米「おいでまい」は、米粒の一つ一つが大きく、甘みがしっかりと感じられるのが特長です。ぜひ「おいでまい」をパックご飯でご賞味ください。

? 農業生産流通課　☎087−832−3417

B 讃岐名物やみつきチャーシュー（500g） 5人

2025 かがわ県産品コンクール 知事賞（最優秀賞）

チャーシュー職人が3日半かけて仕上げる、オリーブ豚を使用した自家製塩こうじ仕込みのチャーシュー。うまみ、脂の甘さ、後から広がるタレの香りが楽しめる自慢の逸品です。

? 株式会社threee　☎0877−43−7672

応募締め切り 9.30（水）必着

- 希望する商品（AまたはB）
- クイズの答え
- 広報誌の感想
- 住所・氏名・年齢・電話番号を記入して下記まで

はがき
〒760−8570（住所は不要です）
香川県広聴広報課
「かがわの県産品プレゼント9月号」係

インターネット
香川県電子申請・届出システム
オンライン申請手続き＞
キーワードで探す（←ページ上部）
プレゼント と入力して検索
https://apply.e-tumo.jp/pref-kagawa-u/

※当選者の発表は発送をもって代えさせていただきます。
※ご応募いただいた皆さんの個人情報は、賞品の発送のみに使用し、第三者へ開示・提供することはありません。
◎7月号アンケートご協力ありがとうございました。応募総数1,164通

VEGETABLE OIL INK
この広報誌はグリーン購入法に適合した用紙を使用しておりリサイクルも可能です。

この広報誌は、NTTタウンページ㈱に委託し、県内の全世帯を対象に配布しています。配布についてのお問い合わせは、広報誌配布センター（☎0120−030−702 FAX087−883−6539）まで。