



令和元年9月1日発行 毎月1日発行 通巻第835号

みんなの県政 THEかがわ

発行 香川県広聴広報課

高松市番町四丁目1番10号
TEL 0871-83213078

INDEX

県政通信	6
台風や災害に備えた避難行動を イダコ資源保護 ほか	
挑戦するかがわのものづくり企業	8
にぎわいてんこもり	10
さぬき歌舞伎まつり ほか	
瀬戸内の恵み	11
みんなの便利帳	12
VOICE	15
知事のコラム	16

【特集】2~5p
瀬戸内国際芸術祭 秋会期開幕

みんなの県政 THE かがわ 9 2019



知事のコラム 91

瀬戸内国際芸術祭では、夏会期から高松港近くで「北浜の小さな香川ギャラリー」が開催されました。香川の工芸品や特産品などをテーマとして、瀬戸芸らしい仕立てでその魅力をアピールするもので、この中に香川漆芸が取り上げられています。会場では6点の漆芸作品が展示されていましたが、いずれも香川県漆芸研究所の修了者が在所中に制作したものです。研究生の作品といっても数多くの中から選ばれたレベルの高いものばかりで、加えてどれも若者らしい新鮮な感性にあふれた作品となっています。

香川漆芸の伝統は江戸時代に登場した天才漆工・玉椿象谷に始まります。象谷は、それまで主流だった蒔絵などの技法に飽き足らず、新たな技法を創案します。それが今に伝わる蒔醬・彫漆・存清で、これら三技法はどれも精緻な彫りと豊かな色彩を特徴とし、従来にはない多彩な表現を可能とするものでした。

その伝統を後世に伝えるための施設として、県漆芸研究所があります。昭和30年の設立以来、450人以上の修了者を送り出していて、今も、全国からやってきた若者達が、香川でしか学ぶことのできない

香川漆芸×瀬戸内国際芸術祭



技法の修得に励んでいます。

香川漆芸においてはこれまで5人もの人間国宝を輩出していますが、そのうちの一人は県漆芸研究所出身です。漆芸作家となった修了者の中から6人目の人間国宝が誕生するかも知れません。

瀬戸芸には、若者を中心とした皆さんが国内だけでなく世界各地からお越しになっています。多くの皆さんに新しい感覚の漆芸作品をご覧いただき、香川漆芸に少しでも興味を持っていただければと願っています。

北浜の作品は、9月28日から始まる秋会期も引き続き展示されます。男木島の「漆の家」とあわせてぜひ一度ご覧になってください。

香川県知事 浜田 忠造

今月のプレゼント

- A: オリーブ地鶏×10人分
- B: 焙煎赤米入り手延べ麺 福栄麺×10人分



オリーブの採油後の果実を与えて育てた「オリーブ地鶏」。

オリーブ地鶏には、うま味や甘みのあるアミノ酸の一種「グリシン」や「コハク酸」が豊富に含まれています。うま味の二重奏ともいえる豊かな味わいをぜひご堪能ください。

＜問い合わせ先＞ 畜産課 ☎087-832-3429



東かがわ市福栄地区で栽培された赤米を焙煎し、国産小麦とブレンドして手延べ麺を作りました。国産小麦ならではの熟成した小麦のうま味とコシに、焙煎赤米の香ばしさとモチモチとした食感が加わった独自のおいしさです。

なお本品は、県の試験研究機関である香川県産業技術センターの技術協力により開発しました。

＜問い合わせ先＞ 株式会社井筒屋 ☎0879-33-2568

今月の表紙

「家中と童と夕日」
多度津藩の侍が住んでいた武家屋敷街で、家臣のことを「家中」ということから地名になったそうです。
スケッチブックを持って、家中界隈を歩きました。門構えの立派な家や長屋門、なまこ壁の蔵などがあり、江戸時代にタイムスリップしたようで心がほっこり！
夕日に照らされたなまこ壁には、伝承遊びをする童子の姿が良く似合う風景でした。
(童絵と文 池原昭治)

クイズ

瀬戸内国際芸術祭秋会期は「〇〇」が魚介類を使った郷土料理を提供します。〇〇には入る言葉は？(ヒントは3ページ)

- ① 陸娘
- ② 島娘
- ③ 海娘

7月号 答え ③ 授業型
応募総数1,625通

応募締め切り

2019年9月30日必着
(当選者の発表は発送をもって代えさせていただきます。)

希望する賞品(AまたはB)(必須)・クイズの答え・広報誌の感想(必須)・住所・氏名・年齢・電話番号を記載して下記まで。

〒760-8570 (住所は不要です)
香川県広聴広報課「かがわの県産品プレゼント9月号」係
https://s-kantan.jp/pref-kagawa/
※従来型の携帯電話からは応募できません。
※QRコード読み取りエラーの場合は、上記のURLへアクセスしてください。
Eメール: kohosi_present@pref.kagawa.lg.jp

ご応募いただいた皆さんの個人情報は、賞品の発送のみに使用し、第三者へ開示・提供することはありません。

香川県広聴広報誌プレゼント

検索



● 広報誌を多言語電子書籍でご覧になれます。無料アプリ「カタログポケット」をインストール(←QRコード)し、「THEかがわ」で検索してください。
● この広報誌は、NTTタウンページ㈱に委託し、県内の全世界帯を対象に配布しています。配布についてのお問い合わせは、広報誌配布センター(☎0120-030-702 FAX087-883-6348)まで。



この広報誌は、古紙配合率70%再生紙、また、環境にやさしい植物油インクを使用しています。

集大成の「秋」スタート

瀬戸芸 西の4島を加え

9月28日から瀬戸内国際芸術祭2019の秋会期が始まります。春・夏会期は開幕前から海外メディアに取り上げられるなど注目を集め、連日大勢の来場者でにぎわい、これまで以上の盛り上がりでした。秋は、本島、高見島、栗島、伊吹島の西の4島が新たに加わり、各会期で最も多い13会場で開催。春・夏会期からの作品はもちろん、秋会期ならではのイベントも充実しています。瀬戸内の島で繰り広げられる3年に1度の「現代アートの祭典」も11月4日まで。瀬戸芸はクライマックスを迎えます。

島の「食」を楽しむ

作品鑑賞やイベントだけでなく「食」も瀬戸内国際芸術祭の楽しみの一つです。会期中は、地元の魚介類や野菜を使った料理を提供し、来場者に楽しんでもらえるよう、工夫を凝らしています。

本島のグループ「島娘」は2013年から芸術祭に参加し、今年で3回目。本島周辺で取れたタコやタイなどの魚介

類を使った郷土料理を、漁師の夫と共に自らも漁に出る芦内里美さんと大石弘子さんの2人で作り、提供します。

島娘は「生まれも育ちも本島だから」との理由で名付けられました。普段は島の住民の要望があると、その都度タコめしやタコ天などを作ってきます。「2人なのでたくさんは作れないけど、できる限り多くの人に本島の料理を食べしてほしい」と芦内さん。秋の

本番に向けて、夏から食材の確保など準備を進めています。会期中は9時から16時まで、休まず営業する予定とのことです。

島娘は本島泊港を降りて左へ進むとありますが「シャトルバスの停留所や塩飽勤番所跡とは逆の方向で、なかなか気付いてもらえない」とのこと。今回は港に大きな看板を設置する計画も立てています。島巡りの前に「島娘」に寄って本



会期中は来場者の対応で大忙し

島からごみを 持ち帰ろう

ECO STATION

芸術祭には連日大勢の人が訪れますが、大量のごみが放置され、大きな問題となっています。ごみは必ず持ち帰るか、高松港、宇野港、

小豆島の土庄港などに設置している「エコステーション」をご利用ください。自分が出したごみは自分で片付け、美しい芸術祭を目指しましょう。

秋会期の注目イベント



Photo:Naoya Ikegami

小豆島 香川大学×小豆島夢プロジェクトチーム
「演劇で見る小豆島のカタチ」
9月28日(土)、29日(日) 肥土山農村歌舞伎舞台
香川大学生と地元の高校生が、肥土山農村歌舞伎の舞台で演劇を披露。秋は蛙子池をめぐる物語を熱演します。

高松港 クリスティアン・バステアンス
「大切な貨物」
11月1日(金)、2日(土) サンポートホール高松
ハンセン病の療養所がある大島をテーマにした、世界で活躍する俳優が出演するライブ・パフォーマンス。フィクションとドキュメンタリーが交錯する前代未聞の舞台に挑戦。

豊島 ネオン・ダンス
「パズル・クリーチャー 豊島にて」
9月28日(土)、29日(日) 甲生海岸
ヨーロッパ公演で反響を呼んだ同作品を今回の芸術祭に合わせバージョンアップ。ダンサーたちが時間や空間、複数の地平線を縦横無尽に行き交います。

粟島 瀬戸内少女歌劇団
「せとうち物語-粟島編-」
10月5日(土)~11月2日(土)までの毎週土曜日
粟島海洋記念館
瀬戸内海で育った少女たちが「粟島海員学校物語」を上演します。出演者は一般公募で日本初といわれる海員学校を舞台にした参加型ツアー演劇。



る伊吹島のグループ「うらのの台所」などがあります。

島の「食」を楽しんでみませんか。
芸術祭が継続的に取り組んできた「瀬戸内の食」には、本島の他、高見島の作品にもなっているイタリアンレストラン「海のテラス」や、ベトナムの麺料理「フォー」と讃岐うどんを掛け合わせたものが食べられる粟島の「PHOUDON & COFFEE HOUSE」、イリコ飯や島の食材をふんだんに使ったお弁当を提供する

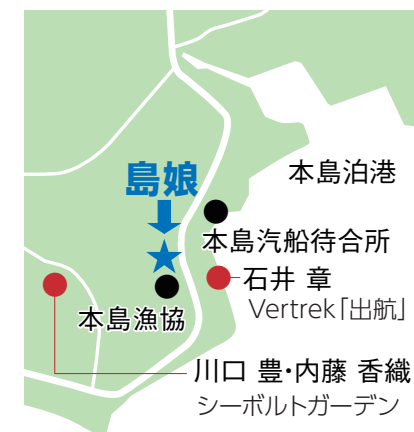

個性あふれる作品続々

秋会期は本島や高見島、粟島、伊吹島にも新作が登場します。それぞれの島の歴史や文化と融合した個性あふれる作品ばかりです。



本島 ピナリー・サンピタック「笠島-黒と赤の家」

塩飽水軍の子孫で最後の塩飽大工の作業場だった空き家において、黒と赤を基調とし、家主が残したものとタイと日本の伝統工芸品で展開する、場所や空間全体を作品として体験できる「インスタレーション」。



監視と不在

粟島 デイン・Q・レ「監視と不在」(タイトル未定)
「PHOUDON & COFFEE HOUSE」

2台の大型モニターで構成される空き家の存在をテーマにしたビデオ・インスタレーションである「監視と不在」のほか、不要になった端切れを組み合わせた巨大ラグ作品や食のプロジェクトを展開。



除虫菊の家/はなのこえ・こころのいろ

高見島 内田 晴之「除虫菊の家/静かに過ぎてゆく」
小枝 繁昭「除虫菊の家/はなのこえ・こころのいろ」

島の人々と除虫菊を栽培し、民家で作品を展開。除虫菊を用いた燃焼と煙のインスタレーションや、花たちとの出会いで生み出される写真、障壁画、陶製オブジェで、「見ることの喜び」と「心地よい身体性」を伴った空間を生み出します。



伊吹島 エコ・ヌグロホ「壁」

空き家の中に新たな「壁」を立て、境界を感じさせるように空間をつくることで、人々が自分自身のためにどのように境界を築くのか。人と社会の関係、国家間の関係に疑問を投げかける作品。

秋限定パスポート販売中

サービスを受けることができません。

① 芸術祭公式ショップでの買い物5%オフ

② 高松港専用駐車場を無料で利用可能

③ 香川・岡山県内の文化観光施設で入館割引またはプレゼント進呈

④ 香川・岡山県内の飲食店で割引またはプレゼント進呈

①と②については、回数に限りがあります。③と④の対象施設および飲食店については、芸術祭公式ウェブサイトをご確認ください。

秋会期の情報が満載 ガイドブック別冊を無料配布

ただくと、最終ページに配布を確認するスタンプを押して、秋会期版をお渡しします。
夏会期と秋会期の間は、高松港旅客ターミナルビル3階の芸術祭総合案内所や県の東京事務所、大阪事務所などで配布しています。



持参いただくガイドブック

問い合わせ先
瀬戸内国際芸術祭総合案内所
087-813-2244
瀬戸内国際芸術祭2019
検索

台風や災害に備えた 避難行動を

2019年7月、鹿児島県を中心に大雨による洪水や土砂災害が発生し、多大な被害をもたらしました。17年の九州北部豪雨、18年の西日本豪雨と毎年のように大雨による被害が続いています。災害から身を守るために、適切な避難行動ができるようにしておくことが重要です。

①今すぐできること

自分のいる地域が洪水による浸水や土砂災害の危険性がある場所かどうかを、ハザードマップや「かがわ防災GIS」で事前に確認し、避難場所や避難経路を考えておきましょう。

②雨が降り始めたら

雨量や河川の水位などの防災情報をテレビやラジオ、県のホームページで確認し、注意しましょう。「かがわ防災Webポータル」の防災情報メールに登録すると、気象情報や避難情報などをリアルタイムに入手できます。

左記のQRコードから登録画面に移動します
<http://www.bousai-kagawa.jp/>
 携帯電話などで事前登録しておけば、気象情報や避難勧告などの情報がメール配信されます。

③災害の危険が迫ったら

避難情報に注意しながら、周囲の状況を確認して直ちに避難してください。高齢者や子どもなど避難に時間がかかる方は早めに行動してください。避難場所への移動が難しいときは、少しでも安全な場所に避難してください。



西日本豪雨による災害(高松市)

避難が難しい時は
水害 近くの頑丈な建物の2階以上
土砂災害 家の中で崖から離れた部屋

大雨や洪水、土砂災害などの被害の恐れが増える季節です。香川県も過去に台風による大規模な災害が発生しています。災害はいつ、どこで発生するか分かりません。災害が発生する前に、早めに準備をしておきましょう。

問い合わせ先
 河川砂防課 ☎087-832-3543
 かがわ防災Webポータル 検索

イダコの資源保護 激減中

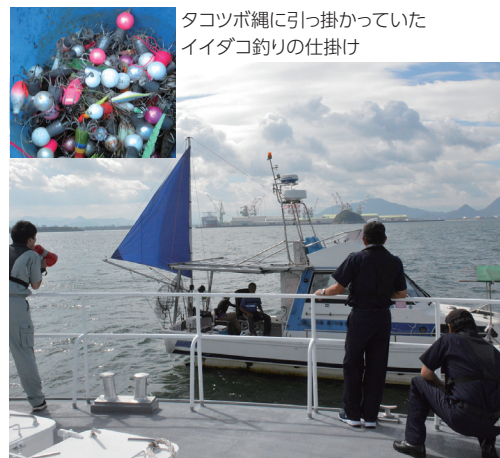

タコツボ縄に引っ掛かっていたイダコ釣りの仕掛け

県漁業指導船による海上での指導の様子

9月から10月にかけて、県内はイダコ釣りの最盛期となります。特に丸亀沖や高松沖の海面はイダコ釣りの船がたくさん集まります。近年、県内のイダコが激減。2008年と比べて2018年の漁獲量は100分の1くらいになっており資源保護が必要です。イダコの持ち帰りは最小限にして、資源保護にご協力ください。

一方、漁業者の操業にも支障が生じています。イダコ釣りを楽しむ遊漁者の仕掛けがタコツボ縄や底引き網の漁具に引っ掛かり、

けがをする漁業者が絶えません。タコツボ縄が仕掛けられているエリアや、操業中の漁船の周囲での釣りはしないでください。操業中の漁船は急な進路変更ができません。また、船からマダコを釣ることは規則で禁止されています。仮に掛かったときは、その場で放流してください。取り込むと罰せられる場合があります。

問い合わせ先
 水産課 ☎087-832-3473
 香川県の水産業 検索

野焼きは犯罪です



ごみの野外焼却は原則禁止されています。風俗習慣や宗教上の行事のための焼却、営農に伴うやむを得ない稲わら焼却など、一部の例外を除いて、野焼きは禁止、違反した場合は5年以下の懲役もしくは1000万円以下の罰金、またはその両方が科される重大な犯罪です。これからの季節、稲刈り後のわらの焼却が各地で増えてきます。例外として野焼きが許される場合でも、なるべく住家から離れた場所で行い、近隣住民への配慮が必要です。

家庭や事業所のごみは燃やさずに、市町のルールに従って適正に処分してください。

問い合わせ先
 廃棄物対策課 ☎087-832-3223

目指せ交通死亡事故ゼロ 秋の全国交通安全運動



- 秋の全国交通安全運動の重点
- 1 子供と高齢者の安全な通行の確保
 - 2 高齢運転者の交通事故防止
 - 3 夕暮れ時と夜間の歩行中・自転車乗用中の交通事故防止
 - 4 全ての座席のシートベルトとチャイルドシートの正しい着用の徹底
 - 5 飲酒運転の根絶
 - 6 横断歩道利用者の安全確保(県独自の重点)

高齢運転者による交通事故が、ニュースでもたびたび取り上げられています。日没時間が急激に早まる秋は、夕暮れ時や夜間に重大事故の発生が心配されます。

そこで9月21日から30日まで「秋の全国交通安全運動」が行われます。9月30日(月)は「交通死亡事故ゼロ



SOSサインを見逃すな 10日から16日は自殺予防週間

9月10日は世界自殺予防デー、10日から16日までは自殺予防週間です。警察庁の自殺統計によると、2018年は全国で2万840人、県内で157人が亡くなっています。自殺を考えている人は、自殺をほのめかす、元気がなく笑顔がないなど、何らかのサインを発しています。家族や同僚の対応が自

自殺予防につながる場合もあります。精神保健福祉センターや各保健所では「こころの電話相談」を開設しています。自分一人で悩まず、気軽に相談してみてください。

こころの電話相談
 平日 9時～16時30分
 (9月10日のみ9時～21時)
 ☎087-833-5560
 県内の各保健所でも相談を受け付けています。

問い合わせ先
 障害福祉課 ☎087-832-3294
 かがわ自殺予防対策 検索

個別労働紛争処理制度周知月間 トラブルの解決サポート



労働相談風景(イメージ)

突然の解雇、賃金の未払い、労働条件の一方的な変更といった仕事のトラブルやパワハラなど職場の人間関係で悩んでいませんか? トラブルを抱える労働者や事業者を、専門的な知識と経験を持つ労働委員会の委員や事務局の職員が無料でサポートします。

- 労働相談 大学教授・弁護士などの委員が対応します。原則毎月第4火曜日に行われ、お申し込みが必要です。
- 専門労働相談 労働委員会の委員や事務局の職員が無料でサポートします。

職員が、電話・メール・面談で平日8時30分～17時15分の間に随時対応します。

突然の解雇、賃金の未払い、労働条件の一方的な変更といった仕事のトラブルやパワハラなど職場の人間関係で悩んでいませんか? トラブルを抱える労働者や事業者を、専門的な知識と経験を持つ労働委員会の委員や事務局の職員が無料でサポートします。

無料労働問題相談会
 労働委員会・労働局・県・社会保険労務士会の共同で県内の各会場で行います。前平日17時までには予約が必要です。お気軽にご相談ください。

10/1(火)	13時～16時	香川県庁
2(水)	9時30分～12時30分、13時～16時	三豊市役所
3(木)	13時～16時	丸亀市役所
4(金)	13時30分～16時30分	県社会福祉総合センター
5(土)	13時30分～16時30分	さぬき市役所
6(日)	9時30分～12時30分、13時～16時	
7(月)		

問い合わせ先
 労働委員会事務局 ☎087-832-3723
 香川県 個別的労働紛争 検索

滞納整理強化期間 差し押さえになる前にすぐ納付

税負担の公平性のため、県と市町、一部事務組合が連携し、9～12月を県税・市町税一斉の「滞納整理強化期間」と定め、財産の差し押さえを中心とした税金の滞納整理に取り組みます。通常、期限までに税金が納付されない場合は、督促状や催告書を送付して自主納付を促しています。それでも納付しない滞納者に対しては徹底した財産調査を行い、給与や売掛金、預貯金などの財産を差し押さえて取り立てることになります。

また、個人住民税(市町村住民税+県民税)の特別徴収を行う事業主が、従業員から徴収した個人住民税を市町に納入せず滞納している場合には、事業主の財産を差し押さえるなど厳正に対処します。税金は福祉や教育、環境、防災などの行政サービスの貴重な財源となります。滞納している方は早急な納付に努め、納期限内に納付できない事情がある方は、県税事務所や市町にご相談ください。

問い合わせ先
 県税事務所 ☎087-806-0321
 滞納整理強化期間 検索

香川県中小企業 BCP 優良取組事業所認定制度

県は、BCP(事業継続計画)を策定し、優れた取り組みを行っている事業所を優良取組事業所として認定することにより、BCP策定の機運を高め、BCP策定や優良な取り組みの普及を図っています。

認定を受けた事業所は、県制度融資のBCP策定企業融資や損害保険の優遇措置がご利用いただけます。認定を受けた場合の、県内中小企業設備投資資金利子補給補助事業の補助上限額は、本年度から200万円に引き上げられています。

2019年度は、認定申請の受付を2回予定しており、1回目の締め切りは9月17日(火)です。詳細については、経営支援課までお問い合わせください。



2018年度の認定交付式

(問い合わせ先) 経営支援課 商業・金融グループ
高松市番町四丁目1番10号東館6階 ☎ 087-832-3343
Eメール: keiei@pref.kagawa.lg.jp

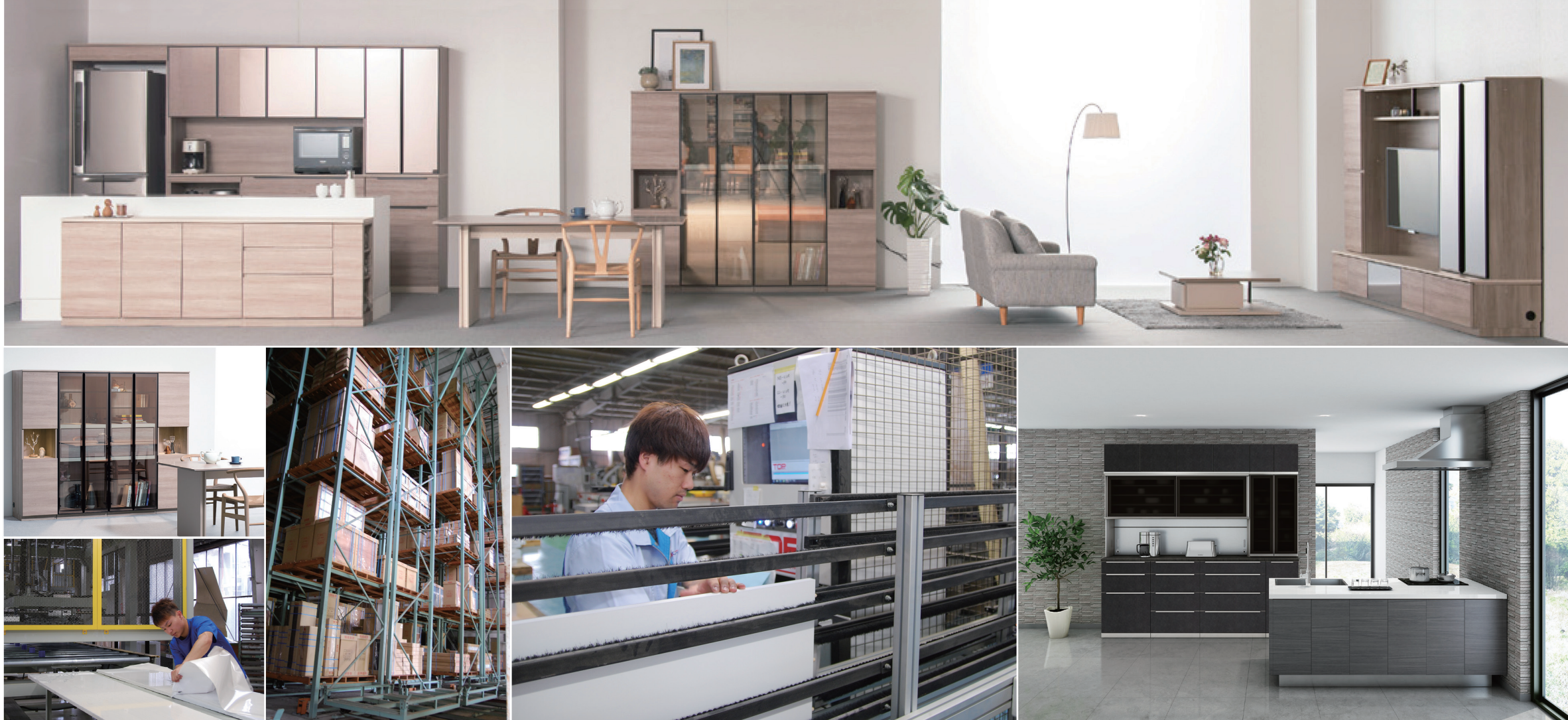

古くはしょうゆの醸造を行っていたそうですが、現在の同社のルーツは戦後にスタートした木製の玉のれん(玉を糸に通して下げたのれん)の製造。1968年からインテリア小物やサイドボードなどを手掛けるようになり、83年にはカジュアル家具製造、高級路線にシフトしたのは99年のことです。

ブランド力を確立した現在は、大手住設機器メーカーと販売協力体制を確立し、展示会での相互応援、雑貨とのコーディネート意識した商品提案など、他ジャンルとの連携に意欲的な同社。特に「見せる収納」が流行している雑貨業界を意識した商品提案は、同社にとって既成概念にと

開発力が生んだ成長

「質感と素材にこだわり、ヨーロッパを中心に最新の素材を積極的に取り入れて、高性能なものづくりを目指しています。常に新しいものを追求し、業界をリードしたい」と、代表取締役社長の綾野義博さん。30、40代の年齢層を主なターゲットに、キッチンにとどまらず生活空間をトータルコーディネートする新シリーズのPRに力を入れているところです。

らわれない家具デザインへの挑戦につながりました。

こうした動きの原動力は、社員のアイデアをどんどん取り入れ、開発力を強化してきたこと。「開発の仕事の重要性を痛感しています。立案から商品化まで、1シリーズの完成には1年から1年半かかります。それを1人で仕上げられる人材育成が不可欠です」と綾野さん。

現在10人が在籍する開発部は、デザインセンスだけでなくマーケティング、素材の検討や開発、ユーザー目線の機能追求など、あらゆる面からシリーズを監修できる力が問われる、まさに同社のコア部門。ミラノの国際家具見本市への海外視察も行い、最先端の情報を敏感に取り入れています。

主力シリーズ以外はほとんど刷新・新提案していく方針で、マンネリを打破してきた同社。「生き残りが問われる時代に順調な売り上げを保てるのは、新しいことにチャレンジしているたまもの。いろいろな仕掛けてくる面白いメーカーだな、と思われたらうれしいですね」と綾野さん。まだまだアイデアは尽きない様子です。

問い合わせ先
(公財)かがわ産業支援財団 取引支援課
☎087-868-9904

に耐震ロックを付けるなど、安全・安心への配慮も光ります。

幅や高さの細かいカスタマイズが可能で、天袋と組み合わせれば天井までの空間を生かします。ドイツ製の金具を取り付けた引き出しや扉はシヨンを誇ります。

ソフトクローズで、使い心地も抜群。キッチンシリーズに使っている適湿化素材は、調湿機能だけでなく消臭効果も兼ね備えているとのこと。先進的な最高ランクの低ホルムアルデヒド建材を使い、全ての商品



綾野義博社長

あらゆるニーズ対応の商品ラインナップ

マンネリ打破の開発力で高級家具業界をリード

挑戦する かがわの 18 目のづくり企業

洗練されたデザイン、使いやすさ、安心・安全を実現しつつ、数十年使える「価値ある品質」を追求。30~40代の年齢層を中心に高く支持される、置き家具業界のトップランナーの挑戦とは一。

株式会社綾野製作所

(住所)丸亀市飯山町下法軍寺766番地
(創業)1962年
☎0877-98-2311
<https://www.ayano-craft.co.jp/>



6 瀬戸内の恵み 芸術祭の舞台を訪ねて

りょうり タコ料理(本島)

瀬戸大橋の西側に浮かぶ本島は塩飽諸島の中心で、かつて塩飽水軍の本拠地として栄えました。今でも勤番所や笠島地区など当時の建物が並ぶ歴史情緒あふれる島で、その周辺はタコ漁が盛んです。瀬戸内国際芸術祭では、本島のグループ「島娘」が地元で取れたタコ料理で来場者をもてなします。

本島の食材を丸ごと弁当に

9月28日から始まる秋会期に向けて、「島娘」が準備を進めています。本島の食材で作る「島娘弁当」は郷土料理のタコめしとタコ天に、小エビと野菜のかき揚げや島で取れた魚介類を使った一品が入り、ボリューム満点です。一品には地元の人しか食べられないメゴチやコバシラ(タイラギの貝柱)の天ぶらが出てくることもあります。弁当以外にもタコめしやタコ天、瀬戸芸限定のタココロツケなど、単品でも提供しています。



島娘のメニュー

家庭で作れるタコ料理を紹介

県は、人と自然が共生する持続可能な豊かな海「里海」を目指す取り組みを進めています。「食べて守ろう 里海の幸」をテーマに、家庭で作れるタコ料理のレシピを掲載したリーフレット「かがわ里海の幸～夏～」を発行しました。塩飽諸島で取れるマダコについて、漁師の方の話も掲載していますので、ご覧ください。



問い合わせ先 環境管理課 ☎087-832-3220 詳しくは かがわの里海づくり 検索

本島(丸亀市本島町)



丸亀港からフェリーで約35分。島内の移動は自転車がお薦めで、港の待合所で借りることができます。

さぬき歌舞伎まつり

県内外の保存会による農村歌舞伎の公演を今年も開催します。

日時 10月26日(土) 13時~16時30分
27日(日) 10時~16時30分
会場 旧金毘羅大芝居(金丸座) (琴平町乙1241)
入場 無料(ただし、事前申込の際の返信はがきが入場券として必要。先着順で受付。申込残席があれば、当日会場前に入場券を先着順に配布)
申込方法 往復はがきに観覧希望者(代表者)の住所・氏名・連絡先・希望日時の番号(①26日午後②27日午前③27日午後※複数選択可)・観覧希望人数(複数の場合)を明記し右記まで。
申込締切 10月9日(水) 必着 定員 ①~③各700人



旧金毘羅大芝居(金丸座)

問い合わせ・申込先 〒760-8570 高松市番町四丁目1-10 わがかがわ観光推進協議会(観光振興課) ☎087-832-3360 詳しくは うどん県旅ネット 検索

カマタマーレ讃岐 9月試合日程

日 時	対戦相手	会 場
7日(土) 18時	カタール富山	Pikara スタジアム
29日(日) 未定	ロアッソ熊本	

9月29日のキックオフ時間は8月中旬発表予定です。

香川オーリーブガイナズ 9月試合日程

日 時	対戦相手	会 場
3日(火) 18時	愛媛	レクザムスタジアム
7日(土) 13時	愛媛	観音寺総合運動公園
8日(日) 13時	高知	

香川ファイブアローズ 9月試合日程

日 時	対戦相手	会 場
21日(土) 18時	愛媛オレンジバイキングス	高松市総合体育館
22日(日) 13時		

※試合日程などは変更になる場合があります。
問い合わせ先 交流推進課 ☎087-832-3055

ボランティア・NPOコーナー
災害ボランティアに関する出前講座

県は「災害ボランティアハンドブック」を作成し、それを副本とした出前講座(無料)を行います。災害ボランティアとして支援する側、災害ボランティアを受け入れる側、それぞれに普段からの心構えが必要です。ご興味のある団体はお問い合わせください。

災害ボランティアハンドブック 香川県

問い合わせ先 男女参画・県民活動課 ☎087-832-3174

高松港へのクルーズ客船入港情報

入港日	出港日	船名(★初寄港)	総トン数
9月21日(土)8時	9月21日(土)17時	アザマラ・クエスト	30,277
9月25日(水)9時	9月25日(水)17時	★ダイヤモンド・プリンセス	115,906

※入出港スケジュールは天候などにより予告なく変更になる場合があります。
※小型無人飛行機(ドローン)の使用は禁止されています。
※ダイヤモンド・プリンセスは高松港コンテナターミナル(高松市朝日新町)、その他はサンポート高松5万トン級岸壁に着岸します。
※ダイヤモンド・プリンセスは、保安上、着岸場所およびその周辺道路では、ご覧いただけません。なお、サンポート高松5万トン級岸壁付近から船体全景をご覧いただけます。

ダイヤモンド・プリンセスお見送り隊募集

集合日時 9月25日(水) 15時15分
集合場所 サンポート高松 5万トン級岸壁
※集合場所から着岸場所までの往復はバス移動。着岸場所への直接集合解散は不可。
募集定員 200人(応募多数の場合は抽選)
応募対象 香川県在住で、集合時に公的な身分証を提示いただける方
応募方法 往復はがきに参加者全員の氏名(ふりがな)、年齢、電話番号を記載し、下記まで応募。高校生以下は、保護者の同伴が必要。9月13日(金)必着。
応募・問い合わせ先 〒760-8570 高松市番町四丁目1-10 交流推進課 「ダイヤモンド・プリンセスお見送り隊」係 ☎087-832-3380 詳しくは 香川県交流推進課 検索



ダイヤモンド・プリンセス(提供:プリンセス・クルーズ)

みんなの便利帳

香川県庁あての郵便物は、「〒760-8570 香川県〇〇課」だけで届きます。

日時 場所 対象 募集人数 料 参加料
申請期間・申込方法・申込先 問い合わせ先
Eメールアドレス HP ホームページ URL 検索キーワード

白峯寺調査報告会

礼所寺院調査の最新の成果を紹介しします。
時 10月5日(土) 13時~15時30分
所 第81番礼所白峯寺(坂出市青海町26035)

かがわ里山・里海ウォーク

のんびり歩いて自然を学ぼうin①公測森林公園 ②有明浜
①全行程約6キロ、高低差約110メートル
②全行程約6キロ、高低差約60メートル

県職員等採用(選考)試験

①県職員(短大卒業程度/保育士)(高校卒業程度/一般行政事務、学校事務、農業土木、土木)
②県職員(造園技術)
③県職員(障害者対象/一般行政事務、葉字・栄養士・獣医師・保健師・保育士、土木、言語聴覚士、学校事務)
④任期付職員(行政学校事務)
⑤任期付職員(警察事務)
⑥警察官(高校卒業程度)

県公立学校教員(小学校)採用選考試験「秋募集」

※詳細は9月上旬公表予定
時 東京会場 10月19日(土) / 大阪会場 10月26日(土)
出願期間 / 持参・郵送 9月17日(火)~10月1日(火) 消印有効

川の生き物を見て、触れて体験しよう。
時 10月6日(日) ①午前9時~12時 ②午後13時30分~15時30分
所 大滝大川県立自然公園センター(高松市塩江町)
人数 各30人程度(応募多数の場合は抽選)
料 無料
HP 9月20日(金)

県営住宅入居者

9月募集 / 一般県営住宅、準特定優良賃貸住宅
屋島西 7戸、香川・宇多津・常磐 各6戸、志度・西香川 各5戸、屋島東・高松元山・宮 各4戸、国分寺・普通寺・多度津 各3戸、植松・坂出府中 各2戸、牟礼・太田 各1戸

農業大学校就農準備研修Ⅲ期生

12月から2020年3月までの4カ月研修です。
時 試験・選考日 / 10月23日(水)
所 同校(琴平町榎井)
数 20人
料 受講料 / 17800円と教材費(実費)
申 9月24日(火)~10月8日(火)
選考方法 / 提出書類の審査、面接および適性試験
提出書類は同校HPからダウンロード可

公の施設を管理する「指定管理者」募集施設 / 香川県産業交流センター(サックス香川)

2020年度以降、右記の施設の管理を希望する県内の法人など
申 受付期間 / 9月20日(金)~27日(金) 17時必着
募集要項配布場所 / 経営支援課
※HPからもダウンロード可

農業大学校推薦入学試験

10月17日(木) 9時 / 県立農業大学校(琴平町榎井)
数 高校生を卒業した者(2020年3月卒業見込みの人を含む)
料 受験料 / 2200円(県証紙)
申 受付期間 / 9月26日(木)~10月9日(水) 当日消印有効
願書配布場所 / 同校
HP からもダウンロード可
合格発表 / 10月23日(水)
問 同校 ☎08771751141

認定講習会

「緑結び子育て美容 i e k i」
「緑結び子育てサポーター」
時 ①10月8日(火) ②12月3日(火) 各日とも10時~12時
所 ①サックス香川(高松市林町) ②丸亀市保健福祉センター(丸亀市大手町)
数 県内の理美容師・生命保険会社などで勤務されている方
数 各回30人(先着順)
申 詳細はHPから左記へ
問 緑結び・子育て美容 i e k i 事務局 NPO法人わははネット内 ☎087182215589、または県子ども政策課 ☎0871832132607

性暴力被害者支援センターオリブかがわ 相談員養成講座(全4回)

10月12日(土)・20日(日)・11月16日(土) 12時30分~16時45分、11月17日(日) 9時30分~16時45分
所 県庁会議室
数 20人程度(先着順)
申 9月30日(月) 電話またはFAXで左記へ
問 かがわ被害者支援センター ☎087189717790 FAX087189717778

さめき動物愛護センター

9月20日(金)~26日(木)の動物愛護週間行事として、獣医師模擬体験や動物写真

問 県経営支援課 ☎0871832133227
指定管理者 香川

桃園ハーブマラソンを走ろう

参加者特典の他、高松空港を利用して参加する方には、パスポート取得費用の一部キャッシュバックの特典があります。
時 11月30日(土)
料 無料
所 台湾桃園市(石門ダム) コース / ハーフ、9.4キロ
※詳細はHPから左記へ
申 問 県国際課 ☎0871832133027
HP 高松空港

香川県空き家再生コンテスト

県内の空き家を再生、活用した事例を募集します。優秀事例には県産品を贈呈します。
申 受付期間 / 9月2日(月)~10月31日(木)
消印有効
応募申込書に必要書類を添付し左記へ
※詳細はHPから左記へ
問 県住宅課 ☎08718321335833

県産果実等の魅力UPセミナー

フルーツ研究家の中野瑞樹先生からフルーツの機能性、食べ方などを学ぼう。
時 9月19日(木) 13時30分~15時45分
所 香川県社会福祉総合センター(高松市番町)
数 200人(先着順)
料 無料
申 9月11日(水) 必着
※詳細はHPから左記へ
問 県農業生産流通課 ☎087183213417

かがわアートキャバレッジ「めんの発表会」出演者募集

10月22日(火・祝) 13時~15時(予定)
所 ハイスタッフホール 大ホール
料 無料
パフォーマンス形態 / 音楽、舞踊、演劇、伝統芸能、パフォーマンスマジック、パントマイムなど
申 受付期間 / 9月18日(水)
申込書必着
※詳細はHPから左記へ
問 同実行委員会事務局(県文化振興課) ☎087182313785

画優秀作品の表彰式などを開催します。
時 9月22日(日) 10時~16時
所 同センター
しほの森(高松市東植田町)
問 同センター ☎087184911011

かがわエシカル消費シンポジウム

人や社会、環境に配慮した消費行動であるエシカル消費について紹介します。
時 9月21日(土) 13時~15時
所 サンポートホール高松 第2小ホール
数 3000人程度(要事前申込)
料 無料
問 県消費生活センター ☎087183213790 FAX087186113291

栗林公園

高松市栗林町1-20-16 ☎08718331741
席主 / 茶道裏千家淡交会高松支部
時 9月8日(日) 9時~15時
所 掬月亭
料 前売券700円(並)800円

高校生大茶会

県内高校茶道部5校参加の生徒が茶会を開催します。
時 9月14日(土)、15日(日)、16日(月) 祝
9時30分~15時
所 日暮亭、商工奨励館、掬月亭
各席400円

掬月亭夜間特別企画 観月会

月見料理や趣向を凝らした催しを楽しみながら大名気分を味わってみませんか。
時 9月12日(木)・13日(金) ※中秋の名月、14日(土) ※満月 18時~21時30分
所 掬月亭
数 各日30人(多数抽選)
料 1万円
申 受付期間 / 8月27日(火) 必着
※詳細はHPから左記へ

栗林公園

※1 各行事に参加するには入園料が必要。
※県内在住の65歳以上は入園料無料(住所・年齢を証するものが必要)
※9月の開園時間 5時30分~18時30分
問 栗林公園観光事務所 ☎087183317411 FAX087183317420
栗林公園 うどん県旅ネット

あなたの声を県政に生かします!

..ボイス.. VOICE

知事に寄せられたご提言と回答のうち、代表的なものを要約して紹介します。ほかのご提言も、県ホームページで見ることができます。

Q 「らい予防法による被害者の名誉回復及び追悼の日」式典への参列について

6月に厚生労働省で開催された「らい予防法による被害者の名誉回復及び追悼の日」の式典に参列していただき、ありがとうございました。

今年初めての全知事招待という中で、やむなく代理出席にされたり、議会開催で駆け付けることができなかつたりとさまざまなご事情があったと思われませんが、知事ご本人が参列されたのは香川県知事を含め3知事だけでした。

式典後に開かれた「ハンセン病問題対策協議会」において「もっと県の単位に働きかけ正しい認識を浸透させるべきだ」という提言を行うことになりました。

香川県の今回の姿勢が、今後他県へのお手本となることを願わずにはられません。

匿名希望

A 「らい予防法による被害者の名誉回復及び追悼の日」式典に、香川県の代表として出席し、また国立療養所大島青松園を訪れるたびに、二度と同じ過ちを繰り返してはならないとの思いを新たにしています。

「らい予防法による被害者の名誉回復及び追悼の日」式典に、香川県の代表として出席し、また国立療養所大島青松園を訪れるたびに、二度と同じ過ちを繰り返してはならないとの思いを新たにしています。

ハンセン病回復者の皆さまが安心して生活することができ、偏見や差別のない社会を作るため、今後も引き続き、ハンセン病への正しい知識と理解の普及啓発に取り組んでまいります。

☎ 薬務感染症対策課 ☎087-832-3298

県政世論調査にご協力いただきありがとうございました

5月27日から6月17日に行った県政世論調査について、頂いたご回答は、分析・研究を行い、9月上旬に速報を、11月中旬に詳細集計結果を公表します。結果は、ホームページや県立図書館で閲覧できます。

☎ 広聴広報課 ☎087-832-3022

県政へのご提言はこちらへ

- 手紙: 〒760-8570 香川県広聴広報課「知事への手紙」係
 - FAX: 087-862-3000
 - H P: <https://www.pref.kagawa.lg.jp/content/chijipage/chijimail/>
- ※担当課への事務的・簡単なご質問やお問い合わせなどは、上記HPの「ご意見・お問い合わせ(担当課へのメール)」へお寄せください。

県政出前懇談会—県政のことお話しします—

県民の方に、県政についてのご理解を一層深めていただくため、重点的に取り組んでいる事業や関心が高い課題・テーマを中心に、県の職員が地域の集会などの場に出向き、説明や意見交換を行います。ご希望される方は、下記までお申し込みください。

☎ 760-8570 香川県広聴広報課 広聴グループ ☎087-832-3021 FAX087-862-3000 HP 香川県 県政出前懇談会 検索

みんなの便利帳

サンポート高松
高松市サンポート1-1 ☎087-822-1011

さめきマルシェinサンポート
今月は「さめきマルシェ」をテーマに、香川の調味料にフォーカス。砂糖、塩、酢、醤油など、調味料へのこだわりをお楽しみください。

9月1日(日) 10時~15時
所 シンボルタワー棟西側通路
問合せ 産産課 ☎087-822-1011

表計算ソフト初級講座
表計算を始めたい方向けの講座です。

10月19日(土) 10時30分~15時 所 情報通信交流館
通信交流館(e-とびあ・かがわ) 数20人
(多数抽選) 料3000円(テキスト代)
HP 申込期間:9月1日(日)~9月15日(日) HPからも申し込み可
問合せ ☎087-822-1011

わぬきじもの国
高松市香川町佐々木 ☎087-826-0600

SWJOL JANNI「サート」
9月23日(月・祝) ①13時~13時40分 ②14時30分~15時10分 所 とも劇場
数各回200人(先着) 料無料 当日受付
かぞへ・ツナグ・あそび

防災×ものづくり「防災お守り袋」
9月7日(土) ①11時~12時 ②13時30分~14時30分 所 とも劇場 幼児以上の子どもとその保護者 数各回子ども30人
料無料 当日受付(各回1時間前より整理券配布) 講師/有限会社ヒゲプロ ツクモル

県立ミュージアム
高松市玉藻町5-1 ☎087-821-0000

特別展「日本建築の自画像—探求者たちのもの語り—」
「日本建築」を、建築史家・建築家・地域の人々という三つの視点による複数のまなざし「自画像」として紹介します。

9月21日(土)~12月15日(日) ※1:2
3 所 特別展示室ほか 料1200円、前売・団体(20人以上)1000円

常設展「建築家たちの見た風景—写真を通してまなざし—」
建築家神谷宏治(1936~2014)と山本忠司(1923~98)が遺した膨大な写真から、建築家のまなざしと思考に迫ります。

9月20日(金)~12月15日(日) 9時~17時
※1:2 所 常設展示室2 料410円、前売・団体(20人以上)330円

※19時~17時 入館は閉館30分前まで 特別展開催中は夜間開館(20時まで、入館は19時30分まで)を行う場合があります。詳細は当館HPへ ※2 毎週月曜日休館(月曜日が休日の場合は原則として翌火曜日) ※3 瀬戸内国際芸術祭2019バスポート提示で団体料金(1000円)となります(1回限り)

レクザムホール(香川県県民ホール)
高松市玉藻町1-10 ☎087-826-0600

B'ROCK(ビーロック)オーケストラ
ルシー・ホルシュ×柴田俊幸
ベルギーからバロックオーケストラが初来日し、リコーダー協奏曲(長調)「ヴァルティ」などを演奏します。

9月9日(月) 19時開演(18時30分開場) 所 大ホール 料 全席指定 一般4800円 学生1000円 出演/B'ROCKオーケストラ、ルシー・ホルシュ(リコーダー)、柴田俊幸(フラウト・トラヴェルソ/香川県出身)

瀬戸内海歴史民俗資料館
高松市水戸町1-4-12 ☎087-881-4707

「板子一枚下は地獄—瀬戸内海の手紙—」
当館所蔵の海難文書や神社に奉納された難船絵馬などを展示し、当時の海上交通の様子を紹介します。

9月21日(土)~11月24日(日) ※1~2 料無料

※19時~17時、入館は閉館30分前まで 月曜日休館(月曜日が祝日・振休の場合は翌日)

県政テレビ

OHK岡山放送
サン讀かがわPLUS
毎週木曜日21時54分~22時
再放送 ケーブルテレビ
コミュニティチャンネル(自主放送)

ケーブルテレビ
知事定例記者会見
コミュニティチャンネル(自主放送)

※ケーブルテレビの放送日時は各局が発行する番組表をご覧ください。 ※番組編成の都合で、放送日時が変わることがあります。

東山魁夷せとつち美術館
高松市東山町1-13 ☎087-441-1300

秋の特別展
珠玉の吉野石青日本画コレクション
華ひらく日本の美
9月14日(土)~11月10日(日) 9時~17時
(入館は閉館の30分前まで) 月曜日休館(祝日の場合は翌日) 料一般610円

おごんぱ
難病2疾病、小児慢性6疾病が追加
「国指定難病」「小児慢性特定疾病」の対象が拡大され、対象外だった病気の方も、医療費の助成を受けられるようになりました。 ※詳細、申請方法などはHPか左記へ
問合せ 健康福祉総務課 ☎087-1832-1327
2 県子ども家庭課 ☎087-1832-1328

香川県 小児慢性特定疾病 検索
香川県 指定難病医療費助成制度 検索

依存症相談窓口
インターネットやゲームなどへの依存について、来所(要予約)または電話による相談ができます。 ※詳細はHPか左記へ
問合せ 精神保健福祉センター ☎087-18041556 など県内6カ所まで受け付けています。

香川県 相談窓口情報 検索