第70回香川県統計グラフコンクール　パソコン統計グラフの部（小学校の児童以上）　入選

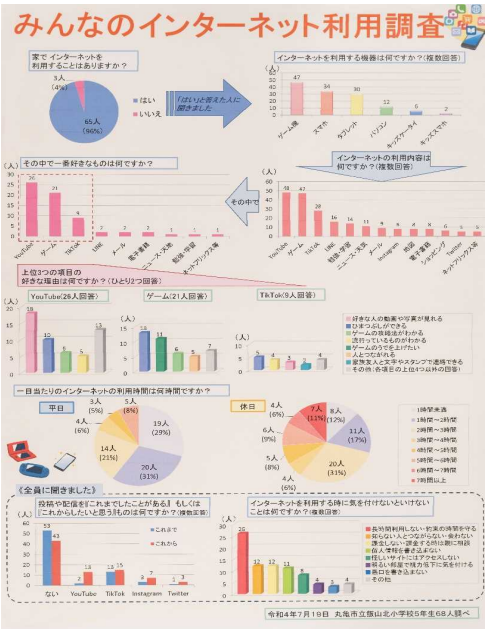

みんなのインターネット利用調査

大林　かなで
5年
丸亀市立飯山北小学校

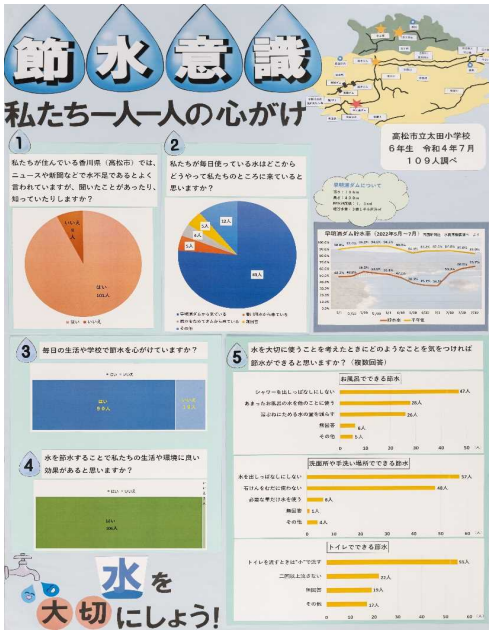

節水意識　私たち一人一人の心がけ

鈴木　碧華
6年
高松市立太田小学校