第70回香川県統計グラフコンクール　第２部（小学校３年生及び４年生の児童）　特選

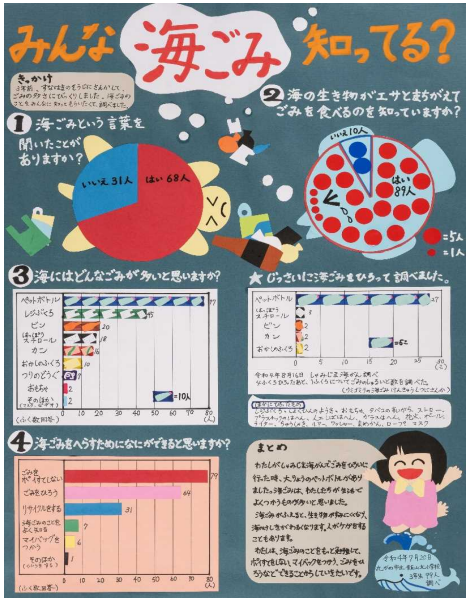

みんな海ごみ知ってる？

松本　紗良
3年
丸亀市立飯山北小学校

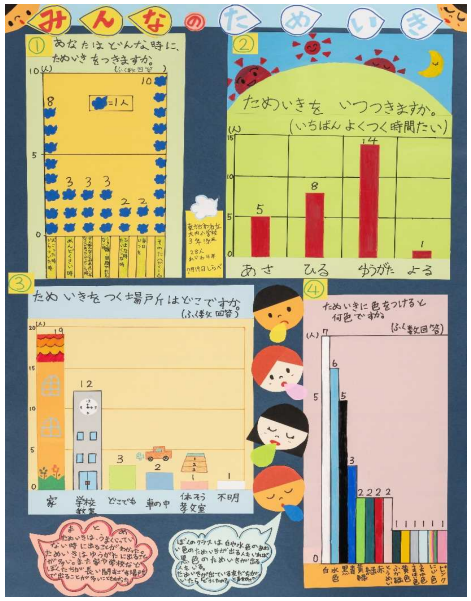

みんなのためいき

村上　晃希
3年
東かがわ市立大内小学校

みんなはどう思う？コロナで変わる運動会

林　葵理
4年
高松市立太田南小学校

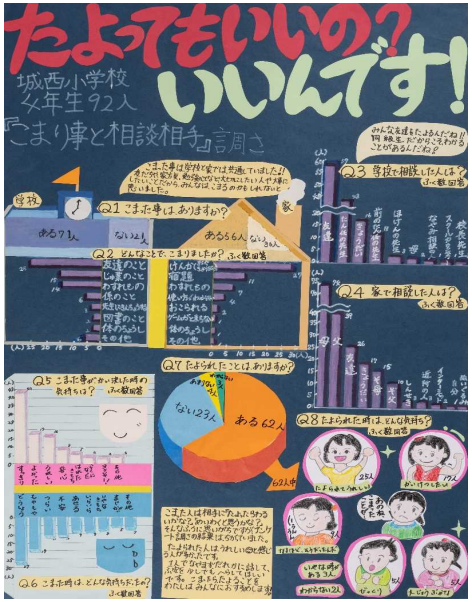

たよってもいいの？いいんです！

中井　菜陽
4年
丸亀市立城西小学校

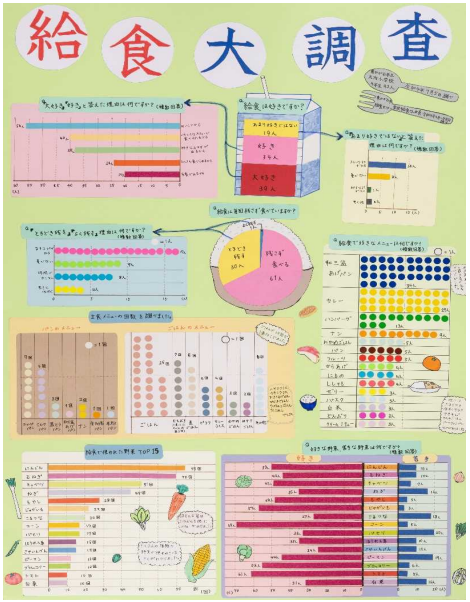

給食大調査

白潟　咲弥
4年
東かがわ市立大内小学校

第70回香川県統計グラフコンクール　第２部（小学校３年生及び４年生の児童）　入選

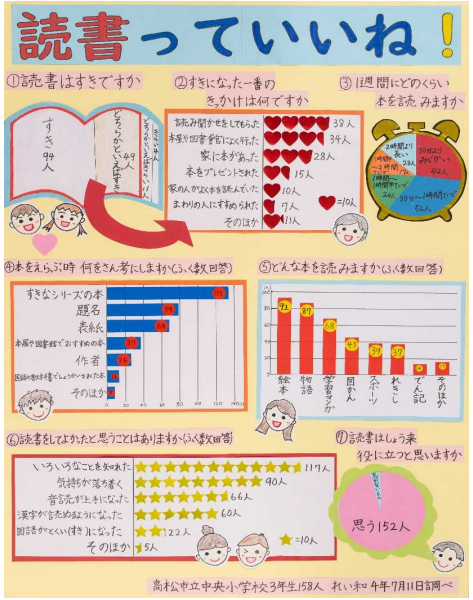

読書っていいね！

伊達　蒼汰
3年
高松市立中央小学校

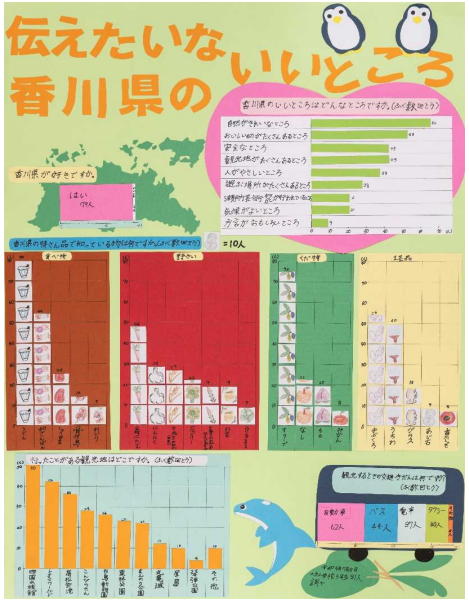

伝えたいな　香川県のいいところ

億　柚芭
4年
土庄町立土庄小学校

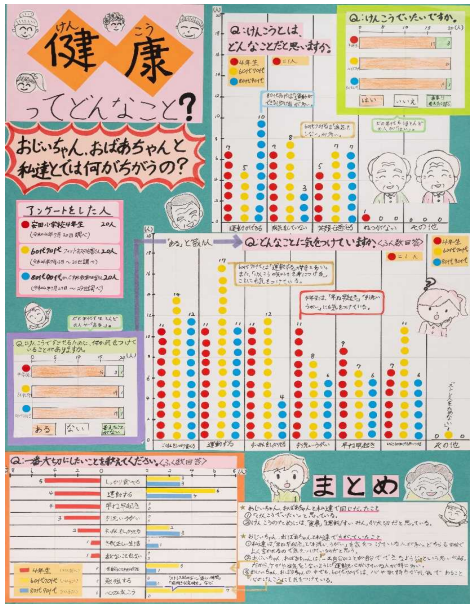

健康ってどんなこと？
おじいちゃん、おばあちゃんと私達とでは何がちがうの？

石井　美夕
4年
小豆島町立安田小学校