

香川県立病院

看護職員募集案内2025



KAGAWA
PREF.
HOSPITAL

人を想い、支える仕事。

CONTENTS

- 02 部長からのメッセージ
- 03 密着！看護師の1日
- 05 新任看護師の1年・3病院の医療の特色
- 06 専門看護師・認定看護師について
- 07 教育体制について
- 08 データでみる県立病院
- 09 福利厚生
- 10 先輩スタッフの声



香川県立中央病院、香川県立丸亀病院、香川県立白鳥病院、香川県には3つの県立病院があります。

香川の医療に、やさしく寄り添う。

message

部長からのメッセージ 3つの病院があるからこそ、深められる看護があります。



香川県立中央病院 副院長(兼)看護部長 認定看護管理者 丹羽 美裕紀

中央病院は、高松市の中心にありながら瀬戸内海を見渡せる眺望のよい環境に位置し、県の基幹病院として三次救急医療・高度先進医療を担っています。地域とも連携し、患者さんに安全・安心な医療・看護の提供を行っています。看護部は「その人らしさを大切に、生きる力を支えます」というビジョンのもと、患者さんやご家族、全ての医療職種とも連携し、質の高い看護サービスの提供に努めています。目の前の患者さんの『その人らしさ』は何か、患者さんの生きる力を支えるために今自分ができる最善の看護は何か、常に自問しながら患者さんに関わっています。自分の「人」としての器を磨くことにより、「人」の生きる力を支えられると思います。自分を磨き、患者さんに喜ばれるという看護師と一緒に目指しましょう。



香川県立丸亀病院 看護部長 認定看護管理者 和田 睦代

丸亀病院は、精神科基幹病院として精神科救急および災害拠点精神科病院の役割を担っています。精神看護の対象となる方たちは、現実的な生活上の問題を抱え、自分らしく生きたいと望んでもどうすることもできない生きにくさを体験し苦しんでおられます。精神疾患は目に見えないものではなく、同じ疾患であっても患者さんによって症状や経過も様々です。そのような患者さんとのコミュニケーションや対話から相互理解を深めて、ニーズや強み(ストレングス)を引き出しながら、こころのケアを提供していく過程そのものが精神看護の魅力だと考えています。私たちは県立病院の看護師として、患者さんが望むその人らしい生活ができるように、こころの回復過程を支援できる看護師の育成を目指しています。



香川県立白鳥病院 看護部長 認定看護管理者 細川 弘美

白鳥病院は、南に阿讃山脈、北は瀬戸内海を望む自然豊かな地域に位置しています。地域の中核病院として、急性期(二次救急医療)から慢性期、在宅医療(訪問診療、訪問看護等)の役割を担っています。私たちは「地域の患者さんに寄り添う看護」を目指しています。ひとり一人の患者さんの意思決定を支え、住み慣れた地域で安心して暮らせることを大切に考えています。病棟の看護体制はPNS(パートナーシップ・ナーシング・システム)を取り入れています。看護師がペアで患者さんを受け持ち、一緒にケアを行うことで学び合い、より質の高い看護が提供できるように実践しています。皆さんも県立病院の看護師として、共に成長し、それぞれの患者さんにとって良質な看護を提供しましょう。

密着！看護師の1日

仕事とプライベートを両立しながら、安心して働ける職場環境です！

01 新人看護師の1日



中央病院 8東病棟
川田 このは

中央病院は教育体制が整っており、日々成長を感じながら、楽しく看護ができています。



- 6:30 起床
- 8:00 出勤
- 8:45 申し送り
ベアの先輩と打ち合わせ
点滴準備
手術室へ患者さんの送り
ラウンド
- 11:00 前日手術の患者さんの迎え
血糖測定
- 11:30 食事のセッティング
食事介助
- 12:30 昼休憩(交代制)
- 13:30 ショートカンファレンス
ラウンド
清潔ケア
- 15:30 記録
申し送り
- 17:15 業務終了

患者さんとコミュニケーションを取る時は、常に笑顔で接するよう心がけています。

02 子育て看護師の1日



中央病院 HCU
池田 礼香

様々な働きやすい制度があり、私は院内保育所と保育時間を利用して、子どもとの時間を大切にできています。



- 6:00 起床
- 8:00 保育所へ送る
- 8:30 業務開始
情報収集
申し送り
点滴準備
清潔ケア
ラウンド
- 12:00 昼休憩(交代制)
- 13:00 記録
ラウンド
- 16:15 業務終了(保育時間取得)
- 16:30 保育所へお迎え

ベアで業務することで、復帰に対する不安もすぐに解消されました。

職場の協力と理解があり、時間どおりの退勤ができ、両立できています。

香川県立病院の おすすめ情報



中央病院附属保育所

1 附属保育所があります！

病院の敷地内にあるため、送り迎えしやすく安心してお子さんを預けることができます。

- 保育年齢 ... 生後3か月から満5歳(4月1日時点)まで利用できます。
- 通常保育(毎日) ... 土日はもちろん、祝日・年末年始も開園しています。
- 延長保育(毎日) ... 通常19時半までのところ、20時半まで延長できます。
- 夜間保育(月・水) ... 15時～翌日の10時まで利用することができます。
- 病児保育(月～金) ... 中央病院の看護師が1日2回巡回します。
- 一時利用 ... 1日だけ預けたり、夜間保育や病児保育のみ利用することもできます。

2 あなたのやる気を応援します！

職員食堂で栄養バランスの取れた食事、疲れたときはコンビニでお菓子購入、空いた時間は図書室で勉強。様々な場所があるからこそあなたを応援できます！



3 お昼に焼きたてパンはいかがですか？

中央病院1階にはベーカリーカフェがあります。店内のオーブンで焼いており、種類は20種類以上！また、毎月約10種類の新商品が登場します。



新任看護師の1年

3病院合同の研修を中心に、新任看護師の1年間を紹介します。
このほかに各病院独自の研修も実施しています。(詳細は各病院のHPへ)



初任者研修(約10日間)

病院事業管理者講話、県立病院の役割、中期経営目標、目標管理とキャリア開発、災害時医療、接遇、医療安全、感染対策、BLSなどについて受講します。

<p>4 APRIL</p> <p>辞令交付式 配属部署が発表されます。</p> <p>合同研修プログラム</p>	<p>5 MAY</p> <p>「私の目指す看護」についてまとめます。</p> <p>看護実践トレーニング 医療安全 ストレスマネジメント①</p>	<p>6 JUNE</p> <p>配属部署で先輩看護師とペアになり仕事をひとつひとつ覚えます。</p> <p>リフレクション① ストレスマネジメント② 看護記録</p>	<p>7 JULY</p> <p>1日の業務の流れがわかるようになります。</p> <p>フィジカルアセスメント</p>	<p>8 AUGUST</p> <p>自分で実施できることが少しずつ増えていきます。</p> <p>ハイリスク薬 リハビリテーション 移乗のテクニック</p>	<p>9 SEPTEMBER</p> <p>ペアの先輩看護師に自分からアセスメントしたことを伝えられるようになります。</p> <p>多重課題のシミュレーション</p>	<p>10 OCTOBER</p> <p>見習い夜勤が少しずつ始まります。</p> <p>リフレクション② 笑顔で築く信頼関係</p>	<p>11 NOVEMBER</p> <p>プライマリーナースとして活動を始める時期です。</p>	<p>12 DECEMBER</p> <p>今まで経験した看護について印象に残っている場面をレポートにまとめながら、これから目指す看護について考えます。</p> <p>ACLS 看護倫理</p>	<p>1 JANUARY</p> <p>「看護場面の振り返り」レポートをもとに研修で学びを深めます。</p> <p>看護場面の振り返り</p>	<p>2 FEBRUARY</p> <p>新任看護師として求められる知識・技術・態度が身についているか振り返ります。</p>	<p>3 MARCH</p> <p>もうすぐ先輩看護師になります。2年目の目標を胸に新しい1年を迎えます。</p>
---	---	---	---	--	---	--	--	--	--	---	--

3病院の医療の特色

香川県立中央病院



県の基幹病院として、急速に病態が変化する患者さんを対象にした急性期医療に機能特化しています。高度医療を必要とする患者さんを医療機関からの紹介を受け、治療するとともに、複数診療科にわたる特に高度な処置が必要な重篤患者さんへの三次救急医療に重点化しています。



香川県立丸亀病院



県内精神科医療の中核の病院として、精神科救急・急性期医療を提供する他、デイケア等にも力を入れています。受診を迷っている方向けのこころの相談窓口も開設しています。



香川県立白鳥病院



香川県東讃地域の急性期病院です。急性期から地域包括ケア病床、訪問診療、訪問看護を実施し、シームレスに支援しています。

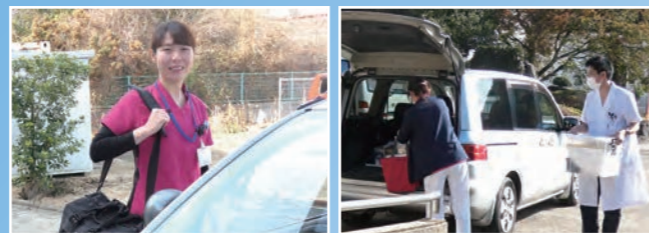

専門看護師・認定看護師について

専門看護師や認定看護師の資格取得のために必要な進学や研修等について、

支援を行っています。

- 修学または研修期間中は、出張扱いとし、給料を全額支給します。
- 修学または研修に係る受験料、入学金、授業料を全額支給します。

※選考あり

香川県立病院では、6名の専門看護師、36名の認定看護師がそれぞれの専門分野において活躍しています。

専門看護師

がん看護専門看護師	2名	がん化学療法看護認定看護師	2名	慢性心不全看護認定看護師	1名
慢性疾患看護専門看護師	1名	がん性疼痛看護認定看護師	1名	心不全看護認定看護師	2名
精神看護専門看護師	2名	感染管理認定看護師	5名	精神科認定看護師	4名
急性・重症患者看護専門看護師	1名	クリティカルケア認定看護師	1名	慢性呼吸器疾患看護認定看護師	1名

認定看護師

糖尿病看護認定看護師	1名	乳がん看護認定看護師	1名	不妊症看護認定看護師	1名
救急看護認定看護師	2名	皮膚・排泄ケア認定看護師	4名	手術看護認定看護師	1名
集中ケア認定看護師	2名	摂食・嚥下障害看護認定看護師	2名	脳卒中リハビリテーション看護認定看護師	1名
		認知症看護認定看護師	3名	緩和ケア認定看護師	1名

(2025年3月1日現在)

教育体制について

大学院等への進学
スペシャリスト
看護管理者

香川県立病院 キャリアラダー

キャリアラダーとは、自己のキャリアをデザインし、自己の責任でその目標達成に必要な能力の向上に取り組めるよう、管理的能力開発やスペシャリスト育成などを含めて段階的にまとめた看護実践能力の物差しです。自分自身の成長を実感し、また、課題を明確にしながら、一步一步ステップアップしていけるよう、ラダー別の研修など教育を充実させています。

ラダーV (ジェネラリスト)	複雑な状況においてケアの受け手のQOLを高める看護が行える
ラダーIV (ジェネラリスト)	幅広い視野で予測的判断を持った看護が行える
ラダーIII	ケアの受け手に応じた個別的看護が行える
ラダーII	自立して標準的な看護が行える
ラダーI	助言を得て基本的な看護が行える

キャリアラダー段階図

新任者教育体制(屋根瓦方式)

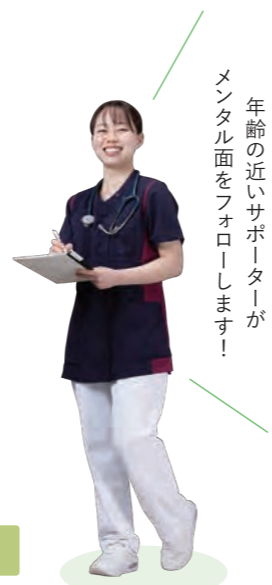
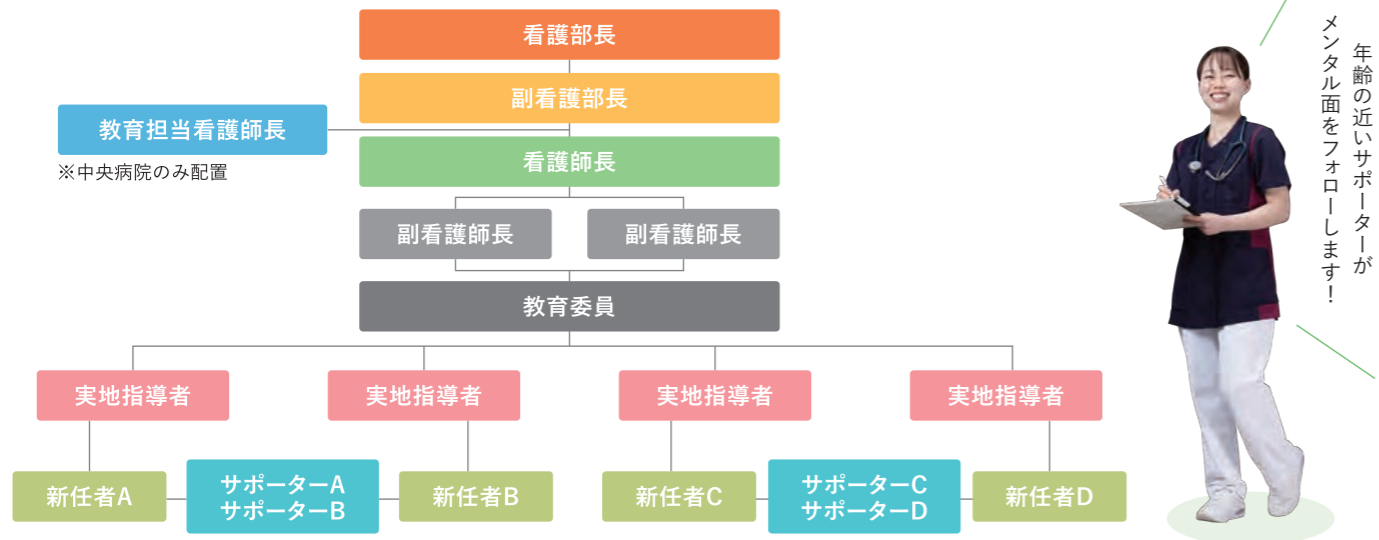

OJT 先輩看護師とペアを組んでベッドサイドでの学びを深めます。

中央病院5東病棟

前田 夏音

Q. ペアを組んでの感想は?

A. 私は松崎さんから、多くの知識や技術、優しさを学びました。この1年を振り返ると何事も簡単ではなく、思うように仕事ができない自分を責めることもありましたが、それでも毎日楽しく仕事できたのは松崎さんの存在があったからです。常に私の立場になって考えてくれたり、分からない事やできない事がある時は納得がいくまで学習に付き合ってくれました。「大丈夫。できてよ。ゆっくりでいいからね。」という優しい言葉に何度も救われ心に余裕を持って仕事に取り組むことができました。これからも松崎さんからいただいた優しさを励みに頑張っていきます。



中央病院5東病棟

松崎 彩織

Q. 実地指導者として心がけたことは?

A. 私が新任者の時は、自分の行動が命に直結することがあるという緊張や、分からないことばかりであることから大きな不安を感じていました。私を支えてくれた実地指導者のように、自分も前田さんの支えとなり、不安を和らげてあげたいと思いました。前田さんが困っていることをスタッフ間で共有する架け橋となり、協力して育てられるような環境作りを意識しました。今では、前田さんは多くの先輩から様々なことを学び、生き生きと看護をしています。今後も共に成長していけることを楽しみにしています。

実地指導者

DATA ABOUT

いまの県立病院がもっとよくなる！
データでみる県立病院

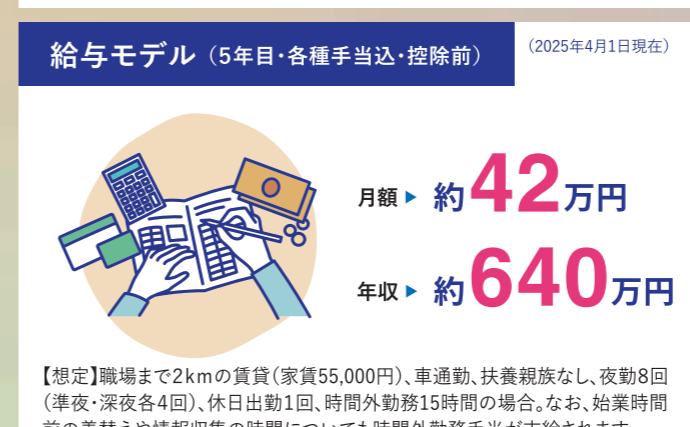
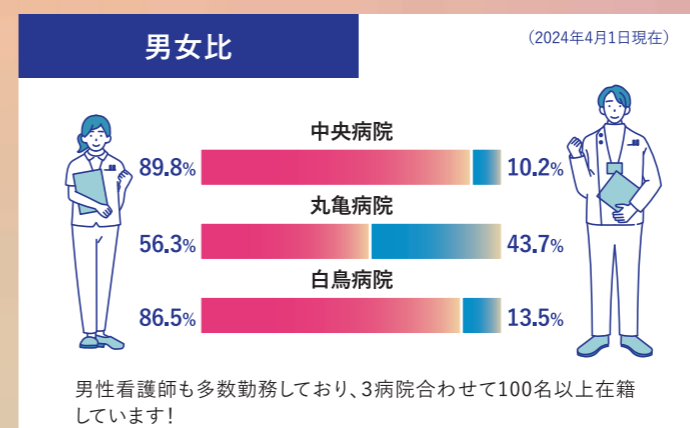
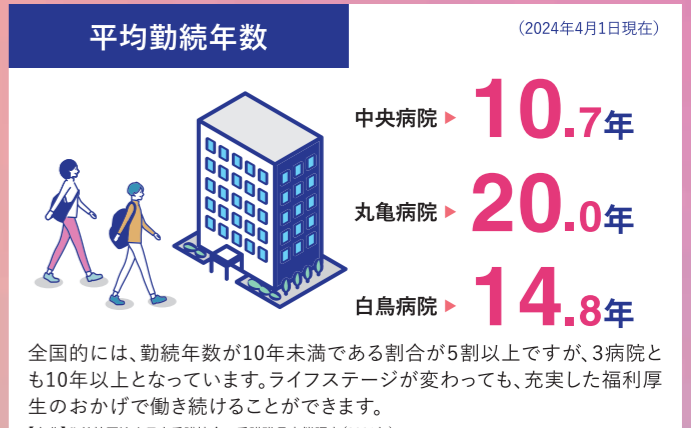
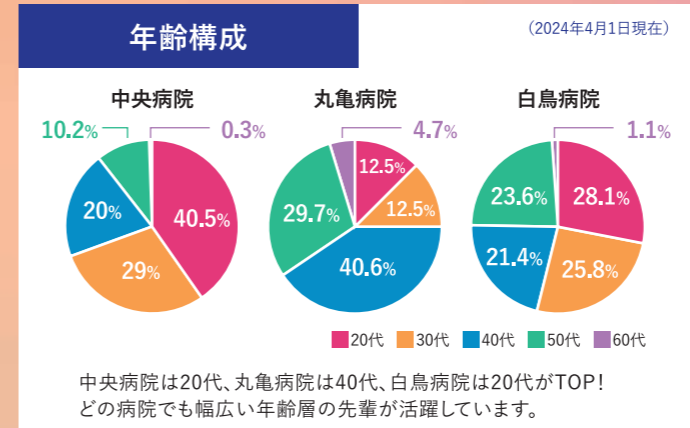

- ### 出身校リスト
- | | | | | |
|---|--|--|---|--|
| 香川県
香川県立保健医療大学
香川県立高松南高等学校
穴吹医療大学校
香川県立飯山高等学校
香川看護専門学校
四国こどもとおとなの医療センター附属普通寺看護学校
藤井学園寒川高等学校
四国医療専門学校
高松市医師会看護専門学校
香川大学
守里会看護福祉専門学校
四国学院大学香川西高等学校 | 徳島県
徳島文理大学
徳島県立総合看護学校
四国大学
徳島大学
愛媛県
愛媛大学
四国中央医療福祉総合学院
高知県立大学
岡山県
川崎医療短期大学
川崎医療福祉大学
岡山医療センター附属看護学校
岡山大学
吉備国際大学 | 玉野総合医療専門学校
岡山大学
岡山済生会看護専門学校
山陽学園大学
ソワニエ看護専門学校
岡山医療福祉専門学校
広島県
日本赤十字広島看護大学
広島国際大学
県立広島大学
鳥取県
鳥取県立鳥取看護専門学校
兵庫県
関西国際大学
兵庫医科大学
神戸女子大学 | 関西福祉大学
尼崎看護専門学校
姫路大学
大阪府
藍野大学
大手前大学
大阪府立看護専門学校
京都府
京都府医師会看護専門学校
奈良県
畿央大学
福岡県
福岡水巻看護助産学校 | 東京都
東京女子医科大学
帝京大学
福井県
福井県立大学
新潟県
新潟県立看護大学
その他全国各地の大学院、大学、専門学校等 |
|---|--|--|---|--|

県内外から多くの方が入職しています。



Information 福利厚生

給与

● 初任給

(2025年4月1日現在)

	大学院修了	大学卒	3年課程	2年課程
基本給	264,900 円	257,100 円	253,100 円	249,400 円
主要手当	48,186 円	47,547 円	47,239 円	46,940 円
合計	313,086 円	304,647 円	300,339 円	296,340 円

※1 基本給の給与決定に当たっては、看護師免許取得後の勤務経験も考慮します。
 ※2 主要手当とは、地域手当、夜間勤務手当、夜間看護等手当をいい、上記金額は、準夜勤4回、深夜勤4回の場合の金額です。
 ※3 主要手当以外にも、期末・勤勉手当（年2回）、通勤手当、住居手当、扶養手当、時間外勤務手当、休日勤務手当などがあります。

勤務時間

週当たり 38 時間 45 分勤務で週休 2 日制です。原則 3 交代勤務ですが、2 交代勤務も実施しています。

● 3 交代勤務

日 勤	8 : 30 ~ 17 : 15
準 夜	16 : 30 ~ 1 : 00
深 夜	0 : 30 ~ 9 : 00

● 2 交代勤務

日 勤	8 : 30 ~ 17 : 15
夜 勤	16 : 30 ~ 9 : 30

休暇制度

年次休暇	年 20 日（採用年は、採用月に応じて 15 日以内）
夏季休暇	5 日（6 月～9 月の間）
リフレッシュ休暇	2 日～4 日（5 年、10 年など勤務年数に応じて付与され、連続して 7 日程度（週休日及び休日を含む）の期間となるよう取得可能）
結婚休暇	7 日
産前・産後休暇	産前・産後の各 8 週間
育児休暇	男性は産前 1 週間・産後 2 週間の期間に配偶者出産休暇 3 日取得可能。産前 8 週間から子が 1 歳に達するまでの期間に育児参加休暇 5 日取得可能。
育児休業	子どもが満 3 歳になる誕生日の前日までの期間
保育時間	子が 3 歳に達するまで、1 日につき 1 回又は 2 回、15 分を単位とし、合計 120 分を超えない範囲内で取得可能
その他	病気休暇、看護休暇、ボランティア休暇 等

福利厚生

給付金制度

病気、怪我、結婚、出産、育児休業などに対し、給付や祝い金を受けられます。

住宅

住宅手当の支給を受けたり、県内複数箇所にある職員住宅を利用したりすることができます。

補助金制度

職員が夜勤を行うために民間の保育サービス（ベビーシッター等）を利用する場合、費用の一部を補助します。

イベント

香川県立病院説明会を 8 月・12 月・3 月頃に実施しています。最新の情報は「看護職員募集サイト」又は Instagram で。



最新の情報は看護職員募集サイトで！

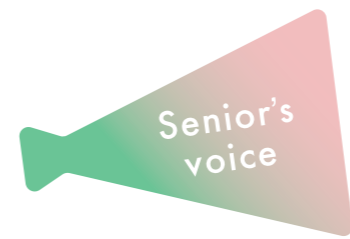

医療現場で活躍中！先輩スタッフの声



中央病院 5 西病棟
山田 紫園さん

日々の関わりによって患者さんが回復し変わっていく姿をみることができた時にやりがいを感じます。看護師として成長を実感できる職場だと思います！



中央病院 8 西病棟
山下 華詠さん

患者さんに安心・安全な看護を目標に日々頑張っています！入退院が激しい病棟ですが、スタッフ同士、協力し取り組んでいます。ぜひ私たちと一緒に働いてみませんか？



中央病院 7 階病棟
一井 智春さん

診療科に特化した専門かつ幅広い看護を学べ、日々やりがいを感じています。皆さんと一緒に経験し成長していけたらと思います。



中央病院 手術室
中田 隆輔さん

安心して手術を受けられるように専門的知識・技術を活かした看護を提供しています。他職種とも多く関わる職場で、楽しく和気あいあいとしています。ぜひ一緒に働きましょう！



中央病院 HCU
岡田 奈津実さん

業務に追われる中でも患者さんの笑顔がやりがいとなり、患者さんにとってよりよい看護とは何かを考え、関わることができる職場です。



丸亀病院 2 病棟
春木 駿也さん

香川県立病院では、様々な患者さんと関わることができ、自分の看護の幅がとても広がったと実感しています。香川県立病院で一緒に働きましょう！



丸亀病院 4 病棟
宮武 知希さん

十人十色！私にしかできない看護とは何か、日々考えながら仕事に励んでいます。あなたにしかできない看護と一緒に見つけましょう！



白鳥病院 1 病棟
植野 美樹さん

元気に退院していく姿をみとときや感謝の言葉をいただいたときに看護師として働くことへのやりがいを感じます。一緒に働ける日を楽しみにしています。



白鳥病院 2 病棟
齊藤 泰史さん

香川県立病院では、幅広くより専門的な看護を学ぶことができ、日々自分自身の成長を実感することができます。ぜひ一緒に働きましょう。



香川県立中央病院

高松市朝日町一丁目2-1
087-811-3333

診療科目	33科
看護配置	7対1
許可病床	533床(うち5床結核・2床感染症)
施設指定等 (2025年3月1日現在)	救命救急センター 病院機能評価認定病院 三次救急医療機関 DPC対象病院(特定病院群) 基幹災害拠点病院 地域医療支援病院 へき地医療支援センター 臨床研修指定病院(医科・歯科) 地域がん診療連携拠点病院 肝疾患診療連携拠点病院 等



香川県立丸亀病院

丸亀市土器町東九丁目291
0877-22-2131

診療科目	6科
看護配置	15対1
許可病床	215床
施設指定等 (2025年3月1日現在)	精神科救急情報センター 応急入院指定病院 精神結核合併症患者対応 医療観察法に基づく指定通院医療機関 等



香川県立白鳥病院

東かがわ市松原963
0879-25-4154

診療科目	13科
看護配置	10対1
許可病床	148床
施設指定等 (2025年3月1日現在)	へき地医療拠点病院 二次救急医療機関 広域救護病院 病院群輪番制病院 在宅療養支援病院 厚生労働大臣臨床研修病院 香川県がん検診精密検査協力医療機関 等

看護職員募集、香川県立病院説明会などに関するお問い合わせは

香川県病院局県立病院課

高松市番町四丁目1-10 TEL 087-832-3310



看護職員募集サイト



Instagram