

令和2年

保健統計年報

香川県

令和2年

# 保健統計年報



香川県

# はじめに

少子高齢化に伴い、人口減少対策や高齢化への対策が全国的に必要とされる中、本県の高齢化率は3割を超え人口は年々減少傾向にあります。

さらには、社会構造の変容により社会保障制度の再構築が課題となっており、子育てに対する経済的負担や、介護に係る人材不足などの問題が指摘されるとともに、幅広い年齢層に対する健康づくりの推進、新型コロナウイルス感染症対策など、様々な課題への対応が求められています。

こうした中、令和3年度から、新たな香川づくりの指針として『みんなでつくるせとうち田園都市・香川』実現計画』を策定し、「安全と安心を築く香川」、「新しい流れをつくる香川」、「誰もが輝く香川」の3つの基本方針のもと、各種施策を進めています。

なかでも「安全と安心を築く香川」では、子育て支援社会の実現、健康長寿の推進、安心できる医療・介護の充実確保など、人口減少の克服と地域活力の向上につながる効果的な施策に取り組んでいます。

この保健統計年報は、本県の令和2年中における人口動態統計をはじめ、各種保健統計を収録したものです。本書を保健衛生諸施策推進のための基礎資料や学術研究等に幅広くご活用いただければ幸いです。

また、本書の作成に当たり、ご協力をいただきました市町のご担当者の方々をはじめ、関係各位に深く感謝いたしますとともに、今後とも本県の保健福祉行政の推進のため、より一層のご協力を賜りますようお願い申し上げます。

令和5年1月

香川県健康福祉部長

三好謙一

## 利用者のために

1. この年報は、本県の人口動態統計、衛生行政報告例、地域保健・健康増進事業報告及びその他の業務資料等をもとに収録し、人口動態統計は、暦年(令和2年1月～令和2年12月)、その他のものは年度で表している。
2. 年次別表においては、最も近く補正された厚生労働省発表の数字と一致するよう努めたので、既刊の刊行物等と相違していることがある。

### 3. 用語の説明

自然増加：出生数から死亡数を減じたものをいう。

乳児死亡：生後1年未満の死亡をいう。

新生児死亡：生後4週未満の死亡をいう。

早期新生児死亡：生後1週未満の死亡をいう。

死産：妊娠満12週(妊娠第4月)以後の死児の出産をいい、死児とは、出産後において心臓搏動、随意筋の運動及び呼吸のいずれも認めないものをいう。

自然死産と人工死産：人工死産とは、胎児の母体内生存が確実であるときに、人工的処置(胎児又は付属物に対する措置及び陣痛促進剤の使用)を加えたことにより死産に至った場合をいい、それ以外はすべて自然死産とする。

※なお、人工的処置を加えた場合でも、次のものは自然死産とする。

(1) 胎児を出生させることを目的とした場合

(2) 母体内の胎児が生死不明か、または死亡している場合

周産期死亡：妊娠満22週(154日)以後の死産に早期新生児死亡を加えたものをいう。

妊産婦死亡：妊娠中又は妊娠終了後満42日未満の女性の死亡で、妊娠の期間及び部位には関係しないが、妊娠もしくはその管理に関連した又はそれらによって悪化したすべての原因によるものをいう。ただし、不慮又は偶発の原因によるものを除く。

世帯の主な仕事：

農家世帯 / 農業だけ又は農業とその他の仕事を持っている世帯

自営業者世帯 / 自由業・商工業・サービス業等を個人で経営している世帯

勤労常勤者世帯(Ⅰ) / 企業・個人商店等(官公庁は除く)の常用勤労者世帯で勤め先の従事者数が1人から99人までの世帯(日々または1年未満の契約の雇用者はその他の世帯)

常勤勤労者世帯(Ⅱ) / 常用勤労者世帯(Ⅰ)にあてはまらない常用勤労者世帯及び会社団体の役員の世界帯(日々または1年未満の契約の雇用者はその他の世帯)

その他の世帯 / 上記にあてはまらないその他の仕事をしている者のいる世帯

無職の世帯 / 仕事をしている者のいない世帯

#### 4. 比率の算出方法

$$\text{出生率} = \frac{\text{年間出生数}}{\text{10月1日現在人口}} \times 1,000$$

$$\text{死亡率} = \frac{\text{年間死亡数}}{\text{10月1日現在人口}} \times 1,000$$

$$\text{乳児死亡率} = \frac{\text{年間乳児死亡数}}{\text{年間出生数}} \times 1,000$$

$$\text{新生児死亡率} = \frac{\text{年間新生児死亡数}}{\text{年間出生数}} \times 1,000$$

$$\text{死産率} = \frac{\text{年間死産数}}{\text{年間出産数(出生数+死産数)}} \times 1,000$$

$$\text{自然死産率} = \frac{\text{年間自然死産数}}{\text{年間出産数(出生数+死産数)}} \times 1,000$$

$$\text{人工死産率} = \frac{\text{年間人工死産数}}{\text{年間出産数(出生数+死産数)}} \times 1,000$$

$$\text{周産期死亡率} = \frac{\text{年間周産期死亡数}}{\text{年間出産数(出生数+妊娠満22週以後の死産数)}} \times 1,000$$

妊娠満22週以後の死産率(総数・自然・人工)

$$= \frac{\text{年間妊娠満22週以後の死産数(総数・自然・人工)}}{\text{年間出産数(出生数+妊娠満22週以後の死産数)}} \times 1,000$$

$$\text{早期新生児死亡率} = \frac{\text{年間早期新生児死亡数}}{\text{年間出生数}} \times 1,000$$

$$\text{婚姻率} = \frac{\text{年間婚姻届出件数}}{\text{10月1日現在人口}} \times 1,000$$

$$\text{離婚率} = \frac{\text{年間離婚届出件数}}{\text{10月1日現在人口}} \times 1,000$$

$$\text{年齢調整死亡率} = \frac{\left\{ \left[ \begin{array}{l} \text{観察集団の各年齢} \\ \text{(年齢階級)の死亡率} \end{array} \right] \times \left[ \begin{array}{l} \text{基準人口集団のその年齢} \\ \text{(年齢階級)の人口} \end{array} \right] \right\}}{\text{基準人口集団の総数}} \text{の各年齢} \\ \text{(年齢階級)の総和}$$

注) 10月1日現在人口とは、令和2年国勢調査人口(案文済み・日本人人口)937,000人(総務省統計局)を用いている。

ただし、保健所・市町別については、令和2年10月1日現在の総人口950,244人(香川県統計調査課)を用いている。

○諸比率の算出に用いた人口

区 分	諸率算出用人口		保健所・市町 別 比率算出用 香川県人口	区 分	諸率算出用人口		保健所・市町 別 比率算出用 香川県人口
	全国	香川県			全国	香川県	
大正 9年 *	55,963,053	677,852	677,852	昭和56年	117,204,000	1,004,000	1,004,586
14 *	59,736,822	700,308	700,308	57	118,008,000	1,008,000	1,008,991
昭和 5年 *	64,450,005	732,816	732,816	58	118,786,000	1,013,000	1,013,138
10 *	69,254,148	748,656	748,656	59	119,523,000	1,017,000	1,016,679
				60 *	120,265,700	1,034,000	1,022,569
16	71,680,200	708,700	...	61	120,946,000	1,023,000	1,024,527
17	72,384,500	710,000	726,800	62	121,535,000	1,025,000	1,026,268
18	72,883,100	711,100	713,283	63	122,026,000	1,026,000	1,027,403
19	73,064,300	713,100	713,134	平成元年	122,460,000	1,025,000	1,027,672
20	71,998,100	863,700	863,700	2 *	122,721,397	1,021,571	1,023,412
21	73,114,100	872,300	872,312	3	123,102,000	1,022,000	1,023,746
22 *	78,101,473	917,673	917,673	4	123,476,000	1,022,000	1,025,091
23	80,002,500	931,300	941,662	5	123,788,000	1,023,000	1,026,129
24	81,772,600	940,200	950,385	6	124,069,000	1,024,000	1,027,512
25 *	83,199,637	946,022	946,022	7 *	124,298,947	1,023,865	1,027,006
26	84,573,000	945,000	946,373	8	124,709,000	1,025,000	1,028,027
27	85,852,000	942,000	941,286	9	124,963,000	1,025,000	1,028,970
28	87,033,000	940,000	939,569	10	125,252,000	1,025,000	1,030,068
29	88,293,000	942,000	935,869	11	125,432,000	1,025,000	1,030,388
30 *	89,275,529	943,823	943,823	12 *	125,612,633	1,017,973	1,022,890
31	90,259,000	945,000	942,873	13	125,908,000	1,017,000	1,022,827
32	91,088,000	940,000	935,919	14	126,008,000	1,015,000	1,021,698
33	92,010,000	937,000	929,926	15	126,139,000	1,014,000	1,020,421
34	92,971,000	937,000	927,434	16	126,176,000	1,012,000	1,019,434
35 *	93,418,501	918,867	918,867	17 *	126,204,902	1,006,383	1,012,400
36	94,285,000	913,000	915,700	18	126,154,000	1,003,000	1,009,328
37	95,178,000	907,000	910,226	19	126,085,000	999,000	1,006,329
38	96,156,000	908,000	905,338	20	125,947,000	996,000	1,003,004
39	97,186,000	907,000	906,430	21	125,820,000	992,000	1,000,169
40 *	98,274,961	900,845	900,845	22 *	126,381,728	988,786	995,842
41	99,056,000	898,000	897,680	23	126,180,000	985,000	992,336
42	99,637,000	901,000	901,507	24	125,957,000	982,000	989,159
43	100,794,000	905,000	901,841	25	125,704,000	979,000	985,387
44	102,022,000	909,000	904,510	26	125,431,000	974,000	980,936
45 *	103,119,447	906,951	907,897	27 *	125,319,299	969,270	976,263
46	104,345,000	915,000	914,537	28	125,020,252	964,000	972,156
47	105,742,000	923,000	923,427	29	124,648,471	959,000	967,640
48	108,079,000	934,000	933,767	30	124,218,000	952,000	961,900
49	109,410,000	946,000	945,142	令和元年	123,731,000	945,000	956,069
50 *	111,251,507	960,233	961,292	2 *	123,399,000	937,000	950,244
51	112,420,000	970,000	970,237				
52	113,499,000	979,000	979,470				
53	114,511,000	987,000	986,123				
54	115,465,000	994,000	993,214				
55 *	116,320,358	998,442	999,864				

5. 統計表の符号の用法は次のとおりである。

- 計数のない場合
- △ 減少の場合
- … 計数不明の場合
- 0.0 数値が微小の場合
- ・ 統計項目のありえない場合

6. 香川県簡易生命表は、小地域における死亡数の偶然変動の影響が少なくないので、利用の際には注意すること。

7. この年報の内容は、ホームページ「香川県HP」に順次、掲載する。

URL: <https://www.pref.kagawa.lg.jp/kenkosomu/tiikihoken/tokei/tokei.html>

8. 構成割合は、四捨五入の関係で合計が100%にならない場合がある。

# 目 次

はじめに

利用者のために

## 第1章 総 説

- 1. 健康福祉部の機構 ..... 1
- 2. 保健所一覧 ..... 2
- 3. 人 口 ..... 3

## 第2章 人口動態統計

- 1. 概 況 ..... 6
- 2. 出 生
  - (1) 出生率の年次推移 ..... 7
  - (2) 出生数と出生率 ..... 7
  - (3) 出生の場所と立会者 ..... 9
  - (4) 出産順位と母の年齢 ..... 10
  - (5) 出生時の体重 ..... 12
- 3. 死 亡
  - (1) 死亡率の年次推移 ..... 12
  - (2) 死亡数と死亡率 ..... 13
  - (3) 主要死因別死亡 ..... 14
    - ア 悪性新生物 ..... 15
    - イ 心 疾 患 ..... 17
    - ウ 脳血管疾患 ..... 18
    - エ 肺 炎 ..... 19
- 4. 乳児死亡 ..... 20
- 5. 死 産 ..... 22
- 6. 周産期死亡 ..... 23
- 7. 婚姻と離婚 ..... 24

## 第3章 年齢調整死亡率

- 1. 概 要 ..... 27
- 2. 市町別年齢調整死亡率
  - (1) 全 死 因 ..... 27
  - (2) 悪性新生物 ..... 27
  - (3) 心 疾 患 ..... 27
  - (4) 脳血管疾患 ..... 27

# 統計表

## 人口動態統計

第1表	年次別人口及び世帯数	33
第2表	年次別人口動態総覧(香川県・全国)	35
第3表	人口動態総覧, 保健所・市町別	43
第4表	人口動態総覧, 都道府県別	45
第5表	出生数割合, 年次・出生の場所別	47
第6表	出生数及び割合, 年次・母の年齢階級別	48
第7表	出生数及び割合, 年次・出産順位別	50
第8表	出生数, 出生の場所・立会者・保健所・市町別	52
第9表	出生数, 性・月・保健所・市町別	53
第10表	出生数, 出生時の体重・平均体重・保健所・市町別	55
第11表	死亡数, 死亡の場所・保健所・市町別	56
第12表	死亡数, 性・月・保健所・市町別	57
第13表	死亡数, 性・年齢(5歳階級)・保健所・市町別	59
第14表	死亡数, 性・年齢(5歳階級)・死亡当時の世帯の主な仕事別	65
第15表	年次別にみた死因順位	67
第16表	死亡数, 死因・保健所・市町別	69
第17表	死亡数, 死因・性・年齢(5歳階級)別	81
第18表	死亡数及び死亡率(人口10万対), 年次・性・主要死因別	102
第19表	主な死因による死亡者数・死亡率(人口1万対), 保健所・市町別	105
第20表	乳児死亡数, 性・生存期間・保健所・市町別	109
第21表	乳児死亡数, 死因・保健所・市町別	110
第22表	死産数, 自然-人工・性・妊娠期間・保健所・市町別	111
第23表	周産期死亡数, 性・保健所・市町別	113
第24表	婚姻件数, 届出月・保健所・市町別	114
第25表	離婚件数, 届出月・保健所・市町別	115

## 母体保護統計

第1表	不妊手術件数	116
第2表	人工妊娠中絶件数, 事由・妊娠週数・年齢階級別	116



## 地域保健・健康増進事業報告, 衛生行政報告例及びその他の業務報告に関する統計

### 1. 結 核

第1表	結核登録患者数, 保健所別	117
第2表	感染症法による医療の公費負担状況(法第37条の2)	117
第3表	定期及び定期外の結核健康診断・予防接種	117

### 2. 防 疫

第4表	定期の予防接種者数, 対象疾病別	118
第5表	定期の予防接種対象者数, 対象疾病別	121

### 3. 母子保健

第6表	妊娠の届出者数	122
第7表	妊産婦及び乳幼児一般・精密健康診査受診状況	122
第8表	妊産婦及び乳幼児保健指導実施状況	125
第9表	妊産婦及び乳幼児訪問指導実施状況	125
第10表	長期療養児相談・機能訓練・訪問指導実施状況, 保健所別	125
第11表	長期療養児相談, 相談内容・保健所別	126
付 表	(母子保健関係統計表)	127

### 4. 精神保健福祉

第12表	精神障害者申請・通報・届出状況, 申請通報届出経路・処理状況	129
第13表	措置入院患者数, 病類別	129
第14表	精神保健福祉センターにおける 相談・デイケア・訪問指導・普及啓発件数	130
第15表	精神保健福祉相談・デイケア・訪問指導・普及啓発件数, 保健所別	131
第16表	精神保健福祉組織育成支援件数, 精神保健福祉センター・保健所別	132

### 5. 指定難病

第17表	特定医療費(指定難病)及び特定疾患医療受給者証所持者数	133
第18表	難病相談・機能訓練・訪問指導件数, 保健所別	142

### 6. 健康づくり

第19表	給食施設数	143
第20表	健康増進指導件数, 保健所別	144
第21表	栄養管理指導・栄養及び運動指導, 保健所別	145

## 7. 食品衛生

第22表	食品関係営業施設数，年次別	146
第23表	食品関係営業許可及び処分状況(業種別)	147
第24表	食品等の収去試験実施状況(乳以外の食品等)	151

## 8. 環境衛生

第25表	環境衛生監視員等の調査監視指導延施設数，保健所別	153
------	--------------------------	-----

## 9. 薬 事

第26表	献血事業概要	155
第27表	薬事関係営業施設数，保健所別	156
第28表	薬事監視状況	157

## 10. 健康増進

第29表	健康増進事業等の対象者数・健康手帳の交付数，保健所・市町別	159
第30表	個別健康教育実施人員，教育内容・保健所・市町別	161
第31表	集団健康教育の開催，保健所・市町別	165
第32表	健康相談の開催，保健所・市町別	167
第33表	健康診査受診者数・保健指導区分別実人員，保健所・市町別	169
第34表	健康診査受診者数・検査結果別人員数，保健所・市町別	173
第35表	歯周疾患検診受診者数，指導区分・保健所・市町別	175
第36表	骨粗鬆症検診受診者数(女)，指導区分・保健所・市町別	178
第37表	胃がん検診受診者数，保健所・市町別	181
第38表	肺がん検診受診者数，保健所・市町別	183
第39表	大腸がん検診受診者数，保健所・市町別	185
第40表	子宮がん検診受診者数，保健所・市町別	187
第41表	乳がん検診受診者数，保健所・市町別	189
第42表	健康診査及びがん検診対象者数・受診者数，保健所・市町別	191
第43表	被訪問指導実人員・延人員，保健所・市町別	193
第44表	訪問指導従事者延人員，職種・保健所・市町別	195

# 第1章 総説

## 1 健康福祉部の機構

図1 健康福祉部行政機構図 (R2.12.1現在)

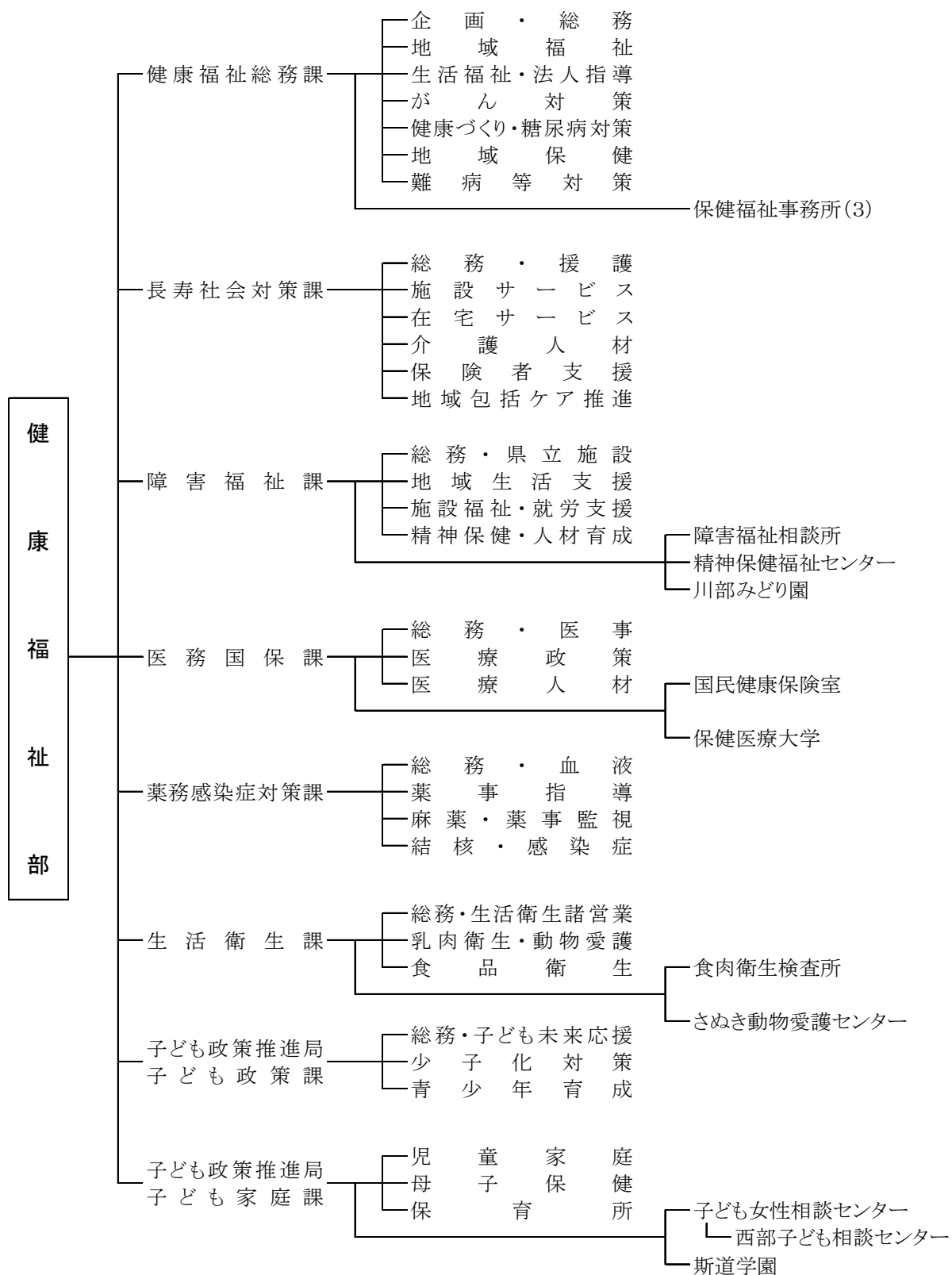

## 2 保健所一覽

図2 香川県保健所管内図



表1 保健所一覽

令和2年10月1日現在

区分	管轄区域		管轄面積 (km <sup>2</sup> )	世帯数 (世帯)	人 口		
	市	町			総 数	男	女
高松市保健所	高松		375.42	187,511	417,496	202,029	215,467
東讃保健所 (東讃保健福祉事務所内)	さぬき 東かがわ	三木、直島	401.46	43,828	105,263	50,431	54,832
小豆保健所 (小豆総合事務所内)		土庄、小豆島	169.97	11,910	26,716	12,665	14,051
中讃保健所 (中讃保健福祉事務所内)	丸亀、坂出 普通寺	宇多津、綾川、琴平 多度津、まんのう	589.41	117,706	281,474	136,724	144,750
西讃保健所 (西讃保健福祉事務所内)	観音寺 三豊		340.53	46,030	119,295	57,348	61,947
計			1,876.78	406,985	950,244	459,197	491,047

注：1) 面積は、国土交通省国土地理院調

令和2年10月1日現在

四捨五入の関係で、保健所の管轄面積の合計と県全体の面積は一致しないことがある。

2) 世帯数・人口は香川県統計調査課調

令和2年10月1日現在

### 3 人口

表2 人口及び世帯

(令和2年10月1日現在)

区 分	世帯数	人 口			人口性比 女100に対する男
		総 数	男	女	
総 数	<b>406,985</b>	<b>950,244</b>	<b>459,197</b>	<b>491,047</b>	<b>93.5</b>
市 計	<b>345,055</b>	<b>803,841</b>	<b>388,107</b>	<b>415,734</b>	<b>93.4</b>
町 計	<b>61,930</b>	<b>146,403</b>	<b>71,090</b>	<b>75,313</b>	<b>94.4</b>
高松市保健所	<b>187,511</b>	<b>417,496</b>	<b>202,029</b>	<b>215,467</b>	<b>93.8</b>
高 松 市	187,511	417,496	202,029	215,467	93.8
東讃保健所	<b>43,828</b>	<b>105,263</b>	<b>50,431</b>	<b>54,832</b>	<b>92.0</b>
さぬき市	19,445	47,003	22,484	24,519	91.7
東かがわ市	11,931	28,279	13,358	14,921	89.5
三 木 町	10,889	26,878	12,943	13,935	92.9
直 島 町	1,563	3,103	1,646	1,457	113.0
小豆保健所	<b>11,910</b>	<b>26,716</b>	<b>12,665</b>	<b>14,051</b>	<b>90.1</b>
土 庄 町	5,750	12,846	6,044	6,802	88.9
小豆島町	6,160	13,870	6,621	7,249	91.3
中讃保健所	<b>117,706</b>	<b>281,474</b>	<b>136,724</b>	<b>144,750</b>	<b>94.5</b>
丸 亀 市	45,721	109,513	53,018	56,495	93.8
坂 出 市	21,272	50,624	24,145	26,479	91.2
善 通 寺 市	13,145	31,631	15,725	15,906	98.9
宇 多 津 町	8,734	18,699	9,180	9,519	96.4
綾 川 町	8,858	22,693	10,999	11,694	94.1
琴 平 町	3,675	8,468	3,938	4,530	86.9
多 度 津 町	9,770	22,445	11,373	11,072	102.7
まんのう町	6,531	17,401	8,346	9,055	92.2
西讃保健所	<b>46,030</b>	<b>119,295</b>	<b>57,348</b>	<b>61,947</b>	<b>92.6</b>
観 音 寺 市	22,947	57,438	27,578	29,860	92.4
三 豊 市	23,083	61,857	29,770	32,087	92.8

表3 人口

区分 年次	香 川 県					全 国			
	世帯数	人 口 (人)			人口性比 女100に 対する男	人 口 (千人)			人口性比 女100に 対する男
		総 数	男	女		総 数	男	女	
大正15年	144,684	710,442	356,619	353,823	100.8	60,741	30,521	30,220	101.0
昭和2	145,071	718,121	360,952	357,169	101.1	61,659	30,982	30,678	101.0
3	145,102	723,733	363,763	359,970	101.1	62,595	31,449	31,146	101.0
4	145,839	729,116	366,500	362,616	101.1	63,461	31,891	31,570	101.0
5	150,144	732,816	368,442	364,374	101.1	64,450	32,390	32,060	101.0
6	149,465	742,645	374,048	368,597	101.5	65,457	32,899	32,559	101.0
7	150,285	751,563	378,849	372,714	101.6	66,434	33,355	33,079	100.8
8	150,945	758,669	382,443	376,226	101.7	67,432	33,845	33,587	100.8
9	151,402	764,779	384,692	380,087	101.2	68,309	34,294	34,015	100.8
10	152,187	748,656	373,522	375,134	99.6	69,254	34,734	34,520	100.6
11	152,208	758,778	378,963	379,815	99.8	70,114	35,103	35,011	100.3
12	152,755	753,511	370,903	382,608	96.9	70,630	35,128	35,503	98.9
13	153,226	755,657	370,799	384,858	96.3	71,013	35,125	35,888	97.9
14	153,365	754,969	368,944	386,025	95.6	71,380	35,226	36,154	97.4
15	148,965	730,394	359,139	371,255	96.7	71,933	35,387	36,546	96.8
16	...	...	...	...	...	72,218	...	...	...
17	...	726,800	...	...	...	72,880	...	...	...
18	...	713,283	...	...	...	73,903	...	...	...
19	...	713,134	321,817	391,317	82.2	74,433	...	...	...
20	174,559	863,700	396,235	467,465	84.8	72,147	...	...	...
21	182,429	872,312	408,427	463,885	88.0	75,750	...	...	...
22	192,216	917,673	439,913	477,760	92.1	78,101	38,129	39,972	95.4
23	192,291	941,662	453,750	487,912	93.0	80,002	39,130	40,873	95.7
24	200,696	950,385	458,935	491,450	93.4	81,773	40,063	41,710	96.1
25	191,305	946,022	457,980	488,042	93.8	84,115	41,241	42,873	96.2
26	199,953	946,373	456,603	489,770	93.2	84,541	41,489	43,052	96.4
27	199,242	941,286	454,220	487,066	93.3	85,808	42,128	43,680	96.4
28	199,351	939,569	453,202	486,367	93.2	86,981	42,721	44,260	96.5
29	196,449	935,869	451,172	484,697	93.1	88,239	43,344	44,895	96.5
30	195,136	943,823	456,711	487,112	93.8	90,077	44,243	45,834	96.5
31	199,865	942,873	455,381	487,492	93.4	90,172	44,301	45,871	96.6
32	200,993	935,919	451,754	484,165	93.3	90,928	44,671	46,258	96.6
33	203,957	929,926	447,260	482,666	92.7	91,767	45,078	46,689	96.5
34	206,625	927,434	445,435	481,999	92.4	92,641	45,504	47,137	96.5
35	206,198	918,867	438,924	479,943	91.5	94,302	46,300	48,001	96.5
36	208,118	915,700	436,547	479,153	91.1	94,287	46,300	47,987	96.5
37	211,284	910,226	433,151	477,075	90.8	95,181	46,733	48,447	96.5
38	215,208	905,338	429,259	476,079	90.2	96,156	47,208	48,947	96.4
39	219,554	906,430	429,268	477,162	90.0	97,182	47,710	49,471	96.4
40	220,808	900,845	427,058	473,787	90.1	99,209	48,692	50,517	96.4
41	225,175	897,680	425,371	472,309	90.1	99,036	48,611	50,425	96.4
42	230,382	901,507	427,348	474,159	90.1	100,196	49,180	51,016	96.4
43	233,930	901,841	427,549	474,292	90.1	101,331	49,739	51,592	96.4
44	238,818	904,510	429,552	474,958	90.4	102,536	50,334	52,202	96.4
45	242,568	907,897	430,773	477,124	90.3	104,665	51,369	53,296	96.4
46	247,187	914,537	434,872	479,665	90.7	106,100	52,076	54,024	96.4
47	251,958	923,427	440,367	483,060	91.2	107,595	52,822	54,773	96.4
48	256,385	933,767	446,437	487,330	91.6	109,104	53,606	55,498	96.6
49	261,271	945,142	452,885	492,257	92.0	110,573	54,376	56,197	96.8
50	270,121	961,292	461,370	499,922	92.3	111,940	55,091	56,849	96.9

の 推 移

年 次	香 川 県					全 国			
	世帯数	人 口 (人)			人口性比 女100に 対する男	人 口 (千人)			人口性比 女100に 対する男
		総 数	男	女		総 数	男	女	
昭和51年	274,327	970,237	466,300	503,937	92.5	113,094	55,658	57,436	96.9
52	278,566	979,470	471,000	508,470	92.6	114,165	56,184	57,981	96.9
53	281,867	986,123	474,438	511,685	92.7	115,190	56,682	58,508	96.9
54	285,901	993,214	478,005	515,209	92.8	116,155	57,151	59,004	96.9
55	293,979	999,864	481,104	518,760	92.7	117,060	57,594	59,467	96.9
56	297,795	1,004,586	483,701	520,885	92.9	117,902	58,001	59,901	96.8
57	301,417	1,008,991	485,924	523,067	92.9	118,728	58,400	60,329	96.8
58	304,922	1,013,138	487,870	525,268	92.9	119,536	58,786	60,750	96.8
59	308,140	1,016,679	489,459	527,220	92.8	120,305	59,150	61,155	96.7
60	306,996	1,022,569	492,696	529,873	93.0	121,049	59,497	61,552	96.7
61	309,702	1,024,527	493,475	531,052	92.9	121,660	59,788	61,871	96.6
62	312,550	1,026,268	494,187	532,081	92.9	122,239	60,058	62,181	96.6
63	315,614	1,027,403	494,473	532,930	92.8	122,745	60,302	62,443	96.6
平成元年	318,914	1,027,672	494,308	533,364	92.7	123,205	60,515	62,690	96.5
2	322,797	1,023,412	491,621	531,791	92.4	123,611	60,697	62,914	96.5
3	327,272	1,023,746	491,674	532,072	92.4	124,101	60,934	63,167	96.5
4	331,924	1,025,091	492,305	532,786	92.4	124,567	61,155	63,413	96.4
5	336,259	1,026,129	492,732	533,397	92.4	124,938	61,317	63,621	96.4
6	341,313	1,027,512	493,434	534,078	92.4	125,265	61,446	63,819	96.3
7	346,147	1,027,006	493,482	533,524	92.5	125,570	61,574	63,996	96.2
8	350,846	1,028,027	494,181	533,846	92.6	125,859	61,698	64,161	96.2
9	355,599	1,028,970	494,776	534,194	92.6	126,157	61,827	64,329	96.1
10	360,381	1,030,068	495,266	534,802	92.6	126,472	61,952	64,520	96.0
11	364,956	1,030,388	495,146	535,242	92.5	126,667	62,017	64,650	95.9
12	364,972	1,022,890	491,761	531,129	92.6	126,926	62,111	64,815	95.8
13	369,470	1,022,827	491,634	531,193	92.6	127,316	62,265	65,051	95.7
14	372,882	1,021,698	490,904	530,794	92.5	127,486	62,295	65,190	95.6
15	376,652	1,020,421	490,180	530,241	92.4	127,694	62,368	65,326	95.5
16	380,577	1,019,434	489,911	529,523	92.5	127,787	62,380	65,407	95.4
17	377,691	1,012,400	486,108	526,292	92.4	127,768	62,349	65,419	95.3
18	382,293	1,009,328	484,657	524,671	92.4	127,901	62,387	65,514	95.2
19	385,856	1,006,329	483,142	523,187	92.3	128,033	62,424	65,608	95.1
20	389,169	1,003,004	481,665	521,339	92.4	128,084	62,422	65,662	95.1
21	392,398	1,000,169	480,222	519,947	92.4	128,032	62,358	65,674	95.0
22	390,474	995,842	479,951	515,891	93.0	128,057	62,328	65,730	94.8
23	393,181	992,336	478,273	514,063	93.0	127,834	62,207	65,627	94.8
24	395,954	989,159	476,717	512,442	93.0	127,593	62,080	65,513	94.8
25	398,748	985,387	474,995	510,392	93.1	127,414	61,985	65,429	94.7
26	401,536	980,936	473,169	507,767	93.2	127,237	61,901	65,336	94.7
27	398,551	976,263	472,308	503,955	93.7	127,095	61,842	65,253	94.8
28	401,390	972,156	470,712	501,444	93.9	126,933	61,766	65,167	94.8
29	404,104	967,640	468,863	498,777	94.0	126,706	61,655	65,051	94.8
30	405,997	961,900	466,213	495,687	94.1	124,218	60,455	63,763	94.8
令和元年	408,702	956,069	463,917	492,152	94.3	123,731	60,208	63,523	94.8
2	406,985	950,244	459,197	491,047	93.5	123,399	60,003	63,396	94.6

- 注：1) 香川県人口については、香川県人口移動調査報告(香川県統計調査課)による。  
 2) 全国人口については、日本統計年鑑による。  
 3) 昭和5、10、15、22、25、30、35、40、45、50、55、60、平成2、7、12、17、22、27年は国勢調査による。  
 4) 「…」は不明

## 第2章 人口動態統計

### 1 概況

人口動態統計とは、出生、死亡、婚姻、離婚及び死産といった、いわゆる人口動態事象について調査するもので「戸籍法」及び「死産の届出に関する規程」による届出書により作成される。

この人口動態統計は、厚生行政、人口問題分析の基礎資料として広く利用されるほか、医療、教育、住宅、産業経済等各種政策の参考資料として利用されている。

令和2年中における人口動態概況は、表4のとおりである。

表4 人口動態総覧

区 分		出 生	死 亡	自然 増加	乳児 死亡	新生児 死 亡	死 産	周産期 死 亡	婚 姻	離 婚
実数	香川県	6,179	12,183	△6,004	9	5	124	24	3,786	1,498
	全 国	840,835	1,372,755	△531,920	1,512	704	17,278	2,664	525,507	193,253
本県が占める割合		0.7	0.9	1.1	0.6	0.7	0.7	0.9	0.7	0.8
率 (千対)	香川県	6.6	13.0	△6.4	1.5	0.8	19.7	3.9	4.0	1.60
	全 国	6.8	11.1	△4.3	1.8	0.8	20.1	3.2	4.3	1.57
本県の全国順位		22	16		41	29	26	11	14	17
一日平均発生数		16.9人	33.4人	△16.4人	0.0人	0.0人	0.3胎	0.1件	10.4組	4.1組
平均発生間隔		1時間 25分18秒	43分16秒		976時間	1756時間	70時間 50分19秒	366時間	2時間 19分12秒	5時間 51分50秒

注：死産の率は、死産数を出産数(死産数に出生数を加えたもの)で除している。

周産期死亡の率は、周産期死亡数を出産数(妊娠満22週以後の死産数に出生数を加えたもの)で除している。

全国順位は、すべて降順でのものである。



## 2 出生

### (1) 出生率の年次推移

出生率(人口千対)の年次推移をみると、昭和22～24年の第1次ベビーブーム期が終えた昭和25年以降急激に減少した。その後、昭和41年の「ひのえうま」前後の特殊な動きを除けば、緩やかな増加傾向となり、昭和46～49年の第2次ベビーブーム期終了後、再び減少傾向が続いた。平成に入り横ばい傾向を示していたものの、平成13年以降、減少傾向をみせ、令和2年には過去最低の6.6となった。

図3 出生率(人口千対)の年次推移

(出生率)

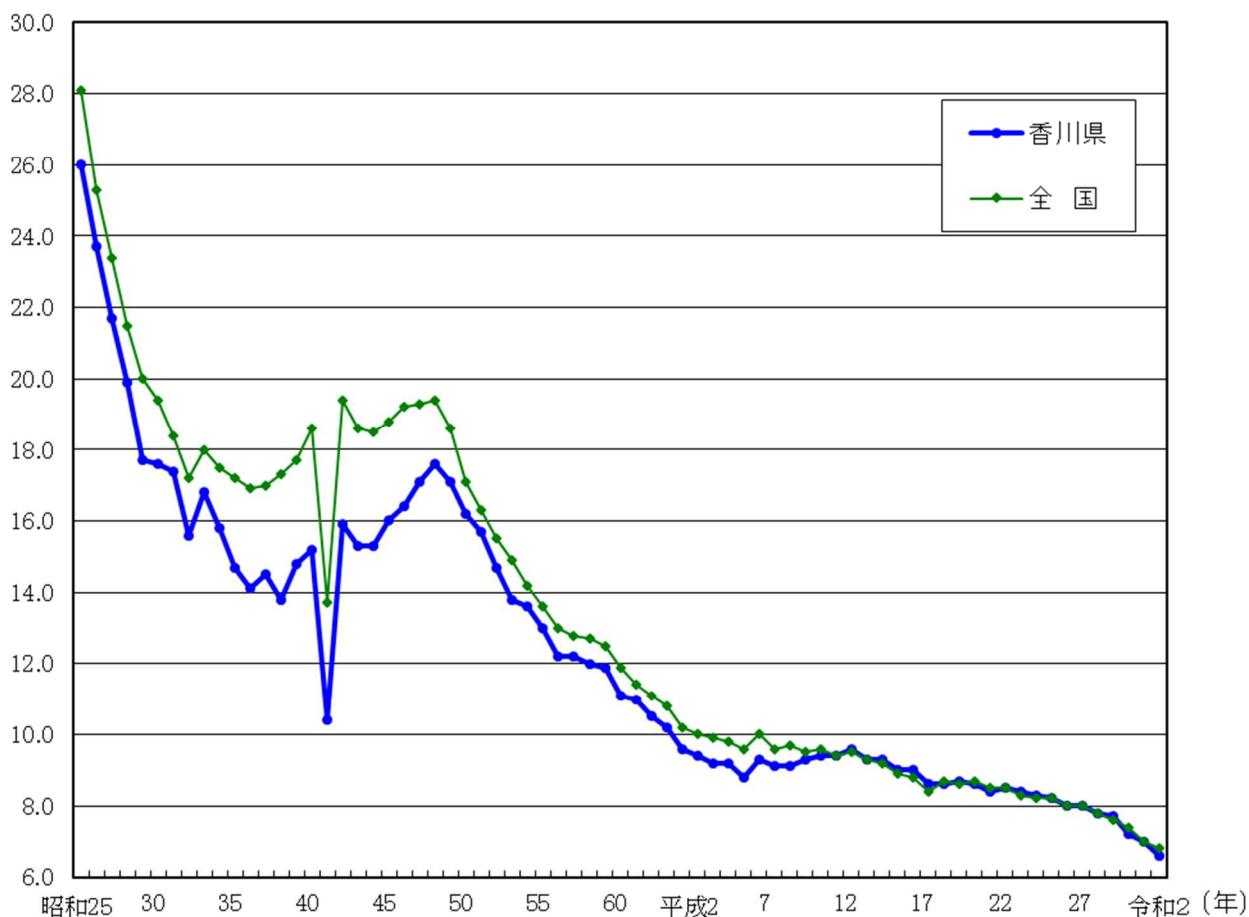

### (2) 出生数と出生率

令和2年中の出生数は、6,179人(うち男3,105人、女3,074人)で6,631人と過去最少だった令和元年に比べ、452人(6.8%)の減少となった。

人口千対の出生率は6.6(前年比-0.4ポイント)で全国値は6.8。全国順位は第22位となっている。

さらに、出生率を市町別にみると、宇多津町、直島町、丸亀市などが高率を示し、さぬき市、東かがわ市、琴平町などが低率となった。

表5 出生数と出生率の推移

区 分	香 川 県		全 国	
	出生数	出生率 (人口千対)	出生数	出生率 (人口千対)
昭和45年	14,522	16.0	1,934,239	18.8
50	15,539	16.2	1,901,440	17.1
55	12,993	13.0	1,576,889	13.6
60	11,529	11.1	1,431,577	11.9
平成 2	9,555	9.4	1,221,585	10.0
8	9,311	9.1	1,206,555	9.7
9	9,511	9.3	1,191,665	9.5
10	9,664	9.4	1,203,147	9.6
11	9,651	9.4	1,177,669	9.4
12	9,808	9.6	1,190,547	9.5
13	9,472	9.3	1,170,662	9.3
14	9,438	9.3	1,153,855	9.2
15	9,123	9.0	1,123,610	8.9
16	9,068	9.0	1,110,721	8.8
17	8,686	8.6	1,062,530	8.4
18	8,664	8.6	1,092,674	8.7
19	8,701	8.7	1,089,818	8.6
20	8,600	8.6	1,091,156	8.7
21	8,366	8.4	1,070,035	8.5
22	8,397	8.5	1,071,304	8.5
23	8,311	8.4	1,050,806	8.3
24	8,161	8.3	1,037,231	8.2
25	8,059	8.2	1,029,816	8.2
26	7,745	8.0	1,003,539	8.0
27	7,719	8.0	1,005,677	8.0
28	7,510	7.8	976,978	7.8
29	7,387	7.7	946,065	7.6
30	6,899	7.2	918,400	7.4
令和元	6,631	7.0	865,239	7.0
2	6,179	6.6	840,835	6.8

表6 出生率の市町別比較

高率の地域		低率の地域	
市 町 名	出生率 (人口千対)	市 町 名	出生率 (人口千対)
宇多津町	9.1	さぬき市	4.0
直島町	8.1	東かがわ市	4.1
丸亀市	7.4	琴平町	4.1
高松市	7.4	小豆島町	4.5
善通寺市	7.2	土庄町	4.8

(3) 出生の場所と立会者

出生の場所別では、病院、診療所など医療施設内が99.9%(全国99.9%)となっている。  
立会者別では、医師が98.6%とほとんどを占めているが、数は少ないながら助産師立会の出生もある。

表7 医療施設内・立会者別出生割合の推移

区 分	施設内における出生割合			立 会 者 別 割 合					
	香川県	市部	郡部	香 川 県		市 部		郡 部	
				医 師	助産師	医 師	助産師	医 師	助産師
昭和45年	97.7	98.7	96.3	85.7	14.2	90.7	9.3	79.0	20.9
50	99.4	99.6	99.1	94.0	5.9	96.0	4.0	91.4	8.5
55	99.8	99.9	99.8	97.7	2.2	98.5	1.4	96.6	3.3
60	99.9	100.0	99.9	99.3	0.7	99.1	0.9	99.6	0.4
平成 2	99.9	99.9	99.9	99.6	0.3	99.5	0.5	99.8	0.1
7	99.9	99.9	99.9	99.5	0.5	99.4	0.6	99.7	0.3
8	99.9	99.9	99.9	99.4	0.5	99.3	0.6	99.6	0.4
9	99.9	99.9	99.9	99.3	0.7	99.1	0.9	99.5	0.5
10	99.9	99.9	99.8	99.3	0.7	99.2	0.8	99.5	0.4
11	99.8	99.8	99.8	99.4	0.6	99.3	0.7	99.5	0.5
12	99.8	99.8	99.8	99.2	0.7	99.2	0.7	99.3	0.7
13	99.9	99.9	99.9	99.2	0.8	99.1	0.9	99.2	0.8
14	99.8	99.8	99.8	99.0	0.9	98.9	1.1	99.4	0.6
15	99.8	99.8	99.8	99.1	0.9	99.1	0.9	99.0	1.0
16	99.8	99.9	99.8	98.9	1.1	98.8	1.2	99.0	1.0
17	99.7	99.7	99.7	98.7	1.3	98.6	1.4	98.9	1.1
18	99.8	99.8	99.9	98.2	1.8	98.2	1.8	98.3	1.7
19	99.8	99.9	99.8	98.1	1.9	98.0	2.0	98.6	1.4
20	99.7	99.7	99.7	98.1	1.8	98.2	1.8	98.0	1.8
21	99.8	99.8	99.8	98.4	1.6	98.4	1.6	98.7	1.3
22	99.8	99.8	99.7	98.2	1.7	98.3	1.7	98.0	2.0
23	99.8	99.9	99.7	98.4	1.6	98.3	1.7	98.7	1.3
24	99.8	99.9	99.7	98.2	1.7	98.3	1.7	97.7	2.2
25	99.9	99.9	99.8	98.5	1.5	98.4	1.6	99.2	0.7
26	99.9	99.9	99.8	98.7	1.3	98.7	1.3	98.8	1.1
27	99.9	99.9	99.5	98.5	1.5	98.4	1.6	98.9	0.8
28	99.9	99.9	99.6	98.5	1.4	98.5	1.4	98.4	1.3
29	99.9	99.9	99.9	98.8	1.2	98.7	1.2	98.9	1.0
30	99.9	99.9	99.8	98.3	1.6	98.5	1.5	97.1	2.7
令和元	99.9	99.9	99.9	98.7	1.3	98.6	1.4	99.0	0.9
2	99.9	99.9	99.5	98.6	1.3	98.6	1.3	98.3	1.3

#### (4) 出産順位と母の年齢

出産順位については、昭和50年には、第1児と第2児の占める割合が86.8%、令和2年においては80.5%で子どもは2人という傾向に大きな変化はないものの、第3児の出生は平成15年から平成20年まで微増し、その後は14%付近を横ばいで推移している。

母の年齢階級別にみた出生数割合では、20歳代での出産が減少し、30歳代後半の出産が増加している。平成17年には、それまで最も高かった、25歳～29歳での出産の割合と、30歳～34歳が入れ替わった。また、平成28年には30歳以上の出産が初めて6割を超え、令和2年においては60.8%となっている。

表8 出産順位別出生数割合の推移

区分		総数	第1児	第2児	第3児	第4児	第5児以上
昭和50年	香川県	100.0	44.8	42.0	11.2	1.5	0.5
	全 国	100.0	44.8	38.9	13.1	2.4	0.9
55	香川県	100.0	41.2	41.7	14.8	1.8	0.5
	全 国	100.0	41.9	40.6	14.8	2.1	0.7
60	香川県	100.0	42.4	40.5	14.9	1.8	0.4
	全 国	100.0	41.7	39.2	16.0	2.5	0.7
平成 2	香川県	100.0	41.7	39.5	15.8	2.4	0.6
	全 国	100.0	43.2	37.5	16.0	2.7	0.7
7	香川県	100.0	47.7	35.9	13.6	2.2	0.6
	全 国	100.0	47.6	36.0	13.3	2.4	0.6
13	香川県	100.0	47.8	36.9	12.8	1.8	0.7
	全 国	100.0	48.8	36.5	11.9	2.1	0.6
14	香川県	100.0	48.4	37.1	12.2	1.8	0.5
	全 国	100.0	49.4	36.4	11.5	2.1	0.6
15	香川県	100.0	47.3	37.8	12.0	2.4	0.5
	全 国	100.0	48.5	37.2	11.5	2.1	0.6
16	香川県	100.0	45.7	39.4	12.4	2.1	0.4
	全 国	100.0	48.3	37.5	11.5	2.1	0.6
17	香川県	100.0	45.4	39.3	12.4	2.3	0.6
	全 国	100.0	48.1	37.5	11.7	2.1	0.6
18	香川県	100.0	45.9	38.1	13.2	2.2	0.6
	全 国	100.0	47.8	37.3	12.0	2.2	0.7
19	香川県	100.0	46.6	37.0	13.7	2.2	0.6
	全 国	100.0	47.5	37.0	12.5	2.3	0.7
20	香川県	100.0	45.3	37.1	14.3	2.6	0.7
	全 国	100.0	47.3	36.8	12.7	2.4	0.7
21	香川県	100.0	45.5	37.8	13.5	2.5	0.7
	全 国	100.0	47.8	36.4	12.6	2.4	0.8
22	香川県	100.0	46.6	35.6	14.2	2.8	0.8
	全 国	100.0	47.4	36.4	12.8	2.6	0.8
23	香川県	100.0	44.0	38.5	13.7	2.9	0.9
	全 国	100.0	46.9	36.5	13.1	2.7	0.8
24	香川県	100.0	44.1	37.9	14.4	2.8	0.9
	全 国	100.0	46.6	36.8	13.0	2.7	0.9
25	香川県	100.0	43.9	38.2	14.1	3.1	0.8
	全 国	100.0	46.6	36.8	13.0	2.7	0.9
26	香川県	100.0	45.1	36.4	14.4	3.2	0.9
	全 国	100.0	47.1	36.3	13.0	2.7	0.9
27	香川県	100.0	45.1	36.6	14.3	3.1	0.9
	全 国	100.0	47.4	36.1	13.0	2.7	0.9
28	香川県	100.0	46.0	36.6	13.5	3.1	0.9
	全 国	100.0	46.9	36.4	13.0	2.8	0.9
29	香川県	100.0	43.9	37.5	14.4	3.1	1.1
	全 国	100.0	46.3	36.8	13.1	2.8	1.0
30	香川県	100.0	43.3	38.2	14.3	3.2	1.0
	全 国	100.0	46.3	36.8	13.1	2.8	1.0
令和元	香川県	100.0	44.7	36.3	14.7	3.1	1.3
	全 国	100.0	46.2	36.4	13.3	3.0	1.1
2	香川県	100.0	44.6	35.9	14.6	3.8	1.1
	全 国	100.0	46.6	36.1	13.3	3.0	1.1

注：各年次における順位不詳を除いた出生総数に対する百分率

表9 母の年齢階級別出生数割合の推移

区分	総数	～19	20～24	25～29	30～34	35～39	40～44	45～	
昭和50年	香川県	100.0	0.7	29.8	55.0	12.2	1.9	0.3	—
	全国	100.0	0.8	25.2	53.4	16.8	3.3	0.5	0.0
55	香川県	100.0	0.7	22.8	52.9	20.6	2.7	0.2	0.0
	全国	100.0	0.9	18.8	51.4	24.7	3.7	0.4	0.0
60	香川県	100.0	1.2	19.2	52.8	21.3	5.1	0.4	0.0
	全国	100.0	1.2	17.3	47.7	26.6	6.5	0.6	0.0
平成 2	香川県	100.0	1.5	18.9	48.1	25.2	5.5	0.8	0.0
	全国	100.0	1.4	15.7	45.1	29.1	7.6	1.0	0.0
7	香川県	100.0	1.9	19.8	43.2	27.2	6.8	0.9	0.0
	全国	100.0	1.4	16.3	41.5	31.3	8.4	1.1	0.0
12	香川県	100.0	2.0	15.9	43.3	29.8	8.1	0.9	0.0
	全国	100.0	1.7	13.6	39.6	33.3	10.6	1.2	0.0
18	香川県	100.0	1.8	12.9	33.4	38.1	12.4	1.4	0.0
	全国	100.0	1.5	11.9	30.7	38.2	15.6	2.0	0.0
19	香川県	100.0	1.7	13.3	32.2	37.5	13.6	1.6	0.0
	全国	100.0	1.4	11.6	29.7	37.9	17.1	2.3	0.1
20	香川県	100.0	1.7	13.6	29.9	37.3	15.6	1.8	0.0
	全国	100.0	1.4	11.4	29.1	37.1	18.4	2.5	0.1
21	香川県	100.0	1.8	12.6	31.5	35.6	16.5	2.1	0.1
	全国	100.0	1.4	10.9	28.8	36.4	19.6	2.9	0.1
22	香川県	100.0	1.8	11.9	31.0	34.7	18.3	2.3	0.0
	全国	100.0	1.3	10.4	28.6	35.9	20.5	3.2	0.1
23	香川県	100.0	1.6	12.0	29.6	35.4	18.7	2.7	0.0
	全国	100.0	1.3	9.9	28.6	35.5	21.1	3.6	0.1
24	香川県	100.0	1.6	10.5	29.9	34.4	20.2	3.3	0.0
	全国	100.0	1.2	9.2	28.2	35.5	21.7	4.1	0.1
25	香川県	100.0	1.5	10.6	29.5	33.5	21.3	3.4	0.1
	全国	100.0	1.3	8.9	27.5	35.5	22.3	4.5	0.1
26	香川県	100.0	1.7	10.1	28.8	35.6	19.9	3.9	0.1
	全国	100.0	1.3	8.6	26.7	35.8	22.5	4.9	0.1
27	香川県	100.0	1.7	10.3	28.2	34.7	20.4	4.7	0.1
	全国	100.0	1.2	8.4	26.1	36.3	22.7	5.2	0.1
28	香川県	100.0	1.7	10.1	27.2	35.5	20.5	4.8	0.1
	全国	100.0	1.1	8.4	25.7	36.3	22.9	5.5	0.1
29	香川県	100.0	1.5	9.7	27.3	35.4	20.9	5.0	0.1
	全国	100.0	1.0	8.4	25.5	36.5	22.9	5.5	0.2
30	香川県	100.0	1.3	10.1	28.0	35.4	20.1	5.0	0.1
	全国	100.0	1.0	8.4	25.5	36.5	23.0	5.6	0.2
令和元	香川県	100.0	1.2	10.5	28.0	34.2	20.7	5.1	0.3
	全国	100.0	0.9	8.3	25.5	36.1	23.2	5.7	0.2
2	香川県	100.0	1.1	10.7	27.5	34.6	21.1	4.8	0.2
	全国	100.0	0.8	7.9	25.9	36.1	23.3	5.7	0.2

注：各年次における出産時年齢不詳を除いた出生総数に対する百分率

図4 母の年齢階級別出生数割合

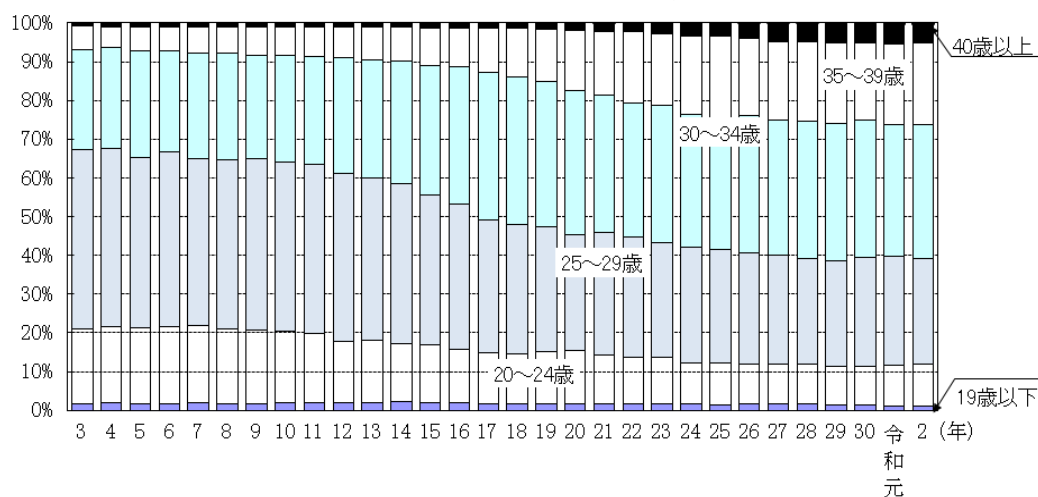

### (5) 出生時の体重

出生時の平均体重は、3.02kgであり、前年値と同じとなった。

体重別にみると、3,000g以上3,500g未満が2,649人と最も多く、全体(6,179人)の42.9%を占めている。

体重2,500g未満の低体重児は、555人で、全体に占める割合は9.0%である。

図5 出生時の体重区分

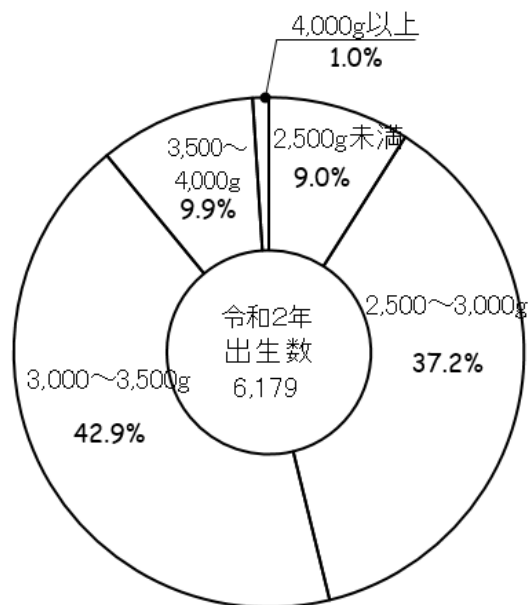

## 3 死亡

### (1) 死亡率の年次推移

死亡率(人口千対)の年次推移をみると、昭和45年から昭和50年ごろまで減少傾向を示した後、横ばい状態で推移していたが、昭和63年以降、上昇傾向となっている。

また、全国と比較し、本県の死亡率は、常に高い水準で推移している。

図6 死亡率の年次推移

(死亡率)

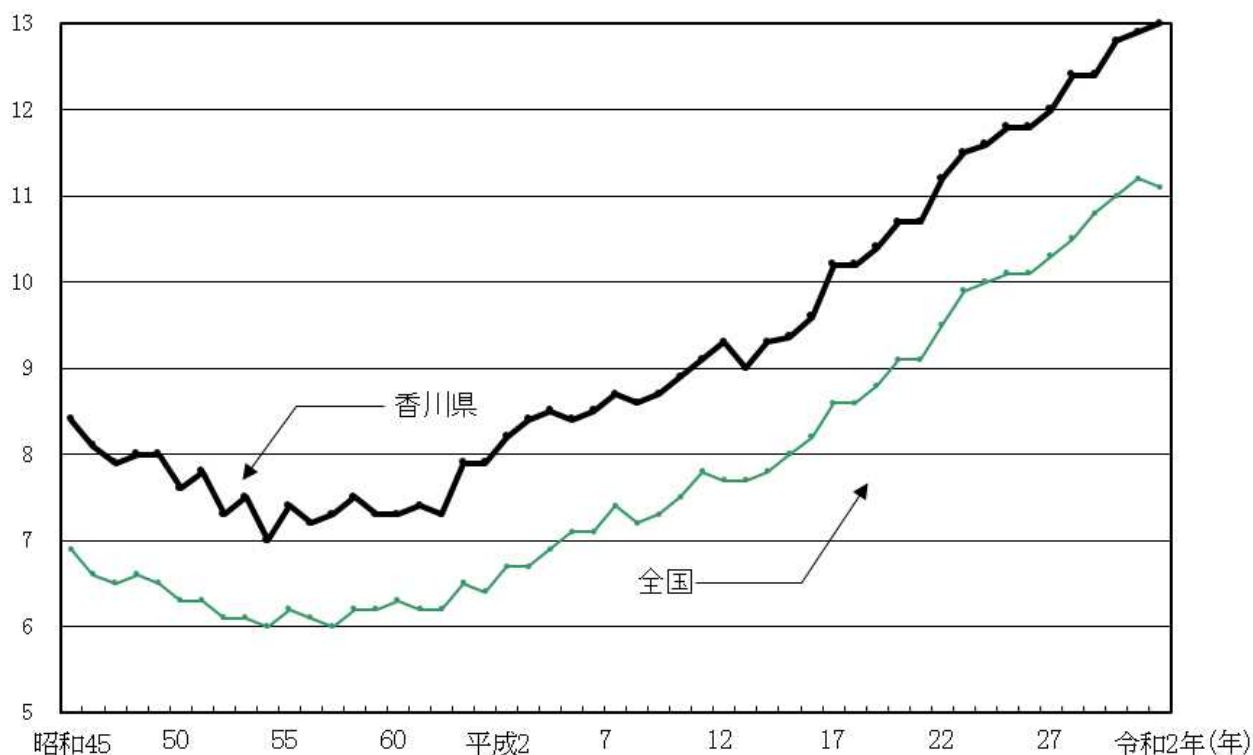

## (2) 死亡数と死亡率

令和2年中の死亡数は、12,183人(うち男6,138人、女6,045人)で前年と比べ35人増加している。死亡率(人口千対)は13.0(前年12.9)で全国の11.1を上回っており、全国で見ると死亡率の高い方から16番目となっている。

さらに、市町別にみると、琴平町、小豆島町、直島町などが高率で、宇多津町、丸亀市、高松市などが低率となっている。

表10 死亡数と死亡率の推移

区 分	香 川 県		全 国	
	死亡数	死亡率 (人口千対)	死亡数	死亡率 (人口千対)
昭和45年	7,656	8.4	712,962	6.9
50	7,312	7.6	702,275	6.3
55	7,418	7.4	722,801	6.2
60	7,516	7.3	752,283	6.3
平成 2	8,339	8.2	820,305	6.7
7	8,863	8.7	922,139	7.4
8	8,852	8.6	896,211	7.2
9	8,959	8.7	913,402	7.3
10	9,104	8.9	936,484	7.5
11	9,325	9.1	982,031	7.8
12	9,433	9.3	961,653	7.7
13	9,169	9.0	970,331	7.7
14	9,454	9.3	982,379	7.8
15	9,556	9.4	1,014,951	8.0
16	9,709	9.6	1,028,602	8.2
17	10,265	10.2	1,083,796	8.6
18	10,241	10.2	1,084,450	8.6
19	10,428	10.4	1,108,334	8.8
20	10,645	10.7	1,142,407	9.1
21	10,639	10.7	1,141,865	9.1
22	11,064	11.2	1,197,012	9.5
23	11,316	11.5	1,253,066	9.9
24	11,369	11.6	1,256,359	10.0
25	11,512	11.8	1,268,436	10.1
26	11,503	11.8	1,273,004	10.1
27	11,593	12.0	1,290,444	10.3
28	11,908	12.4	1,307,748	10.5
29	11,894	12.4	1,340,397	10.8
30	12,169	12.8	1,362,470	11.0
令和元	12,148	12.9	1,381,093	11.2
2	12,183	13.0	1,372,755	11.1

表11 死亡率の市町別比較

高 率 の 地 域		低 率 の 地 域	
市 町 名	死 亡 率 (人口千対)	市 町 名	死 亡 率 (人口千対)
琴 平 町	22.8	宇 多 津 町	8.4
小 豆 島 町	19.8	丸 亀 市	10.8
直 島 町	17.4	高 松 市	10.9
東かがわ市	17.2	多 度 津 町	12.6
三 豊 市	16.9	善 通 寺 市	13.3

### (3) 主要死因別死亡

主要な死因別の死亡率の推移をみると、明治から戦前にかけて上位を占めていた結核などの感染性疾患が戦後次第に減少し、これらに代わって生活習慣病が増加した。

3大死因をみると、脳血管疾患が昭和27年から第1位、悪性新生物が33年から51年まで第2位、心疾患が37年から第3位を占めていたが、昭和52年に1、2位が入れ替わり、以降、悪性新生物が死亡原因の第1位になっている。

これらの生活習慣病で亡くなった人は、令和2年では5,801人で全死亡の47.6%を占めている。

生活習慣病以外では、老衰での死亡率が最も高く（全体では第3位）、次いで、誤嚥性肺炎、肺炎などとなっている。

表12 主要死亡別死亡率の推移

区 分	昭和55	平成2	7	12	17	22	27	28	29	30	令和元	2
悪性新生物	163.9	200.4	229.7	264.6	282.3	314.4	312.0	313.5	308.7	317.5	314.1	320.2
心 疾 患	141.4	172.5	137.5	146.2	168.7	192.5	203.2	206.7	208.2	214.2	214.1	210.8
脳血管疾患	140.4	111.2	130.8	122.9	114.6	99.7	102.1	100.6	97.3	95.9	95.0	87.9
肺 炎	45.6	85.0	87.4	97.5	121.0	95.4	83.8	84.5	61.6	56.9	60.1	53.7
誤嚥性肺炎	-	-	-	-	-	-	-	-	73.1	73.5	80.8	78.2
不慮の事故	34.7	40.7	47.9	46.8	43.0	41.2	36.3	42.1	40.7	38.0	36.2	36.9
老 衰	43.1	27.7	25.5	30.5	29.8	47.1	86.9	108.2	112.3	133.8	141.1	157.6
自 殺	20.3	16.1	15.6	22.7	20.0	21.7	16.2	16.2	15.6	15.7	14.9	15.9
肝 疾 患	17.3	16.5	15.4	15.1	15.1	15.0	13.0	13.3	13.5	14.0	14.7	14.1
腎 不 全	13.8	17.4	17.2	18.0	25.8	25.0	26.1	24.2	28.3	30.5	25.9	26.9
高 血 圧 疾 患	11.4	6.1	5.8	5.4	5.2	5.2	6.9	7.5	9.9	10.1	10.5	14.2

注：平成2年以前は、旧死因分類による。

注：平成29年から新たに誤嚥性肺炎が加わった。



図7 主な死因による死亡率の年次推移

(死亡率:人口10万対)



ア 悪性新生物

この疾患による死亡数は、3,001人(うち男1,744人、女1,257人)で前年に比べ33人増加した。

死亡率(人口10万対)は、320.2で全国の306.6を上回っており、全国で見ると死亡率の高いほうから23番目となっている。

市町別にみると、琴平町、小豆島町、直島町などが高率で、宇多津町、善通寺市、丸亀市などが低率となっている。

部位別にみると、「気管・気管支及び肺」が死亡率(人口10万対)67.0で最も多く、次いで「大腸」39.6、「胃」39.5などの順となっている。

表13 悪性新生物による死亡数と死亡率の推移

区 分	香 川 県		全 国	
	死亡数	死亡率 (人口10万対)	死亡数	死亡率 (人口10万対)
昭和45年	1,348	147.5	119,977	116.3
50	1,492	155.2	136,383	122.6
55	1,619	163.9	161,764	139.1
60	1,878	181.6	187,714	156.1
平成 2	2,047	200.4	217,413	177.2
8	2,489	242.8	271,183	217.5
9	2,539	247.7	275,413	220.4
10	2,569	250.6	283,921	226.7
11	2,509	244.8	290,556	231.6
12	2,694	264.6	295,484	235.2
13	2,695	265.0	300,658	238.8
14	2,723	268.3	304,568	241.7
15	2,660	262.3	309,543	245.4
16	2,815	278.2	320,358	253.9
17	2,841	282.3	325,941	258.3
18	2,879	287.0	329,314	261.0
19	2,993	299.6	336,468	266.9
20	2,942	295.4	342,963	272.3
21	2,852	287.5	344,105	273.5
22	3,109	314.4	353,499	279.7
23	2,947	299.2	357,305	283.2
24	2,983	303.8	360,963	286.6
25	3,055	312.1	364,872	290.3
26	3,067	314.9	368,103	293.5
27	3,024	312.0	370,346	295.5
28	3,022	313.5	372,986	298.3
29	2,960	308.7	373,334	299.5
30	3,023	317.5	373,584	300.7
令和元	2,968	314.1	376,425	304.2
2	3,001	320.2	378,385	306.6

表14 悪性新生物死亡率の市町別比較

高 率 の 地 域		低 率 の 地 域	
市 町 名	死亡率 (人口10万対)	市 町 名	死亡率 (人口10万対)
琴 平 町	543.2	宇 多 津 町	213.9
小 豆 島 町	490.3	善 通 寺 市	256.1
直 島 町	451.2	丸 亀 市	259.3
まんのう町	390.8	高 松 市	299.9
坂 出 市	371.4	三 木 町	305.1

表15 悪性新生物の主な部位別死亡率(人口10万対)

区 分	02102 食道	02103 胃	02104 結腸	02105 直腸S状 結腸移行部 及び直腸	02106 肝及び 肝内胆 管	02107 胆のう及び その他の胆 道	02108 膵臓	02110 気管、 気管支 及び肺	02112 乳房	02113 子宮	02115 前立腺	02119 白血病	再掲 02104 02105 大腸
香川県	8.2	39.5	27.5	12.1	20.6	14.1	30.3	67.0	21.4	9.9	17.7	10.1	39.6
全 国	8.9	34.3	29.3	12.6	20.1	14.4	30.5	61.3	23.1	10.7	21.3	7.3	42.0

注：乳房、子宮の悪性新生物は女性人口10万対、前立腺の悪性新生物は男性人口10万対である。

## イ 心疾患

この疾患による死亡数は、1,976人(うち男932人、女1,044人)で前年に比べ47人減少している。

死亡率(人口10万対)は、210.8で全国の166.6を上回っており、全国で見ると死亡率の高いほうから12番目である。

市町別にみると、琴平町、直島町、東かがわ市などが高率で、宇多津町、多度津町、丸亀市などが低率となっている。

表16 心疾患による死亡数と死亡率の推移

区 分	香 川 県		全 国	
	死亡数	死亡率 (人口10万対)	死亡数	死亡率 (人口10万対)
昭和45年	908	99.3	89,411	86.7
50	1,144	119.0	99,226	89.2
55	1,396	141.4	123,505	106.2
60	1,565	151.4	141,097	117.3
平成 2	1,762	172.5	165,478	134.8
8	1,422	138.7	138,229	110.8
9	1,431	139.6	140,174	112.2
10	1,470	143.4	143,120	114.3
11	1,442	140.7	151,079	120.4
12	1,488	146.2	146,741	116.8
13	1,457	143.3	148,292	117.8
14	1,585	156.2	152,518	121.0
15	1,590	156.8	159,545	126.5
16	1,631	161.2	159,625	126.5
17	1,698	168.7	173,125	137.2
18	1,704	169.9	173,024	137.2
19	1,711	171.3	175,539	139.2
20	1,867	187.4	181,928	144.4
21	1,882	189.7	180,745	143.7
22	1,903	192.5	189,360	149.8
23	1,953	198.3	194,926	154.5
24	2,048	208.6	198,836	157.9
25	1,947	198.9	196,723	156.5
26	2,073	212.8	196,925	157.0
27	1,970	203.2	196,113	156.5
28	1,993	206.7	198,006	158.4
29	1,997	208.2	204,837	164.3
30	2,039	214.2	208,221	167.6
令和元	2,023	214.1	207,714	167.9
2	1,976	210.8	205,596	166.6

表17 心疾患死亡率の市町別比較

高 率 の 地 域		低 率 の 地 域	
市 町 名	死亡率 (人口10万対)	市 町 名	死亡率 (人口10万対)
琴 平 町	460.6	宇 多 津 町	96.3
直 島 町	354.5	多 度 津 町	164.8
東かがわ市	339.5	丸 亀 市	165.3
まんのう町	339.1	善 通 寺 市	177.0
三 木 町	323.7	高 松 市	180.8

## ウ 脳血管疾患

この疾患による死亡数は、824人(うち男415人、女409人)で前年に比べ74人減少している。

死亡率(人口10万対)は、87.9で全国の83.5を上回っており、全国で見ると死亡率の高いほうから31番目となっている。

市町別にみると、小豆島町、土庄町、観音寺市などが高率で、多度津町、宇多津町、丸亀市などが低率となっている。

表18 脳血管疾患による死亡数と死亡率の推移

区 分	香 川 県		全 国	
	死亡数	死亡率 (人口10万対)	死亡数	死亡率 (人口10万対)
昭和45年	1,673	183.0	181,315	175.8
50	1,525	158.6	174,367	156.7
55	1,386	140.4	162,317	139.5
60	1,174	113.5	134,994	112.2
平成 2	1,136	111.2	121,944	99.4
8	1,313	128.1	140,366	112.6
9	1,373	134.0	138,697	111.0
10	1,270	123.9	137,819	110.0
11	1,333	130.0	138,989	110.8
12	1,251	122.9	132,529	105.5
13	1,186	116.6	131,856	104.7
14	1,200	118.2	130,257	103.4
15	1,064	104.9	132,067	104.7
16	1,095	108.2	129,055	102.3
17	1,153	114.6	132,847	105.3
18	1,031	102.8	128,268	101.7
19	1,075	107.6	127,041	100.8
20	1,038	104.2	127,023	100.9
21	1,025	103.3	122,350	97.2
22	986	99.7	123,461	97.7
23	1,079	109.5	123,867	98.2
24	932	94.9	121,602	96.5
25	986	100.7	118,347	94.1
26	925	95.0	114,207	91.1
27	990	102.1	111,973	89.4
28	970	100.6	109,320	87.4
29	933	97.3	109,880	88.2
30	913	95.9	108,186	87.1
令和元	898	95.0	106,552	86.1
2	824	87.9	102,978	83.5

表19 脳血管疾患死亡率の市町別比較

高 率 の 地 域		低 率 の 地 域	
市 町 名	死亡率 (人口10万対)	市 町 名	死亡率 (人口10万対)
小豆島町	165.8	多度津町	49.0
土庄町	163.5	宇多津町	64.2
観音寺市	151.5	丸亀市	68.5
まんのう町	132.2	坂出市	73.1
綾川町	127.8	善通寺市	79.0

## エ 肺 炎

この疾患による死亡数は、503人(うち男277人、女226人)で前年に比べ65人減少している。

死亡率(人口10万対)は53.7で、全国の63.6を下回っており、全国で見ると死亡率の高いほうから40番目となっている。

市町別にみると、三豊市、琴平町、坂出市などが高率で、高松市、三木町、宇多津町などが低率となっている。

表20 肺炎による死亡数と死亡率の推移

区 分	香 川 県		全 国	
	死亡数	死亡率 (人口10万対)	死亡数	死亡率 (人口10万対)
昭和45年	228	24.9	27,929	27.1
50	263	25.4	30,441	27.4
55	362	36.7	33,051	28.4
60	458	44.3	45,075	37.5
平成 2	774	75.8	68,194	55.6
8	818	79.8	70,971	56.9
9	864	84.3	78,904	63.1
10	874	85.3	79,952	63.8
11	1,040	101.5	93,994	74.9
12	993	97.5	86,938	69.2
13	929	91.3	85,305	67.8
14	985	97.0	87,421	69.4
15	1,052	103.7	94,942	75.3
16	1,076	106.3	95,534	75.7
17	1,218	121.0	107,241	85.0
18	1,256	125.2	107,242	85.0
19	1,234	123.5	110,159	87.4
20	1,217	122.2	115,317	91.6
21	1,201	121.1	112,004	89.0
22	943	95.4	118,888	94.1
23	1,020	103.6	124,749	98.9
24	935	95.2	123,925	98.4
25	773	79.0	122,969	97.8
26	839	86.1	119,650	95.4
27	812	83.8	120,953	96.5
28	815	84.5	119,300	95.4
29	591	61.6	96,841	77.7
30	542	56.9	94,661	76.2
令和元	568	60.1	95,518	77.2
2	503	53.7	78,450	63.6

表21 肺炎死亡率の市町別比較

高 率 の 地 域		低 率 の 地 域	
市 町 名	死亡率 (人口10万対)	市 町 名	死亡率 (人口10万対)
三 豊 市	118.0	高 松 市	33.3
琴 平 町	106.3	三 木 町	37.2
坂 出 市	100.7	宇 多 津 町	42.8
善 通 寺 市	94.8	綾 川 町	44.1
小 豆 島 町	86.5	多 度 津 町	44.6

## 4 乳児死亡

令和2年中の乳児死亡数は、9人(うち男5人、女4人)で前年と比べ1人増加している。

乳児死亡率(出生千対)は、1.5と全国の1.8を下回っており、全国でみると、率の高いほうから41番目となっている。

市町別にみると、三木町、高松市などが高率であったが、7市8町で乳児死亡数が0であった。

表22 乳児死亡数と死亡率の推移

区 分	香 川 県		全 国	
	死亡数	死亡率 (出生千対)	死亡数	死亡率 (出生千対)
昭和45年	229	15.8	25,412	13.1
50	214	13.8	19,103	10.0
55	88	6.8	11,841	7.5
60	51	4.4	7,899	5.5
平成 2	46	4.8	5,616	4.6
8	30	3.2	4,546	3.8
9	40	4.2	4,403	3.7
10	25	2.6	4,380	3.6
11	24	2.5	4,010	3.4
12	31	3.2	3,830	3.2
13	23	2.4	3,599	3.1
14	24	2.5	3,497	3.0
15	24	2.6	3,364	3.0
16	23	2.5	3,122	2.8
17	24	2.8	2,958	2.8
18	25	2.9	2,864	2.6
19	13	1.5	2,828	2.6
20	22	2.6	2,798	2.6
21	23	2.7	2,556	2.4
22	22	2.6	2,450	2.3
23	23	2.8	2,463	2.3
24	15	1.8	2,299	2.2
25	19	2.4	2,185	2.1
26	12	1.5	2,080	2.1
27	11	1.4	1,916	1.9
28	8	1.1	1,928	2.0
29	18	2.4	1,761	1.9
30	12	1.7	1,748	1.9
令和元	8	1.2	1,654	1.8
2	9	1.5	1,512	1.8

表23 乳児死亡率の市町別比較

高率の地域		低率の地域	
市町名	死亡率 (出生千対)	市町名	死亡率 (出生千対)
三木町	11.8	丸亀市、坂出市、善通寺市、 観音寺市、さぬき市、東かが わ市、三豊市、土庄町、小豆 島町、直島町、宇多津町、綾 川町、琴平町、多度津町、ま んのう町において乳児死亡 数0である。	
高松市	2.3		

表24 生存期間別乳児死亡率(出生千対)の推移

区分	総数	1週未満	1週～4週 未 満	4週～3月 未 満	3か月～6か 月 未 満	6月～1年 未 満
昭和45年	15.8	9.6	2.0	1.2	1.1	2.0
50	13.8	8.4	1.4	1.6	1.2	1.2
55	6.8	3.6	1.2	0.8	0.5	0.6
60	4.4	2.2	0.7	0.3	0.6	0.6
平成 2	4.8	2.2	0.7	0.7	0.4	0.7
8	3.2	1.6	0.3	0.6	0.4	0.2
9	4.2	2.1	0.5	0.6	0.3	0.6
10	2.6	1.0	0.4	0.4	0.4	0.3
11	2.5	1.2	0.3	0.4	0.2	0.3
12	3.2	1.2	0.3	0.5	0.5	0.6
13	2.4	1.1	0.3	0.3	0.3	0.4
14	2.5	0.8	0.5	0.2	0.6	0.3
15	2.6	0.9	0.7	0.5	0.1	0.4
16	2.5	1.2	0.4	0.4	0.2	0.2
17	2.8	1.2	0.3	0.3	0.6	0.3
18	2.9	0.9	0.1	0.7	0.5	0.7
19	1.5	0.5	0.1	0.5	0.2	0.2
20	2.6	0.7	0.2	0.6	0.8	0.2
21	2.7	0.8	0.5	0.6	0.6	0.2
22	2.6	1.0	0.2	0.5	0.6	0.4
23	2.8	1.2	0.2	0.4	0.8	0.1
24	1.8	1.0	-	0.7	0.1	-
25	2.4	0.5	0.5	0.1	0.6	0.6
26	1.5	0.4	0.4	0.3	-	0.5
27	1.4	0.9	-	0.3	0.1	0.1
28	1.1	0.4	0.1	-	0.3	0.3
29	2.4	0.8	0.3	0.3	0.4	0.7
30	1.7	0.4	0.1	0.7	0.1	0.3
令和元	1.2	0.3	0.0	0.5	0.3	0.2
2	1.5	0.8	0.0	0.5	0.0	0.2

## 5 死産

令和2年中の死産数は、124胎で前年に比べ24胎減少している。

死産率(出産千対)は、19.7で全国値(20.1)を下回り、全国26位である。

市町別にみると、東かがわ市、三木町、観音寺市などが高率で、直島町、土庄町、琴平町では死産数0、次いで綾川町が低率であった。

表25 死産数と死産率の推移

区 分	死 産 数 (胎)		死 産 率 (出産千対)					
			総 数		自 然		人 工	
	香川県	全 国	香川県	全 国	香川県	全 国	香川県	全 国
昭和45年	810	135,095	52.8	65.3	35.4	40.6	17.4	24.7
50	670	101,862	41.3	50.8	28.6	33.8	12.7	17.1
55	497	77,446	36.8	46.8	23.6	28.8	13.3	18.0
60	500	69,009	41.6	46.0	20.4	22.1	21.2	23.9
平成 2	353	53,892	35.6	42.3	14.6	18.3	21.0	23.9
8	327	39,536	33.9	31.7	17.7	14.7	16.2	17.0
9	293	39,546	29.9	32.1	14.9	14.2	15.0	17.9
10	268	38,988	27.0	31.4	11.2	13.6	15.8	17.8
11	303	38,452	30.4	31.6	12.2	13.7	18.3	17.9
12	297	38,393	29.4	31.2	12.9	13.2	16.5	18.1
13	281	37,467	28.8	31.0	12.1	13.0	16.7	18.0
14	259	36,978	26.7	31.1	9.8	12.7	16.9	18.3
15	255	35,330	27.2	30.5	9.6	12.6	17.6	17.8
16	223	34,365	24.0	30.0	10.9	12.5	13.1	17.5
17	232	31,818	26.0	29.1	10.4	12.3	15.6	16.7
18	244	30,911	27.4	27.5	14.0	11.9	13.4	15.6
19	212	29,313	23.8	26.2	11.7	11.7	12.1	14.5
20	192	28,177	21.8	25.2	11.7	11.3	10.1	13.9
21	214	27,005	24.9	24.6	15.2	11.1	9.8	13.5
22	206	26,560	23.9	24.2	14.5	11.2	9.4	13.0
23	160	25,751	18.9	23.9	8.9	11.1	10.0	12.8
24	165	24,800	19.8	23.4	10.9	10.8	8.9	12.6
25	159	24,102	19.3	22.9	8.6	10.4	10.7	12.5
26	169	23,524	21.4	22.9	9.0	10.6	12.4	12.3
27	167	22,617	21.2	22.0	10.4	10.6	10.8	11.4
28	144	20,934	18.8	21.0	9.7	10.1	9.1	10.9
29	153	20,358	20.3	21.1	9.3	10.1	11.0	11.0
30	133	19,614	18.9	20.9	10.5	9.9	8.4	11.0
令和元	148	19,454	21.8	22.0	9.1	10.2	12.7	11.8
2	124	17,278	19.7	20.1	8.7	9.5	10.9	10.6

表26 死産率の市町別比較

高 率 の 地 域		低 率 の 地 域	
市 町 名	死産率 (出産千対)	市 町 名	死産率 (出産千対)
東かがわ市	41.3	直 島 町	<b>死産数0</b>
三 木 町	28.7	土 庄 町	<b>死産数0</b>
観 音 寺 市	26.4	琴 平 町	<b>死産数0</b>
さぬき市	26.0	綾 川 町	8.7
宇多津町	23.0	まんのう町	10.9



## 6 周産期死亡

令和2年中の周産期死亡数は、24件で前年に比べ2件増加であった。内訳をみると、妊娠満22週以後の死産が前年より1件減少し19件、早期新生児死亡数が3件増加し5件となった。

周産期死亡率(出産千対)は、3.9で全国の3.2を上回り、周産期死亡率の高い順にみると全国11番目となっている。

市町別にみると、三木町、善通寺市、東かがわ市などが高率であったが、2市8町で周産期死亡数が0件であった。

表27 周産期死亡数と周産期死亡率の推移

区 分	香 川 県		全 国	
	死亡数	死亡率 (出産千対)	死亡数	死亡率 (出産千対)
昭和45年	311	21.4	41,917	21.7
50	298	19.2	30,513	16.0
55	121	9.3	18,385	11.7
60	90	7.8	11,470	8.0
平成 2	49	5.1	7,001	5.7
8	71	7.6	8,080	6.7
9	70	7.3	7,624	6.4
10	50	5.2	7,447	6.2
11	42	4.3	7,102	6.0
12	48	4.9	6,881	5.8
13	44	4.6	6,476	5.5
14	48	5.1	6,333	5.5
15	35	3.8	5,929	5.3
16	44	4.8	5,541	5.0
17	43	4.9	5,149	4.8
18	38	4.4	5,100	4.7
19	37	4.2	4,906	4.5
20	34	3.9	4,720	4.3
21	29	3.5	4,519	4.2
22	37	4.4	4,515	4.2
23	26	3.1	4,315	4.1
24	41	5.0	4,133	4.0
25	18	2.2	3,862	3.7
26	17	2.2	3,750	3.7
27	26	3.4	3,728	3.7
28	19	2.5	3,516	3.6
29	21	2.8	3,308	3.5
30	22	3.2	2,999	3.3
令和元	22	3.3	2,955	3.4
2	24	3.9	2,664	3.2

注：1) 平成2年までの死亡数は、妊娠満28週以後の死産と早期新生児死亡の数値  
2) 平成2年までの死亡率は、出生千対率である。

表28 周産期死亡率の市町別比較

高 率 の 地 域		低 率 の 地 域	
市 町 名	死亡率 (出産千対)	市 町 名	死亡率 (出産千対)
三 木 町	11.7	坂出市、観音寺市、土庄町、 小豆島町、直島町、宇多津 町、綾川町、琴平町、多度津 町、まんのう町で周産期死亡 数0である。	
善 通 寺 市	8.7		
東 かが わ 市	8.6		
丸 亀 市	6.1		
さ ぬ き 市	5.3		

## 7 婚姻と離婚

婚姻件数は昭和45年から47年にかけて、戦後第二の婚姻ブーム期を迎え、その後減少傾向を示したのち、平成2年以降増加に転じていたが、平成10年の6,060組をピークに減少傾向が続いている。

令和2年中の婚姻件数は、前年と比べ451組減少し、3,786組となった。

婚姻率(人口千対)は、4.0で全国の4.3を下回っており、全国順位は第14位となった。

市町別にみると、宇多津町、善通寺市、直島町などが高率で、土庄町、小豆島町、東かがわ市などが低率であった。

また、平均初婚年齢は、夫は30.3歳、妻は28.9歳であった。

表29 婚姻件数・婚姻率・平均初婚年齢の推移

区 分	婚 姻 件 数 (組)		婚 姻 率 (人口千対)		平 均 初 婚 年 齢			
	香川県	全 国	香川県	全 国	夫		妻	
					香川県	全 国	香川県	全 国
昭和45年	8,082	1,029,405	8.9	10.0	26.1	26.9	23.5	24.2
50	7,261	941,628	7.6	8.5	26.4	27.0	24.2	24.7
55	6,088	774,702	6.1	6.7	27.3	27.8	24.5	25.2
60	5,689	735,850	5.5	6.1	27.6	28.2	24.9	25.5
平成 2	5,234	722,138	5.1	5.9	27.9	28.4	25.1	25.9
8	5,978	795,080	5.8	6.4	27.7	28.5	25.6	26.4
9	5,944	775,651	5.8	6.2	27.6	28.5	25.7	26.6
10	6,060	784,595	5.9	6.3	27.6	28.6	25.9	26.7
11	5,795	762,028	5.6	6.1	27.8	28.7	26.1	26.8
12	6,052	798,138	5.9	6.4	27.9	28.8	26.2	27.0
13	6,046	799,999	5.9	6.4	28.0	29.0	26.5	27.2
14	5,546	757,331	5.5	6.0	28.4	29.1	26.7	27.4
15	5,478	740,191	5.4	5.9	28.5	29.4	26.9	27.6
16	5,327	720,417	5.3	5.7	28.9	29.6	27.3	27.8
17	5,254	714,265	5.2	5.7	28.9	29.8	27.3	28.0
18	5,290	730,971	5.3	5.8	29.2	30.0	27.7	28.2
19	5,253	719,822	5.3	5.7	29.3	30.1	27.7	28.3
20	5,239	726,106	5.3	5.8	29.5	30.2	27.8	28.5
21	5,140	707,734	5.2	5.6	29.6	30.4	28.0	28.6
22	4,975	700,214	5.0	5.5	30.0	30.5	28.5	28.8
23	4,896	661,895	5.0	5.2	30.0	30.7	28.4	29.0
24	4,789	668,869	4.9	5.3	30.1	30.8	28.7	29.2
25	4,828	660,613	4.9	5.3	30.4	30.9	28.9	29.3
26	4,693	643,749	4.8	5.1	30.3	31.1	28.9	29.4
27	4,626	635,156	4.8	5.1	30.2	31.1	28.9	29.4
28	4,593	620,531	4.8	5.0	30.4	31.1	28.9	29.4
29	4,317	606,866	4.5	4.9	30.4	31.1	28.9	29.4
30	4,236	586,481	4.4	4.7	30.5	31.1	28.8	29.4
令和元	4,237	599,007	4.5	4.8	30.4	31.2	28.9	29.6
2	3,786	525,507	4.0	4.3	30.3	31.0	28.9	29.4

表30 婚姻率の市町別比較

高率の地域		低率の地域	
市町名	婚姻率 (人口千対)	市町名	婚姻率 (人口千対)
宇多津町	5.8	土庄町	2.4
善通寺市	5.1	小豆島町	2.5
直島町	4.8	東かがわ市	2.6
高松市	4.5	琴平町	2.6
丸亀市	4.4	さぬき市	2.6

一方、離婚件数は、昭和40年代から全国的に上昇傾向であったが、平成14年をピークに減少に転じている。本県の令和2年中の離婚件数は、1,498組で前年に比べ176組増加している。

離婚率(人口千対)は、1.60で全国の1.57を上回り、全国では率の高いほうから17番目となっている。

市町別にみると、多度津町、善通寺市、宇多津町などが高率で、直島町、土庄町、小豆島町などが低率であった。

表31 離婚件数・離婚率の推移

区分	香川県		全国	
	離婚件数	離婚率 (人口千対)	離婚件数	離婚率 (人口千対)
昭和45年	844	0.93	95,937	0.93
50	990	1.03	119,135	1.07
55	1,220	1.22	141,689	1.22
60	1,263	1.22	166,640	1.39
平成2	1,226	1.20	157,608	1.28
8	1,577	1.54	206,955	1.66
9	1,682	1.64	222,635	1.78
10	1,830	1.79	243,183	1.94
11	1,994	1.93	250,529	2.00
12	2,026	1.99	264,246	2.10
13	2,302	2.26	285,911	2.27
14	2,331	2.30	289,836	2.30
15	2,231	2.20	283,854	2.25
16	2,105	2.08	270,804	2.15
17	2,029	2.02	261,917	2.08
18	2,034	2.03	257,475	2.04
19	1,987	1.99	254,832	2.02
20	1,929	1.94	251,136	1.99
21	1,963	1.98	253,353	2.01
22	1,928	1.95	251,378	1.99
23	1,765	1.79	235,719	1.87
24	1,887	1.92	235,406	1.87
25	1,771	1.81	231,383	1.84
26	1,719	1.76	222,107	1.77
27	1,767	1.82	226,215	1.81
28	1,613	1.67	216,798	1.73
29	1,684	1.76	212,262	1.70
30	1,637	1.70	208,333	1.68
令和元	1,674	1.77	208,496	1.69
2	1,498	1.60	193,253	1.57

表32 離婚率の市町別比較

高率の地域		低率の地域	
市町名	離婚率 (人口千対)	市町名	離婚率 (人口千対)
多度津町	2.18	直島町	0.32
善通寺市	2.02	土庄町	0.70
宇多津町	1.98	小豆島町	0.94
高松市	1.72	東かがわ市	1.13
丸亀市	1.68	琴平町	1.18

# 第3章 年齢調整死亡率

## 1 概要

年齢調整死亡率とは、一定の年齢構成をもった人口を基準(基準人口)にあてはめて調整された死亡率のことである。

一般に死亡状態を比較する場合、粗死亡率(死亡数を人口で除した率)が使われているが、小地域間で死亡率を比較する場合、人口の年齢構成の差異を考慮していないため、老年人口の多い地域ほど粗死亡率も高くなるという傾向がある。

そこで、年齢構成の違いによる影響を除いた指標を用いて比較するために、モデル人口(昭和60年国勢調査日本人人口を基にベビーブーム等による年齢構成の歪みを補正したもの)を作成して、令和2年の三大死因(悪性新生物、心疾患、脳血管疾患)について、市町別に観察した。

## 2 市町別年齢調整死亡率

### (1) 全死因

男の死亡率を市町別にみると、琴平町(682.6)、直島町(603.5)、宇多津町(580.4)などが高率で、多度津町(356.5)、さぬき市(392.6)、土庄町(401.5)などが低率となっている。

また、女の死亡率は、琴平町(435.6)、直島町(322.1)、善通寺市(294.4)などが高率で、綾川町(175.9)、小豆島町(183.8)、東かがわ市(207.8)などが低率となっている。

### (2) 悪性新生物

男の死亡率を市町別にみると、琴平町(195.6)、直島町(169.3)、観音寺市(168.4)などが高率で、土庄町(78.3)、東かがわ市(101.9)、善通寺市(114.0)などが低率となっている。

また、女の死亡率は、直島町(165.2)、まんのう町(130.7)、多度津町(105.0)などが高率で、綾川町(40.8)、小豆島町(47.8)、東かがわ市(59.4)などが低率となっている。

### (3) 心疾患

男の死亡率を市町別にみると、直島町(189.7)、琴平町(124.5)、まんのう町(99.6)などが高率で、小豆島町(32.9)、さぬき市(51.0)、多度津町(52.1)などが低率となっている。

また、女の死亡率は、琴平町(134.7)、直島町(52.9)、さぬき市(48.6)などが高率で、綾川町(23.7)、多度津町(24.7)、土庄町(25.8)などが低率となっている。

### (4) 脳血管疾患

男の死亡率を市町別にみると、小豆島町(54.5)、観音寺市(46.1)、宇多津町(43.8)などが高率で、直島町(9.7)、善通寺市(14.7)、多度津町(17.9)などが低率となっている。

また、女の死亡率は、土庄町(36.0)、観音寺市(30.8)、綾川町(24.6)などが高率で、坂出町(6.4)、多度津町(6.7)、東かがわ市(8.2)などが低率となっている。

図8 市町別年齢調整死亡率(全死因)

(男)

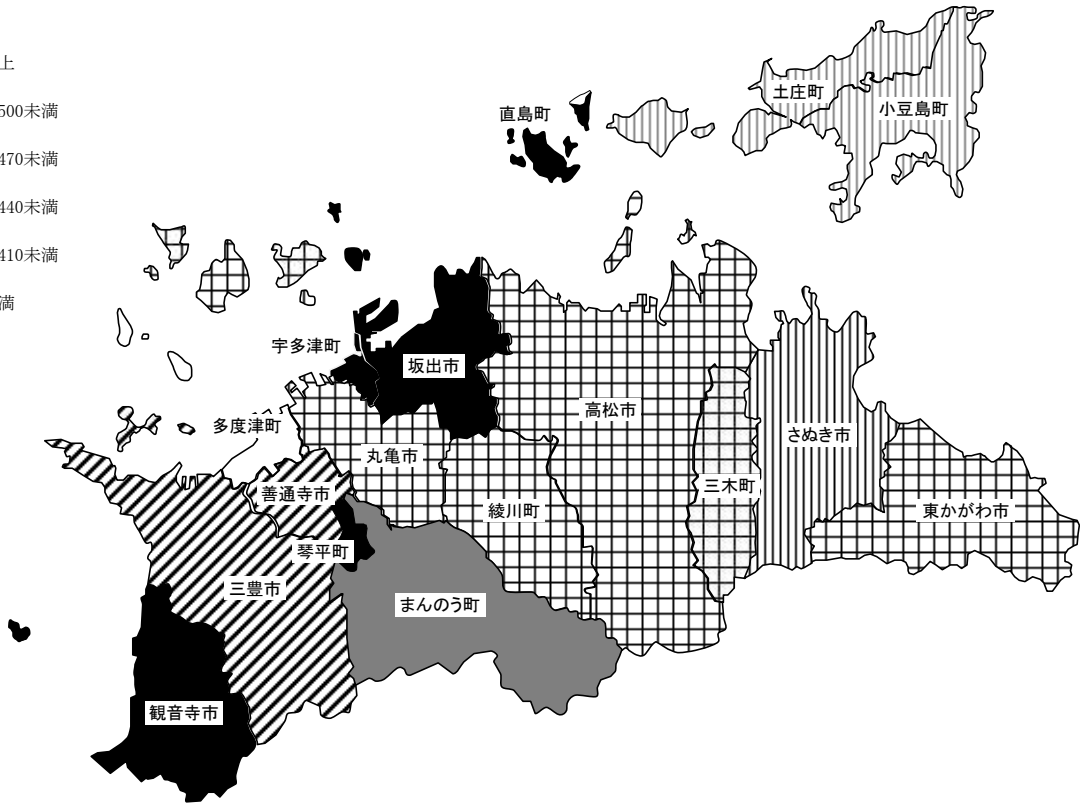
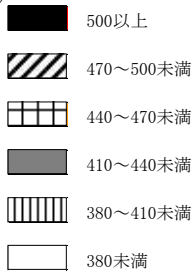

(女)



図9 市町別年齢調整死亡率(悪性新生物)

(男)



(女)

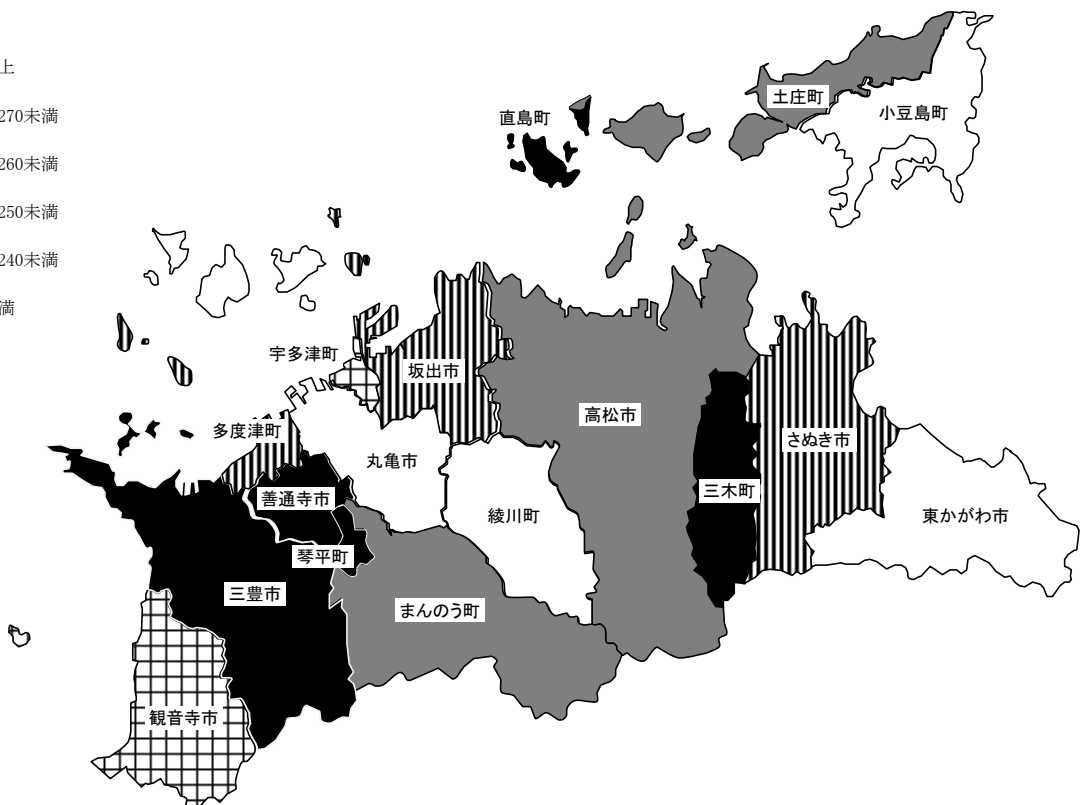
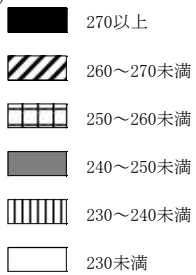
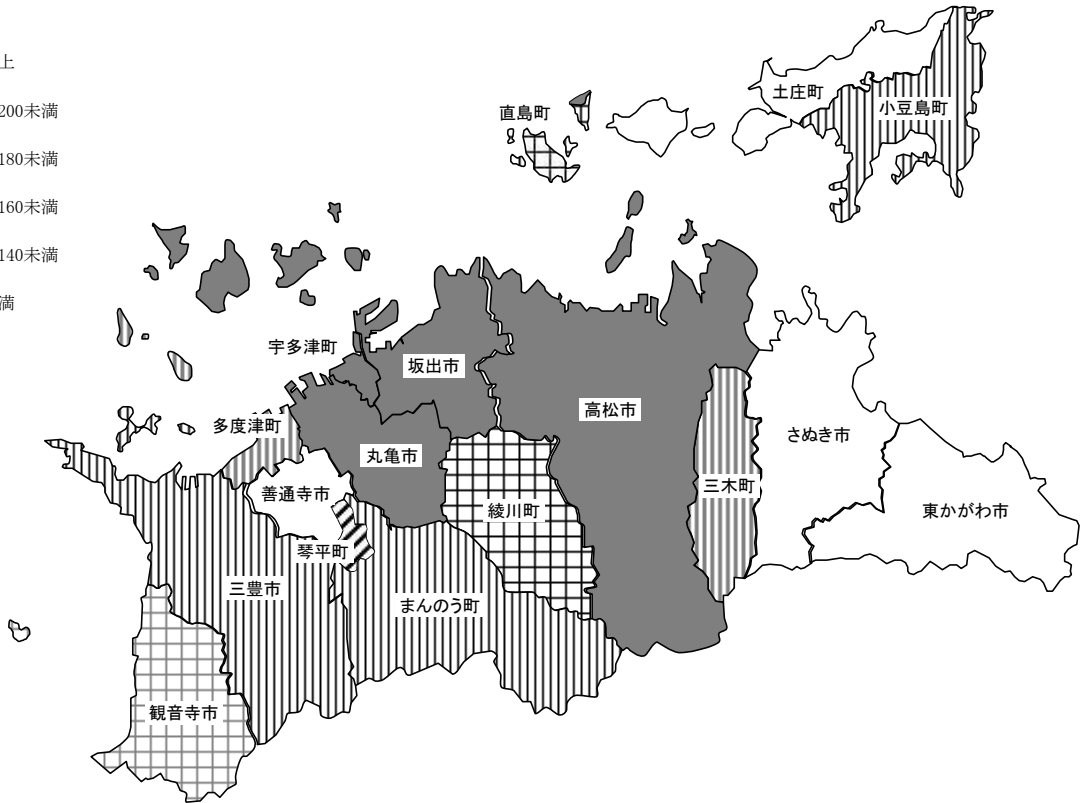
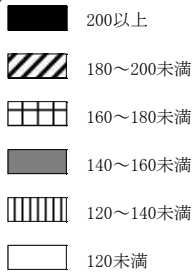

図10 市町別年齢調整死亡率(心疾患)

(男)



(女)

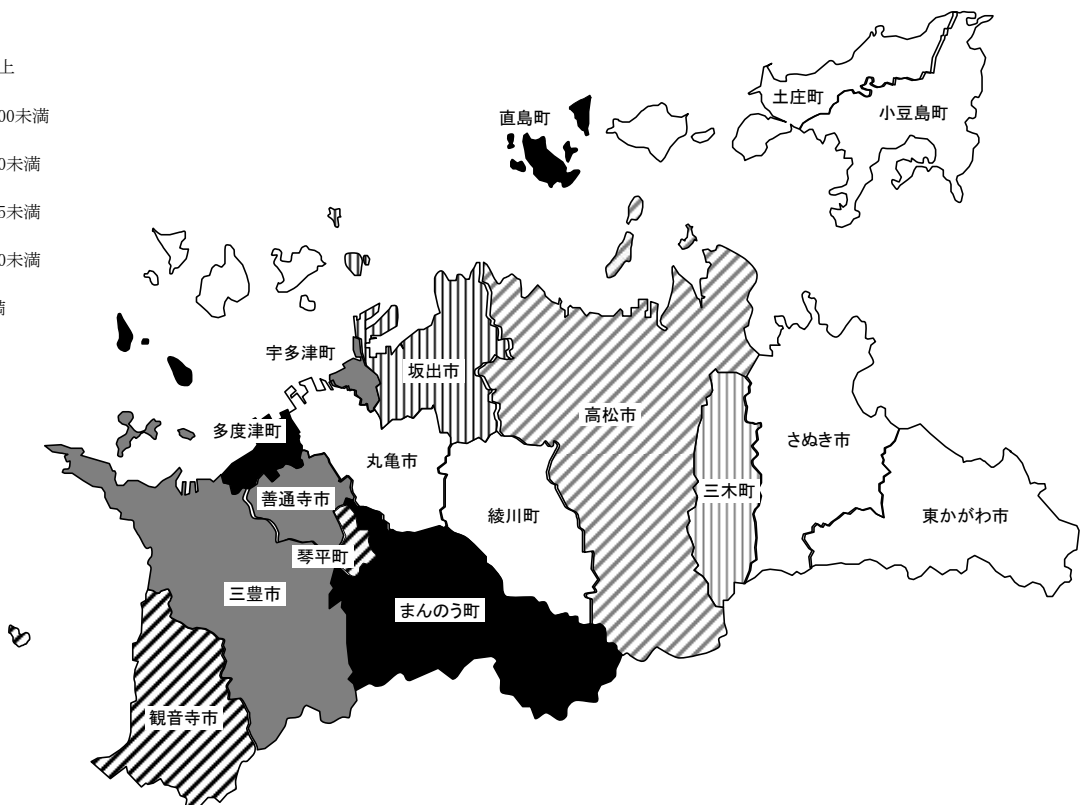
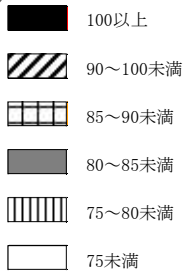
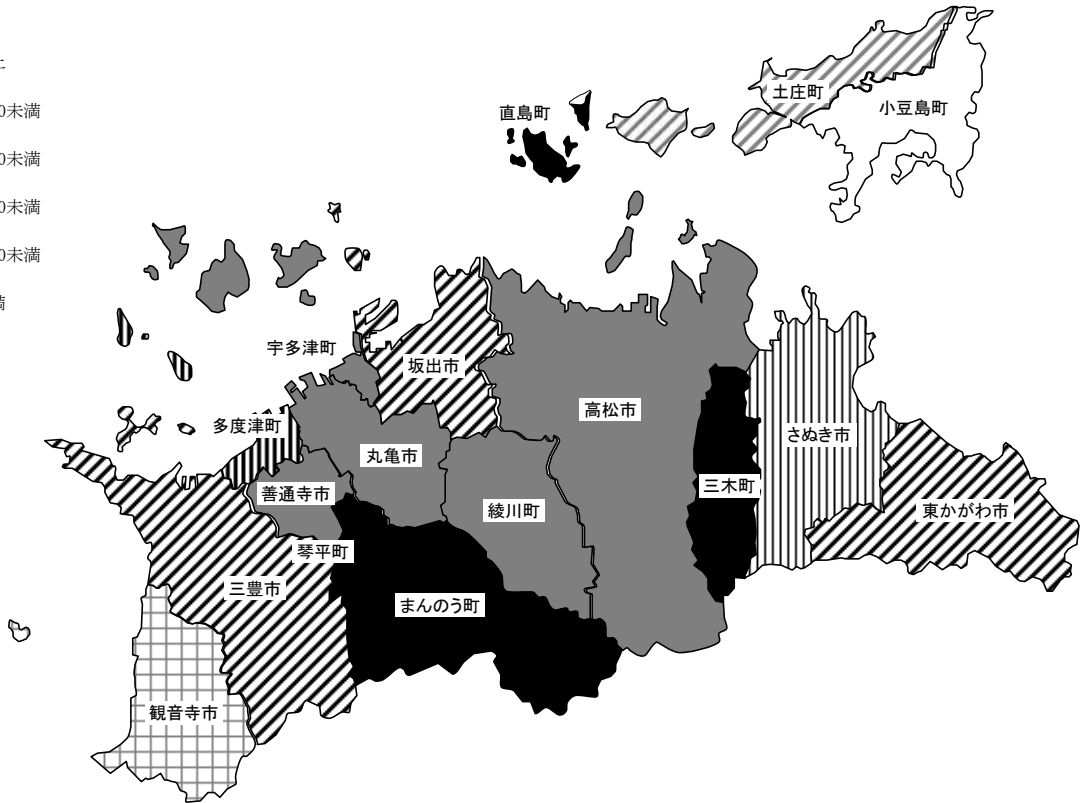
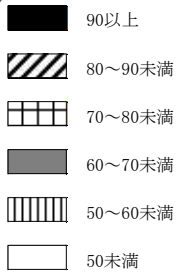





表33 主要死因の性・市町別年齢調整死亡率(人口10万対)

区 分	男				女			
	全死因	悪 性 新生物	心疾患	脳血管 疾 患	全死因	悪 性 新生物	心疾患	脳血管 疾 患
総 数	<b>465.1</b>	<b>141.7</b>	<b>70.7</b>	<b>31.8</b>	<b>247.5</b>	<b>85.4</b>	<b>35.0</b>	<b>14.8</b>
市 計	<b>468.6</b>	<b>143.2</b>	<b>69.2</b>	<b>32.0</b>	<b>247.7</b>	<b>86.3</b>	<b>34.6</b>	<b>14.7</b>
町 計	<b>445.3</b>	<b>134.1</b>	<b>78.1</b>	<b>30.2</b>	<b>246.4</b>	<b>80.2</b>	<b>37.4</b>	<b>15.4</b>
高松市保健所	<b>465.4</b>	<b>148.4</b>	<b>66.5</b>	<b>32.8</b>	<b>249.5</b>	<b>97.5</b>	<b>34.0</b>	<b>13.2</b>
高 松 市	465.4	148.4	66.5	32.8	249.5	97.5	34.0	13.2
東讃保健所	<b>425.4</b>	<b>116.2</b>	<b>74.4</b>	<b>30.1</b>	<b>243.7</b>	<b>72.5</b>	<b>44.2</b>	<b>10.7</b>
さぬき市	392.6	118.6	51.0	28.2	235.3	73.8	48.6	12.9
東かがわ市	454.4	101.9	80.6	40.7	207.8	59.4	39.3	8.2
三 木 町	442.9	121.6	97.0	22.2	290.9	76.7	44.3	9.7
直 島 町	603.5	169.3	189.7	9.7	322.1	165.2	52.9	17.2
小豆保健所	<b>405.7</b>	<b>103.9</b>	<b>59.8</b>	<b>41.1</b>	<b>214.9</b>	<b>56.3</b>	<b>28.5</b>	<b>22.8</b>
土 庄 町	401.5	78.3	88.9	26.3	247.4	64.0	25.8	36.0
小豆島町	409.6	125.0	32.9	54.5	183.8	47.8	30.6	10.3
中讃保健所	<b>467.2</b>	<b>144.3</b>	<b>73.6</b>	<b>27.3</b>	<b>237.7</b>	<b>75.2</b>	<b>34.7</b>	<b>13.9</b>
丸 亀 市	443.8	146.7	69.0	25.5	220.2	63.1	31.1	16.3
坂 出 市	538.4	151.4	87.6	36.1	236.0	78.9	31.1	6.4
善 通 寺 市	480.5	114.0	60.3	14.7	294.4	80.8	43.3	15.0
宇 多 津 町	580.4	151.0	60.6	43.8	250.9	81.1	39.8	9.0
綾 川 町	447.8	163.4	62.6	24.3	175.9	40.8	23.7	24.6
琴 平 町	682.6	195.6	124.5	32.3	435.6	98.3	134.7	8.9
多 度 津 町	356.5	132.4	52.1	17.9	239.9	105.0	24.7	6.7
まんのう町	436.3	124.2	99.6	41.8	248.9	130.7	33.2	23.6
西讃保健所	<b>508.9</b>	<b>149.6</b>	<b>78.1</b>	<b>34.7</b>	<b>274.9</b>	<b>86.7</b>	<b>34.4</b>	<b>23.8</b>
観 音 寺 市	524.5	168.4	75.7	46.1	257.6	93.4	27.5	30.8
三 豊 市	494.0	132.3	80.0	24.5	292.2	81.3	41.8	16.9

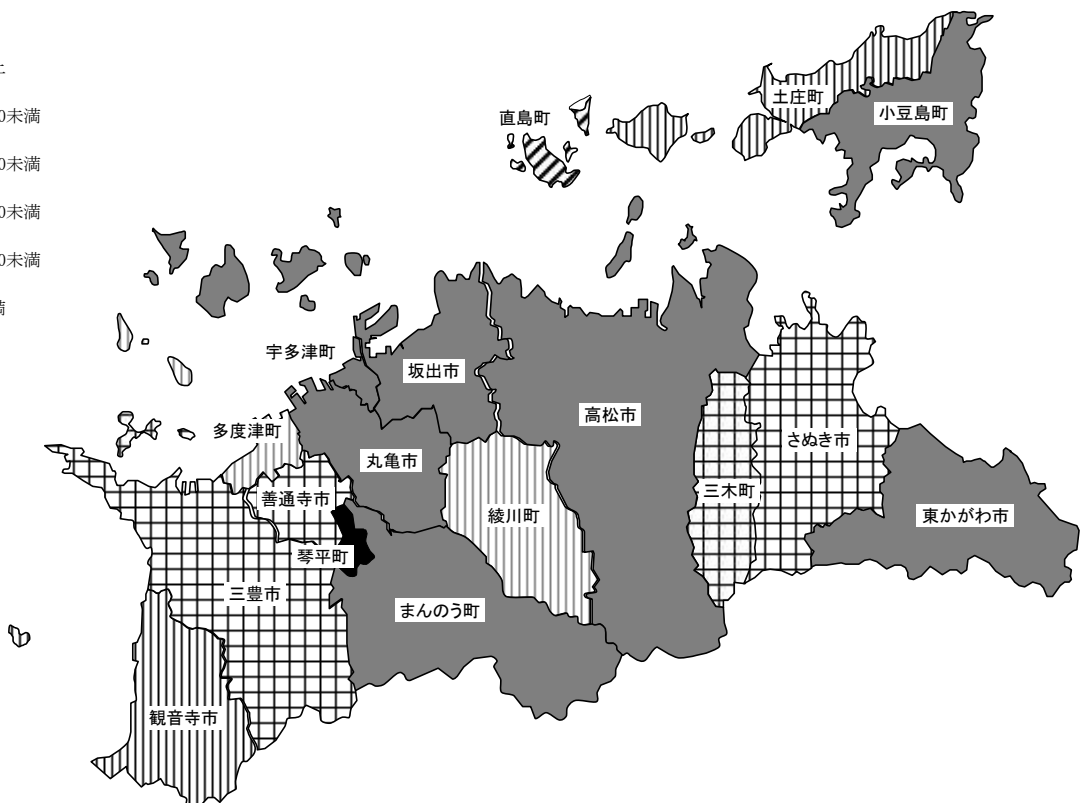
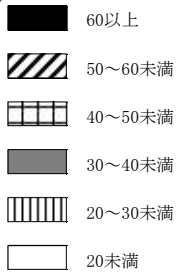
# 統計表

# 人口動態統計

人口動態統計

第1表 年次別人口

年次	人 口			人口性比 (女100に対する男)	世帯数
	総数	男	女		
大正 4年	759,271	382,408	376,863	101.5	133,478
※大正 9年	677,852	336,195	341,657	98.4	145,252
※14	700,308	351,911	348,397	101.0	146,958
※昭和 5年	732,816	368,442	364,374	101.1	150,144
6	742,645	374,048	368,597	101.5	149,465
7	751,563	378,849	372,714	101.6	150,285
8	758,669	382,443	376,226	101.7	150,945
9	764,779	384,692	380,087	101.2	151,402
※10	748,656	373,522	375,134	99.6	152,208
11	758,778	378,963	379,815	99.8	152,208
12	753,511	370,903	382,608	96.9	152,755
13	755,657	370,799	384,858	96.3	153,226
14	754,969	368,944	386,025	95.6	153,365
※15	730,394	359,139	371,255	96.7	148,965
16	...	...	...	...	...
17	726,800	...	...	...	...
18	713,283	...	...	...	...
19	713,134	321,817	391,317	82.2	...
20	863,700	396,235	467,465	84.8	174,559
21	872,312	408,427	463,885	88.0	182,429
※22	917,673	439,913	477,760	92.1	192,216
23	941,662	453,750	487,912	93.0	192,291
24	950,385	458,935	491,450	93.4	200,696
※25	946,022	457,980	488,042	93.8	191,305
26	946,373	456,603	489,770	93.2	199,953
27	941,286	454,220	487,066	93.3	199,242
28	939,569	453,202	486,367	93.2	199,351
29	935,869	451,172	484,697	93.1	196,449
※30	943,823	456,711	487,112	93.8	195,136
31	942,873	455,381	487,492	93.4	199,865
32	935,919	451,754	484,165	93.3	200,993
33	929,926	447,260	482,666	92.7	203,957
34	927,434	445,435	481,999	92.4	206,625
※35	918,867	438,924	479,943	91.5	206,198
36	915,700	436,547	479,153	91.1	208,118
37	910,226	433,151	477,075	90.8	211,284
38	905,338	429,259	476,079	90.2	215,208
39	906,430	429,268	477,162	90.0	219,554
※40	900,845	427,058	473,787	90.1	220,808
41	897,680	425,371	472,309	90.1	225,175
42	901,507	427,348	474,159	90.1	230,382
43	901,841	427,549	474,292	90.1	233,930
44	904,510	429,552	474,958	90.4	238,818
※45	907,897	430,773	477,124	90.3	242,568
46	914,537	434,872	479,665	90.7	247,187
47	923,427	440,367	483,060	91.2	251,958
48	933,767	446,437	487,330	91.6	256,385
49	945,142	452,885	492,257	92.0	261,271
※50	961,292	461,370	499,922	92.3	270,121

# 及び世帯数

香川県

年次	人 口			人口性比 (女100に対する男)	世 帯 数
	総 数	男	女		
昭和51年	970,237	466,300	503,937	92.5	274,327
52	979,470	471,000	508,470	92.6	278,566
53	986,123	474,438	511,685	92.7	281,867
54	993,214	478,005	515,209	92.8	285,901
※55	999,864	481,104	518,760	92.7	293,979
56	1,004,586	483,701	520,885	92.9	297,795
57	1,008,991	485,924	523,067	92.9	301,417
58	1,013,138	487,870	525,268	92.9	304,922
59	1,016,679	489,459	527,220	92.8	308,140
※60	1,022,569	492,696	529,873	93.0	306,996
61	1,024,527	493,475	531,052	92.9	309,702
62	1,026,268	494,187	532,081	92.9	312,550
63	1,027,403	494,473	532,930	92.8	315,614
平成元年	1,027,672	494,308	533,364	92.7	318,914
※2	1,023,412	491,621	531,791	92.4	322,797
3	1,023,746	491,674	532,072	92.4	327,272
4	1,025,091	492,305	532,786	92.4	331,924
5	1,026,129	492,732	533,397	92.4	336,259
6	1,027,512	493,434	534,078	92.4	341,313
※7	1,027,006	493,482	533,524	92.5	346,147
8	1,028,027	494,181	533,846	92.6	350,846
9	1,028,970	494,776	534,194	92.6	355,599
10	1,030,068	495,266	534,802	92.6	360,381
11	1,030,388	495,146	535,242	92.5	364,956
※12	1,022,890	491,761	531,129	92.6	364,972
13	1,022,827	491,634	531,193	92.6	369,470
14	1,021,698	490,904	530,794	92.5	372,882
15	1,020,421	490,180	530,241	92.4	376,652
16	1,019,434	489,911	529,523	92.5	380,577
※17	1,012,400	486,108	526,292	92.4	377,691
18	1,009,328	484,657	524,671	92.4	382,293
19	1,006,329	483,142	523,187	92.3	385,856
20	1,003,004	481,665	521,339	92.4	389,169
21	1,000,169	480,222	519,947	92.4	392,398
※22	995,842	479,951	515,891	93.0	390,474
23	992,336	478,273	514,063	93.0	393,181
24	989,159	476,717	512,442	93.0	395,954
25	985,387	474,995	510,392	93.1	398,748
26	980,936	473,169	507,767	93.2	401,536
※27	976,263	472,308	503,955	93.7	398,551
28	972,156	470,712	501,444	93.9	401,390
29	967,640	468,863	498,777	94.0	404,104
30	961,900	466,213	495,687	94.1	405,997
令和元年	956,069	463,917	492,152	94.3	408,702
※2	950,244	459,197	491,047	93.5	406,985

各年10月1日人口(※は国勢調査の結果による)

第2-1表 年次別

区 分	出 生		死 亡		乳児死亡	
	実 数	率 (人口千対)	実 数	率 (人口千対)	実 数	率 (出生千対)
大正 9年	27,554	40.6	17,855	26.3	4,353	158.0
14	24,485	35.0	13,864	19.8	3,411	139.3
昭和 5年	24,164	33.0	13,716	18.7	3,103	128.4
10	24,502	32.7	13,155	17.6	2,625	107.1
11	23,022	31.3	14,167	19.3	3,101	134.7
12	24,165	33.0	13,190	18.0	2,552	105.6
13	19,789	27.0	14,302	19.5	2,590	130.9
14	19,303	26.6	14,677	20.2	2,253	116.7
15	20,771	29.0	13,050	18.2	2,105	101.3
16	22,290	31.5	12,069	17.0	1,981	88.9
17	22,420	31.6	12,975	18.3	2,208	98.5
18	21,131	29.7	13,317	18.7	2,073	98.1
19	...	...	...	...	...	...
20	...	...	...	...	...	...
21	...	...	...	...	...	...
22	34,284	37.4	13,986	15.2	2,793	81.5
23	33,659	36.1	11,497	12.3	2,251	66.9
24	30,903	32.9	11,224	11.9	1,968	63.7
25	24,633	26.0	10,959	11.6	1,677	68.1
26	22,427	23.7	10,129	10.7	1,543	68.8
27	20,455	21.7	9,277	9.8	1,222	59.7
28	18,659	19.9	9,418	10.0	1,196	64.1
29	16,670	17.7	8,469	9.0	898	53.9
30	16,641	17.6	8,086	8.6	849	51.0
31	16,400	17.4	8,574	9.1	834	50.9
32	14,649	15.6	8,781	9.3	764	52.2
33	15,737	16.8	8,013	8.6	620	39.4
34	14,849	15.8	7,713	8.2	631	42.5
35	13,540	14.7	8,185	8.9	549	40.5
36	12,845	14.1	7,707	8.4	480	37.4
37	13,115	14.5	8,075	8.9	492	37.5
38	12,497	13.8	7,645	8.4	401	32.1
39	13,445	14.8	7,582	8.4	368	27.4
40	13,721	15.2	7,797	8.7	317	23.1
41	9,363	10.4	7,520	8.4	249	26.6
42	14,282	15.9	7,544	8.4	297	20.8
43	13,840	15.3	7,484	8.3	272	19.7
44	13,931	15.3	7,497	8.2	249	17.9
45	14,522	16.0	7,656	8.4	229	15.8
46	14,986	16.4	7,371	8.1	242	16.1
47	15,767	17.1	7,266	7.9	206	13.1
48	16,399	17.6	7,450	8.0	222	13.5
49	16,214	17.1	7,600	8.0	215	13.3
50	15,539	16.2	7,312	7.6	214	13.8

# 人口動態総覧（香川県・その1）

香川県

死産		婚姻		離婚		自然増加	
実数	率 (出産千対)	実数	率 (人口千対)	実数	率 (人口千対)	実数	率 (人口千対)
1,625	55.7	7,099	10.5	703	1.04	9,699	14.3
1,265	49.1	6,497	9.3	645	0.92	10,621	15.2
1,119	44.3	6,510	8.9	704	0.96	10,448	14.3
1,133	44.2	6,901	9.2	673	0.90	11,347	15.2
1,020	42.4	7,140	9.70	640	0.87	8,855	12.0
1,086	43.0	8,912	12.20	643	0.88	10,975	15.0
873	42.3	6,494	8.90	650	0.89	5,487	7.5
894	44.3	6,988	9.60	654	0.90	4,626	6.4
773	35.9	8,389	11.70	671	0.94	7,721	10.8
815	35.3	10,023	14.10	680	0.96	10,221	14.4
781	33.7	8,354	11.80	592	0.83	9,445	13.3
766	35.0	9,115	12.80	676	0.95	7,814	11.0
...	...	...	...	...	...	...	...
...	...	...	...	...	...	...	...
...	...	...	...	...	...	...	...
1,618	45.1	12,632	13.8	1,127	1.23	20,298	22.1
1,939	54.5	13,248	14.2	1,025	1.10	22,162	23.8
2,316	69.7	10,501	11.2	1,141	1.21	19,679	20.9
2,524	92.9	8,354	8.8	1,078	1.14	13,674	14.5
2,429	97.7	7,749	8.2	1,105	1.17	12,298	13.0
2,223	98.0	7,640	8.1	1,123	1.19	11,178	11.9
1,836	89.6	7,245	7.7	941	1.00	9,241	9.8
1,633	89.2	7,251	7.7	924	0.98	8,201	8.7
1,519	83.6	7,388	7.8	900	0.95	8,555	9.1
1,513	84.5	7,566	8.0	799	0.85	7,826	8.3
1,525	94.3	7,621	8.1	851	0.91	5,868	6.2
1,598	92.2	7,935	8.5	898	0.96	7,724	8.2
1,424	87.5	7,925	8.5	813	0.87	7,136	7.6
1,302	87.7	7,424	8.1	720	0.78	5,355	5.8
1,205	85.8	7,275	8.0	708	0.78	5,138	5.6
1,170	81.9	7,158	7.9	694	0.77	5,040	5.6
1,138	83.5	7,150	7.9	717	0.79	4,852	5.3
1,113	76.5	7,116	7.8	699	0.77	5,863	6.5
1,066	72.1	6,942	7.7	712	0.79	5,924	6.6
884	86.3	6,798	7.6	722	0.80	1,843	2.1
983	64.4	7,205	8.0	697	0.77	6,738	7.5
886	60.2	7,454	8.2	820	0.91	6,356	7.0
833	56.4	7,612	8.4	765	0.84	6,434	7.1
810	52.8	8,082	8.9	844	0.93	6,866	7.6
790	50.1	8,451	9.2	858	0.94	7,615	8.3
829	50.0	8,853	9.6	955	1.03	8,501	9.2
830	48.2	8,565	9.2	919	0.98	8,949	9.6
767	45.2	8,302	8.8	924	0.98	8,614	9.1
670	41.3	7,261	7.6	990	1.03	8,227	8.6



第2-1表 年次別 人口動

区 分	出 生		死 亡		乳児死亡		死
	実 数	率 (人口千対)	実 数	率 (人口千対)	実 数	率 (出生千対)	実 数
昭和51年	15,218	15.7	7,594	7.8	157	10.3	635
52	14,386	14.7	7,151	7.3	132	9.2	645
53	13,655	13.8	7,421	7.5	108	7.9	539
54	13,477	13.6	7,006	7.0	84	6.2	557
55	12,993	13.0	7,418	7.4	88	6.8	497
56	12,261	12.2	7,222	7.2	91	7.4	492
57	12,270	12.2	7,336	7.3	95	7.7	527
58	12,176	12.0	7,560	7.5	80	6.6	499
59	12,068	11.9	7,452	7.3	59	4.9	497
60	11,529	11.1	7,516	7.3	51	4.4	500
61	11,242	11.0	7,606	7.4	60	5.3	455
62	10,786	10.5	7,458	7.3	49	4.5	445
63	10,482	10.2	8,091	7.9	54	5.2	421
平成元年	9,827	9.6	8,098	7.9	51	5.2	387
2	9,555	9.4	8,339	8.2	46	4.8	353
3	9,384	9.2	8,542	8.4	49	5.2	374
4	9,406	9.2	8,658	8.5	44	4.7	397
5	9,048	8.8	8,603	8.4	32	3.5	347
6	9,555	9.3	8,659	8.5	32	3.3	292
7	9,301	9.1	8,863	8.7	34	3.7	266
8	9,311	9.1	8,852	8.6	30	3.2	327
9	9,511	9.3	8,959	8.7	40	4.2	293
10	9,664	9.4	9,104	8.9	25	2.6	268
11	9,651	9.4	9,325	9.1	24	2.5	303
12	9,808	9.6	9,433	9.3	31	3.2	297
13	9,472	9.3	9,169	9.0	23	2.4	281
14	9,438	9.3	9,454	9.3	24	2.5	259
15	9,123	9.0	9,556	9.4	24	2.6	255
16	9,068	9.0	9,709	9.6	23	2.5	223
17	8,686	8.6	10,265	10.2	24	2.8	232
18	8,664	8.6	10,241	10.2	25	2.9	244
19	8,701	8.7	10,428	10.4	13	1.5	212
20	8,600	8.6	10,645	10.7	22	2.6	192
21	8,366	8.4	10,639	10.7	23	2.7	214
22	8,397	8.5	11,064	11.2	22	2.6	206
23	8,311	8.4	11,316	11.5	23	2.8	160
24	8,161	8.3	11,369	11.6	15	1.8	165
25	8,059	8.2	11,512	11.8	19	2.4	159
26	7,745	8.0	11,503	11.8	12	1.5	169
27	7,719	8.0	11,593	12.0	11	1.4	167
28	7,510	7.8	11,908	12.4	8	1.1	144
29	7,387	7.7	11,894	12.4	18	2.4	153
30	6,899	7.2	12,169	12.7	12	1.7	133
令和元年	6,631	7.0	12,148	12.9	8	1.2	148
2	6,179	6.6	12,183	13.0	9	1.5	124

# Ⅰ 態 総 覧 (香 川 県 ・ そ の 2)

香 川 県

産	婚 姻		離 婚		自然増加	
	率 (出産千対)	実 数	率 (人口千対)	実 数	率 (人口千対)	実 数
40.1	7,026	7.2	1,012	1.04	7,624	7.9
42.9	6,476	6.6	1,115	1.14	7,235	7.4
38.0	6,337	6.4	1,089	1.10	6,234	6.3
39.7	6,217	6.3	1,043	1.05	6,471	6.5
36.8	6,088	6.1	1,220	1.22	5,575	5.6
38.6	6,156	6.1	1,255	1.25	5,039	5.0
41.2	6,360	6.3	1,312	1.30	4,934	4.9
39.4	5,807	5.7	1,353	1.34	4,616	4.6
39.6	5,690	5.6	1,307	1.29	4,616	4.5
41.6	5,689	5.5	1,263	1.22	4,013	3.9
38.9	5,515	5.4	1,137	1.11	3,636	3.6
39.6	5,268	5.1	1,234	1.20	3,328	3.2
38.6	5,203	5.1	1,112	1.08	2,391	2.3
37.9	5,131	5.0	1,170	1.14	1,729	1.7
35.6	5,234	5.1	1,226	1.20	1,216	1.2
38.3	5,348	5.2	1,286	1.26	842	0.8
40.5	5,403	5.3	1,311	1.28	748	0.7
36.9	5,725	5.6	1,304	1.27	445	0.4
29.7	5,669	5.5	1,388	1.36	896	0.9
27.8	5,794	5.7	1,503	1.47	438	0.4
33.9	5,978	5.8	1,577	1.54	459	0.4
29.9	5,944	5.8	1,682	1.64	552	0.5
27.0	6,060	5.9	1,830	1.79	560	0.5
30.4	5,795	5.7	1,994	1.95	326	0.3
29.4	6,052	5.9	2,026	1.99	375	0.4
28.8	6,046	5.9	2,302	2.26	303	0.3
26.7	5,546	5.5	2,331	2.30	△16	△0.0
27.2	5,478	5.4	2,231	2.20	△433	△0.4
24.0	5,327	5.3	2,105	2.08	△641	△0.6
26.0	5,254	5.2	2,029	2.02	△1,579	△1.6
27.4	5,290	5.3	2,034	2.03	△1,577	△1.6
23.8	5,253	5.3	1,987	1.99	△1,727	△1.7
21.8	5,239	5.3	1,929	1.94	△2,045	△2.1
24.9	5,140	5.2	1,963	1.98	△2,273	△2.3
23.9	4,975	5.0	1,928	1.95	△2,667	△2.7
18.9	4,896	5.0	1,765	1.79	△3,005	△3.1
19.8	4,789	4.9	1,887	1.92	△3,208	△3.3
19.3	4,828	4.9	1,771	1.81	△3,453	△3.5
21.4	4,693	4.8	1,719	1.76	△3,758	△3.9
21.2	4,626	4.8	1,767	1.82	△3,874	△4.0
18.8	4,593	4.8	1,613	1.67	△4,398	△4.6
20.3	4,317	4.5	1,684	1.76	△4,507	△4.7
18.9	4,236	4.4	1,637	1.70	△5,270	△5.5
21.8	4,237	4.5	1,674	1.77	△5,517	△5.8
19.7	3,786	4.0	1,498	1.60	△6,004	△6.3

第2-2表 年次別

区 分	出 生		死 亡		乳児死亡	
	実 数	率 (人口千対)	実 数	率 (人口千対)	実 数	率 (出生千対)
大正 9年	2,025,564	36.2	1,422,096	25.4	335,613	165.7
14	2,086,091	34.9	1,210,706	20.3	297,008	142.4
昭和 5年	2,085,101	32.4	1,170,867	18.2	258,703	124.1
10	2,190,704	31.6	1,161,936	16.8	233,706	106.7
11	2,101,969	30.0	1,230,278	17.5	245,357	116.7
12	2,180,734	30.9	1,207,899	17.1	230,701	105.8
13	1,928,321	27.2	1,259,805	17.7	220,695	114.4
14	1,901,573	26.6	1,268,760	17.8	202,018	106.2
15	2,115,867	29.4	1,186,595	16.5	190,509	90.0
16	2,277,283	31.8	1,149,559	16.0	191,420	84.1
17	2,233,660	30.9	1,166,630	16.1	190,897	85.5
18	2,253,535	30.9	1,213,811	16.7	195,219	86.6
19	...	...	...	...	...	...
20	...	...	...	...	...	...
21	...	...	...	...	...	...
22	2,678,792	34.3	1,138,238	14.6	205,360	76.7
23	2,681,624	33.5	950,610	11.9	165,406	61.7
24	2,696,638	33.0	945,444	11.6	168,467	62.5
25	2,337,507	28.1	904,876	10.9	140,515	60.1
26	2,137,689	25.3	838,998	9.9	122,869	57.5
27	2,005,162	23.4	765,068	8.9	99,114	49.4
28	1,868,040	21.5	772,547	8.9	91,424	48.9
29	1,769,580	20.0	721,491	8.2	78,944	44.6
30	1,730,692	19.4	693,523	7.8	68,801	39.8
31	1,665,278	18.4	724,460	8.0	67,691	40.6
32	1,566,713	17.2	752,445	8.3	62,678	40.0
33	1,653,469	18.0	684,189	7.4	57,052	34.5
34	1,626,088	17.5	689,959	7.4	54,768	33.7
35	1,606,041	17.2	706,599	7.6	49,293	30.7
36	1,589,372	16.9	695,644	7.4	45,465	28.6
37	1,618,616	17.0	710,265	7.5	42,797	26.4
38	1,659,521	17.3	670,770	7.0	38,442	23.2
39	1,716,761	17.7	673,067	6.9	64,967	20.4
40	1,823,697	18.6	700,438	7.1	33,742	18.5
41	1,360,974	13.7	670,342	6.8	26,217	19.3
42	1,935,647	19.4	675,006	6.8	28,928	14.9
43	1,871,839	18.6	686,555	6.8	28,600	15.3
44	1,889,815	18.5	693,787	6.8	26,874	14.2
45	1,934,239	18.8	712,962	6.9	25,412	13.1
46	2,000,973	19.2	684,521	6.6	24,805	12.4
47	2,038,682	19.3	683,751	6.5	23,773	11.7
48	2,091,983	19.4	709,416	6.6	23,683	11.3
49	2,029,989	18.6	710,510	6.5	21,888	10.8
50	1,901,440	17.1	702,275	6.3	19,103	10.0

# 人口動態総覧（全国・その1）

全 国

死 産		婚 姻		離 婚		自然増加	
実 数	率 (出産千対)	実 数	率 (人口千対)	実 数	率 (人口千対)	実 数	率 (人口千対)
144,038	66.4	546,207	9.8	55,511	0.99	603,468	10.8
124,403	56.3	521,438	8.7	51,687	0.87	875,385	14.7
117,730	53.4	506,674	7.9	51,259	0.80	914,234	14.2
115,593	50.1	556,730	8.0	48,528	0.70	1,028,768	14.9
...	...	...	...	...	...	...	...
111,056	50.2	549,116	7.8	46,167	0.66	871,691	12.4
111,485	48.6	674,500	9.5	46,500	0.66	972,835	13.8
99,528	49.1	538,831	7.6	44,656	0.63	668,516	9.4
98,349	49.2	554,321	7.8	45,970	0.64	632,813	8.9
102,034	46.0	666,575	9.3	48,566	0.68	929,273	12.9
...	...	...	...	...	...	...	...
103,400	43.4	791,625	11.0	49,424	0.69	1,127,724	15.7
95,448	41.0	679,044	9.4	46,268	0.64	1,067,030	14.7
92,889	39.6	743,842	10.2	49,705	0.68	1,039,724	14.3
...	...	...	...	...	...	...	...
...	...	...	...	...	...	...	...
123,837	44.2	934,170	12.0	79,551	1.02	1,540,554	19.7
143,963	50.9	953,999	11.9	79,032	0.99	1,731,014	21.6
192,677	66.7	842,170	10.3	82,575	1.01	1,751,194	21.4
216,974	84.9	715,081	8.6	83,689	1.01	1,432,631	17.2
...	...	...	...	...	...	...	...
217,231	92.2	671,905	7.9	82,331	0.97	1,298,691	15.4
203,824	92.3	676,995	7.9	79,021	0.92	1,240,094	14.4
193,274	93.8	682,077	7.8	75,255	0.86	1,095,493	12.6
187,119	95.6	697,809	7.8	76,759	0.87	1,048,089	11.9
183,265	95.8	714,861	8.0	75,267	0.84	1,037,169	11.6
...	...	...	...	...	...	...	...
179,007	97.1	715,934	7.9	72,040	0.80	940,818	10.4
176,353	101.2	773,362	8.5	71,651	0.79	814,268	8.9
185,148	100.7	826,902	9.0	74,004	0.80	969,280	10.5
181,893	100.6	847,135	9.1	72,455	0.78	936,129	10.1
179,281	100.4	866,115	9.3	69,410	0.74	899,442	9.6
...	...	...	...	...	...	...	...
179,895	101.7	890,158	9.4	69,323	0.74	893,728	9.5
177,363	98.8	928,341	9.8	71,394	0.75	908,351	9.5
175,424	95.6	937,516	9.7	69,996	0.73	988,751	10.3
168,046	89.2	963,130	9.9	72,306	0.74	1,043,694	10.7
161,617	81.4	954,852	9.7	77,195	0.79	1,123,259	11.4
...	...	...	...	...	...	...	...
148,248	98.2	940,120	9.5	79,432	0.80	690,632	7.0
149,389	71.6	953,096	9.6	83,478	0.84	1,260,641	12.7
143,259	71.1	956,312	9.5	87,327	0.87	1,185,284	11.8
139,211	68.6	984,142	9.6	91,280	0.89	1,196,028	11.7
135,095	65.3	1,029,405	10.0	95,937	0.93	1,221,277	11.8
...	...	...	...	...	...	...	...
130,920	61.4	1,091,229	10.5	103,595	0.99	1,316,452	12.6
125,154	57.8	1,099,984	10.4	108,382	1.02	1,354,931	12.8
116,171	52.6	1,071,923	9.9	111,877	1.04	1,382,567	12.8
109,738	51.3	1,000,455	9.1	113,622	1.04	1,319,479	12.1
101,862	50.8	941,628	8.5	119,135	1.07	1,199,165	10.8

第2-2表 年次別

区 分	出 生		死 亡		乳児死亡	
	実 数	率 (人口千対)	実 数	率 (人口千対)	実 数	率 (出生千対)
昭和51年	1,832,617	16.3	703,270	6.3	17,105	9.3
52	1,755,100	15.5	690,074	6.1	15,666	8.9
53	1,708,643	14.9	695,821	6.1	14,327	8.4
54	1,642,580	14.2	689,664	6.0	12,923	7.9
55	1,576,889	13.6	722,801	6.2	11,841	7.5
56	1,529,455	13.0	720,262	6.1	10,891	7.1
57	1,515,392	12.8	711,883	6.0	9,969	6.6
58	1,508,687	12.7	740,038	6.2	9,406	6.2
59	1,489,780	12.5	740,247	6.2	8,920	6.0
60	1,431,577	11.9	752,283	6.3	7,899	5.5
61	1,382,946	11.4	750,620	6.2	7,251	5.2
62	1,346,658	11.1	751,172	6.2	6,711	5.0
63	1,314,006	10.8	793,014	6.5	6,265	4.8
平成元年	1,246,802	10.2	788,594	6.4	5,724	4.6
2	1,221,585	10.0	820,305	6.7	5,616	4.6
3	1,223,245	9.9	829,797	6.7	5,418	4.4
4	1,208,989	9.8	856,643	6.9	5,477	4.5
5	1,188,282	9.6	878,532	7.1	5,169	4.3
6	1,238,328	10.0	875,933	7.1	5,261	4.2
7	1,187,064	9.6	922,139	7.4	5,054	4.3
8	1,206,555	9.7	896,211	7.2	4,456	3.8
9	1,191,665	9.5	913,402	7.3	4,403	3.7
10	1,203,147	9.6	936,484	7.5	4,380	3.6
11	1,177,669	9.4	982,031	7.8	4,010	3.4
12	1,190,547	9.5	961,653	7.7	3,830	3.2
13	1,170,662	9.3	970,331	7.7	3,599	3.1
14	1,153,855	9.2	982,379	7.8	3,497	3.0
15	1,123,610	8.9	1,014,951	8.0	3,364	3.0
16	1,110,721	8.8	1,028,602	8.2	3,122	2.8
17	1,062,530	8.4	1,083,796	8.6	2,958	2.8
18	1,092,674	8.7	1,084,450	8.6	2,864	2.6
19	1,089,818	8.6	1,108,334	8.8	2,828	2.6
20	1,091,156	8.7	1,142,407	9.1	2,798	2.6
21	1,070,035	8.5	1,141,865	9.1	2,556	2.4
22	1,071,304	8.5	1,197,012	9.5	2,450	2.3
23	1,050,806	8.3	1,253,066	9.9	2,463	2.3
24	1,037,231	8.2	1,256,359	10.0	2,299	2.2
25	1,029,816	8.2	1,268,436	10.1	2,185	2.1
26	1,003,539	8.0	1,273,004	10.1	2,080	2.1
27	1,005,677	8.0	1,290,444	10.3	1,916	1.9
28	976,978	7.8	1,307,748	10.5	1,928	2.0
29	946,065	7.6	1,340,397	10.8	1,761	1.9
30	918,397	7.4	1,362,482	11.0	1,748	1.9
令和元年	945,000	7.0	1,381,093	11.2	1,654	1.9
2	840,835	6.8	1,372,755	11.1	1,512	1.8

## 人口動態総覧（全国・その2）

全 国

死 産		婚 姻		離 婚		自然増加	
実 数	率 (出産千対)	実 数	率 (人口千対)	実 数	率 (人口千対)	実 数	率 (人口千対)
101,930	52.7	871,543	7.8	124,512	1.11	1,129,347	10.0
95,247	51.5	821,029	7.2	129,485	1.14	1,065,026	9.4
87,463	48.7	793,257	6.9	132,146	1.15	1,012,822	8.8
82,311	47.7	788,505	6.8	135,250	1.17	952,916	8.3
77,446	46.8	774,702	6.7	141,689	1.22	854,088	7.3
79,222	49.2	776,531	6.6	154,221	1.32	809,193	6.9
78,107	49.0	781,252	6.6	163,980	1.39	803,509	6.8
71,941	45.5	762,552	6.4	179,150	1.51	768,649	6.5
72,361	46.3	739,991	6.2	178,746	1.50	749,533	6.3
69,009	46.0	735,850	6.1	166,640	1.39	679,294	5.6
65,678	45.3	710,962	5.9	166,054	1.37	632,326	5.2
63,834	45.3	696,173	5.7	158,227	1.30	595,486	4.9
59,636	43.4	707,716	5.8	153,600	1.26	520,992	4.3
55,204	42.4	708,316	5.8	157,811	1.29	458,208	3.7
53,892	42.3	722,138	5.9	157,608	1.28	401,280	3.3
50,510	39.7	742,264	6.0	168,969	1.37	393,448	3.2
48,896	38.9	754,441	6.1	179,191	1.45	352,346	2.9
45,090	36.6	792,658	6.4	188,297	1.52	309,750	2.5
42,962	33.5	782,738	6.3	195,106	1.57	362,395	2.9
39,403	32.1	791,888	6.4	199,016	1.60	264,925	2.1
39,536	31.7	795,080	6.4	206,955	1.66	310,344	2.5
39,546	32.1	775,651	6.2	222,635	1.78	278,263	2.2
38,988	31.4	784,595	6.3	243,183	1.94	266,663	2.1
38,452	31.6	762,028	6.1	250,529	2.00	195,638	1.6
38,393	31.2	798,138	6.4	264,246	2.10	228,894	1.8
37,467	31.0	799,999	6.4	285,911	2.27	200,331	1.6
36,978	31.1	757,331	6.0	289,836	2.30	171,476	1.4
35,330	30.5	740,191	5.9	283,854	2.25	108,659	0.9
34,365	30.0	720,417	5.7	270,804	2.15	82,119	0.7
31,818	29.1	714,265	5.7	261,917	2.08	△21,266	△0.2
30,911	27.5	730,971	5.8	257,475	2.04	8,224	0.1
29,313	26.2	719,822	5.7	254,832	2.02	△18,516	△0.1
28,177	25.2	726,106	5.8	251,136	1.99	△51,251	△0.4
27,005	24.6	707,734	5.6	253,353	2.01	△71,830	△0.6
26,560	24.2	700,214	5.5	251,378	1.99	△125,708	△1.0
25,751	23.9	661,895	5.2	235,719	1.87	△202,260	△1.6
24,800	23.4	668,869	5.3	235,406	1.87	△219,128	△1.7
24,102	22.9	660,613	5.3	231,383	1.84	△238,620	△1.9
23,524	22.9	643,749	5.1	222,107	1.77	△269,465	△2.1
22,617	22.0	635,156	5.1	226,215	1.81	△284,767	△2.3
20,934	21.0	620,531	5.0	216,978	1.73	△330,770	△2.6
20,358	21.1	606,866	4.9	212,262	1.70	△394,332	△3.2
19,608	20.9	586,438	4.7	208,333	1.68	△444,085	△3.6
19,454	22.0	599,007	4.8	208,496	1.36	△436,093	△3.5
17,278	20.1	525,507	4.3	193,253	1.57	△531,920	△4.3

第3表 人口動態総覧，

区 分	出 生		死 亡		乳児死亡		新生児死亡		死 産	
	実 数	率 人口千対	実 数	率 人口千対	実 数	率 出生千対	実 数	率 出生千対	実 数	率 出産千対
総 数	6,179	6.5	12,183	12.8	9	1.5	5	0.8	124	19.7
市 計	5,343	6.6	10,015	12.5	7	1.3	3	0.6	110	20.2
町 計	836	5.7	2,168	14.8	2	2.4	2	2.4	14	16.5
高松市保健所	3,085	7.4	4,566	10.9	7	2.3	3	1.0	58	18.5
高 松 市	3,085	7.4	4,566	10.9	7	2.3	3	1.0	58	18.5
東 讃 保 健 所	497	4.7	1,575	15.0	2	4.0	2	4.0	15	29.3
さ ぬ き 市	187	4.0	668	14.2	-	-	-	-	5	26.0
東 か が わ 市	116	4.1	486	17.2	-	-	-	-	5	41.3
三 木 町	169	6.3	367	13.7	2.0	11.8	2	11.8	5	28.7
直 島 町	25	8.1	54	17.4	-	-	-	-	-	-
小 豆 保 健 所	123	4.6	495	18.5	-	-	-	-	1	8.1
土 庄 町	61	4.7	221	17.2	-	-	-	-	-	-
小 豆 島 町	62	4.5	274	19.8	-	-	-	-	1	15.9
中 讃 保 健 所	1,831	6.5	3,633	12.9	-	-	-	-	35	18.8
丸 亀 市	814	7.4	1,187	10.8	-	-	-	-	18	21.6
坂 出 市	270	5.3	774	15.3	-	-	-	-	5	18.2
善 通 寺 市	228	7.2	420	13.3	-	-	-	-	4	17.2
宇 多 津 町	170	9.1	157	8.4	-	-	-	-	4	23.0
綾 川 町	114	5.0	326	14.4	-	-	-	-	1	8.7
琴 平 町	35	4.1	193	22.8	-	-	-	-	-	-
多 度 津 町	109	4.9	283	12.6	-	-	-	-	2	18.0
ま ん の う 町	91	5.2	293	16.8	-	-	-	-	1	10.9
西 讃 保 健 所	643	5.4	1,914	16.0	-	-	-	-	15	22.8
観 音 寺 市	332	5.8	872	15.2	-	-	-	-	9	26.4
三 豊 市	311	5.0	1,042	16.8	-	-	-	-	6	18.9

※総数の率の算出は、令和2年10月1日現在の香川県総人口（県統計調査課調べ）を用いて算出しているため、本書の他の統計表数値と異なることがある。

## 保健所・市町別

自然死産		人工死産		周産期死亡		妊娠22週以後の死産		早期新生児死亡		婚 姻		離 婚	
実 数	率 出産千対	実 数	率 出産千対	実 数	率 出産千対	実 数	率 出産千対	実 数	率 出生千対	実 数	率 人口千対	実 数	率 人口千対
<b>55</b>	<b>8.7</b>	<b>69</b>	<b>10.9</b>	<b>24</b>	<b>3.9</b>	-	-	<b>5</b>	<b>0.8</b>	<b>3,786</b>	<b>4.0</b>	<b>1,498</b>	<b>1.58</b>
<b>49</b>	<b>9.0</b>	<b>61</b>	<b>11.2</b>	<b>22</b>	<b>4.1</b>	-	-	<b>3</b>	<b>0.6</b>	<b>3,293</b>	<b>4.1</b>	<b>1,290</b>	<b>1.60</b>
<b>6</b>	<b>7.1</b>	<b>8</b>	<b>9.4</b>	<b>2</b>	<b>2.4</b>	-	-	<b>2</b>	<b>2.4</b>	<b>493</b>	<b>3.4</b>	<b>208</b>	<b>1.42</b>
<b>22</b>	<b>7.0</b>	<b>36</b>	<b>11.5</b>	<b>12</b>	<b>3.9</b>	-	-	<b>3</b>	<b>1.0</b>	<b>1,876</b>	<b>4.5</b>	<b>720</b>	<b>1.72</b>
22	7.0	36	11.5	12	3.9	-	-	3	1.0	1,876	4.5	720	1.72
<b>6</b>	<b>11.7</b>	<b>9</b>	<b>17.6</b>	<b>4</b>	<b>8.0</b>	-	-	<b>2</b>	<b>4.0</b>	<b>297</b>	<b>2.8</b>	<b>133</b>	<b>1.26</b>
2	10.4	3	15.6	1	5.3	-	-	-	-	124	2.6	62	1.32
2	16.5	3	24.8	1	8.6	-	-	-	-	73	2.6	32	1.13
2	11.5	3	17.2	2	11.8	-	-	2	11.8	85	3.2	38	1.41
-	-	-	-	-	-	-	-	-	-	15	4.8	1	0.32
-	-	<b>1</b>	<b>8.1</b>	-	-	-	-	-	-	<b>65</b>	<b>2.4</b>	<b>22</b>	<b>0.82</b>
-	-	-	-	-	-	-	-	-	-	31	2.4	9	0.70
-	-	1	15.9	-	-	-	-	-	-	34	2.5	13	0.94
<b>19</b>	<b>10.2</b>	<b>16</b>	<b>8.6</b>	<b>7</b>	<b>3.8</b>	-	-	-	-	<b>1,131</b>	<b>4.0</b>	<b>469</b>	<b>1.67</b>
10	12.0	8	9.6	5	6.1	-	-	-	-	477	4.4	184	1.68
2	7.3	3	10.9	-	-	-	-	-	-	164	3.2	74	1.46
3	12.9	1	4.3	2	8.8	-	-	-	-	162	5.1	64	2.02
1	5.7	3	17.2	-	-	-	-	-	-	109	5.8	37	1.98
1	8.7	-	-	-	-	-	-	-	-	75	3.3	27	1.19
-	-	-	-	-	-	-	-	-	-	22	2.6	10	1.18
1	9.0	1	9.0	-	-	-	-	-	-	66	2.9	49	2.18
1	10.9	-	-	-	-	-	-	-	-	56	3.2	24	1.38
<b>8</b>	<b>12.2</b>	<b>7</b>	<b>10.6</b>	<b>1</b>	<b>1.6</b>	-	-	-	-	<b>417</b>	<b>3.5</b>	<b>154</b>	<b>1.29</b>
4	11.7	5	14.7	-	-	-	-	-	-	222	3.9	78	1.36
4	12.6	2	6.3	1	3.2	-	-	-	-	195	3.2	76	1.23



第4表 人口動態総覧

区 分	出 生		死 亡		乳児死亡		新生児死亡		死 産	
	実 数	人 口 千対率	実 数	人 口 千対率	実 数	出 生 千対率	実 数	出 生 千対率	実 数	出 産 千対率
全 国	840,835	6.8	1,372,755	11.1	1,512	1.8	704	0.8	17,278	20.1
北海道	29,523	5.7	65,078	12.5	59	2.0	25	0.8	728	24.1
青森	6,837	5.5	17,905	14.5	18	2.6	15	2.2	145	20.8
岩手	6,718	5.6	17,204	14.3	8	1.2	3	0.4	150	21.8
宮城	14,480	6.4	24,632	10.8	27	1.9	15	1.0	311	21.0
秋田	4,499	4.7	15,379	16.1	9	2.0	4	0.9	98	21.3
山形	6,217	5.9	15,348	14.5	14	2.3	9	1.4	119	18.8
福島	11,215	6.2	24,515	13.5	28	2.5	11	1.0	261	22.7
茨城	17,389	6.2	32,931	11.8	45	2.6	14	0.8	340	19.2
栃木	11,808	6.2	21,702	11.5	25	2.1	13	1.1	262	21.7
群馬	11,660	6.2	23,286	12.4	18	1.5	10	0.9	276	23.1
埼玉	47,328	6.6	70,758	9.9	75	1.6	32	0.7	1,012	20.9
千葉	40,168	6.6	62,118	10.1	84	2.1	40	1.0	833	20.3
東京都	99,661	7.4	121,219	9.0	135	1.4	61	0.6	2,076	20.4
神奈川県	60,865	6.8	84,601	9.4	96	1.6	51	0.8	1,357	21.8
新潟	12,981	5.9	29,455	13.5	20	1.5	11	0.8	239	18.1
富山	6,256	6.1	12,981	12.8	11	1.8	5	0.8	116	18.2
石川	7,712	6.9	12,721	11.4	13	1.7	6	0.8	131	16.7
福井	5,313	7.1	9,286	12.3	24	4.5	14	2.6	93	17.2
山梨	5,184	6.5	9,796	12.3	11	2.1	7	1.4	103	19.5
長野	12,864	6.4	25,428	12.6	26	2.0	15	1.2	258	19.7
岐阜	12,092	6.3	22,720	11.8	22	1.8	10	0.8	206	16.8
静岡県	22,497	6.4	42,191	11.9	46	2.0	22	1.0	393	17.2
愛知県	55,613	7.6	70,518	9.7	95	1.7	48	0.9	1,012	17.9
三重	11,141	6.5	20,716	12.1	27	2.4	14	1.3	211	18.6
滋賀	10,437	7.6	13,039	9.4	19	1.8	11	1.1	184	17.3
京都	16,440	6.5	26,860	10.7	21	1.3	6	0.4	297	17.7
大阪	61,878	7.2	91,644	10.7	112	1.8	46	0.7	1,247	19.8
兵庫県	36,953	6.9	58,654	10.9	62	1.7	25	0.7	706	18.7
奈良	7,831	6.0	14,678	11.2	13	1.7	6	0.8	158	19.8
和歌山	5,732	6.3	12,610	13.8	8	1.4	2	0.3	111	19.0
鳥取	3,783	6.9	7,096	12.9	5	1.3	2	0.5	88	22.7
島根	4,473	6.8	9,585	14.5	12	2.7	8	1.8	91	19.9
岡山	13,521	7.3	21,788	11.7	20	1.5	8	0.6	267	19.4
広島	19,606	7.1	30,244	11.0	30	1.5	13	0.7	388	19.4
山口	8,203	6.2	18,477	13.9	12	1.5	4	0.5	148	17.7
徳島	4,521	6.3	9,886	13.9	16	3.5	9	2.0	93	20.2
香川	<b>6,179</b>	<b>6.6</b>	<b>12,183</b>	<b>13.0</b>	<b>9</b>	<b>1.5</b>	<b>5</b>	<b>0.8</b>	<b>124</b>	<b>19.7</b>
愛媛	8,102	6.1	18,036	13.6	7	0.9	3	0.4	193	23.3
高知	4,082	5.9	9,998	14.6	11	2.7	4	1.0	76	18.3
福岡	38,966	7.7	53,273	10.5	71	1.8	32	0.8	820	20.6
佐賀	6,004	7.5	9,963	12.4	11	1.8	6	1.0	116	19.0
長崎	9,182	7.0	17,646	13.5	22	2.4	11	1.2	192	20.5
熊本	13,011	7.6	21,156	12.3	22	1.7	8	0.6	282	21.2
大分	7,582	6.8	14,444	13.0	13	1.7	7	0.9	159	20.5
宮崎	7,720	7.3	14,140	13.3	17	2.2	7	0.9	195	24.6
鹿児島	11,638	7.4	21,501	13.6	24	2.1	7	0.6	278	23.3
沖縄	14,943	10.3	12,390	8.6	39	2.6	19	1.3	323	21.2
外国	27	-	120	-	-	-	-	-	5	-
不詳	・	-	856	-	-	-	-	-	7	-

注：1) 全国には住所が外国・不詳を含む。

2) 都道府県別の表章は、出生は子の住所、死亡は死亡者の住所、死産は母の住所、婚姻は夫の住所、離婚は別居する前の住所による。

# 都道府県別

自然死産		人工死産		周産期死亡		妊娠満22週以後の死産		早期新生児死亡		婚姻		離婚	
実数	出生率 千対率	実数	出生率 千対率	実数	出生率 千対率	実数	出生率 千対率	実数	出生率 千対率	実数	人口 千対率	実数	人口 千対率
8,188	9.5	9,090	10.6	2,664	3.2	2,112	2.5	552	0.7	525,507	4.3	193,253	1.57
304	10.0	424	14.0	92	3.1	75	2.5	17	0.6	20,904	4.0	9,070	1.75
87	12.5	58	8.3	32	4.7	17	2.5	15	2.2	4,032	3.3	1,915	1.55
90	13.1	60	8.7	21	3.1	19	2.8	2	0.3	3,918	3.3	1,679	1.40
141	9.5	170	11.5	56	3.9	41	2.8	15	1.0	8,921	3.9	3,553	1.56
63	13.7	35	7.6	18	4.0	15	3.3	3	0.7	2,686	2.8	1,213	1.27
66	10.4	53	8.4	22	3.5	16	2.6	6	1.0	3,530	3.3	1,362	1.28
106	9.2	155	13.5	44	3.9	37	3.3	7	0.6	6,674	3.7	2,969	1.63
157	8.9	183	10.3	43	2.5	33	1.9	10	0.6	10,622	3.8	4,403	1.57
124	10.3	138	11.4	44	3.7	33	2.8	11	0.9	7,396	3.9	3,037	1.61
132	11.1	144	12.1	44	3.8	35	3.0	9	0.8	7,044	3.7	2,857	1.52
447	9.2	565	11.7	133	2.8	107	2.3	26	0.5	29,260	4.1	10,659	1.49
409	10.0	424	10.3	160	4.0	128	3.2	32	0.8	24,996	4.1	9,187	1.50
955	9.4	1,121	11.0	296	3.0	252	2.5	44	0.4	73,931	5.5	20,783	1.54
574	9.2	783	12.6	200	3.3	157	2.6	43	0.7	39,641	4.4	13,509	1.50
114	8.6	125	9.5	41	3.2	33	2.5	8	0.6	7,570	3.5	2,637	1.21
53	8.3	63	9.9	22	3.5	17	2.7	5	0.8	3,720	3.7	1,239	1.22
65	8.3	66	8.4	29	3.7	25	3.2	4	0.5	4,336	3.9	1,474	1.32
50	9.2	43	8.0	22	4.1	11	2.1	11	2.1	3,029	4.0	1,052	1.40
66	12.5	37	7.0	24	4.6	17	3.3	7	1.4	3,182	4.0	1,296	1.63
133	10.1	125	9.5	49	3.8	37	2.9	12	0.9	7,701	3.8	2,910	1.45
101	8.2	105	8.5	26	2.1	19	1.6	7	0.6	7,003	3.6	2,834	1.47
194	8.5	199	8.7	79	3.5	61	2.7	18	0.8	13,846	3.9	5,474	1.55
533	9.4	479	8.5	168	3.0	132	2.4	36	0.6	35,390	4.9	11,713	1.61
92	8.1	119	10.5	32	2.9	23	2.1	9	0.8	6,855	4.0	2,759	1.61
93	8.8	91	8.6	28	2.7	20	1.9	8	0.8	5,878	4.3	2,050	1.48
148	8.8	149	8.9	53	3.2	47	2.9	6	0.4	10,197	4.0	3,742	1.48
514	8.1	733	11.6	150	2.4	117	1.9	33	0.5	40,989	4.8	14,832	1.73
363	9.6	343	9.1	120	3.2	101	2.7	19	0.5	21,964	4.1	8,370	1.56
73	9.1	85	10.6	26	3.3	20	2.5	6	0.8	4,574	3.5	1,831	1.40
45	7.7	66	11.3	20	3.5	18	3.1	2	0.3	3,527	3.8	1,529	1.67
52	13.4	36	9.3	13	3.4	11	2.9	2	0.5	2,098	3.8	814	1.48
60	13.1	31	6.8	24	5.3	18	4.0	6	1.3	2,398	3.6	877	1.32
121	8.8	146	10.6	33	2.4	27	2.0	6	0.4	7,852	4.2	2,986	1.61
200	10.0	188	9.4	62	3.2	52	2.6	10	0.5	11,765	4.3	4,233	1.54
80	9.6	68	8.1	18	2.2	15	1.8	3	0.4	4,810	3.6	1,988	1.50
48	10.4	45	9.8	20	4.4	11	2.4	9	2.0	2,609	3.7	1,081	1.51
<b>55</b>	<b>8.7</b>	<b>69</b>	<b>10.9</b>	<b>24</b>	<b>3.9</b>	<b>19</b>	<b>3.1</b>	<b>5</b>	<b>0.8</b>	<b>3,786</b>	<b>4.0</b>	<b>1,498</b>	<b>1.60</b>
101	12.2	92	11.1	27	3.3	24	3.0	3	0.4	4,903	3.7	2,001	1.51
33	7.9	43	10.3	14	3.4	11	2.7	3	0.7	2,440	3.6	1,149	1.67
373	9.4	447	11.2	109	2.8	87	2.2	22	0.6	22,745	4.5	8,955	1.77
72	11.8	44	7.2	25	4.2	20	3.3	5	0.8	3,031	3.8	1,235	1.53
96	10.2	96	10.2	26	2.8	16	1.7	10	1.1	4,900	3.8	1,976	1.52
132	9.9	150	11.3	33	2.5	28	2.1	5	0.4	6,793	3.9	2,797	1.62
91	11.8	68	8.8	36	4.7	30	3.9	6	0.8	4,406	4.0	1,889	1.70
99	12.5	96	12.1	19	2.5	17	2.2	2	0.3	4,148	3.9	1,905	1.79
123	10.3	155	13.0	34	2.9	27	2.3	7	0.6	6,131	3.9	2,521	1.60
153	10.0	170	11.1	52	3.5	35	2.3	17	1.1	7,376	5.1	3,410	2.36
3	-	2	-	1	-	1	-	-	-	.	-	.	-
4	-	3	-	-	-	-	-	-	-	.	-	.	-

第5表 出生数割合，年次・出生の場所別

年次	総数	施設内				施設外		
		計	病院	診療所	助産所	計	自宅	その他
昭和50年	100.0	99.4	50.6	44.1	4.7	0.6	0.5	0.1
51	100.0	99.6	51.6	44.0	4.0	0.4	0.3	0.1
52	100.0	99.7	52.8	43.5	3.4	0.3	0.3	0.0
53	100.0	99.6	53.4	43.3	2.9	0.4	0.3	0.1
54	100.0	99.8	54.6	42.8	2.3	0.2	0.2	0.0
55	100.0	99.8	56.2	41.9	1.7	0.2	0.1	0.0
56	100.0	99.9	57.1	41.4	1.3	0.1	0.1	0.0
57	100.0	99.8	57.7	41.3	0.8	0.2	0.2	0.1
58	100.0	99.8	60.5	48.8	0.6	0.2	0.1	0.1
59	100.0	99.8	64.9	34.4	0.5	0.2	0.1	0.0
60	100.0	99.9	66.6	33.0	0.4	0.1	0.0	0.0
61	100.0	99.8	68.3	31.2	0.3	0.2	0.1	0.0
62	100.0	99.9	70.3	29.4	0.2	0.1	0.0	0.0
63	100.0	99.9	65.8	33.9	0.2	0.1	0.0	0.0
平成元	100.0	99.9	66.2	33.4	0.3	0.1	0.1	-
2	100.0	99.9	61.6	38.0	0.3	0.1	0.1	0.0
3	100.0	100.0	60.3	39.4	0.3	0.0	0.0	0.0
4	100.0	99.9	60.7	38.8	0.4	0.1	0.1	-
5	100.0	99.9	60.6	39.0	0.3	0.1	0.0	-
6	100.0	99.9	60.2	39.4	0.3	0.1	0.0	0.0
7	100.0	99.9	59.7	39.8	0.4	0.1	0.1	0.0
8	100.0	99.9	59.1	40.4	0.4	0.1	0.1	0.0
9	100.0	99.9	61.2	38.1	0.6	0.1	0.1	0.0
10	100.0	99.9	63.6	35.8	0.5	0.1	0.1	0.0
11	100.0	99.8	65.6	33.8	0.4	0.2	0.2	0.0
12	100.0	99.8	67.4	31.9	0.5	0.2	0.2	0.0
13	100.0	99.9	69.1	30.1	0.8	0.1	0.1	0.0
14	100.0	99.8	68.9	30.2	0.7	0.2	0.2	0.0
15	100.0	99.9	73.2	26.0	0.7	0.2	0.2	0.0
16	100.0	99.8	72.5	26.4	0.9	0.2	0.1	0.0
17	100.0	99.7	72.5	26.4	0.8	0.3	0.3	-
18	100.0	99.8	71.8	26.7	1.4	0.2	0.1	0.0
19	100.0	99.8	72.2	26.0	1.7	0.2	0.2	-
20	100.0	99.7	70.1	28.0	1.6	0.3	0.3	-
21	100.0	99.8	67.9	30.6	1.4	0.2	0.2	0.0
22	100.0	99.8	65.2	33.1	1.5	0.2	0.2	0.0
23	100.0	99.8	66.1	32.4	1.3	0.2	0.2	-
24	100.0	99.8	64.3	34.1	1.4	0.2	0.1	0.0
25	100.0	99.9	64.0	34.7	1.2	0.1	0.1	0.0
26	100.0	99.9	65.0	33.9	1.0	0.1	0.1	0.0
27	100.0	99.9	65.9	32.7	1.3	0.1	0.1	-
28	100.0	99.9	66.8	31.9	1.2	0.1	0.1	0.0
29	100.0	99.9	71.0	27.9	0.9	0.1	0.1	0.0
30	100.0	99.9	74.8	23.7	1.3	0.1	0.1	0.0
令和元	100.0	99.9	76.4	22.4	1.1	0.1	0.1	0.0
2	100.0	99.9	76.6	22.1	1.2	0.1	0.1	-

第6表 出生数及び割合，年次・母の年齢階級別（1/2）

区分	出生数（人）									
	総数	～14歳	15～19	20～24	25～29	30～34	35～39	40～44	45歳～	不詳
昭和50年	15,539	-	116	4,630	8,553	1,892	302	45	-	1
51	15,218	-	114	4,141	8,916	1,709	300	38	-	-
52	14,386	-	103	3,628	8,315	1,949	337	51	3	-
53	13,655	-	124	3,257	7,682	2,233	309	47	3	-
54	13,477	-	125	3,148	7,253	2,551	356	41	3	-
55	12,993	1	97	2,968	6,879	2,671	346	30	1	-
56	12,261	-	132	2,754	6,279	2,719	336	40	1	-
57	12,270	-	141	2,711	6,324	2,656	400	34	4	-
58	12,176	-	156	2,701	6,116	2,676	486	40	1	-
59	12,068	-	161	2,436	6,254	2,570	589	56	2	-
60	11,529	1	143	2,217	6,082	2,450	588	45	3	-
61	11,242	-	151	2,215	5,771	2,470	588	46	-	1
62	10,786	-	135	2,060	5,542	2,406	586	56	1	-
63	10,482	-	139	1,988	5,288	2,418	573	76	-	-
平成元	9,827	-	161	1,886	4,674	2,524	508	73	1	-
2	9,555	-	147	1,802	4,593	2,410	529	73	1	-
3	9,384	-	146	1,830	4,343	2,412	573	79	1	-
4	9,406	-	191	1,848	4,319	2,448	511	86	3	-
5	9,048	-	148	1,783	3,990	2,482	566	77	2	-
6	9,555	1	169	1,895	4,316	2,492	595	84	2	1
7	9,301	1	176	1,845	4,022	2,530	635	88	4	-
8	9,311	-	172	1,790	4,074	2,547	646	80	2	-
9	9,511	1	172	1,802	4,210	2,527	712	83	3	1
10	9,664	-	194	1,776	4,227	2,650	726	90	-	1
11	9,651	-	198	1,702	4,211	2,707	747	83	3	-
12	9,808	-	201	1,561	4,242	2,918	795	89	2	-
13	9,472	1	198	1,517	3,958	2,902	807	87	2	-
14	9,438	2	220	1,403	3,888	3,006	818	98	3	-
15	9,123	-	178	1,355	3,543	3,054	882	107	4	-
16	9,068	-	175	1,260	3,394	3,211	915	111	2	-
17	8,686	-	153	1,127	2,983	3,297	999	123	4	-
18	8,664	-	156	1,120	2,890	3,299	1,077	120	2	-
19	8,701	1	148	1,160	2,803	3,262	1,185	138	4	-
20	8,600	-	148	1,171	2,574	3,205	1,343	158	1	-
21	8,366	-	148	1,050	2,637	2,977	1,377	172	5	-
22	8,397	-	147	998	2,606	2,912	1,538	195	1	-
23	8,311	-	130	1,000	2,458	2,939	1,555	225	4	-
24	8,161	1	128	859	2,444	2,808	1,651	268	2	-
25	8,059	1	120	856	2,380	2,703	1,714	276	9	-
26	7,745	-	129	784	2,230	2,758	1,539	299	6	-
27	7,719	-	128	794	2,173	2,680	1,575	360	9	-
28	7,510	1	123	760	2,046	2,669	1,543	358	10	-
29	7,387	-	113	719	2,018	2,615	1,542	372	8	-
30	6,899	-	92	694	1,931	2,439	1,387	347	9	-
令和元年	6,631	1	77	699	1,855	2,267	1,375	340	17	-
2	6,179	-	66	659	1,700	2,141	1,306	297	10	-

## 第6表つづき (2/2)

区分	百 分 率 (%)									
	総数	～14歳	15～19	20～24	25～29	30～34	35～39	40～44	45歳～	不詳
昭和50年	100.0	-	0.7	29.8	55.0	12.2	1.9	0.3	-	0.0
51	100.0	-	0.7	27.2	58.6	11.2	2.0	0.2	-	-
52	100.0	-	0.7	25.2	57.8	13.5	2.3	0.4	0.0	-
53	100.0	-	0.9	23.9	56.3	16.4	2.3	0.3	0.0	-
54	100.0	-	0.9	23.4	53.8	18.9	2.6	0.3	0.0	-
55	100.0	0.0	0.7	22.8	52.9	20.6	2.7	0.2	0.0	-
56	100.0	-	1.1	22.5	51.2	22.2	2.7	0.3	0.0	-
57	100.0	-	1.1	22.1	51.5	21.6	3.3	0.3	0.0	-
58	100.0	-	1.3	22.2	50.2	22.0	4.0	0.3	0.0	-
59	100.0	-	1.3	20.2	51.8	21.3	4.9	0.5	0.0	-
60	100.0	0.0	1.2	19.2	52.8	21.3	5.1	0.4	0.0	-
61	100.0	-	1.3	19.7	51.3	22.0	5.2	0.4	-	0.0
62	100.0	-	1.3	19.1	51.4	22.3	5.4	0.5	0.0	-
63	100.0	-	1.3	19.0	50.4	23.1	5.5	0.7	-	-
平成元	100.0	-	1.6	19.2	47.6	25.7	5.2	0.7	0.0	-
2	100.0	-	1.5	18.9	48.1	25.2	5.5	0.8	0.0	-
3	100.0	-	1.6	19.5	46.3	25.7	6.1	0.8	0.0	-
4	100.0	-	2.0	19.6	45.9	26.0	5.4	0.9	0.0	-
5	100.0	-	1.6	19.7	44.1	27.4	6.3	0.9	0.0	-
6	100.0	0.0	1.8	19.8	45.2	26.1	6.2	0.9	0.0	0.0
7	100.0	0.0	1.9	19.8	43.2	27.2	6.8	0.9	0.0	-
8	100.0	-	1.8	19.2	43.8	27.4	6.9	0.9	0.0	-
9	100.0	0.0	1.8	18.9	44.3	26.6	7.5	0.9	0.0	0.0
10	100.0	-	2.0	18.4	43.7	27.4	7.5	0.9	-	0.0
11	100.0	-	2.1	17.6	43.6	28.0	7.7	0.9	0.0	-
12	100.0	-	2.0	15.9	43.3	29.8	8.1	0.9	0.0	-
13	100.0	0.0	2.1	16.0	41.8	30.6	8.5	0.9	0.0	-
14	100.0	0.0	2.3	14.9	41.2	31.8	8.7	1.0	0.0	-
15	100.0	-	2.0	14.9	38.8	33.5	9.7	1.2	0.0	-
16	100.0	-	1.9	13.9	37.4	35.4	10.1	1.2	0.0	-
17	100.0	-	1.8	13.0	34.3	38.0	11.5	1.4	0.0	-
18	100.0	-	1.8	12.9	33.4	38.1	12.4	1.4	0.0	-
19	100.0	0.0	1.7	13.3	32.2	37.5	13.6	1.6	0.0	-
20	100.0	-	1.7	13.6	29.9	37.3	15.6	1.8	0.0	-
21	100.0	-	1.8	12.6	31.5	35.6	16.5	2.1	0.1	-
22	100.0	-	1.8	11.9	31.0	34.7	18.3	2.3	0.0	-
23	100.0	-	1.6	12.0	29.6	35.4	18.7	2.7	0.0	-
24	100.0	0.0	1.6	10.5	29.9	34.4	20.2	3.3	0.0	-
25	100.0	0.0	1.5	10.6	29.5	33.5	21.3	3.4	0.1	-
26	100.0	-	1.7	10.1	28.8	35.6	19.9	3.9	0.1	-
27	100.0	-	1.7	10.3	28.2	34.7	20.4	4.7	0.1	-
28	100.0	0.0	1.6	10.1	27.2	35.5	20.5	4.8	0.1	-
29	100.0	-	1.5	9.7	27.3	35.4	20.9	5.0	0.1	-
30	100.0	-	1.3	10.1	28.0	35.4	20.1	5.0	0.1	-
令和元年	100.0	0.0	1.2	10.5	28.0	34.2	20.7	5.1	0.3	-
2	100.0	-	1.1	10.7	27.5	34.6	21.1	4.8	0.2	-

第7表 出生数及び割合，年次・出産順位別（1/2）

区分	出生数（人）											
	総数	第1児	第2児	第3児	第4児	第5児	第6児	第7児	第8児	第9児	第10児	不詳
昭和50年	15,539	6,965	6,530	1,736	231	51	13	7	3	3	-	-
51	15,218	6,496	6,648	1,763	243	40	16	7	1	4	-	-
52	14,386	5,989	6,240	1,842	241	46	14	10	1	3	-	-
53	13,655	5,642	5,867	1,841	230	49	15	3	5	3	-	-
54	13,477	5,502	5,761	1,924	221	46	13	5	3	2	-	-
55	12,993	5,357	5,417	1,919	233	49	8	3	3	4	-	-
56	12,261	5,187	5,016	1,749	245	42	15	3	3	1	-	-
57	12,270	5,227	4,943	1,778	254	42	16	6	2	2	-	-
58	12,176	5,216	4,824	1,804	267	45	13	4	1	1	-	1
59	12,068	5,092	4,779	1,875	261	39	12	6	1	3	-	-
60	11,529	4,894	4,664	1,716	206	49	-	-	-	-	-	-
61	11,242	4,687	4,514	1,752	214	51	16	6	1	1	-	-
62	10,786	4,502	4,341	1,677	213	31	19	1	2	-	-	-
63	10,482	4,348	4,181	1,677	231	27	12	2	3	1	-	-
平成元	9,827	4,137	3,880	1,558	201	36	9	2	2	2	-	-
2	9,555	3,988	3,776	1,508	230	36	12	3	1	1	-	-
3	9,384	4,186	3,495	1,418	226	41	16	1	-	-	-	1
4	9,406	4,231	3,585	1,308	231	33	8	8	2	-	-	-
5	9,048	4,189	3,268	1,333	201	41	12	4	-	-	-	-
6	9,555	4,500	3,530	1,280	197	41	5	-	1	1	-	-
7	9,301	4,437	3,339	1,264	208	37	9	4	2	1	-	-
8	9,311	4,316	3,562	1,196	187	38	7	3	-	2	-	-
9	9,511	4,552	3,499	1,211	194	40	12	1	1	1	-	-
10	9,664	4,621	3,567	1,215	207	40	11	2	-	1	-	-
11	9,651	4,696	3,540	1,166	198	30	13	4	3	1	-	-
12	9,808	4,701	3,634	1,205	223	28	12	3	1	1	-	-
13	9,472	4,526	3,497	1,214	172	43	12	8	-	-	-	-
14	9,438	4,565	3,501	1,156	168	39	3	2	3	-	1	-
15	9,123	4,317	3,450	1,096	216	30	9	3	2	-	-	-
16	9,068	4,141	3,574	1,124	189	26	12	1	1	-	-	-
17	8,686	3,940	3,414	1,078	199	42	7	4	-	2	-	-
18	8,664	3,979	3,298	1,145	189	41	8	-	3	1	-	-
19	8,701	4,053	3,216	1,190	188	41	7	4	-	1	1	-
20	8,600	3,896	3,187	1,231	225	46	11	2	1	1	-	-
21	8,366	3,808	3,161	1,127	210	49	6	4	3	-	-	-
22	8,397	3,909	2,992	1,196	233	49	14	2	1	1	-	-
23	8,311	3,656	3,197	1,141	243	48	20	3	2	1	-	-
24	8,161	3,599	3,090	1,172	230	47	16	6	-	1	-	-
25	8,059	3,535	3,075	1,136	249	42	15	6	1	-	-	-
26	7,745	3,494	2,817	1,118	248	49	12	4	3	-	-	-
27	7,719	3,481	2,826	1,100	240	51	15	2	3	1	-	-
28	7,510	3,451	2,750	1,012	230	42	16	4	1	3	1	-
29	7,387	3,240	2,772	1,067	227	58	8	10	3	1	1	-
30	6,899	2,986	2,635	987	222	40	19	4	4	-	2	-
令和元	6,631	2,963	2,404	973	208	49	17	11	1	3	2	-
2	6,179	2,755	2,221	901	233	39	15	7	6	2	-	-

## 第7表つづき (2/2)

区分	百 分 率 (%)											
	総数	第1児	第2児	第3児	第4児	第5児	第6児	第7児	第8児	第9児	第10児	不詳
昭和50年	100.0	44.8	42.0	11.2	1.5	0.3	0.1	0.0	0.0	0.0	-	-
51	100.0	42.7	43.7	11.6	1.6	0.3	0.1	0.0	0.0	0.0	-	-
52	100.0	41.6	43.4	12.8	1.7	0.3	0.1	0.1	0.0	0.0	-	-
53	100.0	41.3	43.0	13.5	1.7	0.4	0.1	0.0	0.0	0.0	-	-
54	100.0	40.8	42.7	14.3	1.6	0.3	0.1	0.0	0.0	0.0	-	-
55	100.0	41.2	41.7	14.8	1.8	0.4	0.1	0.0	0.0	0.0	-	-
56	100.0	42.3	40.9	14.3	2.0	0.3	0.1	0.0	0.0	0.0	-	-
57	100.0	42.6	40.3	14.5	2.1	0.3	0.1	0.0	0.0	0.0	-	-
58	100.0	42.8	39.6	14.8	2.2	0.4	0.1	0.0	0.0	0.0	-	0.0
59	100.0	42.2	39.6	15.5	2.2	0.3	0.1	-	0.0	0.0	-	-
60	100.0	42.4	40.5	14.9	1.8	0.4	-	-	-	-	-	-
61	100.0	41.7	40.2	15.6	1.9	0.5	0.1	0.1	0.0	0.0	-	-
62	100.0	41.7	40.2	15.5	2.0	0.3	0.2	0.0	0.0	-	-	-
63	100.0	41.5	39.9	16.0	2.2	0.3	0.1	0.0	0.0	0.0	-	-
平成元	100.0	42.1	39.5	15.9	2.0	0.4	0.1	0.0	0.0	0.0	-	-
2	100.0	41.7	39.5	15.8	2.4	0.4	0.1	0.0	0.0	0.0	-	-
3	100.0	44.6	37.2	15.1	2.4	0.4	0.2	0.0	-	-	-	0.0
4	100.0	45.0	38.1	13.9	2.5	0.4	0.1	0.1	0.0	-	-	-
5	100.0	46.3	36.1	14.7	2.2	0.5	0.1	0.0	-	-	-	-
6	100.0	47.1	36.9	13.4	2.1	0.4	0.1	-	0.0	0.0	-	-
7	100.0	47.7	35.9	13.6	2.2	0.4	0.1	0.0	0.0	0.0	-	-
8	100.0	46.4	38.3	12.8	2.0	0.4	0.1	0.0	-	0.0	-	-
9	100.0	47.9	36.8	12.7	2.0	0.4	0.1	0.0	0.0	0.0	-	-
10	100.0	47.8	36.9	12.6	2.1	0.4	0.1	0.0	-	0.0	-	-
11	100.0	48.7	36.7	12.1	2.1	0.3	0.1	0.0	0.0	0.0	-	-
12	100.0	47.9	37.1	12.3	2.3	0.3	0.1	0.0	0.0	0.0	-	-
13	100.0	47.8	36.9	12.8	1.8	0.5	0.1	0.1	-	-	-	-
14	100.0	48.4	37.1	12.2	1.8	0.4	0.0	0.0	0.0	-	0.0	-
15	100.0	47.3	37.8	12.0	2.4	0.3	0.1	0.0	0.0	-	-	-
16	100.0	45.7	39.4	12.4	2.1	0.3	0.1	0.0	0.0	-	-	-
17	100.0	45.4	39.3	12.4	2.3	0.5	0.1	0.0	-	0.0	-	-
18	100.0	45.9	38.1	13.2	2.2	0.5	0.1	-	0.0	0.0	-	-
19	100.0	46.6	37.0	13.7	2.2	0.5	0.1	0.0	-	0.0	0.0	-
20	100.0	45.3	37.1	14.3	2.6	0.5	0.1	0.0	0.0	0.0	-	-
21	100.0	45.5	37.8	13.5	2.5	0.6	0.1	0.0	0.0	-	-	-
22	100.0	46.6	35.6	14.2	2.8	0.6	0.2	0.0	0.0	0.0	-	-
23	100.0	44.0	38.5	13.7	2.9	0.6	0.2	0.0	0.0	0.0	-	-
24	100.0	44.1	37.9	14.4	2.8	0.6	0.2	0.1	-	0.0	-	-
25	100.0	43.9	38.2	14.1	3.1	0.5	0.2	0.1	0.0	-	-	-
26	100.0	45.1	36.4	14.4	3.2	0.6	0.2	0.1	0.0	-	-	-
27	100.0	45.1	36.6	14.3	3.1	0.7	0.2	0.0	0.0	0.0	-	-
28	100.0	46.0	36.6	13.5	3.1	0.6	0.2	0.1	0.0	0.0	0.0	-
29	100.0	43.9	37.5	14.4	3.1	0.8	0.1	0.1	0.0	0.0	0.0	-
30	100.0	43.3	38.2	14.3	3.2	0.6	0.3	0.1	0.1	-	0.0	-
令和元	100.0	44.7	36.3	14.7	3.1	0.7	0.3	0.2	0.0	0.0	0.0	-
2	100.0	44.6	35.9	14.6	3.8	0.6	0.2	0.1	0.1	0.0	-	-

第8表 出生数，出生の場所・立会者・保健所・市町別

(単位:人)

区 分	総数	病 院			診 療 所			助産所			自 宅				そ の 他			
		計	医 師	助 産 師	計	医 師	助 産 師	計	医 師	助 産 師	計	医 師	助 産 師	そ の 他	計	医 師	助 産 師	そ の 他
総 数	6,179	4,736	4,731	5	1,364	1,359	5	73	1	72	6	1	1	4	-	-	-	-
市 計	5,343	4,028	4,026	2	1,245	1,243	2	68	-	68	2	1	-	1	-	-	-	-
町 計	836	708	705	3	119	116	3	5	1	4	4	-	1	3	-	-	-	-
高松市保健所	3,085	1,957	1,957	-	1,068	1,067	1	60	-	60	-	-	-	-	-	-	-	-
高 松 市	3,085	1,957	1,957	-	1,068	1,067	1	60	-	60	-	-	-	-	-	-	-	-
東讃保健所	497	373	370	3	111	108	3	12	-	12	1	-	1	-	-	-	-	-
さぬき市	187	141	141	-	40	40	-	6	-	6	-	-	-	-	-	-	-	-
東かがわ市	116	87	87	-	27	27	-	2	-	2	-	-	-	-	-	-	-	-
三木町	169	132	132	-	32	32	-	4	-	4	1	-	1	-	-	-	-	-
直島町	25	13	10	3	12	9	3	-	-	-	-	-	-	-	-	-	-	-
小豆保健所	123	116	116	-	4	4	-	1	1	-	2	-	-	2	-	-	-	-
土庄町	61	56	56	-	4	4	-	-	-	-	1	-	-	1	-	-	-	-
小豆島町	62	60	60	-	-	-	-	1	1	-	1	-	-	1	-	-	-	-
中讃保健所	1,831	1,677	1,676	1	153	152	1	-	-	-	1	-	-	1	-	-	-	-
丸亀市	814	778	777	1	36	36	-	-	-	-	-	-	-	-	-	-	-	-
坂出市	270	241	241	-	29	29	-	-	-	-	-	-	-	-	-	-	-	-
善通寺市	228	211	211	-	17	16	1	-	-	-	-	-	-	-	-	-	-	-
宇多津町	170	148	148	-	22	22	-	-	-	-	-	-	-	-	-	-	-	-
綾川町	114	75	75	-	39	39	-	-	-	-	-	-	-	-	-	-	-	-
琴平町	35	33	33	-	2	2	-	-	-	-	-	-	-	-	-	-	-	-
多度津町	109	106	106	-	3	3	-	-	-	-	-	-	-	-	-	-	-	-
まんのう町	91	85	85	-	5	5	-	-	-	-	1	-	-	1	-	-	-	-
西讃保健所	643	613	612	1	28	28	-	-	-	-	2	1	-	1	-	-	-	-
観音寺市	332	315	314	1	16	16	-	-	-	-	1	1	-	-	-	-	-	-
三豊市	311	298	298	-	12	12	-	-	-	-	1	-	-	1	-	-	-	-



第9表 出生数，性・

区 分	総 数			1月			2月			3月			4月			5月		
	計	男	女	計	男	女	計	男	女	計	男	女	計	男	女	計	男	女
総 数	6,179	3,105	3,074	500	248	252	489	241	248	541	294	247	501	232	269	518	257	261
市 計	5,343	2,696	2,647	446	220	226	414	208	206	461	249	212	440	209	231	443	213	230
町 計	836	409	427	54	28	26	75	33	42	80	45	35	61	23	38	75	44	31
高松市保健所	3,085	1,539	1,546	251	111	140	241	122	119	251	132	119	257	124	133	244	133	111
高 松 市	3,085	1,539	1,546	251	111	140	241	122	119	251	132	119	257	124	133	244	133	111
東 讃 保 健 所	497	242	255	39	19	20	41	19	22	53	21	32	41	15	26	39	19	20
さぬき市	187	91	96	20	14	6	19	12	7	18	9	9	17	5	12	11	2	9
東かがわ市	116	55	61	9	1	8	4	2	2	14	3	11	7	3	4	11	4	7
三 木 町	169	84	85	8	2	6	15	4	11	18	8	10	14	7	7	14	11	3
直 島 町	25	12	13	2	2	-	3	1	2	3	1	2	3	-	3	3	2	1
小豆保健所	123	57	66	7	5	2	10	5	5	11	6	5	15	6	9	9	5	4
土 庄 町	61	34	27	5	4	1	5	4	1	4	3	1	4	3	1	7	5	2
小豆島町	62	23	39	2	1	1	5	1	4	7	3	4	11	3	8	2	-	2
中 讃 保 健 所	1,831	942	889	157	85	72	145	67	78	162	94	68	127	61	66	157	71	86
丸 亀 市	814	412	402	72	37	35	67	28	39	70	38	32	59	33	26	68	28	40
坂 出 市	270	161	109	22	13	9	18	11	7	29	17	12	25	11	14	23	14	9
善 通 寺 市	228	113	115	26	16	10	13	5	8	15	9	6	14	7	7	17	3	14
宇 多 津 町	170	78	92	16	7	9	13	6	7	14	10	4	8	4	4	13	6	7
綾 川 町	114	55	59	5	3	2	16	7	9	8	4	4	7	1	6	11	6	5
琴 平 町	35	15	20	1	1	-	3	2	1	4	3	1	1	1	-	7	4	3
多 度 津 町	109	66	43	11	6	5	7	4	3	11	8	3	8	2	6	10	6	4
まんのう町	91	42	49	4	2	2	8	4	4	11	5	6	5	2	3	8	4	4
西 讃 保 健 所	643	325	318	46	28	18	52	28	24	64	41	23	61	26	35	69	29	40
観 音 寺 市	332	163	169	26	15	11	25	11	14	32	20	12	35	14	21	36	14	22
三 豊 市	311	162	149	20	13	7	27	17	10	32	21	11	26	12	14	33	15	18

月・保健所・市町別

(単位:人)

6月			7月			8月			9月			10月			11月			12月		
計	男	女	計	男	女	計	男	女	計	男	女	計	男	女	計	男	女	計	男	女
<b>529</b>	<b>258</b>	<b>271</b>	<b>531</b>	<b>254</b>	<b>277</b>	<b>533</b>	<b>280</b>	<b>253</b>	<b>527</b>	<b>277</b>	<b>250</b>	<b>512</b>	<b>268</b>	<b>244</b>	<b>503</b>	<b>247</b>	<b>256</b>	<b>495</b>	<b>249</b>	<b>246</b>
<b>462</b>	<b>223</b>	<b>239</b>	<b>452</b>	<b>223</b>	<b>229</b>	<b>459</b>	<b>248</b>	<b>211</b>	<b>449</b>	<b>233</b>	<b>216</b>	<b>442</b>	<b>229</b>	<b>213</b>	<b>442</b>	<b>219</b>	<b>223</b>	<b>433</b>	<b>222</b>	<b>211</b>
<b>67</b>	<b>35</b>	<b>32</b>	<b>79</b>	<b>31</b>	<b>48</b>	<b>74</b>	<b>32</b>	<b>42</b>	<b>78</b>	<b>44</b>	<b>34</b>	<b>70</b>	<b>39</b>	<b>31</b>	<b>61</b>	<b>28</b>	<b>33</b>	<b>62</b>	<b>27</b>	<b>35</b>
<b>273</b>	<b>130</b>	<b>143</b>	<b>268</b>	<b>131</b>	<b>137</b>	<b>267</b>	<b>138</b>	<b>129</b>	<b>250</b>	<b>129</b>	<b>121</b>	<b>273</b>	<b>135</b>	<b>138</b>	<b>259</b>	<b>130</b>	<b>129</b>	<b>251</b>	<b>124</b>	<b>127</b>
273	130	143	268	131	137	267	138	129	250	129	121	273	135	138	259	130	129	251	124	127
<b>35</b>	<b>16</b>	<b>19</b>	<b>45</b>	<b>21</b>	<b>24</b>	<b>44</b>	<b>25</b>	<b>19</b>	<b>44</b>	<b>27</b>	<b>17</b>	<b>34</b>	<b>23</b>	<b>11</b>	<b>44</b>	<b>19</b>	<b>25</b>	<b>38</b>	<b>18</b>	<b>20</b>
11	4	7	19	10	9	18	9	9	20	12	8	10	7	3	13	2	11	11	5	6
10	5	5	10	5	5	9	7	2	7	5	2	12	7	5	12	7	5	11	6	5
12	5	7	16	6	10	17	9	8	14	9	5	10	7	3	16	9	7	15	7	8
2	2	-	-	-	-	-	-	-	3	1	2	2	2	-	3	1	2	1	-	1
<b>7</b>	<b>4</b>	<b>3</b>	<b>11</b>	<b>2</b>	<b>9</b>	<b>14</b>	<b>5</b>	<b>9</b>	<b>9</b>	<b>5</b>	<b>4</b>	<b>11</b>	<b>6</b>	<b>5</b>	<b>11</b>	<b>5</b>	<b>6</b>	<b>8</b>	<b>3</b>	<b>5</b>
5	3	2	4	-	4	8	3	5	8	4	4	3	2	1	4	2	2	4	1	3
2	1	1	7	2	5	6	2	4	1	1	-	8	4	4	7	3	4	4	2	2
<b>164</b>	<b>87</b>	<b>77</b>	<b>157</b>	<b>83</b>	<b>74</b>	<b>154</b>	<b>83</b>	<b>71</b>	<b>164</b>	<b>88</b>	<b>76</b>	<b>157</b>	<b>81</b>	<b>76</b>	<b>145</b>	<b>73</b>	<b>72</b>	<b>142</b>	<b>69</b>	<b>73</b>
76	42	34	60	30	30	70	39	31	68	38	30	83	42	41	63	31	32	58	26	32
22	13	9	23	17	6	26	17	9	22	9	13	18	11	7	25	18	7	17	10	7
20	8	12	22	13	9	15	9	6	22	12	10	9	4	5	26	11	15	29	16	13
18	8	10	18	5	13	17	7	10	15	9	6	17	9	8	8	2	6	13	5	8
17	11	6	10	5	5	4	2	2	16	8	8	8	4	4	4	1	3	8	3	5
1	1	-	4	-	4	2	1	1	2	1	1	2	-	2	6	1	5	2	-	2
4	3	1	12	9	3	9	3	6	9	6	3	10	5	5	11	8	3	7	6	1
6	1	5	8	4	4	11	5	6	10	5	5	10	6	4	2	1	1	8	3	5
<b>50</b>	<b>21</b>	<b>29</b>	<b>50</b>	<b>17</b>	<b>33</b>	<b>54</b>	<b>29</b>	<b>25</b>	<b>60</b>	<b>28</b>	<b>32</b>	<b>37</b>	<b>23</b>	<b>14</b>	<b>44</b>	<b>20</b>	<b>24</b>	<b>56</b>	<b>35</b>	<b>21</b>
20	7	13	36	12	24	32	17	15	26	14	12	19	10	9	20	11	9	25	18	7
30	14	16	14	5	9	22	12	10	34	14	20	18	13	5	24	9	15	31	17	14

第10表 出生数，出生時の体重・平均体重・保健所・市町別

(単位:人)

区 分	総 数	1.0 kg 未 満	1.0 ～ 1.4	1.5 ～ 1.9	2.0 ～ 2.4	2.5 ～ 2.9	3.0 ～ 3.4	3.5 ～ 3.9	4.0 ～ 4.4	4.5 ～ 4.9	5.0 kg 以 上	不 詳	平均 体 重 kg
総 数	6,179	21	35	59	440	2,298	2,649	614	59	4	-	-	3.02
市 計	5,343	18	29	54	380	1,978	2,305	526	49	4	-	-	3.02
町 計	836	3	6	5	60	320	344	88	10	-	-	-	3.02
高松市保健所	3,085	5	19	35	233	1,151	1,331	288	23	-	-	-	3.01
高 松 市	3,085	5	19	35	233	1,151	1,331	288	23	-	-	-	3.01
東 讃 保 健 所	497	5	3	5	28	186	215	50	5	-	-	-	3.02
さぬき市	187	2	1	3	14	68	85	13	1	-	-	-	2.98
東かがわ市	116	1	-	-	3	46	53	12	1	-	-	-	3.05
三 木 町	169	2	2	2	9	57	69	25	3	-	-	-	3.05
直 島 町	25	-	-	-	2	15	8	-	-	-	-	-	2.86
小豆保健所	123	1	-	-	7	49	52	11	3	-	-	-	3.02
土 庄 町	61	1	-	-	2	21	28	7	2	-	-	-	3.07
小豆島町	62	-	-	-	5	28	24	4	1	-	-	-	2.97
中 讃 保 健 所	1,831	4	11	14	126	679	778	197	19	3	-	-	3.03
丸 亀 市	814	4	4	4	59	305	345	82	9	2	-	-	3.03
坂 出 市	270	-	-	5	13	98	116	35	2	1	-	-	3.06
善 通 寺 市	228	-	3	2	12	77	102	28	4	-	-	-	3.05
宇 多 津 町	170	-	2	2	15	64	70	17	-	-	-	-	2.98
綾 川 町	114	-	1	1	8	42	50	12	-	-	-	-	2.99
琴 平 町	35	-	-	-	3	16	14	2	-	-	-	-	3.01
多 度 津 町	109	-	1	-	10	39	44	12	3	-	-	-	3.05
まんのう町	91	-	-	-	6	38	37	9	1	-	-	-	3.06
西 讃 保 健 所	643	6	2	5	46	233	273	68	9	1	-	-	3.02
観 音 寺 市	332	4	1	5	17	127	137	38	3	-	-	-	3.02
三 豊 市	311	2	1	-	29	106	136	30	6	1	-	-	3.03

第11表 死亡数，死亡の場所・保健所・市町別

(単位:人)

区 分	総 数	病 院	診 療 所	老人 保健施設	老人ホーム	自 宅	その他
総 数	<b>12,183</b>	<b>7,625</b>	<b>485</b>	<b>560</b>	<b>1,359</b>	<b>1,844</b>	<b>310</b>
市 計	<b>10,015</b>	<b>6,185</b>	<b>398</b>	<b>452</b>	<b>1,140</b>	<b>1,588</b>	<b>252</b>
町 計	<b>2,168</b>	<b>1,440</b>	<b>87</b>	<b>108</b>	<b>219</b>	<b>256</b>	<b>58</b>
高松市保健所	<b>4,566</b>	<b>2,558</b>	<b>197</b>	<b>128</b>	<b>635</b>	<b>898</b>	<b>150</b>
高 松 市	4,566	2,558	197	128	635	898	150
東 讃 保 健 所	<b>1,575</b>	<b>975</b>	<b>34</b>	<b>107</b>	<b>204</b>	<b>214</b>	<b>41</b>
さぬき市	668	397	6	67	77	97	24
東かがわ市	486	312	1	22	78	63	10
三 木 町	367	241	12	18	40	49	7
直 島 町	54	25	15	-	9	5	-
小豆保健所	<b>495</b>	<b>370</b>	<b>1</b>	<b>3</b>	<b>47</b>	<b>56</b>	<b>18</b>
土 庄 町	221	160	-	2	23	31	5
小豆島町	274	210	1	1	24	25	13
中 讃 保 健 所	<b>3,633</b>	<b>2,257</b>	<b>227</b>	<b>215</b>	<b>361</b>	<b>488</b>	<b>85</b>
丸 亀 市	1,187	761	81	65	103	149	28
坂 出 市	774	436	51	33	95	138	21
善 通 寺 市	420	256	36	30	40	55	3
宇 多 津 町	157	95	3	7	26	20	6
綾 川 町	326	209	16	15	35	43	8
琴 平 町	193	141	6	20	6	17	3
多 度 津 町	283	183	9	20	23	34	14
まんのう町	293	176	25	25	33	32	2
西 讃 保 健 所	<b>1,914</b>	<b>1,465</b>	<b>26</b>	<b>107</b>	<b>112</b>	<b>188</b>	<b>16</b>
観 音 寺 市	872	685	17	38	43	84	5
三 豊 市	1,042	780	9	69	69	104	11

第12表 死亡数，性・

区 分	総 数			1月			2月			3月			4月			5月		
	計	男	女	計	男	女	計	男	女	計	男	女	計	男	女	計	男	女
総 数	12,183	6,138	6,045	1,139	584	555	1,104	541	563	1,063	558	505	1,021	541	480	973	481	492
市 計	10,015	5,062	4,953	952	484	468	918	453	465	864	464	400	861	452	409	798	400	398
町 計	2,168	1,076	1,092	187	100	87	186	88	98	199	94	105	160	89	71	175	81	94
高松市保健所	4,566	2,341	2,225	447	235	212	408	203	205	391	209	182	387	202	185	344	167	177
高 松 市	4,566	2,341	2,225	447	235	212	408	203	205	391	209	182	387	202	185	344	167	177
東讃保健所	1,575	752	823	137	55	82	161	73	88	130	63	67	139	82	57	133	64	69
さぬき市	668	321	347	60	20	40	75	33	42	56	30	26	61	35	26	51	26	25
東かがわ市	486	234	252	37	18	19	44	24	20	37	15	22	43	25	18	47	22	25
三 木 町	367	174	193	37	16	21	35	12	23	33	17	16	31	21	10	32	15	17
直 島 町	54	23	31	3	1	2	7	4	3	4	1	3	4	1	3	3	1	2
小豆保健所	495	248	247	41	31	10	35	18	17	37	21	16	35	15	20	39	19	20
土 庄 町	221	107	114	19	13	6	15	7	8	15	8	7	15	6	9	18	9	9
小豆島町	274	141	133	22	18	4	20	11	9	22	13	9	20	9	11	21	10	11
中讃保健所	3,633	1,845	1,788	347	183	164	323	159	164	335	172	163	307	159	148	295	155	140
丸 亀 市	1,187	611	576	126	70	56	97	50	47	101	55	46	108	56	52	109	64	45
坂 出 市	774	402	372	71	40	31	82	41	41	74	38	36	68	32	36	55	29	26
善通寺市	420	201	219	44	21	23	35	14	21	35	24	11	41	19	22	30	16	14
宇多津町	157	82	75	17	9	8	19	13	6	13	6	7	8	7	1	11	4	7
綾 川 町	326	181	145	31	13	18	23	10	13	40	20	20	29	14	15	28	14	14
琴 平 町	193	86	107	13	6	7	13	4	9	15	6	9	7	5	2	18	10	8
多度津町	283	129	154	24	12	12	24	11	13	26	10	16	26	12	14	22	7	15
まんのう町	293	153	140	21	12	9	30	16	14	31	13	18	20	14	6	22	11	11
西讃保健所	1,914	952	962	167	80	87	177	88	89	170	93	77	153	83	70	162	76	86
観音寺市	872	437	435	65	36	29	92	47	45	72	39	33	62	31	31	77	37	40
三 豊 市	1,042	515	527	102	44	58	85	41	44	98	54	44	91	52	39	85	39	46

月・保健所・市町別

(単位:人)

6月			7月			8月			9月			10月			11月			12月		
計	男	女	計	男	女	計	男	女	計	男	女	計	男	女	計	男	女	計	男	女
874	402	472	887	453	434	986	501	485	901	467	434	1,074	537	537	1,028	516	512	1,133	557	576
722	339	383	721	369	352	814	404	410	717	377	340	875	444	431	844	416	428	929	460	469
152	63	89	166	84	82	172	97	75	184	90	94	199	93	106	184	100	84	204	97	107
326	164	162	323	169	154	386	190	196	326	169	157	420	213	207	377	194	183	431	226	205
326	164	162	323	169	154	386	190	196	326	169	157	420	213	207	377	194	183	431	226	205
122	51	71	101	48	53	126	59	67	104	61	43	127	66	61	151	70	81	144	60	84
46	22	24	40	19	21	52	25	27	49	29	20	63	34	29	63	28	35	52	20	32
39	14	25	39	17	22	37	20	17	27	17	10	32	15	17	45	21	24	59	26	33
34	13	21	17	9	8	31	11	20	23	13	10	27	14	13	41	21	20	26	12	14
3	2	1	5	3	2	6	3	3	5	2	3	5	3	2	2	-	2	7	2	5
38	15	23	38	17	21	26	14	12	51	22	29	61	27	34	43	23	20	51	26	25
19	7	12	14	8	6	13	7	6	23	11	12	29	14	15	18	7	11	23	10	13
19	8	11	24	9	15	13	7	6	28	11	17	32	13	19	25	16	9	28	16	12
236	110	126	290	147	143	299	163	136	264	137	127	315	156	159	296	146	150	326	158	168
82	43	39	97	50	47	79	35	44	84	42	42	108	53	55	96	44	52	100	49	51
58	26	32	49	23	26	64	36	28	46	27	19	71	40	31	69	36	33	67	34	33
19	8	11	38	19	19	47	23	24	29	15	14	30	14	16	33	10	23	39	18	21
7	3	4	14	3	11	16	10	6	15	9	6	11	5	6	11	3	8	15	10	5
22	9	13	25	17	8	31	25	6	23	14	9	28	18	10	19	11	8	27	16	11
14	7	7	21	11	10	16	7	9	20	8	12	20	7	13	14	7	7	22	8	14
15	7	8	20	9	11	20	11	9	26	10	16	23	9	14	29	20	9	28	11	17
19	7	12	26	15	11	26	16	10	21	12	9	24	10	14	25	15	10	28	12	16
152	62	90	135	72	63	149	75	74	156	78	78	151	75	76	161	83	78	181	87	94
65	28	37	71	34	37	70	36	34	68	35	33	62	32	30	79	38	41	89	44	45
87	34	53	64	38	26	79	39	40	88	43	45	89	43	46	82	45	37	92	43	49

第13表 死亡数，性・年齢

区 分	総 数			0歳			1歳			2歳		
	計	男	女	計	男	女	計	男	女	計	男	女
総 数	<b>12,183</b>	<b>6,138</b>	<b>6,045</b>	<b>9</b>	<b>5</b>	<b>4</b>	<b>1</b>	<b>1</b>	-	-	-	-
市 計	<b>10,015</b>	<b>5,062</b>	<b>4,953</b>	<b>7</b>	<b>5</b>	<b>2</b>	<b>1</b>	<b>1</b>	-	-	-	-
町 計	<b>2,168</b>	<b>1,076</b>	<b>1,092</b>	<b>2</b>	-	<b>2</b>	-	-	-	-	-	-
高松市保健所	<b>4,566</b>	<b>2,341</b>	<b>2,225</b>	<b>7</b>	<b>5</b>	<b>2</b>	-	-	-	-	-	-
高 松 市	4,566	2,341	2,225	7	5	2	-	-	-	-	-	-
東讃保健所	<b>1,575</b>	<b>752</b>	<b>823</b>	<b>2</b>	-	<b>2</b>	-	-	-	-	-	-
さぬき市	668	321	347	-	-	-	-	-	-	-	-	-
東かがわ市	486	234	252	-	-	-	-	-	-	-	-	-
三 木 町	367	174	193	2	-	2	-	-	-	-	-	-
直 島 町	54	23	31	-	-	-	-	-	-	-	-	-
小豆保健所	<b>495</b>	<b>248</b>	<b>247</b>	-	-	-	-	-	-	-	-	-
土 庄 町	221	107	114	-	-	-	-	-	-	-	-	-
小豆島町	274	141	133	-	-	-	-	-	-	-	-	-
中讃保健所	<b>3,633</b>	<b>1,845</b>	<b>1,788</b>	-	-	-	-	-	-	-	-	-
丸 亀 市	1,187	611	576	-	-	-	-	-	-	-	-	-
坂 出 市	774	402	372	-	-	-	-	-	-	-	-	-
善 通 寺 市	420	201	219	-	-	-	-	-	-	-	-	-
宇 多 津 町	157	82	75	-	-	-	-	-	-	-	-	-
綾 川 町	326	181	145	-	-	-	-	-	-	-	-	-
琴 平 町	193	86	107	-	-	-	-	-	-	-	-	-
多 度 津 町	283	129	154	-	-	-	-	-	-	-	-	-
まんのう町	293	153	140	-	-	-	-	-	-	-	-	-
西讃保健所	<b>1,914</b>	<b>952</b>	<b>962</b>	-	-	-	<b>1</b>	<b>1</b>	-	-	-	-
観 音 寺 市	872	437	435	-	-	-	-	-	-	-	-	-
三 豊 市	1,042	515	527	-	-	-	1	1	-	-	-	-

(5歳階級)・保健所・市町別 (1/3)

(単位:人)

3歳			4歳			0~4歳			5~9歳			10~14歳		
計	男	女	計	男	女	計	男	女	計	男	女	計	男	女
3	-	3	2	-	2	15	6	9	5	2	3	3	1	2
3	-	3	2	-	2	13	6	7	4	1	3	3	1	2
-	-	-	-	-	-	2	-	2	1	1	-	-	-	-
2	-	2	-	-	-	9	5	4	2	-	2	1	-	1
2	-	2	-	-	-	9	5	4	2	-	2	1	-	1
-	-	-	-	-	-	2	-	2	-	-	-	-	-	-
-	-	-	-	-	-	-	-	-	-	-	-	-	-	-
-	-	-	-	-	-	2	-	2	-	-	-	-	-	-
-	-	-	-	-	-	-	-	-	-	-	-	-	-	-
-	-	-	-	-	-	-	-	-	-	-	-	-	-	-
1	-	1	2	-	2	3	-	3	1	1	-	2	1	1
-	-	-	-	-	-	-	-	-	-	-	-	1	1	-
1	-	1	1	-	1	2	-	2	-	-	-	1	-	1
-	-	-	1	-	1	1	-	1	-	-	-	-	-	-
-	-	-	-	-	-	-	-	-	-	-	-	-	-	-
-	-	-	-	-	-	-	-	-	1	1	-	-	-	-
-	-	-	-	-	-	-	-	-	-	-	-	-	-	-
-	-	-	-	-	-	-	-	-	-	-	-	-	-	-
-	-	-	-	-	-	1	1	-	2	1	1	-	-	-
-	-	-	-	-	-	-	-	-	1	-	1	-	-	-
-	-	-	-	-	-	1	1	-	1	1	-	-	-	-



第13表つづき (2/3)

区 分	15～19歳			20～24歳			25～29歳			30～34歳		
	計	男	女	計	男	女	計	男	女	計	男	女
総 数	16	10	6	16	12	4	18	13	5	35	24	11
市 計	13	8	5	15	12	3	16	12	4	31	20	11
町 計	3	2	1	1	-	1	2	1	1	4	4	-
高松市保健所	9	7	2	5	4	1	10	9	1	13	10	3
高 松 市	9	7	2	5	4	1	10	9	1	13	10	3
東 讃 保 健 所	1	-	1	2	1	1	1	1	-	5	4	1
さぬき市	1	-	1	1	1	-	-	-	-	2	1	1
東かがわ市	-	-	-	-	-	-	-	-	-	2	2	-
三 木 町	-	-	-	1	-	1	1	1	-	1	1	-
直 島 町	-	-	-	-	-	-	-	-	-	-	-	-
小豆保健所	-	-	-	-	-	-	-	-	-	-	-	-
土 庄 町	-	-	-	-	-	-	-	-	-	-	-	-
小豆島町	-	-	-	-	-	-	-	-	-	-	-	-
中 讃 保 健 所	5	3	2	5	4	1	1	-	1	12	7	5
丸 亀 市	-	-	-	1	1	-	-	-	-	5	1	4
坂 出 市	1	1	-	3	3	-	-	-	-	1	1	-
善 通 寺 市	1	-	1	1	-	1	-	-	-	3	2	1
宇 多 津 町	1	1	-	-	-	-	-	-	-	2	2	-
綾 川 町	-	-	-	-	-	-	-	-	-	1	1	-
琴 平 町	2	1	1	-	-	-	1	-	1	-	-	-
多 度 津 町	-	-	-	-	-	-	-	-	-	-	-	-
まんのう町	-	-	-	-	-	-	-	-	-	-	-	-
西 讃 保 健 所	1	-	1	4	3	1	6	3	3	5	3	2
観 音 寺 市	-	-	-	1	1	-	3	2	1	3	2	1
三 豊 市	1	-	1	3	2	1	3	1	2	2	1	1

(単位:人)

35～39歳			40～44歳			45～49歳			50～54歳			55～59歳		
計	男	女	計	男	女	計	男	女	計	男	女	計	男	女
<b>29</b>	<b>15</b>	<b>14</b>	<b>58</b>	<b>38</b>	<b>20</b>	<b>118</b>	<b>71</b>	<b>47</b>	<b>123</b>	<b>73</b>	<b>50</b>	<b>171</b>	<b>104</b>	<b>67</b>
<b>26</b>	<b>14</b>	<b>12</b>	<b>47</b>	<b>30</b>	<b>17</b>	<b>99</b>	<b>59</b>	<b>40</b>	<b>108</b>	<b>65</b>	<b>43</b>	<b>154</b>	<b>96</b>	<b>58</b>
<b>3</b>	<b>1</b>	<b>2</b>	<b>11</b>	<b>8</b>	<b>3</b>	<b>19</b>	<b>12</b>	<b>7</b>	<b>15</b>	<b>8</b>	<b>7</b>	<b>17</b>	<b>8</b>	<b>9</b>
<b>15</b>	<b>8</b>	<b>7</b>	<b>28</b>	<b>16</b>	<b>12</b>	<b>53</b>	<b>29</b>	<b>24</b>	<b>60</b>	<b>39</b>	<b>21</b>	<b>89</b>	<b>51</b>	<b>38</b>
15	8	7	28	16	12	53	29	24	60	39	21	89	51	38
<b>2</b>	-	<b>2</b>	<b>7</b>	<b>5</b>	<b>2</b>	<b>12</b>	<b>8</b>	<b>4</b>	<b>14</b>	<b>8</b>	<b>6</b>	<b>13</b>	<b>10</b>	<b>3</b>
2	-	2	3	2	1	3	2	1	7	3	4	5	3	2
-	-	-	2	2	-	3	1	2	4	4	-	4	3	1
-	-	-	2	1	1	5	4	1	3	1	2	1	1	-
-	-	-	-	-	-	1	1	-	-	-	-	3	3	-
-	-	-	<b>1</b>	<b>1</b>	-	<b>3</b>	<b>1</b>	<b>2</b>	<b>3</b>	<b>2</b>	<b>1</b>	<b>1</b>	<b>1</b>	-
-	-	-	1	1	-	2	-	2	-	-	-	1	1	-
-	-	-	-	-	-	1	1	-	3	2	1	-	-	-
<b>8</b>	<b>5</b>	<b>3</b>	<b>15</b>	<b>12</b>	<b>3</b>	<b>34</b>	<b>21</b>	<b>13</b>	<b>30</b>	<b>16</b>	<b>14</b>	<b>48</b>	<b>31</b>	<b>17</b>
1	-	1	5	5	-	7	4	3	15	7	8	15	13	2
2	2	-	1	-	1	11	8	3	5	3	2	13	9	4
2	2	-	1	1	-	6	3	3	1	1	-	8	6	2
-	-	-	4	4	-	2	1	1	2	1	1	1	-	1
-	-	-	-	-	-	1	1	-	3	3	-	4	1	3
-	-	-	1	1	-	2	1	1	2	-	2	-	-	-
2	1	1	1	-	1	1	1	-	-	-	-	2	2	-
1	-	1	2	1	1	4	2	2	2	1	1	5	-	5
<b>4</b>	<b>2</b>	<b>2</b>	<b>7</b>	<b>4</b>	<b>3</b>	<b>16</b>	<b>12</b>	<b>4</b>	<b>16</b>	<b>8</b>	<b>8</b>	<b>20</b>	<b>11</b>	<b>9</b>
2	1	1	3	2	1	9	7	2	8	5	3	7	4	3
2	1	1	4	2	2	7	5	2	8	3	5	13	7	6

第13表つづき (3/3)

区 分	60～64歳			65～69歳			70～74歳			75～79歳		
	計	男	女	計	男	女	計	男	女	計	男	女
総 数	<b>343</b>	<b>234</b>	<b>109</b>	<b>585</b>	<b>423</b>	<b>162</b>	<b>1,096</b>	<b>778</b>	<b>318</b>	<b>1,258</b>	<b>811</b>	<b>447</b>
市 計	<b>292</b>	<b>201</b>	<b>91</b>	<b>489</b>	<b>351</b>	<b>138</b>	<b>921</b>	<b>652</b>	<b>269</b>	<b>1,045</b>	<b>678</b>	<b>367</b>
町 計	<b>51</b>	<b>33</b>	<b>18</b>	<b>96</b>	<b>72</b>	<b>24</b>	<b>175</b>	<b>126</b>	<b>49</b>	<b>213</b>	<b>133</b>	<b>80</b>
高松市保健所	<b>142</b>	<b>90</b>	<b>52</b>	<b>218</b>	<b>150</b>	<b>68</b>	<b>426</b>	<b>303</b>	<b>123</b>	<b>485</b>	<b>323</b>	<b>162</b>
高 松 市	142	90	52	218	150	68	426	303	123	485	323	162
東 讃 保 健 所	<b>32</b>	<b>24</b>	<b>8</b>	<b>71</b>	<b>50</b>	<b>21</b>	<b>135</b>	<b>94</b>	<b>41</b>	<b>167</b>	<b>101</b>	<b>66</b>
さぬき市	13	11	2	28	21	7	65	45	20	62	37	25
東かがわ市	10	8	2	25	16	9	35	25	10	60	35	25
三 木 町	8	5	3	14	10	4	28	19	9	42	29	13
直 島 町	1	-	1	4	3	1	7	5	2	3	-	3
小豆保健所	<b>10</b>	<b>6</b>	<b>4</b>	<b>21</b>	<b>17</b>	<b>4</b>	<b>34</b>	<b>25</b>	<b>9</b>	<b>54</b>	<b>28</b>	<b>26</b>
土 庄 町	8	5	3	12	8	4	16	8	8	23	15	8
小豆島町	2	1	1	9	9	-	18	17	1	31	13	18
中 讃 保 健 所	<b>94</b>	<b>66</b>	<b>28</b>	<b>179</b>	<b>136</b>	<b>43</b>	<b>346</b>	<b>248</b>	<b>98</b>	<b>386</b>	<b>259</b>	<b>127</b>
丸 亀 市	41	29	12	62	49	13	124	88	36	145	98	47
坂 出 市	11	8	3	40	33	7	71	54	17	82	56	26
善 通 寺 市	10	7	3	20	12	8	45	29	16	45	29	16
宇 多 津 町	8	4	4	12	7	5	16	11	5	19	13	6
綾 川 町	6	5	1	11	9	2	30	24	6	27	23	4
琴 平 町	7	6	1	10	8	2	17	11	6	17	9	8
多 度 津 町	9	5	4	13	8	5	26	15	11	25	13	12
まんのう町	2	2	-	11	10	1	17	16	1	26	18	8
西 讃 保 健 所	<b>65</b>	<b>48</b>	<b>17</b>	<b>96</b>	<b>70</b>	<b>26</b>	<b>155</b>	<b>108</b>	<b>47</b>	<b>166</b>	<b>100</b>	<b>66</b>
観 音 寺 市	36	27	9	48	36	12	69	49	20	79	46	33
三 豊 市	29	21	8	48	34	14	86	59	27	87	54	33

(単位:人)

80～84歳			85～89歳			90～94歳			95～99歳			100歳以上			不詳		
計	男	女	計	男	女	計	男	女	計	男	女	計	男	女	計	男	女
<b>1,677</b>	<b>977</b>	<b>700</b>	<b>2,539</b>	<b>1,270</b>	<b>1,269</b>	<b>2,437</b>	<b>927</b>	<b>1,510</b>	<b>1,303</b>	<b>303</b>	<b>1,000</b>	<b>338</b>	<b>46</b>	<b>292</b>	-	-	-
<b>1,391</b>	<b>813</b>	<b>578</b>	<b>2,070</b>	<b>1,017</b>	<b>1,053</b>	<b>1,958</b>	<b>740</b>	<b>1,218</b>	<b>1,039</b>	<b>247</b>	<b>792</b>	<b>281</b>	<b>39</b>	<b>242</b>	-	-	-
<b>286</b>	<b>164</b>	<b>122</b>	<b>469</b>	<b>253</b>	<b>216</b>	<b>479</b>	<b>187</b>	<b>292</b>	<b>264</b>	<b>56</b>	<b>208</b>	<b>57</b>	<b>7</b>	<b>50</b>	-	-	-
<b>656</b>	<b>379</b>	<b>277</b>	<b>953</b>	<b>468</b>	<b>485</b>	<b>835</b>	<b>331</b>	<b>504</b>	<b>437</b>	<b>105</b>	<b>332</b>	<b>120</b>	<b>14</b>	<b>106</b>	-	-	-
656	379	277	953	468	485	835	331	504	437	105	332	120	14	106	-	-	-
<b>212</b>	<b>123</b>	<b>89</b>	<b>327</b>	<b>155</b>	<b>172</b>	<b>332</b>	<b>113</b>	<b>219</b>	<b>200</b>	<b>50</b>	<b>150</b>	<b>40</b>	<b>5</b>	<b>35</b>	-	-	-
101	60	41	144	64	80	142	50	92	71	19	52	18	2	16	-	-	-
55	34	21	104	54	50	105	33	72	62	15	47	15	2	13	-	-	-
49	26	23	72	31	41	74	29	45	57	15	42	7	1	6	-	-	-
7	3	4	7	6	1	11	1	10	10	1	9	-	-	-	-	-	-
<b>60</b>	<b>34</b>	<b>26</b>	<b>113</b>	<b>67</b>	<b>46</b>	<b>119</b>	<b>48</b>	<b>71</b>	<b>53</b>	<b>13</b>	<b>40</b>	<b>23</b>	<b>5</b>	<b>18</b>	-	-	-
28	15	13	51	27	24	49	20	29	22	6	16	8	1	7	-	-	-
32	19	13	62	40	22	70	28	42	31	7	24	15	4	11	-	-	-
<b>499</b>	<b>289</b>	<b>210</b>	<b>757</b>	<b>380</b>	<b>377</b>	<b>743</b>	<b>284</b>	<b>459</b>	<b>377</b>	<b>75</b>	<b>302</b>	<b>88</b>	<b>7</b>	<b>81</b>	-	-	-
160	94	66	228	120	108	230	78	152	117	18	99	30	5	25	-	-	-
118	70	48	156	68	88	161	68	93	80	18	62	15	-	15	-	-	-
51	24	27	96	43	53	77	29	48	36	12	24	16	1	15	-	-	-
17	11	6	30	15	15	26	7	19	16	5	11	1	-	1	-	-	-
55	32	23	70	43	27	69	28	41	42	11	31	7	-	7	-	-	-
31	15	16	29	16	13	40	13	27	24	3	21	9	1	8	-	-	-
37	21	16	66	30	36	64	30	34	31	3	28	6	-	6	-	-	-
30	22	8	82	45	37	76	31	45	31	5	26	4	-	4	-	-	-
<b>250</b>	<b>152</b>	<b>98</b>	<b>389</b>	<b>200</b>	<b>189</b>	<b>408</b>	<b>151</b>	<b>257</b>	<b>236</b>	<b>60</b>	<b>176</b>	<b>67</b>	<b>15</b>	<b>52</b>	-	-	-
119	80	39	168	84	84	185	65	120	107	22	85	24	4	20	-	-	-
131	72	59	221	116	105	223	86	137	129	38	91	43	11	32	-	-	-

第14表 死亡数，性・年齢（5歳階級）・

性・仕事別		年齢										
		計	0～4	5～9	10～14	15～19	20～24	25～29	30～34	35～39	40～44	
総数	計	12,183	15	5	3	16	16	18	35	29	58	
	男	6,138	6	2	1	10	12	13	24	15	38	
	女	6,045	9	3	2	6	4	5	11	14	20	
農家	計	573	-	-	-	1	-	-	-	1	1	
	男	299	-	-	-	1	-	-	-	1	1	
	女	274	-	-	-	-	-	-	-	-	-	
自営	計	431	-	-	-	-	1	2	6	5	4	
	男	246	-	-	-	-	1	1	4	2	2	
	女	185	-	-	-	-	-	1	2	3	2	
勤Ⅰ	計	718	8	2	-	9	2	6	7	8	18	
	男	394	3	1	-	5	2	3	5	3	13	
	女	324	5	1	-	4	-	3	2	5	5	
勤Ⅱ	計	264	2	2	1	2	1	-	5	3	4	
	男	148	1	-	-	2	1	-	5	2	2	
	女	116	1	2	1	-	-	-	-	1	2	
その他	計	414	2	1	-	-	2	4	10	3	10	
	男	238	1	1	-	-	2	4	8	2	7	
	女	176	1	-	-	-	-	-	2	1	3	
無職	計	9,694	3	-	2	4	9	6	6	9	21	
	男	4,767	1	-	1	2	5	5	1	5	13	
	女	4,927	2	-	1	2	4	1	5	4	8	
不詳	計	89	-	-	-	-	1	-	1	-	-	
	男	46	-	-	-	-	1	-	1	-	-	
	女	43	-	-	-	-	-	-	-	-	-	

注：農 家：農業だけまたは農業とその他の仕事を持っている世帯  
 自 営：自由業、商工業、サービス業などを個人で経営している世帯  
 勤 Ⅰ：企業、個人商店等(官公庁は除く)の常用勤労者世帯で勤め先の従業者数が1人から99人までの  
 勤 Ⅱ：勤Ⅰにあてはまらない常用勤労者世帯及び会社団体の役員の世界(臨時、日雇はその他)  
 その他：上記にあてはまらないその他の仕事をしている世帯  
 無 職：仕事をしている者のいない世帯

## 死亡当時の世帯の主な仕事別

(単位:人)

45～49	50～54	55～59	60～64	65～69	70～74	75～79	80～84	85～89	90～94	95～99	100～	不詳
118	123	171	343	585	1,096	1,258	1,677	2,539	2,437	1,303	338	-
71	73	104	234	423	778	811	977	1,270	927	303	46	-
47	50	67	109	162	318	447	700	1,269	1,510	1,000	292	-
2	7	5	11	25	35	52	83	127	142	66	15	-
1	3	3	6	10	30	37	50	76	59	18	3	-
1	4	2	5	15	5	15	33	51	83	48	12	-
9	13	10	25	32	65	42	58	54	56	37	12	-
5	6	6	20	26	49	32	35	25	21	10	1	-
4	7	4	5	6	16	10	23	29	35	27	11	-
26	21	35	54	67	71	67	60	110	89	47	11	-
14	13	23	37	52	49	44	33	55	29	10	-	-
12	8	12	17	15	22	23	27	55	60	37	11	-
11	8	13	12	20	27	21	32	43	39	15	3	-
6	5	7	7	13	19	16	20	23	16	3	-	-
5	3	6	5	7	8	5	12	20	23	12	3	-
13	11	16	30	36	47	40	37	62	55	32	3	-
10	4	8	21	28	34	25	19	32	26	5	1	-
3	7	8	9	8	13	15	18	30	29	27	2	-
52	60	88	208	401	842	1,027	1,396	2,126	2,043	1,099	292	-
32	39	55	141	290	591	651	814	1,053	771	256	41	-
20	21	33	67	111	251	376	582	1,073	1,272	843	251	-
5	3	4	3	4	9	9	11	17	13	7	2	-
3	3	2	2	4	6	6	6	6	5	1	-	-
2	-	2	1	-	3	3	5	11	8	6	2	-

世帯(臨時, 日雇はその他)

第15表 年次別にみた死

区分	第1位		第2位		第3位		第4位		第5位		第6位
	死因	百分率	死因	百分率	死因	百分率	死因	百分率	死因	百分率	死因
6	悪性新生物	25.5	心疾患	18.7	脳血管疾患	13.7	肺炎及び 気管支炎	11.3	不慮の事故	5.2	老衰
7	悪性新生物	26.5	心疾患	15.9	脳血管疾患	15.1	肺炎	10.1	不慮の事故	5.5	老衰
8	悪性新生物	28.1	心疾患	16.1	脳血管疾患	14.8	肺炎	9.2	不慮の事故	5.2	老衰
9	悪性新生物	28.3	心疾患	16.0	脳血管疾患	15.3	肺炎	9.6	不慮の事故	4.8	老衰
10	悪性新生物	25.1	心疾患	14.3	脳血管疾患	12.4	肺炎	8.5	不慮の事故	4.6	老衰
11	悪性新生物	24.5	心疾患	14.1	脳血管疾患	13.0	肺炎	10.2	不慮の事故	4.7	老衰
12	悪性新生物	28.6	心疾患	15.8	脳血管疾患	13.3	肺炎	10.5	不慮の事故	5.0	老衰
13	悪性新生物	29.4	心疾患	15.9	脳血管疾患	12.9	肺炎	10.1	不慮の事故	4.8	老衰
14	悪性新生物	28.8	心疾患	16.8	脳血管疾患	12.7	肺炎	10.4	不慮の事故	4.3	老衰
15	悪性新生物	27.8	心疾患	16.6	脳血管疾患	11.1	肺炎	11.0	不慮の事故	4.8	老衰
16	悪性新生物	29.0	心疾患	16.8	脳血管疾患	11.3	肺炎	11.1	不慮の事故	4.6	老衰
17	悪性新生物	27.7	心疾患	16.5	肺炎	11.9	脳血管疾患	11.2	不慮の事故	4.2	老衰
18	悪性新生物	28.1	心疾患	16.6	肺炎	12.3	脳血管疾患	10.1	不慮の事故	4.2	老衰
19	悪性新生物	28.7	心疾患	16.4	肺炎	11.8	脳血管疾患	10.3	不慮の事故	3.9	老衰
20	悪性新生物	27.6	心疾患	17.5	肺炎	11.4	脳血管疾患	9.8	不慮の事故	4.0	老衰
21	悪性新生物	26.8	心疾患	17.7	肺炎	11.3	脳血管疾患	9.6	不慮の事故	3.8	老衰
22	悪性新生物	28.1	心疾患	17.2	脳血管疾患	8.9	肺炎	8.5	老衰	4.2	不慮の事故
23	悪性新生物	26.0	心疾患	17.3	脳血管疾患	9.5	肺炎	9.0	老衰	4.5	不慮の事故
24	悪性新生物	26.2	心疾患	18.0	肺炎	8.2	脳血管疾患	8.2	老衰	5.3	不慮の事故
25	悪性新生物	26.5	心疾患	16.9	脳血管疾患	8.6	肺炎	6.7	老衰	6.3	不慮の事故
26	悪性新生物	26.7	心疾患	18.0	脳血管疾患	8.0	肺炎	7.3	老衰	6.4	不慮の事故
27	悪性新生物	26.1	心疾患	17.0	脳血管疾患	8.5	老衰	7.3	肺炎	7.0	不慮の事故
28	悪性新生物	25.4	心疾患	16.7	老衰	8.8	脳血管疾患	8.1	肺炎	6.8	不慮の事故
29	悪性新生物	24.9	心疾患	16.8	老衰	9.1	脳血管疾患	7.8	肺炎	5.0	不慮の事故
30	悪性新生物	24.8	心疾患	16.8	老衰	10.5	脳血管疾患	7.5	肺炎	4.5	不慮の事故
令和元	悪性新生物	24.4	心疾患	16.7	老衰	11.0	脳血管疾患	7.4	肺炎	4.7	不慮の事故
2	悪性新生物	24.6	心疾患	16.2	老衰	12.1	脳血管疾患	6.8	肺炎	4.1	不慮の事故

「肺炎」←「肺炎及び気管支炎」、「肝疾患」←「慢性肝疾患および肝硬変」、「腎不全」←「腎炎ネフローゼ症候 群及びネフロ

## 死因順位

第7位		第8位		第9位		第10位	
百分率	死 因	百分率	死 因	百分率	死 因	百分率	死 因
3.0	腎炎ネフローゼ症候群及びネフローゼ	2.1	自殺	1.8	慢性肝疾患及び肝硬変	1.8	糖尿病
2.9	腎不全	2.0	自殺	1.8	肝疾患	1.8	糖尿病
2.9	自殺	2.2	腎不全	2.1	糖尿病	1.5	慢性閉塞性肺疾患
3.2	腎不全	2.1	肝疾患	1.8	自殺	1.7	慢性閉塞性肺疾患
2.6	自殺	2.2	腎不全	1.7	肝疾患	1.4	慢性閉塞性肺疾患
2.8	自殺	1.9	腎不全	1.9	慢性閉塞性肺疾患	1.5	肝疾患
3.3	自殺	2.4	腎不全	1.9	慢性閉塞性肺疾患	1.7	肝疾患
3.2	自殺 腎不全	2.1	-	-	慢性閉塞性肺疾患	1.7	肝疾患
2.9	腎不全	2.3	自殺	2.2	肝疾患	1.5	慢性閉塞性肺疾患
3.0	自殺	2.4	腎不全	2.2	肝疾患	1.5	慢性閉塞性肺疾患
2.8	腎不全	2.3	自殺	2.0	慢性閉塞性肺疾患	1.5	糖尿病
2.9	腎不全	2.5	自殺	2.0	肝疾患	1.5	慢性閉塞性肺疾患
2.7	腎不全	2.3	自殺	2.2	肝疾患	1.7	慢性閉塞性肺疾患
2.7	腎不全	2.3	自殺	2.2	慢性閉塞性肺疾患	1.5	肝疾患
3.5	腎不全	2.3	自殺	1.9	肝疾患	1.5	慢性閉塞性肺疾患
3.6	腎不全	2.5	自殺	1.9	慢性閉塞性肺疾患	1.7	肝疾患
3.7	腎不全	2.2	自殺	1.9	糖尿病	1.5	慢性閉塞性肺疾患
3.5	腎不全	2.2	自殺	2.1	糖尿病	1.3	慢性閉塞性肺疾患
3.9	腎不全	2.1	自殺	1.5	慢性閉塞性肺疾患	1.4	糖尿病
3.6	腎不全	2.2	自殺	1.6	糖尿病	1.5	肝疾患
3.1	腎不全	2.1	自殺	1.5	慢性閉塞性肺疾患	1.4	肝疾患
3.0	腎不全	2.2	自殺	1.4	糖尿病	1.3	慢性閉塞性肺疾患
3.4	腎不全	2.0	慢性閉塞性肺疾患	1.4	自殺	1.3	糖尿病
3.3	腎不全	2.3	慢性閉塞性肺疾患	1.7	糖尿病	1.3	自殺
3.0	腎不全	2.4	アルツハイマー病	1.7	慢性閉塞性肺疾患	1.6	糖尿病
2.8	腎不全	2.0	慢性閉塞性肺疾患	1.6	アルツハイマー病	1.5	糖尿病
2.8	腎不全	2.1	アルツハイマー病	1.6	慢性閉塞性肺疾患	1.5	糖尿病

1ーゼ]



第16表 死亡数，死因・保

分類番号		[01000]	<01100>	<01200>	(01201)	(01202)	<01300>	<01400>	(01401)	(01402)	(01403)
区分	総数	感 染 症 及 び 症	腸 管 感 染 症	結 核	呼 吸 器 結 核	そ の 他 の 結 核	敗 血 症	ウ イ ル ス 性 肝 炎	B 型 ウ イ ル ス 性 肝 炎	C 型 ウ イ ル ス 性 肝 炎	そ ウ イ の ル ス 他 性 肝 炎 の 炎
総 数	<b>12,183</b>	<b>176</b>	<b>21</b>	<b>12</b>	<b>11</b>	<b>1</b>	<b>59</b>	<b>22</b>	<b>4</b>	<b>17</b>	<b>1</b>
市 計	<b>10,015</b>	<b>144</b>	<b>17</b>	<b>9</b>	<b>9</b>	-	<b>50</b>	<b>21</b>	<b>4</b>	<b>16</b>	<b>1</b>
町 計	<b>2,168</b>	<b>32</b>	<b>4</b>	<b>3</b>	<b>2</b>	<b>1</b>	<b>9</b>	<b>1</b>	-	<b>1</b>	-
高松市保健所	<b>4,566</b>	<b>79</b>	<b>13</b>	<b>8</b>	<b>8</b>	-	<b>26</b>	<b>13</b>	<b>3</b>	<b>10</b>	-
高 松 市	4,566	79	13	8	8	-	26	13	3	10	-
東 讚 保 健 所	<b>1,575</b>	<b>24</b>	<b>2</b>	<b>1</b>	<b>1</b>	-	<b>12</b>	<b>2</b>	<b>1</b>	<b>1</b>	-
さ ぬ き 市	668	7	-	-	-	-	5	1	1	-	-
東 か が わ 市	486	10	-	1	1	-	5	-	-	-	-
三 木 町	367	7	2	-	-	-	2	1	-	1	-
直 島 町	54	-	-	-	-	-	-	-	-	-	-
小豆保健所	<b>495</b>	<b>11</b>	<b>1</b>	<b>3</b>	<b>2</b>	<b>1</b>	<b>2</b>	-	-	-	-
土 庄 町	221	6	-	2	2	-	-	-	-	-	-
小 豆 島 町	274	5	1	1	-	1	2	-	-	-	-
中 讚 保 健 所	<b>3,633</b>	<b>39</b>	<b>2</b>	-	-	-	<b>13</b>	<b>3</b>	-	<b>3</b>	-
丸 亀 市	1,187	16	-	-	-	-	5	1	-	1	-
坂 出 市	774	7	-	-	-	-	3	2	-	2	-
善 通 寺 市	420	2	1	-	-	-	-	-	-	-	-
宇 多 津 町	157	2	-	-	-	-	2	-	-	-	-
綾 川 町	326	2	-	-	-	-	-	-	-	-	-
琴 平 町	193	3	-	-	-	-	2	-	-	-	-
多 度 津 町	283	3	-	-	-	-	-	-	-	-	-
ま ん の う 町	293	4	1	-	-	-	1	-	-	-	-
西 讚 保 健 所	<b>1,914</b>	<b>23</b>	<b>3</b>	-	-	-	<b>6</b>	<b>4</b>	-	<b>3</b>	<b>1</b>
観 音 寺 市	872	12	-	-	-	-	4	2	-	1	1
三 豊 市	1,042	11	3	-	-	-	2	2	-	2	-

建所・市町別（1/6）

（単位：人）

<01500>	<01600>	[02000]	<02100>	(02101)	(02102)	(02103)	(02104)	(02105)	(02106)	(02107)
ヒウ ト 免 疫 不 全	そ の 他 の 感 染 症	新 生 物	悪 性 新 生 物	口 咽 唇 頭 、 悪 性 新 生 物	食 道 の 悪 性 新 生 物	胃 の 悪 性 新 生 物	結 腸 の 悪 性 新 生 物	直 移 の 腸 行 部 及 状 結 腸	肝 の 及 び 肝 内 胆 管	胆 の 他 の 新 及 胆 道 の 物
-	62	3,126	3,001	62	77	370	258	113	193	132
-	47	2,588	2,482	57	64	310	214	95	163	106
-	15	538	519	5	13	60	44	18	30	26
-	19	1,296	1,252	30	39	157	110	45	92	51
-	19	1,296	1,252	30	39	157	110	45	92	51
-	7	368	357	4	4	36	27	14	19	24
-	1	161	159	3	2	20	16	5	9	10
-	4	108	102	-	1	9	4	6	7	5
-	2	84	82	1	1	5	4	3	3	9
-	-	15	14	-	-	2	3	-	-	-
-	5	112	108	2	1	13	10	1	4	4
-	4	42	40	2	-	5	5	1	-	2
-	1	70	68	-	1	8	5	-	4	2
-	21	910	868	16	23	111	84	38	54	36
-	10	297	284	8	4	40	26	7	16	9
-	2	198	188	5	5	25	17	13	11	9
-	1	88	81	1	3	6	14	4	4	5
-	-	42	40	-	2	5	4	1	3	1
-	2	80	79	1	1	7	6	5	5	5
-	1	48	46	-	1	3	6	2	3	1
-	3	86	82	1	5	11	8	2	9	3
-	2	71	68	-	2	14	3	4	3	3
-	10	440	416	10	10	53	27	15	24	17
-	6	210	201	8	8	26	15	6	11	6
-	4	230	215	2	2	27	12	9	13	11

第16表つづき (2/6)

分類番号	(02108)	(02109)	(02110)	(02111)	(02112)	(02113)	(02114)	(02115)	(02116)	(02117)	(02118)	(02119)
区分	腭の悪性新生物	喉頭の悪性新生物	気管、びん管、気管支の悪性新生物	皮膚の悪性新生物	乳房の悪性新生物	子宮の悪性新生物	卵巣の悪性新生物	前悪性立腺生の物	膀胱の悪性新生物	中枢性神経系の物	悪性リンパ腫	白血病
総数	284	4	628	14	104	48	38	80	61	36	105	95
市計	228	2	521	11	87	41	29	67	52	30	78	81
町計	56	2	107	3	17	7	9	13	9	6	27	14
高松市保健所	97	1	252	4	50	24	16	29	30	20	45	47
高松市	97	1	252	4	50	24	16	29	30	20	45	47
東讃保健所	49	1	75	3	10	6	2	7	11	6	10	7
さぬき市	19	-	29	-	6	3	-	3	5	2	7	4
東かがわ市	16	1	23	3	3	3	-	3	2	1	1	-
三木町	14	-	18	-	1	-	2	1	4	2	2	3
直島町	-	-	5	-	-	-	-	-	-	1	-	-
小豆保健所	16	1	26	-	2	1	2	3	1	2	6	1
土庄町	5	-	9	-	1	-	-	-	1	-	3	-
小豆島町	11	1	17	-	1	1	2	3	-	2	3	1
中讃保健所	86	1	170	6	28	11	13	27	11	2	31	30
丸亀市	32	-	62	1	5	3	5	9	4	-	7	10
坂出市	19	-	37	-	6	2	-	8	3	1	4	5
善通寺市	9	-	13	2	3	-	3	1	-	-	1	5
宇多津町	6	-	6	-	1	1	2	-	-	-	3	-
綾川町	6	-	20	1	1	1	1	3	2	1	6	1
琴平町	3	-	6	-	4	1	1	3	1	-	5	-
多度津町	9	1	11	1	5	1	-	-	1	-	4	5
まんのう町	2	-	15	1	3	2	1	3	-	-	1	4
西讃保健所	36	-	105	1	14	6	5	14	8	6	13	10
観音寺市	15	-	46	-	6	4	3	9	3	4	4	6
三豊市	21	-	59	1	8	2	2	5	5	2	9	4

(単位:人)

(02120)	(02121)	<02200>	(02201)	(02202)	[03000]	<03100>	<03200>	[04000]	<04100>
そ組及悪 の織び 他、関 の造連新 リ血組 ン組織 パ織の物	そ悪 性の の新 他生 の物	そ の 他 の 新 生 物	中そ の 他 の 新 系 生 の物	中そ の 他 の 新 系 を 除 く物	血疾免 液疫 及患 び機 造並 血構 器の の障 に害	貧 血	そ造に の血免 他器疫 のの機 血疾構 液患の 及並障 びび害	内及 分び 泌代 、謝 栄疾 養患	糖 尿 病
<b>41</b>	<b>258</b>	<b>125</b>	<b>27</b>	<b>98</b>	<b>35</b>	<b>19</b>	<b>16</b>	<b>229</b>	<b>166</b>
<b>37</b>	<b>209</b>	<b>106</b>	<b>24</b>	<b>82</b>	<b>29</b>	<b>17</b>	<b>12</b>	<b>202</b>	<b>149</b>
<b>4</b>	<b>49</b>	<b>19</b>	<b>3</b>	<b>16</b>	<b>6</b>	<b>2</b>	<b>4</b>	<b>27</b>	<b>17</b>
<b>18</b>	<b>95</b>	<b>44</b>	<b>7</b>	<b>37</b>	<b>11</b>	<b>5</b>	<b>6</b>	<b>95</b>	<b>73</b>
18	95	44	7	37	11	5	6	95	73
<b>7</b>	<b>35</b>	<b>11</b>	<b>4</b>	<b>7</b>	<b>4</b>	<b>1</b>	<b>3</b>	<b>51</b>	<b>36</b>
4	12	2	1	1	2	-	2	29	20
2	12	6	3	3	2	1	1	14	11
1	8	2	-	2	-	-	-	8	5
-	3	1	-	1	-	-	-	-	-
-	<b>12</b>	<b>4</b>	<b>1</b>	<b>3</b>	<b>3</b>	-	<b>3</b>	<b>1</b>	<b>1</b>
-	6	2	1	1	2	-	2	1	1
-	6	2	-	2	1	-	1	-	-
<b>12</b>	<b>78</b>	<b>42</b>	<b>12</b>	<b>30</b>	<b>10</b>	<b>9</b>	<b>1</b>	<b>53</b>	<b>37</b>
8	28	13	2	11	3	3	-	15	13
1	17	10	6	4	3	3	-	15	12
-	7	7	2	5	1	1	-	5	1
-	5	2	-	2	-	-	-	2	-
1	5	1	-	1	1	-	1	4	4
1	5	2	-	2	-	-	-	5	2
1	4	4	2	2	1	1	-	3	2
-	7	3	-	3	1	1	-	4	3
<b>4</b>	<b>38</b>	<b>24</b>	<b>3</b>	<b>21</b>	<b>7</b>	<b>4</b>	<b>3</b>	<b>29</b>	<b>19</b>
-	21	9	-	9	3	2	1	10	7
4	17	15	3	12	4	2	2	19	12

第16表つづき (3/6)

分類番号	<04200>	[05000]	<05100>	<05200>	[06000]	<06100>	<06200>	<06300>	<06400>	<06500>	[07000]	[08000]
区 分	そ栄 の養 他及 のび 内代 分謝 泌疾 、患	精行 動 神 の 及 障 び害	血細 管不 明性 の 及 び知 詳症	そ及 のび 他行 動の 精障 神害	神 経 系 の 疾 患	髄 膜 炎	脊及 髄び 性関 筋連 萎症 縮候 症群	パ ー キン ソン 病	アル ツハ イマ ー 病	そ系 の 他 の 疾 神 経患	眼の 及 び疾 付 属 器患	耳突 及起 びの 乳疾 様患
総 数	63	152	132	20	450	1	22	119	201	107	-	-
市 計	53	125	109	16	374	1	20	106	160	87	-	-
町 計	10	27	23	4	76	-	2	13	41	20	-	-
高松市保健所	22	59	51	8	172	-	8	46	84	34	-	-
高 松 市	22	59	51	8	172	-	8	46	84	34	-	-
東 讃 保 健 所	15	46	43	3	62	-	2	11	36	13	-	-
さぬき市	9	4	3	1	31	-	1	7	18	5	-	-
東かがわ市	3	26	26	-	17	-	-	4	7	6	-	-
三 木 町	3	16	14	2	14	-	1	-	11	2	-	-
直 島 町	-	-	-	-	-	-	-	-	-	-	-	-
小豆保健所	-	2	2	-	19	-	1	5	7	6	-	-
土 庄 町	-	-	-	-	8	-	1	3	2	2	-	-
小豆島町	-	2	2	-	11	-	-	2	5	4	-	-
中 讃 保 健 所	16	34	27	7	122	1	5	37	43	36	-	-
丸 亀 市	2	9	5	4	32	1	1	10	8	12	-	-
坂 出 市	3	14	13	1	28	-	3	12	7	6	-	-
善 通 寺 市	4	2	2	-	19	-	1	7	5	6	-	-
宇 多 津 町	2	2	2	-	2	-	-	1	-	1	-	-
綾 川 町	-	4	3	1	17	-	-	4	8	5	-	-
琴 平 町	3	2	1	1	3	-	-	1	1	1	-	-
多 度 津 町	1	1	1	-	12	-	-	1	9	2	-	-
まんのう町	1	-	-	-	9	-	-	1	5	3	-	-
西 讃 保 健 所	10	11	9	2	75	-	6	20	31	18	-	-
観 音 寺 市	3	5	5	-	37	-	3	8	18	8	-	-
三 豊 市	7	6	4	2	38	-	3	12	13	10	-	-

(単位:人)

[09000]	<09100>	(09101)	(09102)	<09200>	(09201)	(09202)	(09203)	(09204)	(09205)
循環器系の疾患	高血圧性疾患	高及血び圧心性疾患	そ高血の圧他疾の患	心へを 高除 疾血 圧く 患性	慢性 性 リ心 ウ疾 マ チ患	急 性 心 筋 梗 塞	そ性 の 他 心 の 疾 虚 血患	慢心 性 非 内 膜 リ ウ マ 疾 チ 性 患	心 筋 症
<b>3,095</b>	<b>133</b>	<b>46</b>	<b>87</b>	<b>1,976</b>	<b>23</b>	<b>192</b>	<b>180</b>	<b>103</b>	<b>40</b>
<b>2,536</b>	<b>119</b>	<b>40</b>	<b>79</b>	<b>1,609</b>	<b>19</b>	<b>156</b>	<b>144</b>	<b>87</b>	<b>35</b>
<b>559</b>	<b>14</b>	<b>6</b>	<b>8</b>	<b>367</b>	<b>4</b>	<b>36</b>	<b>36</b>	<b>16</b>	<b>5</b>
<b>1,171</b>	<b>51</b>	<b>16</b>	<b>35</b>	<b>755</b>	<b>11</b>	<b>81</b>	<b>71</b>	<b>43</b>	<b>14</b>
1,171	51	16	35	755	11	81	71	43	14
<b>476</b>	<b>30</b>	<b>9</b>	<b>21</b>	<b>309</b>	<b>3</b>	<b>27</b>	<b>35</b>	<b>20</b>	<b>3</b>
191	18	4	14	115	1	10	11	7	1
146	6	2	4	96	1	8	9	6	2
124	6	3	3	87	1	7	15	7	-
15	-	-	-	11	-	2	-	-	-
<b>120</b>	-	-	-	<b>70</b>	-	<b>11</b>	<b>6</b>	-	<b>1</b>
55	-	-	-	31	-	7	3	-	1
65	-	-	-	39	-	4	3	-	-
<b>854</b>	<b>40</b>	<b>17</b>	<b>23</b>	<b>558</b>	<b>8</b>	<b>50</b>	<b>45</b>	<b>26</b>	<b>13</b>
280	15	9	6	181	3	13	15	5	2
177	10	3	7	122	2	11	8	11	3
97	7	2	5	56	-	10	7	1	4
32	-	-	-	18	-	1	1	-	1
79	2	1	1	46	2	3	4	1	-
49	3	-	3	39	-	3	2	1	1
56	2	1	1	37	-	4	5	2	1
84	1	1	-	59	1	5	3	5	1
<b>474</b>	<b>12</b>	<b>4</b>	<b>8</b>	<b>284</b>	<b>1</b>	<b>23</b>	<b>23</b>	<b>14</b>	<b>9</b>
227	7	2	5	122	1	8	12	8	4
247	5	2	3	162	-	15	11	6	5

第16表つづき (4/6)

分類番号	(09206)	(09207)	(09208)	<09300>	(09301)	(09302)	(09303)	(09304)	<09400>	<09500>	[10000]
区 分	不伝 整導 脈障 及び害	心 不 全	そ の 他 の 心 疾 患	脳 血 管 疾 患	く も 膜 下 出 血	脳 内 出 血	脳 梗 塞	そ 脳 の 血 管 他 疾 患 の 患	大 動 脈 瘤 及 び 解 離	そ 器 の 系 他 の 疾 循 環 患	呼 吸 器 系 の 疾 患
総 数	673	725	40	824	98	211	503	12	108	54	1,753
市 計	547	582	39	673	83	174	406	10	93	42	1,457
町 計	126	143	1	151	15	37	97	2	15	12	296
高松市保健所	231	279	25	299	33	77	185	4	45	21	613
高 松 市	231	279	25	299	33	77	185	4	45	21	613
東 讃 保 健 所	102	114	5	109	12	27	68	2	18	10	211
さぬき市	38	44	3	48	7	10	29	2	6	4	90
東かがわ市	34	34	2	36	1	17	18	-	7	1	68
三木町	25	32	-	22	3	-	19	-	5	4	45
直島町	5	4	-	3	1	-	2	-	-	1	8
小豆保健所	29	23	-	44	6	9	28	1	2	4	64
土庄町	16	4	-	21	3	3	15	-	-	3	33
小豆島町	13	19	-	23	3	6	13	1	2	1	31
中 讃 保 健 所	201	212	3	219	27	63	126	3	28	9	567
丸亀市	76	65	2	75	8	24	42	1	7	2	182
坂出市	42	45	-	37	8	5	23	1	5	3	128
善通寺市	16	18	-	25	6	6	13	-	8	1	78
宇多津町	9	6	-	12	-	7	5	-	2	-	24
綾川町	17	18	1	29	-	7	22	-	1	1	40
琴平町	9	23	-	7	-	3	4	-	-	-	27
多度津町	11	14	-	11	1	2	8	-	5	1	40
まんのう町	21	23	-	23	4	9	9	1	-	1	48
西 讃 保 健 所	110	97	7	153	20	35	96	2	15	10	298
観音寺市	42	44	3	87	12	20	55	-	7	4	123
三豊市	68	53	4	66	8	15	41	2	8	6	175

(単位:人)

<10100>	<10200>	<10300>	<10400>	<10500>	<10600>	<10601>	<10602>	<10603>	[11000]	<11100>
インフルエンザ	肺炎	急性気管支炎	慢性閉塞性肺疾患	喘息	器系の他の呼吸器疾患	誤嚥性肺炎	間質性肺疾患	そ及び他の呼吸器系の疾患(10602を除く)	消化器系の疾患	胃十二指腸潰瘍及び癒
8	503	3	185	16	1,038	733	194	111	476	19
6	424	3	149	12	863	603	163	97	392	17
2	79	-	36	4	175	130	31	14	84	2
2	139	-	82	5	385	271	68	46	185	10
2	139	-	82	5	385	271	68	46	185	10
-	57	1	26	3	124	86	24	14	67	1
-	27	-	9	-	54	40	11	3	32	1
-	18	1	8	2	39	25	8	6	16	-
-	10	-	9	1	25	17	5	3	17	-
-	2	-	-	-	6	4	-	2	2	-
-	18	-	9	1	36	28	7	1	21	1
-	6	-	5	1	21	18	2	1	10	1
-	12	-	4	-	15	10	5	-	11	-
6	180	1	43	4	333	240	67	26	123	4
2	50	1	12	-	117	86	22	9	34	-
1	51	-	4	1	71	45	17	9	34	2
1	30	-	9	1	37	28	9	-	11	1
-	8	-	1	-	15	13	1	1	4	-
1	10	-	3	-	26	18	6	2	11	-
-	9	-	2	1	15	12	2	1	9	1
1	10	-	3	1	25	17	6	2	10	-
-	12	-	9	-	27	21	4	2	10	-
-	109	1	25	3	160	108	28	24	80	3
-	36	-	10	1	76	54	10	12	30	2
-	73	1	15	2	84	54	18	12	50	1



第16表つづき (5/6)

分類番号	<11200>	<11300>	(11301)	(11302)	<11400>	[12000]	[13000]	[14000]	<14100>	<14200>
区 分	へ及 び ル 腸 ニ 閉 ア塞	肝 疾 患	肝へ性 アを ル除 コく 変ル	そ の 他 の 肝 疾 患	そ 器 の 系 他 の 疾 消 化患	皮組 膚織 及 び 皮 下患	筋結 合組 格組 織の 疾 び患	腎尿 路生 殖器 系の 疾患	糸及間 球び質 体腎性 尿管疾 患細疾 患患	腎 不 全
総 数	67	132	56	76	258	34	69	403	74	252
市 計	52	106	46	60	217	30	56	330	61	204
町 計	15	26	10	16	41	4	13	73	13	48
高松市保健所	14	56	23	33	105	12	29	142	21	92
高 松 市	14	56	23	33	105	12	29	142	21	92
東 讃 保 健 所	9	20	4	16	37	7	9	39	10	25
さぬき市	4	7	2	5	20	6	5	19	4	13
東かがわ市	2	5	1	4	9	-	2	9	3	5
三 木 町	2	8	1	7	7	1	2	10	3	6
直 島 町	1	-	-	-	1	-	-	1	-	1
小豆保健所	5	7	4	3	8	-	2	21	5	10
土 庄 町	2	3	2	1	4	-	2	11	2	5
小豆島町	3	4	2	2	4	-	-	10	3	5
中 讃 保 健 所	23	36	19	17	60	11	21	122	21	83
丸 亀 市	7	12	6	6	15	4	6	44	12	26
坂 出 市	6	10	6	4	16	3	4	26	3	17
善 通 寺 市	3	3	2	1	4	1	2	11	1	9
宇 多 津 町	-	1	-	1	3	-	2	8	-	5
綾 川 町	2	3	1	2	6	1	2	11	2	9
琴 平 町	2	2	1	1	4	-	1	12	1	9
多 度 津 町	1	4	3	1	5	1	1	2	1	1
まんのう町	2	1	-	1	7	1	3	8	1	7
西 讃 保 健 所	16	13	6	7	48	4	8	79	17	42
観 音 寺 市	3	5	2	3	20	2	3	36	6	17
三 豊 市	13	8	4	4	28	2	5	43	11	25

(単位:人)

(14201)	(14202)	(14203)	<14300>	[15000]	[16000]	<16100>	<16200>	<16300>	<16400>	<16500>	<16600>
急性腎不全	慢性腎臓病	詳細不明の腎不全	生殖器系の尿路患者	妊娠、分娩	周産期病態	妊胎児連関する育障及びに害	出産外傷	周産期呼吸管障害	周産期感染症	胎児出血性新生児障害	その他生後胎産期
24	205	23	77	-	3	2	-	1	-	-	-
22	163	19	65	-	1	-	-	1	-	-	-
2	42	4	12	-	2	2	-	-	-	-	-
7	74	11	29	-	1	-	-	1	-	-	-
7	74	11	29	-	1	-	-	1	-	-	-
-	20	5	4	-	2	2	-	-	-	-	-
-	9	4	2	-	-	-	-	-	-	-	-
-	5	-	1	-	-	-	-	-	-	-	-
-	5	1	1	-	2	2	-	-	-	-	-
-	1	-	-	-	-	-	-	-	-	-	-
-	9	1	6	-	-	-	-	-	-	-	-
-	5	-	4	-	-	-	-	-	-	-	-
-	4	1	2	-	-	-	-	-	-	-	-
6	72	5	18	-	-	-	-	-	-	-	-
4	21	1	6	-	-	-	-	-	-	-	-
-	15	2	6	-	-	-	-	-	-	-	-
-	9	-	1	-	-	-	-	-	-	-	-
1	3	1	3	-	-	-	-	-	-	-	-
-	8	1	-	-	-	-	-	-	-	-	-
-	9	-	2	-	-	-	-	-	-	-	-
-	1	-	-	-	-	-	-	-	-	-	-
1	6	-	-	-	-	-	-	-	-	-	-
11	30	1	20	-	-	-	-	-	-	-	-
5	12	-	13	-	-	-	-	-	-	-	-
6	18	1	7	-	-	-	-	-	-	-	-

第16表つき (6/6)

分類番号	[17000]	<17100>	<17200>	(17201)	(17202)	<17300>	<17400>	<17500>	[18000]	<18100>	<18200>	<18300>
区分	先及 天び 奇染 形色 、体 変異 形常	神 経 系 の 先 天 奇 形	循 環 天 器 奇 系 の 形	心 臓 の 先 天 奇 形	そ 系 の 他 先 の 循 環 器 形	消 化 天 器 奇 系 の 形	そ 奇 の 形 他 及 の び 先 変 天 形	染 分 色 類 体 さ 異 れ な い 他 も に の	症 常 検 分 状 臨 査 、 床 所 見 な い 他 も に の	老 衰	乳 症 幼 児 候 突 然 死 群	そ 及 ・ に の び 異 常 類 さ れ な い 他 の
総 数	18	1	9	5	4	1	4	3	1,586	1,477	-	109
市 計	17	1	8	5	3	1	4	3	1,246	1,156	-	90
町 計	1	-	1	-	1	-	-	-	340	321	-	19
高松市保健所	10	1	5	3	2	1	2	1	467	428	-	39
高 松 市	10	1	5	3	2	1	2	1	467	428	-	39
東 讃 保 健 所	2	-	1	1	-	-	-	1	142	130	-	12
さぬき市	1	-	1	1	-	-	-	-	67	63	-	4
東かがわ市	1	-	-	-	-	-	-	1	45	43	-	2
三 木 町	-	-	-	-	-	-	-	-	17	13	-	4
直 島 町	-	-	-	-	-	-	-	-	13	11	-	2
小豆保健所	-	-	-	-	-	-	-	-	106	105	-	1
土 庄 町	-	-	-	-	-	-	-	-	46	46	-	-
小豆島町	-	-	-	-	-	-	-	-	60	59	-	1
中 讃 保 健 所	5	-	3	1	2	-	1	1	582	548	-	34
丸 亀 市	3	-	2	1	1	-	1	-	200	188	-	12
坂 出 市	-	-	-	-	-	-	-	-	98	93	-	5
善 通 寺 市	1	-	-	-	-	-	-	1	80	75	-	5
宇 多 津 町	-	-	-	-	-	-	-	-	26	22	-	4
綾 川 町	-	-	-	-	-	-	-	-	50	47	-	3
琴 平 町	-	-	-	-	-	-	-	-	27	26	-	1
多 度 津 町	-	-	-	-	-	-	-	-	59	55	-	4
まんのう町	1	-	1	-	1	-	-	-	42	42	-	-
西 讃 保 健 所	1	-	-	-	-	-	1	-	289	266	-	23
観 音 寺 市	-	-	-	-	-	-	-	-	131	122	-	9
三 豊 市	1	-	-	-	-	-	1	-	158	144	-	14

(単位:人)

[20000]	<20100>	(20101)	(20102)	(20103)	(20104)	(20105)	(20106)	(20107)	<20200>	<20300>	<20400>
傷死 病 の 及 外 び 因	不 慮 の 事 故	交 通 事 故	転 倒 ・ 転 落 ・ 墜 落	不 及 慮 の 溺 死	不 慮 の 窒 息	煙 火 、 炎 へ の 曝 露	有 不 有 害 慮 物 の 質 中 へ の 曝 露	そ 不 慮 の 他 事 の 故	自 殺	他 殺	そ の 他 の 外 因
<b>575</b>	<b>346</b>	<b>64</b>	<b>103</b>	<b>30</b>	<b>70</b>	<b>8</b>	<b>3</b>	<b>68</b>	<b>149</b>	<b>3</b>	<b>77</b>
<b>486</b>	<b>293</b>	<b>57</b>	<b>89</b>	<b>27</b>	<b>60</b>	<b>7</b>	<b>3</b>	<b>50</b>	<b>128</b>	<b>3</b>	<b>62</b>
<b>89</b>	<b>53</b>	<b>7</b>	<b>14</b>	<b>3</b>	<b>10</b>	<b>1</b>	-	<b>18</b>	<b>21</b>	-	<b>15</b>
<b>223</b>	<b>127</b>	<b>23</b>	<b>38</b>	<b>11</b>	<b>28</b>	<b>4</b>	<b>1</b>	<b>22</b>	<b>65</b>	<b>1</b>	<b>30</b>
223	127	23	38	11	28	4	1	22	65	1	30
<b>64</b>	<b>38</b>	<b>6</b>	<b>11</b>	<b>3</b>	<b>10</b>	<b>1</b>	-	<b>7</b>	<b>13</b>	-	<b>13</b>
23	15	1	6	2	3	-	-	3	4	-	4
22	12	4	3	1	3	-	-	1	5	-	5
19	11	1	2	-	4	1	-	3	4	-	4
-	-	-	-	-	-	-	-	-	-	-	-
<b>13</b>	<b>8</b>	-	<b>3</b>	<b>2</b>	<b>2</b>	-	-	<b>1</b>	<b>2</b>	-	<b>3</b>
5	3	-	2	-	1	-	-	-	2	-	-
8	5	-	1	2	1	-	-	1	-	-	3
<b>179</b>	<b>110</b>	<b>23</b>	<b>31</b>	<b>10</b>	<b>15</b>	<b>3</b>	<b>2</b>	<b>26</b>	<b>43</b>	<b>2</b>	<b>24</b>
62	36	10	12	4	3	-	2	5	18	2	6
39	27	5	6	2	5	3	-	6	5	-	7
21	13	2	4	3	3	-	-	1	5	-	3
11	6	1	1	-	1	-	-	3	3	-	2
24	14	1	4	1	2	-	-	6	7	-	3
7	4	2	1	-	-	-	-	1	3	-	-
8	5	1	1	-	1	-	-	2	2	-	1
7	5	1	2	-	-	-	-	2	-	-	2
<b>96</b>	<b>63</b>	<b>12</b>	<b>20</b>	<b>4</b>	<b>15</b>	-	-	<b>12</b>	<b>26</b>	-	<b>7</b>
43	30	6	11	3	6	-	-	4	12	-	1
53	33	6	9	1	9	-	-	8	14	-	6

第17表 死亡数，死因・性・

分類番号	総			〔01000〕			〈01100〉			〈01200〉			(01201)		
	数			感寄			腸			結			呼		
	計	男	女	計	男	女	計	男	女	計	男	女	計	男	女
区分															
総数	12,183	6,138	6,045	176	92	84	21	11	10	12	9	3	11	9	2
0	9	5	4	-	-	-	-	-	-	-	-	-	-	-	-
1	1	1	-	-	-	-	-	-	-	-	-	-	-	-	-
2	-	-	-	-	-	-	-	-	-	-	-	-	-	-	-
3	3	-	3	-	-	-	-	-	-	-	-	-	-	-	-
4	2	-	2	-	-	-	-	-	-	-	-	-	-	-	-
0~4	15	6	9	-	-	-	-	-	-	-	-	-	-	-	-
5~9	5	2	3	-	-	-	-	-	-	-	-	-	-	-	-
10~14	3	1	2	-	-	-	-	-	-	-	-	-	-	-	-
15~19	16	10	6	-	-	-	-	-	-	-	-	-	-	-	-
20~24	16	12	4	-	-	-	-	-	-	-	-	-	-	-	-
25~29	18	13	5	-	-	-	-	-	-	-	-	-	-	-	-
30~34	35	24	11	-	-	-	-	-	-	-	-	-	-	-	-
35~39	29	15	14	-	-	-	-	-	-	-	-	-	-	-	-
40~44	58	38	20	-	-	-	-	-	-	-	-	-	-	-	-
45~49	118	71	47	-	-	-	-	-	-	-	-	-	-	-	-
50~54	123	73	50	2	1	1	-	-	-	-	-	-	-	-	-
55~59	171	104	67	1	1	-	-	-	-	-	-	-	-	-	-
60~64	343	234	109	7	4	3	3	2	1	-	-	-	-	-	-
65~69	585	423	162	7	4	3	-	-	-	-	-	-	-	-	-
70~74	1,096	778	318	19	13	6	-	-	-	-	-	-	-	-	-
75~79	1,258	811	447	23	11	12	2	2	-	3	2	1	3	2	1
80~84	1,677	977	700	31	15	16	2	2	-	3	3	-	3	3	-
85~89	2,539	1,270	1,269	38	23	15	3	1	2	3	2	1	2	2	-
90~94	2,437	927	1,510	36	17	19	9	3	6	1	1	-	1	1	-
95~99	1,303	303	1,000	9	2	7	2	1	1	2	1	1	2	1	1
100~	338	46	292	3	1	2	-	-	-	-	-	-	-	-	-
不詳	-	-	-	-	-	-	-	-	-	-	-	-	-	-	-



第17表つづき (2/11)

分類番号	<01600>			[02000]			<02100>			(02101)			(02102)		
	計	男	女	計	男	女	計	男	女	計	男	女	計	男	女
区分	そ及 のび 他寄 の生 感生 染虫 症			新  生  物			悪  性  新  生  物			口頭 唇の 、悪 口性 腔生 及新 び生 咽物			食 道 の 悪 性 新 生 物		
総数	62	28	34	3,126	1,806	1,320	3,001	1,744	1,257	62	47	15	77	63	14
0	-	-	-	-	-	-	-	-	-	-	-	-	-	-	-
1	-	-	-	-	-	-	-	-	-	-	-	-	-	-	-
2	-	-	-	-	-	-	-	-	-	-	-	-	-	-	-
3	-	-	-	1	-	1	1	-	1	-	-	-	-	-	-
4	-	-	-	2	-	2	2	-	2	-	-	-	-	-	-
0~4	-	-	-	3	-	3	3	-	3	-	-	-	-	-	-
5~9	-	-	-	2	-	2	2	-	2	-	-	-	-	-	-
10~14	-	-	-	2	-	2	2	-	2	-	-	-	-	-	-
15~19	-	-	-	1	-	1	-	-	-	-	-	-	-	-	-
20~24	-	-	-	2	1	1	2	1	1	-	-	-	-	-	-
25~29	-	-	-	1	1	-	1	1	-	-	-	-	-	-	-
30~34	-	-	-	4	3	1	4	3	1	-	-	-	-	-	-
35~39	-	-	-	10	2	8	10	2	8	-	-	-	-	-	-
40~44	-	-	-	25	12	13	23	10	13	-	-	-	-	-	-
45~49	-	-	-	48	19	29	45	18	27	1	-	1	1	-	1
50~54	-	-	-	39	15	24	38	15	23	-	-	-	-	-	-
55~59	-	-	-	79	34	45	78	33	45	5	5	-	3	3	-
60~64	3	1	2	152	87	65	152	87	65	4	3	1	7	6	1
65~69	5	3	2	283	188	95	278	185	93	5	5	-	11	10	1
70~74	9	6	3	509	361	148	500	356	144	15	13	2	18	14	4
75~79	9	4	5	445	286	159	421	268	153	8	8	-	7	6	1
80~84	11	3	8	472	300	172	460	294	166	8	4	4	12	11	1
85~89	14	7	7	537	293	244	502	279	223	9	5	4	7	7	-
90~94	8	3	5	378	166	212	359	159	200	6	3	3	8	6	2
95~99	2	-	2	118	37	81	105	32	73	1	1	-	2	-	2
100~	1	1	-	16	1	15	16	1	15	-	-	-	1	-	1
不詳	-	-	-	-	-	-	-	-	-	-	-	-	-	-	-





第17表つづき (3/11)

分類番号	(02110)			(02111)			(02112)			(02113)			(02114)			(02115)		
	計	男	女	計	男	女	計	男	女	計	男	女	計	男	女	計	男	女
区分	気肺管の、悪気管支及生物			皮膚の悪性新生物			乳房の悪性新生物			子宮の悪性新生物			卵巣の悪性新生物			前悪性立腺生の物		
総数	628	446	182	14	9	5	104	-	104	48	-	48	38	-	38	80	80	-
0	-	-	-	-	-	-	-	-	-	-	-	-	-	-	-	-	-	-
1	-	-	-	-	-	-	-	-	-	-	-	-	-	-	-	-	-	-
2	-	-	-	-	-	-	-	-	-	-	-	-	-	-	-	-	-	-
3	-	-	-	-	-	-	-	-	-	-	-	-	-	-	-	-	-	-
4	-	-	-	-	-	-	-	-	-	-	-	-	-	-	-	-	-	-
0~4	-	-	-	-	-	-	-	-	-	-	-	-	-	-	-	-	-	-
5~9	-	-	-	-	-	-	-	-	-	-	-	-	-	-	-	-	-	-
10~14	-	-	-	-	-	-	-	-	-	-	-	-	-	-	-	-	-	-
15~19	-	-	-	-	-	-	-	-	-	-	-	-	-	-	-	-	-	-
20~24	-	-	-	-	-	-	-	-	-	-	-	-	-	-	-	-	-	-
25~29	-	-	-	-	-	-	-	-	-	-	-	-	-	-	-	-	-	-
30~34	-	-	-	-	-	-	-	-	-	-	-	-	-	-	-	-	-	-
35~39	-	-	-	-	-	-	1	-	1	3	-	3	-	-	-	-	-	-
40~44	1	1	-	-	-	-	4	-	4	1	-	1	-	-	-	-	-	-
45~49	3	1	2	-	-	-	8	-	8	5	-	5	-	-	-	-	-	-
50~54	6	3	3	-	-	-	4	-	4	5	-	5	3	-	3	-	-	-
55~59	7	4	3	2	1	1	12	-	12	4	-	4	2	-	2	-	-	-
60~64	33	26	7	-	-	-	11	-	11	3	-	3	1	-	1	1	1	-
65~69	70	54	16	1	-	1	14	-	14	4	-	4	4	-	4	4	4	-
70~74	128	101	27	3	3	-	16	-	16	5	-	5	4	-	4	10	10	-
75~79	100	72	28	-	-	-	10	-	10	4	-	4	8	-	8	12	12	-
80~84	83	62	21	1	1	-	5	-	5	3	-	3	5	-	5	14	14	-
85~89	107	75	32	4	2	2	7	-	7	6	-	6	8	-	8	22	22	-
90~94	62	37	25	1	1	-	7	-	7	2	-	2	3	-	3	15	15	-
95~99	26	10	16	1	1	-	4	-	4	2	-	2	-	-	-	2	2	-
100~	2	-	2	1	-	1	1	-	1	1	-	1	-	-	-	-	-	-
不詳	-	-	-	-	-	-	-	-	-	-	-	-	-	-	-	-	-	-

(単位:人)

(02116)			(02117)			(02118)			(02119)			(02120)			(02121)			<02200>		
膀胱の悪性新生物			中枢神経系の物の悪性新生物			悪性リンパ腫			白血病			悪性リンパ腫、造血組織及びその他			悪性新生物のその他			その他新生物		
計	男	女	計	男	女	計	男	女	計	男	女	計	男	女	計	男	女	計	男	女
61	40	21	36	17	19	105	60	45	95	57	38	41	23	18	258	134	124	125	62	63
-	-	-	-	-	-	-	-	-	-	-	-	-	-	-	-	-	-	-	-	-
-	-	-	-	-	-	-	-	-	-	-	-	-	-	-	-	-	-	-	-	-
-	-	-	-	-	-	-	-	-	1	-	1	-	-	-	-	-	-	-	-	-
-	-	-	1	-	1	-	-	-	-	-	-	-	-	-	1	-	1	-	-	-
-	-	-	1	-	1	-	-	-	1	-	1	-	-	-	1	-	1	-	-	-
-	-	-	-	-	-	-	-	-	1	-	1	-	-	-	1	-	1	-	-	-
-	-	-	-	-	-	-	-	-	-	-	-	-	-	-	-	-	-	1	-	1
-	-	-	-	-	-	-	-	-	1	1	-	-	-	-	1	-	1	-	-	-
-	-	-	-	-	-	1	1	-	-	-	-	-	-	-	-	-	-	-	-	-
-	-	-	1	1	-	-	-	-	1	1	-	-	-	-	-	-	-	-	-	-
-	-	-	-	-	-	-	-	-	1	-	1	-	-	-	1	1	-	-	-	-
-	-	-	1	1	-	-	-	-	2	1	1	-	-	-	2	1	1	2	2	-
-	-	-	2	-	2	-	-	-	2	1	1	-	-	-	4	1	3	3	1	2
-	-	-	1	1	-	-	-	-	3	2	1	-	-	-	4	2	2	1	-	1
1	-	1	2	-	2	-	-	-	2	-	2	1	1	-	10	4	6	1	1	-
2	1	1	4	3	1	7	5	2	3	1	2	2	1	1	11	3	8	-	-	-
4	4	-	6	4	2	10	6	4	7	5	2	4	2	2	19	13	6	5	3	2
6	4	2	6	6	-	10	7	3	13	10	3	2	1	1	43	25	18	9	5	4
3	2	1	2	1	1	12	6	6	17	12	5	10	6	4	29	18	11	24	18	6
14	9	5	2	-	2	22	15	7	16	10	6	8	4	4	39	24	15	12	6	6
12	9	3	4	-	4	25	12	13	17	11	6	7	6	1	45	23	22	35	14	21
11	8	3	3	-	3	14	5	9	5	1	4	7	2	5	35	17	18	19	7	12
8	3	5	-	-	-	4	3	1	1	1	-	-	-	-	11	2	9	13	5	8
-	-	-	-	-	-	-	-	-	2	-	2	-	-	-	1	-	1	-	-	-
-	-	-	-	-	-	-	-	-	-	-	-	-	-	-	-	-	-	-	-	-

第17表つき (4/11)

分類番号	(02201)			(02202)			[03000]			<03100>			<03200>			[04000]		
	計	男	女	計	男	女	計	男	女	計	男	女	計	男	女	計	男	女
区分	中そ の 他 神 の 経 系 生 の 物			中そ の 他 神 の 経 系 を 除 く 物			血疾機 液患構 及並 びびの 造に障 血免 器の 疫害			貧       血			そ造に の血免 他器疫 のの機 血疾構 液患の 及並障 びび害			内代 分 泌謝 、 栄疾 養 及 び患		
総数	27	14	13	98	48	50	35	11	24	19	4	15	16	7	9	229	133	96
0	-	-	-	-	-	-	-	-	-	-	-	-	-	-	-	-	-	-
1	-	-	-	-	-	-	-	-	-	-	-	-	-	-	-	-	-	-
2	-	-	-	-	-	-	-	-	-	-	-	-	-	-	-	-	-	-
3	-	-	-	-	-	-	-	-	-	-	-	-	-	-	-	-	-	-
4	-	-	-	-	-	-	-	-	-	-	-	-	-	-	-	-	-	-
0~4	-	-	-	-	-	-	-	-	-	-	-	-	-	-	-	-	-	-
5~9	-	-	-	-	-	-	-	-	-	-	-	-	-	-	-	-	-	-
10~14	-	-	-	-	-	-	-	-	-	-	-	-	-	-	-	-	-	-
15~19	1	-	1	-	-	-	-	-	-	-	-	-	-	-	-	-	-	-
20~24	-	-	-	-	-	-	-	-	-	-	-	-	-	-	-	-	-	-
25~29	-	-	-	-	-	-	-	-	-	-	-	-	-	-	-	-	-	-
30~34	-	-	-	-	-	-	1	-	1	1	-	1	-	-	-	1	-	1
35~39	-	-	-	-	-	-	-	-	-	-	-	-	-	-	-	2	2	-
40~44	-	-	-	2	2	-	-	-	-	-	-	-	-	-	-	-	-	-
45~49	2	1	1	1	-	1	-	-	-	-	-	-	-	-	-	1	1	-
50~54	-	-	-	1	-	1	-	-	-	-	-	-	-	-	-	4	4	-
55~59	-	-	-	1	1	-	-	-	-	-	-	-	-	-	-	3	1	2
60~64	-	-	-	-	-	-	2	2	-	-	-	-	2	2	-	10	7	3
65~69	2	1	1	3	2	1	1	-	1	1	-	1	-	-	12	9	3	
70~74	2	1	1	7	4	3	-	-	-	-	-	-	-	-	19	17	2	
75~79	4	3	1	20	15	5	10	5	5	4	2	2	6	3	3	34	25	9
80~84	5	2	3	7	4	3	4	-	4	1	-	1	3	-	3	33	20	13
85~89	6	3	3	29	11	18	7	1	6	4	-	4	3	1	2	61	37	24
90~94	3	2	1	16	5	11	6	1	5	5	1	4	1	-	1	27	5	22
95~99	2	1	1	11	4	7	4	2	2	3	1	2	1	1	-	22	5	17
100~	-	-	-	-	-	-	-	-	-	-	-	-	-	-	-	-	-	-
不詳	-	-	-	-	-	-	-	-	-	-	-	-	-	-	-	-	-	-



第17表つづき (5/11)

分類番号	<06200>			<06300>			<06400>			<06500>			[07000]			[08000]		
	計	男	女	計	男	女	計	男	女	計	男	女	計	男	女	計	男	女
区分	脊及 髄び 性関 筋連 萎症 縮候 症群			パ ー キ ン ソ ン 病			ア ル ツ ハ イ マ ー 病			そ神 経 の 系 の 他 疾 の 患			眼の 及 び 疾 付 属 器患			耳の 及 び 乳疾 様 突 起患		
総数	22	10	12	119	62	57	201	71	130	107	69	38	-	-	-	-	-	-
0	-	-	-	-	-	-	-	-	-	-	-	-	-	-	-	-	-	-
1	-	-	-	-	-	-	-	-	-	-	-	-	-	-	-	-	-	-
2	-	-	-	-	-	-	-	-	-	-	-	-	-	-	-	-	-	-
3	-	-	-	-	-	-	-	-	-	-	-	-	-	-	-	-	-	-
4	-	-	-	-	-	-	-	-	-	-	-	-	-	-	-	-	-	-
0~4	-	-	-	-	-	-	-	-	-	-	-	-	-	-	-	-	-	-
5~9	-	-	-	-	-	-	-	-	-	-	-	-	-	-	-	-	-	-
10~14	-	-	-	-	-	-	-	-	-	-	-	-	-	-	-	-	-	-
15~19	-	-	-	-	-	-	-	-	-	-	-	-	-	-	-	-	-	-
20~24	-	-	-	-	-	-	-	-	-	-	-	-	-	-	-	-	-	-
25~29	-	-	-	-	-	-	-	-	-	1	1	-	-	-	-	-	-	-
30~34	-	-	-	-	-	-	-	-	-	-	-	-	-	-	-	-	-	-
35~39	-	-	-	-	-	-	-	-	-	1	1	-	-	-	-	-	-	-
40~44	-	-	-	-	-	-	-	-	-	-	-	-	-	-	-	-	-	-
45~49	-	-	-	-	-	-	-	-	-	3	3	-	-	-	-	-	-	-
50~54	1	-	1	-	-	-	-	-	-	1	1	-	-	-	-	-	-	-
55~59	2	1	1	-	-	-	-	-	-	5	4	1	-	-	-	-	-	-
60~64	2	2	-	1	1	-	-	-	-	4	4	-	-	-	-	-	-	-
65~69	2	1	1	6	4	2	1	1	-	10	7	3	-	-	-	-	-	-
70~74	2	-	2	7	3	4	5	2	3	13	9	4	-	-	-	-	-	-
75~79	6	3	3	19	14	5	12	5	7	14	10	4	-	-	-	-	-	-
80~84	4	2	2	23	11	12	24	10	14	16	12	4	-	-	-	-	-	-
85~89	3	1	2	38	20	18	61	28	33	21	11	10	-	-	-	-	-	-
90~94	-	-	-	19	7	12	61	16	45	15	5	10	-	-	-	-	-	-
95~99	-	-	-	6	2	4	32	7	25	2	1	1	-	-	-	-	-	-
100~	-	-	-	-	-	-	5	2	3	1	-	1	-	-	-	-	-	-
不詳	-	-	-	-	-	-	-	-	-	-	-	-	-	-	-	-	-	-

(単位:人)

[09000]			<09100>			(09101)			(09102)			<09200>			(09201)		
循環器系の疾患			高血圧性疾患			高及血び圧心性腎疾疾患			そ高血の圧性他疾の患			心性疾を患(除高く血圧)			慢心性リウマチ性患		
計	男	女	計	男	女	計	男	女	計	男	女	計	男	女	計	男	女
3,095	1,498	1,597	133	55	78	46	19	27	87	36	51	1,976	932	1,044	23	10	13
-	-	-	-	-	-	-	-	-	-	-	-	-	-	-	-	-	-
-	-	-	-	-	-	-	-	-	-	-	-	-	-	-	-	-	-
-	-	-	-	-	-	-	-	-	-	-	-	-	-	-	-	-	-
-	-	-	-	-	-	-	-	-	-	-	-	-	-	-	-	-	-
-	-	-	-	-	-	-	-	-	-	-	-	-	-	-	-	-	-
2	2	-	-	-	-	-	-	-	-	-	-	2	2	-	-	-	-
-	-	-	-	-	-	-	-	-	-	-	-	-	-	-	-	-	-
1	-	1	-	-	-	-	-	-	-	-	-	1	-	1	-	-	-
2	1	1	-	-	-	-	-	-	-	-	-	2	1	1	-	-	-
4	1	3	-	-	-	-	-	-	-	-	-	3	1	2	-	-	-
5	5	-	1	1	-	-	-	-	1	1	-	3	3	-	-	-	-
8	6	2	-	-	-	-	-	-	-	-	-	3	1	2	-	-	-
14	13	1	-	-	-	-	-	-	-	-	-	9	9	-	-	-	-
27	21	6	1	1	-	1	1	-	-	-	-	14	10	4	-	-	-
33	28	5	1	1	-	1	1	-	-	-	-	19	14	5	-	-	-
43	36	7	-	-	-	-	-	-	-	-	-	24	21	3	-	-	-
79	62	17	5	5	-	-	-	-	5	5	-	49	39	10	-	-	-
122	95	27	3	3	-	-	-	-	3	3	-	81	63	18	1	1	-
238	157	81	14	7	7	2	2	-	12	5	7	144	100	44	-	-	-
304	188	116	7	3	4	3	1	2	4	2	2	198	122	76	5	3	2
449	248	201	22	5	17	5	2	3	17	3	14	267	149	118	4	2	2
692	328	364	26	12	14	13	7	6	13	5	8	437	197	240	4	2	2
655	226	429	24	13	11	8	4	4	16	9	7	440	142	298	6	2	4
354	72	282	22	4	18	9	1	8	13	3	10	238	52	186	3	-	3
63	9	54	7	-	7	4	-	4	3	-	3	42	6	36	-	-	-
-	-	-	-	-	-	-	-	-	-	-	-	-	-	-	-	-	-

第17表つづき (6/11)

分類番号	(09202)			(09203)			(09204)			(09205)			(09206)			(09207)		
	計	男	女	計	男	女	計	男	女	計	男	女	計	男	女	計	男	女
区分	急性心筋梗塞			虚血性心疾患の患者			慢性心非リウマチ性心内膜炎患者			心筋症			不伝導脈障及び害			心不全		
総数	192	105	87	180	104	76	103	24	79	40	24	16	673	357	316	725	288	437
0	-	-	-	-	-	-	-	-	-	-	-	-	-	-	-	-	-	-
1	-	-	-	-	-	-	-	-	-	-	-	-	-	-	-	-	-	-
2	-	-	-	-	-	-	-	-	-	-	-	-	-	-	-	-	-	-
3	-	-	-	-	-	-	-	-	-	-	-	-	-	-	-	-	-	-
4	-	-	-	-	-	-	-	-	-	-	-	-	-	-	-	-	-	-
0~4	-	-	-	-	-	-	-	-	-	-	-	-	-	-	-	-	-	-
5~9	-	-	-	-	-	-	-	-	-	1	1	-	-	-	-	-	-	-
10~14	-	-	-	-	-	-	-	-	-	-	-	-	-	-	-	-	-	-
15~19	-	-	-	-	-	-	-	-	-	-	-	-	-	-	-	-	-	-
20~24	-	-	-	-	-	-	-	-	-	-	-	-	2	1	1	-	-	-
25~29	-	-	-	-	-	-	-	-	-	-	-	-	3	1	2	-	-	-
30~34	-	-	-	-	-	-	-	-	-	-	-	-	3	3	-	-	-	-
35~39	1	-	1	-	-	-	-	-	-	-	-	-	2	1	1	-	-	-
40~44	1	1	-	1	1	-	-	-	-	1	1	-	6	6	-	-	-	-
45~49	3	3	-	1	1	-	-	-	-	1	-	1	8	6	2	1	-	1
50~54	1	1	-	2	2	-	-	-	-	-	-	-	11	8	3	4	2	2
55~59	2	1	1	4	4	-	-	-	-	-	-	-	14	14	-	3	2	1
60~64	6	6	-	2	1	1	1	1	-	5	5	-	29	23	6	6	3	3
65~69	14	11	3	11	8	3	1	-	1	-	-	-	39	31	8	14	11	3
70~74	24	19	5	12	11	1	2	1	1	6	4	2	71	45	26	23	15	8
75~79	18	9	9	26	22	4	10	3	7	5	4	1	81	46	35	49	34	15
80~84	36	18	18	27	17	10	12	3	9	3	2	1	92	48	44	85	54	31
85~89	42	18	24	33	20	13	30	9	21	7	3	4	146	78	68	169	64	105
90~94	32	15	17	35	15	20	28	4	24	7	4	3	110	35	75	214	64	150
95~99	9	2	7	22	2	20	13	2	11	4	-	4	53	11	42	131	35	96
100~	3	1	2	4	-	4	6	1	5	-	-	-	3	-	3	26	4	22
不詳	-	-	-	-	-	-	-	-	-	-	-	-	-	-	-	-	-	-

(単位:人)

(09208)			<09300>			(09301)			(09302)			(09303)			(09304)			<09400>		
その他の心疾患			脳血管疾患			くも膜下出血			脳内出血			脳梗塞			そ脳の血管他疾患			大及動脈解離		
計	男	女	計	男	女	計	男	女	計	男	女	計	男	女	計	男	女	計	男	女
40	20	20	824	415	409	98	39	59	211	129	82	503	242	261	12	5	7	108	65	43
-	-	-	-	-	-	-	-	-	-	-	-	-	-	-	-	-	-	-	-	
-	-	-	-	-	-	-	-	-	-	-	-	-	-	-	-	-	-	-	-	
-	-	-	-	-	-	-	-	-	-	-	-	-	-	-	-	-	-	-	-	
-	-	-	-	-	-	-	-	-	-	-	-	-	-	-	-	-	-	-	-	
-	-	-	-	-	-	-	-	-	-	-	-	-	-	-	-	-	-	-	-	
-	-	-	-	-	-	-	-	-	-	-	-	-	-	-	-	-	-	-	-	
1	1	-	-	-	-	-	-	-	-	-	-	-	-	-	-	-	-	-	-	
-	-	-	-	-	-	-	-	-	-	-	-	-	-	-	-	-	-	-	-	
1	-	1	-	-	-	-	-	-	-	-	-	-	-	-	-	-	-	-	-	
-	-	-	-	-	-	-	-	-	-	-	-	-	-	-	-	-	-	-	-	
-	-	-	1	-	1	1	-	1	-	-	-	-	-	-	-	-	-	-	-	
-	-	-	1	1	-	1	1	-	-	-	-	-	-	-	-	-	-	-	-	
-	-	-	4	4	-	2	2	-	2	2	-	-	-	-	-	-	1	1	-	
-	-	-	5	4	1	2	1	1	3	3	-	-	-	-	-	-	-	-	-	
-	-	-	8	6	2	3	2	1	5	4	1	-	-	-	-	-	3	3	-	
1	1	-	10	10	-	3	3	-	6	6	-	1	1	-	-	-	1	1	-	
1	-	1	14	10	4	6	4	2	3	3	-	4	2	2	1	1	-	5	5	
-	-	-	20	14	6	6	3	3	10	9	1	4	2	2	-	-	-	3	2	
1	1	-	27	21	6	8	4	4	10	9	1	9	8	1	-	-	-	8	5	
6	5	1	60	38	22	13	4	9	15	10	5	30	22	8	2	2	-	16	11	
4	1	3	83	52	31	9	4	5	29	19	10	44	29	15	1	-	1	13	8	
8	5	3	142	79	63	21	6	15	40	28	12	79	45	34	2	-	2	12	9	
6	3	3	193	99	94	10	4	6	45	19	26	136	74	62	2	2	-	23	12	
8	3	5	162	60	102	10	1	9	37	16	21	115	43	72	-	-	-	15	6	
3	-	3	84	15	69	2	-	2	6	1	5	73	14	59	3	-	3	5	1	
-	-	-	10	2	8	1	-	1	-	-	-	8	2	6	1	-	1	3	1	
-	-	-	-	-	-	-	-	-	-	-	-	-	-	-	-	-	-	-	-	



第17表つづき (7/11)

分類番号	<09500>			[10000]			<10100>			<10200>			<10300>			<10400>		
	計	男	女	計	男	女	計	男	女	計	男	女	計	男	女	計	男	女
区分	そ器 の系 他の の 循環 疾患 環患			呼 吸 器 系 の 疾 患			イ ン フ ル エ ン ザ			肺     炎			急 性 気 管 支 炎			慢肺 性 閉疾 塞 性患		
総数	54	31	23	1,753	1,001	752	8	5	3	503	277	226	3	-	3	185	149	36
0	-	-	-	-	-	-	-	-	-	-	-	-	-	-	-	-	-	-
1	-	-	-	-	-	-	-	-	-	-	-	-	-	-	-	-	-	-
2	-	-	-	-	-	-	-	-	-	-	-	-	-	-	-	-	-	-
3	-	-	-	-	-	-	-	-	-	-	-	-	-	-	-	-	-	-
4	-	-	-	-	-	-	-	-	-	-	-	-	-	-	-	-	-	-
0~4	-	-	-	-	-	-	-	-	-	-	-	-	-	-	-	-	-	-
5~9	-	-	-	-	-	-	-	-	-	-	-	-	-	-	-	-	-	-
10~14	-	-	-	-	-	-	-	-	-	-	-	-	-	-	-	-	-	-
15~19	-	-	-	-	-	-	-	-	-	-	-	-	-	-	-	-	-	-
20~24	-	-	-	-	-	-	-	-	-	-	-	-	-	-	-	-	-	-
25~29	-	-	-	-	-	-	-	-	-	-	-	-	-	-	-	-	-	-
30~34	-	-	-	1	-	1	-	-	-	1	-	1	-	-	-	-	-	-
35~39	-	-	-	-	-	-	-	-	-	-	-	-	-	-	-	-	-	-
40~44	-	-	-	2	2	-	-	-	-	-	-	-	-	-	-	-	-	-
45~49	1	1	-	3	2	1	-	-	-	1	1	-	-	-	-	-	-	-
50~54	2	2	-	4	2	2	-	-	-	2	1	1	-	-	-	-	-	-
55~59	-	-	-	11	9	2	1	-	1	6	5	1	-	-	-	1	1	-
60~64	2	2	-	17	11	6	-	-	-	9	6	3	-	-	-	1	1	-
65~69	3	3	-	47	39	8	-	-	-	15	13	2	-	-	-	8	7	1
70~74	4	1	3	108	85	23	-	-	-	29	23	6	-	-	-	17	16	1
75~79	3	3	-	177	130	47	-	-	-	43	33	10	-	-	-	24	21	3
80~84	6	6	-	278	183	95	1	1	-	79	52	27	-	-	-	31	26	5
85~89	13	8	5	441	253	188	3	2	1	109	58	51	1	-	1	54	43	11
90~94	14	5	9	401	207	194	2	2	-	123	60	63	-	-	-	38	28	10
95~99	5	-	5	213	67	146	-	-	-	71	22	49	2	-	2	9	5	4
100~	1	-	1	50	11	39	1	-	1	15	3	12	-	-	-	2	1	1
不詳	-	-	-	-	-	-	-	-	-	-	-	-	-	-	-	-	-	-



第17表つづき (8/11)

分類番号	<11200>			<11300>			(11301)			(11302)			<11400>			[12000]		
	計	男	女	計	男	女	計	男	女	計	男	女	計	男	女	計	男	女
区分	へ腸 ル ニ閉 ア 及 び塞			肝 疾 患			肝ル 硬性 変を (ア除 ルく コ ト)			そ の 他 の 肝 疾 患			そ消 化 の器 系 他 の疾 患			皮組 膚織 及の び疾 皮下患		
総数	67	34	33	132	83	49	56	30	26	76	53	23	258	100	158	34	13	21
0	-	-	-	-	-	-	-	-	-	-	-	-	-	-	-	-	-	-
1	-	-	-	-	-	-	-	-	-	-	-	-	-	-	-	-	-	-
2	-	-	-	-	-	-	-	-	-	-	-	-	-	-	-	-	-	-
3	-	-	-	-	-	-	-	-	-	-	-	-	-	-	-	-	-	-
4	-	-	-	-	-	-	-	-	-	-	-	-	-	-	-	-	-	-
0~4	-	-	-	-	-	-	-	-	-	-	-	-	-	-	-	-	-	-
5~9	-	-	-	-	-	-	-	-	-	-	-	-	-	-	-	-	-	-
10~14	-	-	-	-	-	-	-	-	-	-	-	-	-	-	-	-	-	-
15~19	-	-	-	-	-	-	-	-	-	-	-	-	-	-	-	-	-	-
20~24	-	-	-	-	-	-	-	-	-	-	-	-	-	-	-	-	-	-
25~29	-	-	-	-	-	-	-	-	-	-	-	-	1	1	-	-	-	-
30~34	-	-	-	-	-	-	-	-	-	-	-	-	1	-	1	-	-	-
35~39	-	-	-	1	-	1	-	-	-	1	-	1	-	-	-	-	-	-
40~44	-	-	-	2	2	-	1	1	-	1	1	-	2	1	1	-	-	-
45~49	-	-	-	10	8	2	1	-	1	9	8	1	3	3	-	-	-	-
50~54	1	1	-	4	3	1	-	-	-	4	3	1	3	2	1	-	-	-
55~59	-	-	-	5	4	1	2	1	1	3	3	-	4	3	1	1	-	1
60~64	1	1	-	19	15	4	6	4	2	13	11	2	4	1	3	-	-	-
65~69	2	2	-	18	16	2	7	6	1	11	10	1	3	1	2	2	1	1
70~74	3	3	-	18	13	5	7	5	2	11	8	3	21	18	3	2	-	2
75~79	5	5	-	20	12	8	11	7	4	9	5	4	26	13	13	3	1	2
80~84	8	2	6	17	6	11	14	5	9	3	1	2	25	11	14	3	1	2
85~89	20	10	10	7	3	4	3	1	2	4	2	2	60	21	39	8	5	3
90~94	22	8	14	8	1	7	3	-	3	5	1	4	63	19	44	9	5	4
95~99	4	2	2	2	-	2	1	-	1	1	-	1	36	5	31	6	-	6
100~	1	-	1	1	-	1	-	-	-	1	-	1	6	1	5	-	-	-
不詳	-	-	-	-	-	-	-	-	-	-	-	-	-	-	-	-	-	-



第17表つき (9/11)

分類番号	<14300>			[15000]			[16000]			<16100>			<16200>			<16300>		
	計	男	女	計	男	女	計	男	女	計	男	女	計	男	女	計	男	女
区分	そ生の殖他器の系の腎の尿疾路患			妊産娠、じ分娩よ及びく			周し産た期に病発生態			妊発娠育に期間及する胎障児害			出産外傷			周な心産呼血期吸に障管特害障異及的び害		
総数	77	22	55	-	-	-	3	1	2	2	-	2	-	-	-	1	1	-
0	-	-	-	-	-	-	3	1	2	2	-	2	-	-	-	1	1	-
1	-	-	-	-	-	-	-	-	-	-	-	-	-	-	-	-	-	-
2	-	-	-	-	-	-	-	-	-	-	-	-	-	-	-	-	-	-
3	-	-	-	-	-	-	-	-	-	-	-	-	-	-	-	-	-	-
4	-	-	-	-	-	-	-	-	-	-	-	-	-	-	-	-	-	-
0~4	-	-	-	-	-	-	3	1	2	2	-	2	-	-	-	1	1	-
5~9	-	-	-	-	-	-	-	-	-	-	-	-	-	-	-	-	-	-
10~14	-	-	-	-	-	-	-	-	-	-	-	-	-	-	-	-	-	-
15~19	-	-	-	-	-	-	-	-	-	-	-	-	-	-	-	-	-	-
20~24	-	-	-	-	-	-	-	-	-	-	-	-	-	-	-	-	-	-
25~29	-	-	-	-	-	-	-	-	-	-	-	-	-	-	-	-	-	-
30~34	-	-	-	-	-	-	-	-	-	-	-	-	-	-	-	-	-	-
35~39	-	-	-	-	-	-	-	-	-	-	-	-	-	-	-	-	-	-
40~44	-	-	-	-	-	-	-	-	-	-	-	-	-	-	-	-	-	-
45~49	-	-	-	-	-	-	-	-	-	-	-	-	-	-	-	-	-	-
50~54	-	-	-	-	-	-	-	-	-	-	-	-	-	-	-	-	-	-
55~59	-	-	-	-	-	-	-	-	-	-	-	-	-	-	-	-	-	-
60~64	-	-	-	-	-	-	-	-	-	-	-	-	-	-	-	-	-	-
65~69	2	1	1	-	-	-	-	-	-	-	-	-	-	-	-	-	-	-
70~74	3	2	1	-	-	-	-	-	-	-	-	-	-	-	-	-	-	-
75~79	5	2	3	-	-	-	-	-	-	-	-	-	-	-	-	-	-	-
80~84	12	3	9	-	-	-	-	-	-	-	-	-	-	-	-	-	-	-
85~89	24	9	15	-	-	-	-	-	-	-	-	-	-	-	-	-	-	-
90~94	20	4	16	-	-	-	-	-	-	-	-	-	-	-	-	-	-	-
95~99	9	1	8	-	-	-	-	-	-	-	-	-	-	-	-	-	-	-
100~	2	-	2	-	-	-	-	-	-	-	-	-	-	-	-	-	-	-
不詳	-	-	-	-	-	-	-	-	-	-	-	-	-	-	-	-	-	-

(単位:人)

<16400>			<16500>			<16600>			[17000]			<17100>			<17200>			(17201)		
周な 産 期感 に 特染 異 的症			胎性 児障 及害 及び 新生 児の 血液 障害 出血			そ発 の生 他の のし 周た 産病 期に 態			先及 天び 奇染 形色 、体 変異 形常			神 経系 の先 天奇 形			循先 環天 器奇 系の の形			心 臓 の先 天奇 形		
計	男	女	計	男	女	計	男	女	計	男	女	計	男	女	計	男	女	計	男	女
-	-	-	-	-	-	-	-	-	18	10	8	1	-	1	9	4	5	5	2	3
-	-	-	-	-	-	-	-	-	4	3	1	-	-	-	1	1	-	1	1	-
-	-	-	-	-	-	-	-	-	1	1	-	-	-	-	-	-	-	-	-	-
-	-	-	-	-	-	-	-	-	-	-	-	-	-	-	-	-	-	-	-	-
-	-	-	-	-	-	-	-	-	-	-	-	-	-	-	-	-	-	-	-	-
-	-	-	-	-	-	-	-	-	5	4	1	-	-	-	1	1	-	1	1	-
-	-	-	-	-	-	-	-	-	-	-	-	-	-	-	-	-	-	-	-	-
-	-	-	-	-	-	-	-	-	-	-	-	-	-	-	-	-	-	-	-	-
-	-	-	-	-	-	-	-	-	-	-	-	-	-	-	-	-	-	-	-	-
-	-	-	-	-	-	-	-	-	-	-	-	-	-	-	-	-	-	-	-	-
-	-	-	-	-	-	-	-	-	-	-	-	-	-	-	-	-	-	-	-	-
-	-	-	-	-	-	-	-	-	1	-	1	-	-	-	1	-	1	1	-	1
-	-	-	-	-	-	-	-	-	1	1	-	-	-	-	1	1	-	-	-	-
-	-	-	-	-	-	-	-	-	-	-	-	-	-	-	-	-	-	-	-	-
-	-	-	-	-	-	-	-	-	1	1	-	-	-	-	-	-	-	-	-	-
-	-	-	-	-	-	-	-	-	1	1	-	-	-	-	1	1	-	1	1	-
-	-	-	-	-	-	-	-	-	1	1	-	-	-	-	-	-	-	-	-	-
-	-	-	-	-	-	-	-	-	1	-	1	-	-	-	-	-	-	-	-	-
-	-	-	-	-	-	-	-	-	3	1	2	-	-	-	3	1	2	2	-	2
-	-	-	-	-	-	-	-	-	3	1	2	1	-	1	1	-	1	-	-	-
-	-	-	-	-	-	-	-	-	-	-	-	-	-	-	-	-	-	-	-	-
-	-	-	-	-	-	-	-	-	1	-	1	-	-	-	1	-	1	-	-	-
-	-	-	-	-	-	-	-	-	-	-	-	-	-	-	-	-	-	-	-	-
-	-	-	-	-	-	-	-	-	-	-	-	-	-	-	-	-	-	-	-	-



(単位:人)

<18200>			<18300>			[20000]			<20100>			(20101)			(20102)			(20103)		
乳症 幼 児 候 突 然 死 群			そ及異分 のび常類 他異検さ の常査れ 症臨所な 状床見い 、所でい 徴見他も 候・にの			傷死 亡 病 の 及 外 び因			不 慮 の 事 故			交 通 事 故			転 倒 ・ 転 落 ・ 墜 落			不 及 慮 び の 溺 溺 死 水		
計	男	女	計	男	女	計	男	女	計	男	女	計	男	女	計	男	女	計	男	女
-	-	-	109	75	34	575	362	213	346	205	141	64	38	26	103	56	47	30	17	13
-	-	-	-	-	-	2	1	1	1	1	-	-	-	-	-	-	-	-	-	-
-	-	-	-	-	-	-	-	-	-	-	-	-	-	-	-	-	-	-	-	-
-	-	-	-	-	-	2	-	2	1	-	1	-	-	-	-	-	-	-	-	-
-	-	-	-	-	-	-	-	-	-	-	-	-	-	-	-	-	-	-	-	-
-	-	-	-	-	-	4	1	3	2	1	1	-	-	-	-	-	-	-	-	-
-	-	-	-	-	-	1	-	1	1	-	1	-	-	-	-	-	-	-	-	-
-	-	-	-	-	-	1	1	-	1	1	-	-	-	-	1	1	-	-	-	-
-	-	-	-	-	-	14	10	4	2	2	-	2	2	-	-	-	-	-	-	-
-	-	-	-	-	-	12	10	2	2	2	-	1	1	-	1	1	-	-	-	-
-	-	-	-	-	-	10	9	1	1	1	-	1	1	-	-	-	-	-	-	-
-	-	-	-	-	-	22	16	6	6	3	3	3	2	1	1	1	-	-	-	-
-	-	-	-	-	-	6	3	3	-	-	-	-	-	-	-	-	-	-	-	-
-	-	-	1	-	1	10	7	3	1	1	-	1	1	-	-	-	-	-	-	-
-	-	-	2	2	-	16	10	6	4	2	2	3	1	2	1	1	-	-	-	-
-	-	-	2	1	1	25	13	12	7	2	5	3	2	1	-	-	-	3	-	3
-	-	-	4	3	1	10	8	2	4	3	1	3	2	1	-	-	-	-	-	-
-	-	-	13	11	2	21	19	2	7	7	-	2	2	-	1	1	-	-	-	-
-	-	-	13	11	2	37	29	8	30	23	7	8	4	4	5	5	-	4	2	2
-	-	-	18	17	1	68	53	15	38	30	8	6	6	-	9	7	2	5	4	1
-	-	-	14	11	3	62	44	18	36	28	8	9	7	2	6	5	1	3	3	-
-	-	-	13	9	4	67	46	21	47	30	17	7	2	5	7	3	4	7	5	2
-	-	-	12	4	8	85	40	45	67	33	34	12	4	8	26	13	13	7	3	4
-	-	-	10	4	6	63	26	37	53	21	32	3	1	2	25	12	13	-	-	-
-	-	-	5	2	3	34	16	18	31	14	17	-	-	-	19	6	13	1	-	1
-	-	-	2	-	2	7	1	6	6	1	5	-	-	-	1	-	1	-	-	-
-	-	-	-	-	-	-	-	-	-	-	-	-	-	-	-	-	-	-	-	-



第17表つづき (11/11)

(単位:人)

分類番号	(20104)			(20105)			(20106)			(20107)			<20200>			<20300>			<20400>		
	計	男	女	計	男	女	計	男	女	計	男	女	計	男	女	計	男	女	計	男	女
区分	不慮の窒息			煙火、炎への火の及び露			有害物質中の毒及び曝露			その他事の故			自殺			他殺			その他外因		
総数	70	43	27	8	4	4	3	1	2	68	46	22	149	108	41	3	2	1	77	47	30
0	1	1	-	-	-	-	-	-	-	-	-	-	-	-	-	-	-	-	1	-	1
1	-	-	-	-	-	-	-	-	-	-	-	-	-	-	-	-	-	-	-	-	-
2	-	-	-	-	-	-	-	-	-	-	-	-	-	-	-	-	-	-	-	-	-
3	-	-	-	-	-	-	-	-	-	1	-	1	-	-	-	-	-	-	1	-	1
4	-	-	-	-	-	-	-	-	-	-	-	-	-	-	-	-	-	-	-	-	-
0~4	1	1	-	-	-	-	-	-	-	1	-	1	-	-	-	-	-	-	2	-	2
5~9	-	-	-	-	-	-	-	-	-	1	-	1	-	-	-	-	-	-	-	-	-
10~14	-	-	-	-	-	-	-	-	-	-	-	-	-	-	-	-	-	-	-	-	-
15~19	-	-	-	-	-	-	-	-	-	-	-	-	12	8	4	-	-	-	-	-	-
20~24	-	-	-	-	-	-	-	-	-	-	-	-	9	8	1	-	-	-	1	-	1
25~29	-	-	-	-	-	-	-	-	-	-	-	-	8	7	1	-	-	-	1	1	-
30~34	1	-	1	-	-	-	1	-	1	-	-	-	14	12	2	1	-	1	1	1	-
35~39	-	-	-	-	-	-	-	-	-	-	-	-	6	3	3	-	-	-	-	-	-
40~44	-	-	-	-	-	-	-	-	-	-	-	-	7	5	2	-	-	-	2	1	1
45~49	-	-	-	-	-	-	-	-	-	-	-	-	11	7	4	-	-	-	1	1	-
50~54	-	-	-	1	-	1	-	-	-	-	-	-	16	9	7	1	1	-	1	1	-
55~59	-	-	-	-	-	-	-	-	-	1	1	-	4	4	-	-	-	-	2	1	1
60~64	3	3	-	-	-	-	-	-	-	1	1	-	11	9	2	-	-	-	3	3	-
65~69	4	4	-	1	-	1	1	1	-	7	7	-	5	4	1	-	-	-	2	2	-
70~74	6	4	2	1	1	-	-	-	-	11	8	3	17	13	4	-	-	-	13	10	3
75~79	8	6	2	1	-	1	-	-	-	9	7	2	13	8	5	-	-	-	13	8	5
80~84	13	9	4	1	1	-	1	-	1	11	10	1	10	8	2	1	1	-	9	7	2
85~89	9	6	3	2	1	1	-	-	-	11	6	5	4	1	3	-	-	-	14	6	8
90~94	15	6	9	-	-	-	-	-	-	10	2	8	-	-	-	-	-	-	10	5	5
95~99	6	3	3	1	1	-	-	-	-	4	4	-	2	2	-	-	-	-	1	-	1
100~	4	1	3	-	-	-	-	-	-	1	-	1	-	-	-	-	-	-	1	-	1
不詳	-	-	-	-	-	-	-	-	-	-	-	-	-	-	-	-	-	-	-	-	-

第18表 死亡数及び死亡率(人口10万対), 年次・性・主要死因別 (1/2)

(死亡数・香川県)

分類番号				02100			09200			09300		
	総数			悪性新生物			心疾患(高血圧性を除く)			脳血管疾患		
	計	男	女	計	男	女	計	男	女	計	男	女
平成20年	10,645	5,453	5,192	2,942	1,764	1,178	1,867	841	1,026	1,038	498	540
21	10,639	5,477	5,162	2,852	1,678	1,174	1,882	840	1,042	1,025	497	528
22	11,064	5,686	5,378	3,109	1,827	1,282	1,903	872	1,031	986	470	516
23	11,316	5,830	5,486	2,947	1,721	1,226	1,953	919	1,034	1,079	498	581
24	11,369	5,697	5,672	2,983	1,751	1,232	2,048	958	1,090	932	418	514
25	11,512	5,838	5,674	3,055	1,794	1,261	1,947	939	1,008	986	481	505
26	11,503	5,825	5,678	3,067	1,856	1,211	2,073	957	1,116	925	448	477
27	11,593	5,785	5,808	3,024	1,812	1,212	1,970	892	1,078	990	464	526
28	11,908	5,909	5,999	3,022	1,776	1,246	1,993	943	1,050	970	435	535
29	11,894	5,967	5,927	2,960	1,754	1,206	1,997	916	1,081	933	443	490
30	12,169	6,034	6,135	3,023	1,769	1,254	2,039	940	1,099	913	402	511
令和元年	12,148	5,925	6,223	2,968	1,727	1,241	2,023	899	1,124	898	415	483
2	12,183	6,138	6,045	3,001	1,744	1,257	1,976	932	1,044	824	415	409

(死亡率・香川県)

分類番号				02100			09200			09300		
	総数			悪性新生物			心疾患(高血圧性を除く)			脳血管疾患		
	計	男	女	計	男	女	計	男	女	計	男	女
平成20年	1,068.8	1,140.8	1,002.3	295.4	369.0	227.4	187.4	175.9	198.1	104.2	104.2	104.2
21	1,072.5	1,150.6	1,000.4	287.5	352.5	227.5	189.7	176.5	201.9	103.3	104.4	102.3
22	1,118.9	1,192.9	1,050.1	314.4	383.3	250.3	192.5	182.9	201.3	99.7	98.6	100.8
23	1,148.8	1,227.4	1,075.7	299.2	362.3	240.4	198.3	193.5	202.7	109.5	104.8	113.9
24	1,157.7	1,201.9	1,114.3	303.8	369.4	242.0	208.6	202.1	214.1	94.9	88.2	101.0
25	1,175.9	1,236.9	1,119.1	312.1	380.1	248.7	198.9	198.9	198.8	100.7	101.9	99.6
26	1,181.0	1,239.4	1,126.6	314.9	394.9	240.3	212.8	203.6	221.4	95.0	95.3	94.6
27	1,196.1	1,233.9	1,160.6	312.0	386.5	242.2	203.2	190.3	215.4	102.1	99.0	105.1
28	1,235.3	1,265.3	1,207.0	313.5	380.3	250.7	206.7	201.9	211.3	100.6	93.1	107.6
29	1,240.3	1,286.0	1,199.8	308.7	378.0	244.1	208.2	197.4	218.8	97.3	95.5	99.2
30	1,278.3	1,308.9	1,249.5	317.5	383.7	255.4	214.2	203.9	223.8	95.9	87.2	104.1
令和元年	1,285.5	1,293.7	1,277.8	314.1	377.1	254.8	214.1	196.3	230.8	95.0	90.6	99.2
2	1,300.2	1,358.0	1,246.4	320.3	385.8	259.2	210.9	206.2	215.3	87.9	91.8	84.3

(死亡率・全国)

分類番号				02100			09200			09300		
	総数			悪性新生物			心疾患(高血圧性を除く)			脳血管疾患		
	計	男	女	計	男	女	計	男	女	計	男	女
平成20年	907.1	991.0	827.1	272.3	336.0	211.7	144.4	140.2	148.5	100.9	99.5	102.1
21	907.5	992.9	826.3	273.5	336.4	213.6	143.7	139.5	147.6	97.2	96.7	97.8
22	947.1	1,029.2	869.2	279.7	343.4	219.2	149.8	144.2	155.2	97.7	97.7	97.6
23	993.1	1,068.4	921.6	283.2	346.9	222.7	154.5	148.6	160.1	98.2	97.0	99.3
24	997.5	1,068.9	929.7	286.6	350.8	225.7	157.9	151.6	163.8	96.5	95.6	97.4
25	1,009.1	1,076.5	945.1	290.3	354.6	229.2	156.5	149.5	163.2	94.1	92.7	95.5
26	1,014.9	1,081.8	951.5	293.5	357.8	232.5	157.0	151.2	162.5	91.1	90.1	92.0
27	1,029.7	1,092.6	970.1	295.5	359.7	234.6	156.5	151.0	161.7	89.4	87.8	90.8
28	1,046.0	1,108.5	986.7	298.3	361.1	238.8	158.4	153.5	163.0	87.4	86.6	88.2
29	1,075.3	1,138.3	1,015.6	299.5	363.2	239.1	164.3	158.7	169.6	88.2	87.7	88.6
30	1,096.8	1,156.5	1,040.3	300.7	361.6	243.0	167.6	162.2	172.8	87.1	86.7	87.5
令和元年	1,116.2	1,175.0	1,060.5	304.2	366.0	245.7	167.9	163.1	172.4	86.1	86.0	86.2
2	1,112.5	1,178.0	1,050.4	306.6	368.3	248.3	166.6	165.5	167.7	83.5	84.0	83.0

## 第18表つづき (2/2)

(死亡数・香川県)

分類番号	10200			18100			20100			20200		
	肺炎			老 衰			不慮の事故			自 殺		
	計	男	女	計	男	女	計	男	女	計	男	女
平成20年	1,217	580	637	370	93	277	427	245	182	201	150	51
21	1,201	624	577	379	97	282	408	237	171	205	142	63
22	943	480	463	466	127	339	407	232	175	215	153	62
23	1,020	560	460	512	133	379	395	237	158	239	169	70
24	935	466	469	602	153	449	439	247	192	172	124	48
25	773	391	382	726	201	525	412	234	178	184	125	59
26	839	437	402	734	166	568	360	200	160	169	119	50
27	812	409	403	842	202	640	352	203	149	157	108	49
28	815	425	390	1,043	270	773	406	246	160	156	104	52
29	591	316	275	1,077	295	782	390	217	173	150	107	43
30	542	294	248	1,274	358	916	362	210	152	149	113	36
令和元年	568	287	281	1,333	340	993	342	208	134	141	95	46
2	503	277	226	1,477	446	1,031	346	205	141	149	108	41

(死亡率・香川県)

分類番号	10200			18100			20100			20200		
	肺炎			老 衰			不慮の事故			自 殺		
	計	男	女	計	男	女	計	男	女	計	男	女
平成20年	122.2	121.3	123.0	37.1	19.5	53.5	42.9	51.3	35.1	20.2	31.4	9.8
21	121.1	131.1	111.8	38.2	20.4	54.7	41.1	49.8	33.1	20.7	29.8	12.2
22	95.4	100.7	90.4	47.1	26.6	66.2	41.2	48.7	34.2	21.7	32.1	12.1
23	103.6	117.9	90.2	52.0	28.0	74.3	40.1	49.9	31.0	24.3	35.6	13.7
24	95.2	98.3	92.1	61.3	32.3	88.2	44.7	52.1	37.7	17.5	26.2	9.4
25	79.0	82.8	75.3	74.2	42.6	103.6	42.1	49.6	35.1	18.8	26.5	11.6
26	86.1	93.0	79.8	75.4	35.3	112.7	37.0	42.6	31.7	17.4	25.3	9.9
27	83.8	87.2	80.5	86.9	43.1	127.9	36.3	43.3	29.8	16.2	23.0	9.8
28	84.5	91.0	78.5	108.2	57.8	155.5	42.1	52.7	32.2	16.2	22.3	10.5
29	61.6	68.1	55.7	112.3	63.6	158.3	40.7	46.8	35.0	15.6	23.1	8.7
30	56.9	63.8	50.5	133.8	77.7	186.6	38.0	45.6	31.0	15.7	24.5	7.3
令和元年	60.1	62.7	57.7	141.1	74.2	203.9	36.2	45.4	27.5	14.9	20.7	9.4
2	53.7	61.3	46.6	157.6	98.7	212.6	36.9	45.4	29.1	15.9	23.9	8.5

(死亡率・全国)

分類番号	10200			18100			20100			20200		
	肺炎			老 衰			不慮の事故			自 殺		
	計	男	女	計	男	女	計	男	女	計	男	女
平成20年	91.6	99.9	83.7	28.6	14.2	42.2	30.3	37.1	23.8	24.0	35.1	13.5
21	89.0	97.6	80.8	30.7	15.2	45.5	30.0	36.8	23.5	24.4	36.2	13.2
22	94.1	103.2	85.4	35.9	17.5	53.3	32.2	38.9	25.9	23.4	34.2	13.2
23	98.9	108.4	89.8	41.4	20.4	61.4	47.1	52.9	41.6	22.9	32.4	13.9
24	98.4	108.2	89.0	48.2	24.0	71.1	32.6	38.7	26.8	21.0	30.1	12.3
25	97.8	108.5	87.7	55.5	27.5	82.0	31.5	37.7	25.6	20.7	29.7	12.3
26	95.4	106.1	85.2	60.1	30.0	88.6	31.1	37.0	25.6	19.5	27.6	11.7
27	96.5	107.5	86.1	67.7	34.2	99.4	30.6	36.3	25.2	18.5	26.6	10.8
28	95.4	107.8	83.6	74.2	37.9	108.7	30.6	36.3	25.3	16.8	24.1	9.9
29	77.7	87.6	68.3	81.3	42.5	118.2	32.4	38.1	26.9	16.4	23.6	9.6
30	76.2	86.3	66.7	88.2	46.6	127.7	33.2	39.2	27.5	16.1	22.9	9.7
令和元年	77.2	88.2	66.8	98.5	52.7	141.9	31.7	37.2	26.4	15.7	22.7	9.1
2	63.6	74.8	52.9	107.3	59.6	152.5	30.9	36.6	25.5	16.4	22.6	10.5

11300			14200			09100			04100			01200		
肝疾患			腎不全			高血圧性疾患			糖尿病			結核		
計	男	女	計	男	女	計	男	女	計	男	女	計	男	女
155	94	61	243	107	136	57	20	37	137	64	73	10	4	6
138	79	59	261	128	133	72	24	48	122	64	58	12	7	5
148	95	53	247	110	137	51	22	29	161	82	79	10	6	4
117	71	46	251	113	138	85	33	52	151	79	72	14	9	5
127	72	55	237	106	131	61	19	42	141	61	80	15	9	6
128	81	47	253	113	140	62	16	46	170	94	76	13	5	8
145	81	64	243	90	153	62	23	39	116	60	56	17	11	6
126	78	48	253	114	139	67	22	45	156	80	76	7	6	1
128	73	55	233	112	121	72	24	48	136	66	70	11	4	7
129	72	57	271	148	123	95	34	61	156	91	65	17	14	3
133	81	52	290	137	153	96	32	64	169	100	69	22	10	12
139	89	50	245	118	127	99	40	59	162	87	75	14	5	9
132	83	49	252	118	134	133	55	78	166	100	66	12	9	3

11300			14200			09100			04100			01200		
肝疾患			腎不全			高血圧性疾患			糖尿病			結核		
計	男	女	計	男	女	計	男	女	計	男	女	計	男	女
15.6	19.7	11.8	24.4	22.4	26.3	5.7	4.2	7.1	13.8	13.4	14.1	1.0	0.8	1.2
13.9	16.6	11.4	26.3	26.9	25.8	7.3	5.0	9.3	12.3	13.4	11.2	1.2	1.5	1.0
15.0	19.9	10.3	25.0	23.1	26.8	5.2	4.6	5.7	16.3	17.2	15.4	1.0	1.3	0.8
11.9	14.9	9.0	25.5	23.8	27.1	8.6	6.9	10.2	15.3	16.6	14.1	1.4	1.9	1.0
12.9	15.2	10.8	24.1	22.4	25.7	6.2	4.0	8.3	14.4	12.9	15.7	1.5	1.9	1.2
13.1	17.2	9.3	25.8	23.9	27.6	6.3	3.4	9.1	17.4	19.9	15.0	1.3	1.1	1.6
14.9	17.2	12.7	24.9	19.1	30.4	6.4	4.9	7.7	11.9	12.8	11.1	1.7	2.3	1.2
13.0	16.6	9.6	26.1	24.3	27.8	6.9	4.7	9.0	16.1	17.1	15.2	0.7	1.3	0.2
13.3	15.6	11.1	24.2	24.0	24.3	7.5	5.1	9.7	14.1	14.1	14.1	1.1	0.9	1.4
13.5	15.5	11.5	28.3	31.9	24.9	9.9	7.3	12.3	16.3	19.6	13.2	1.8	3.0	0.6
14.0	17.6	10.6	30.5	29.7	31.2	10.1	6.9	13.0	17.8	21.7	14.1	2.3	2.2	2.4
14.7	19.4	10.3	25.9	25.8	26.1	10.5	8.7	12.1	17.1	19.0	15.4	1.5	1.1	1.8
14.1	18.4	10.1	26.9	26.1	27.6	14.2	12.2	16.1	17.7	22.1	13.6	1.3	2.0	0.6

11300			14200			09100			04100			01200		
肝疾患			腎不全			高血圧性疾患			糖尿病			結核		
計	男	女	計	男	女	計	男	女	計	男	女	計	男	女
12.9	17.3	8.8	17.9	17.0	18.7	5.0	3.8	6.1	11.5	12.4	10.6	1.8	2.4	1.2
12.7	17.1	8.5	18.1	17.5	18.7	4.9	3.7	6.1	11.1	12.1	10.2	1.7	2.2	1.2
12.8	17.2	8.6	18.8	17.9	19.6	5.3	4.1	6.5	11.4	12.4	10.5	1.7	2.2	1.2
13.0	17.3	8.9	19.4	18.9	20.0	5.6	4.3	6.8	11.6	12.6	10.7	1.7	2.2	1.3
12.7	17.0	8.6	19.9	19.3	20.5	5.8	4.5	7.0	11.5	12.5	10.6	1.7	2.1	1.3
12.7	16.9	8.6	20.0	19.6	20.3	5.7	4.3	7.0	11.0	11.9	10.1	1.7	2.0	1.3
12.5	16.4	8.8	19.8	19.6	19.9	5.5	4.3	6.7	10.9	11.9	9.9	1.7	2.0	1.3
12.5	16.4	8.8	19.6	19.5	19.7	5.4	4.3	6.4	10.6	11.7	9.6	1.6	1.9	1.2
12.6	16.6	8.8	19.7	20.1	19.3	5.5	4.5	6.4	10.8	11.9	9.7	1.5	1.9	1.2
13.7	18.1	9.4	20.2	20.7	19.6	7.7	6.5	8.8	11.2	12.7	9.8	1.9	2.3	1.4
13.9	18.5	9.5	21.0	21.9	20.2	7.7	6.5	8.8	11.4	13.0	10.0	1.8	2.2	1.4
14.0	18.7	9.5	21.5	22.5	20.6	7.7	6.6	8.8	11.2	12.6	9.8	1.7	1.9	1.4
14.3	19.4	9.5	21.8	23.3	20.5	8.1	7.0	9.2	11.3	12.9	9.7	1.5	1.8	1.3

第19表 主な死因による死亡者数・

区 分	Hi01 結 核		Hi02 悪性新生物		Hi03 糖 尿 病		Hi04 高血圧性疾患	
	実数	率	実数	率	実数	率	実数	率
総 数	12	0.1	3,001	31.6	166	1.7	133	1.4
市 計	9	0.1	2,482	30.9	149	1.9	119	1.5
町 計	3	0.2	519	35.5	17	1.2	14	1.0
高松市保健所	8	0.2	1,252	30.0	73	1.7	51	1.2
高 松 市	8	0.2	1,252	30.0	73	1.7	51	1.2
東 讃 保 健 所	1	0.1	357	33.9	36	3.4	30	2.9
さぬき市	-	-	159	33.8	20	4.3	18	3.8
東かがわ市	1	0.4	102	36.1	11	3.9	6	2.1
三 木 町	-	-	82	30.5	5	1.9	6	2.2
直 島 町	-	-	14	45.1	-	-	-	-
小豆保健所	3	1.1	108	40.4	1	0.4	-	-
土 庄 町	2	1.6	40	31.1	1	0.8	-	-
小豆島町	1	0.7	68	49.0	-	-	-	-
中 讃 保 健 所	-	-	868	30.8	37	1.3	40	1.4
丸 亀 市	-	-	284	25.9	13	1.2	15	1.4
坂 出 市	-	-	188	37.1	12	2.4	10	2.0
善 通 寺 市	-	-	81	25.6	1	0.3	7	2.2
宇 多 津 町	-	-	40	21.4	-	-	-	-
綾 川 町	-	-	79	34.8	4	1.8	2	0.9
琴 平 町	-	-	46	54.3	2	2.4	3	3.5
多 度 津 町	-	-	82	36.5	2	0.9	2	0.9
まんのう町	-	-	68	39.1	3	1.7	1	0.6
西 讃 保 健 所	-	-	416	34.9	19	1.6	12	1.0
観 音 寺 市	-	-	201	35.0	7	1.2	7	1.2
三 豊 市	-	-	215	34.8	12	1.9	5	0.8

## 死亡率（人口1万対），保健所・市町別（1/2）

Hi05 心疾患 (高血圧性を除く)		Hi06 脳血管疾患		Hi07 肺炎		Hi08 慢性気管支炎 及び肺気腫		Hi09 喘息	
実数	率	実数	率	実数	率	実数	率	実数	率
<b>1,976</b>	<b>20.8</b>	<b>824</b>	<b>8.7</b>	<b>503</b>	<b>5.3</b>	<b>113</b>	<b>1.2</b>	<b>16</b>	<b>0.2</b>
<b>1,609</b>	<b>20.0</b>	<b>673</b>	<b>8.4</b>	<b>424</b>	<b>5.3</b>	<b>85</b>	<b>1.1</b>	<b>12</b>	<b>0.1</b>
<b>367</b>	<b>25.1</b>	<b>151</b>	<b>10.3</b>	<b>79</b>	<b>5.4</b>	<b>28</b>	<b>1.9</b>	<b>4</b>	<b>0.3</b>
<b>755</b>	<b>18.1</b>	<b>299</b>	<b>7.2</b>	<b>139</b>	<b>3.3</b>	<b>45</b>	<b>1.1</b>	<b>5</b>	<b>0.1</b>
755	18.1	299	7.2	139	3.3	45	1.1	5	0.1
<b>309</b>	<b>29.4</b>	<b>109</b>	<b>10.4</b>	<b>57</b>	<b>5.4</b>	<b>18</b>	<b>1.7</b>	<b>3</b>	<b>0.3</b>
115	24.5	48	10.2	27	5.7	6	1.3	-	-
96	33.9	36	12.7	18	6.4	3	1.1	2	0.7
87	32.4	22	8.2	10	3.7	9	3.3	1	0.4
11	35.4	3	9.7	2	6.4	-	-	-	-
<b>70</b>	<b>26.2</b>	<b>44</b>	<b>16.5</b>	<b>18</b>	<b>6.7</b>	<b>5</b>	<b>1.9</b>	<b>1</b>	<b>0.4</b>
31	24.1	21	16.3	6	4.7	3	2.3	1	0.8
39	28.1	23	16.6	12	8.7	2	1.4	-	-
<b>558</b>	<b>19.8</b>	<b>219</b>	<b>7.8</b>	<b>180</b>	<b>6.4</b>	<b>29</b>	<b>1.0</b>	<b>4</b>	<b>0.1</b>
181	16.5	75	6.8	50	4.6	8	0.7	-	-
122	24.1	37	7.3	51	10.1	1	0.2	1	0.2
56	17.7	25	7.9	30	9.5	6	1.9	1	0.3
18	9.6	12	6.4	8	4.3	-	-	-	-
46	20.3	29	12.8	10	4.4	3	1.3	-	-
39	46.1	7	8.3	9	10.6	2	2.4	1	1.2
37	16.5	11	4.9	10	4.5	1	0.4	1	0.4
59	33.9	23	13.2	12	6.9	8	4.6	-	-
<b>284</b>	<b>23.8</b>	<b>153</b>	<b>12.8</b>	<b>109</b>	<b>9.1</b>	<b>16</b>	<b>1.3</b>	<b>3</b>	<b>0.3</b>
122	21.2	87	15.1	36	6.3	5	0.9	1	0.2
162	26.2	66	10.7	73	11.8	11	1.8	2	0.3

第19表つづき (2/2)

区 分	Hi10 胃潰瘍及び 十二指腸潰瘍		Hi11 肝 疾 患		Hi12 腎 不 全		Hi13 老 衰	
	実数	率	実数	率	実数	率	実数	率
総 数	<b>19</b>	<b>0.2</b>	<b>132</b>	<b>1.4</b>	<b>252</b>	<b>2.7</b>	<b>1,477</b>	<b>15.5</b>
市 計	<b>17</b>	<b>0.2</b>	<b>106</b>	<b>1.3</b>	<b>204</b>	<b>2.5</b>	<b>1,156</b>	<b>14.4</b>
町 計	<b>2</b>	<b>0.1</b>	<b>26</b>	<b>1.8</b>	<b>48</b>	<b>3.3</b>	<b>321</b>	<b>21.9</b>
高松市保健所	<b>10</b>	<b>0.2</b>	<b>56</b>	<b>1.3</b>	<b>92</b>	<b>2.2</b>	<b>428</b>	<b>10.3</b>
高 松 市	10	0.2	56	1.3	92	2.2	428	10.3
東 讃 保 健 所	<b>1</b>	<b>0.1</b>	<b>20</b>	<b>1.9</b>	<b>25</b>	<b>2.4</b>	<b>130</b>	<b>12.4</b>
さぬき市	1	0.2	7	1.5	13	2.8	63	13.4
東かがわ市	-	-	5	1.8	5	1.8	43	15.2
三 木 町	-	-	8	3.0	6	2.2	13	4.8
直 島 町	-	-	-	-	1	3.2	11	35.4
小豆保健所	<b>1</b>	<b>0.4</b>	<b>7</b>	<b>2.6</b>	<b>10</b>	<b>3.7</b>	<b>105</b>	<b>39.3</b>
土 庄 町	1	0.8	3	2.3	5	3.9	46	35.8
小豆島町	-	-	4	2.9	5	3.6	59	42.5
中 讃 保 健 所	<b>4</b>	<b>0.1</b>	<b>36</b>	<b>1.3</b>	<b>83</b>	<b>2.9</b>	<b>548</b>	<b>19.5</b>
丸 亀 市	-	-	12	1.1	26	2.4	188	17.2
坂 出 市	2	0.4	10	2.0	17	3.4	93	18.4
善 通 寺 市	1	0.3	3	0.9	9	2.8	75	23.7
宇 多 津 町	-	-	1	0.5	5	2.7	22	11.8
綾 川 町	-	-	3	1.3	9	4.0	47	20.7
琴 平 町	1	1.2	2	2.4	9	10.6	26	30.7
多 度 津 町	-	-	4	1.8	1	0.4	55	24.5
まんのう町	-	-	1	0.6	7	4.0	42	24.1
西 讃 保 健 所	<b>3</b>	<b>0.3</b>	<b>13</b>	<b>1.1</b>	<b>42</b>	<b>3.5</b>	<b>266</b>	<b>22.3</b>
観 音 寺 市	2	0.3	5	0.9	17	3.0	122	21.2
三 豊 市	1	0.2	8	1.3	25	4.0	144	23.3

不慮の事故		(再 掲)				Hi16	
		Hi14 交通事故 を除く不慮の事故		Hi15 交通事故		自 殺	
実数	率	実数	率	実数	率	実数	率
<b>346</b>	<b>3.6</b>	<b>282</b>	<b>3.0</b>	<b>64</b>	<b>0.7</b>	<b>149</b>	<b>1.6</b>
<b>293</b>	<b>3.6</b>	<b>236</b>	<b>2.9</b>	<b>57</b>	<b>0.7</b>	<b>128</b>	<b>1.6</b>
<b>53</b>	<b>3.6</b>	<b>46</b>	<b>3.1</b>	<b>7</b>	<b>0.5</b>	<b>21</b>	<b>1.4</b>
<b>127</b>	<b>3.0</b>	<b>104</b>	<b>2.5</b>	<b>23</b>	<b>0.6</b>	<b>65</b>	<b>1.6</b>
127	3.0	104	2.5	23	0.6	65	1.6
<b>38</b>	<b>3.6</b>	<b>32</b>	<b>3.0</b>	<b>6</b>	<b>0.6</b>	<b>13</b>	<b>1.2</b>
15	3.2	14	3.0	1	0.2	4	0.9
12	4.2	8	2.8	4	1.4	5	1.8
11	4.1	10	3.7	1	0.4	4	1.5
-	-	-	-	-	-	-	-
<b>8</b>	<b>3.0</b>	<b>8</b>	<b>3.0</b>	-	-	<b>2</b>	<b>0.7</b>
3	2.3	3	2.3	-	-	2	1.6
5	3.6	5	3.6	-	-	-	-
<b>110</b>	<b>3.9</b>	<b>87</b>	<b>3.1</b>	<b>23</b>	<b>0.8</b>	<b>43</b>	<b>1.5</b>
36	3.3	26	2.4	10	0.9	18	1.6
27	5.3	22	4.3	5	1.0	5	1.0
13	4.1	11	3.5	2	0.6	5	1.6
6	3.2	5	2.7	1	0.5	3	1.6
14	6.2	13	5.7	1	0.4	7	3.1
4	4.7	2	2.4	2	2.4	3	3.5
5	2.2	4	1.8	1	0.4	2	0.9
5	2.9	4	2.3	1	0.6	-	-
<b>63</b>	<b>5.3</b>	<b>51</b>	<b>4.3</b>	<b>12</b>	<b>1.0</b>	<b>26</b>	<b>2.2</b>
30	5.2	24	4.2	6	1.0	12	2.1
33	5.3	27	4.4	6	1.0	14	2.3



第20表 乳児死亡数，性・生存期間・保健所・市町別

区 分	総 数			4 週未 満	1 日未 満	1 日 1 週未 満	1 週 4 週未 満	4 週 3 カ月未 満	3 カ月 6 カ月未 満	6 カ月 1 年未 満
	計	男	女							
総 数	9	5	4	5	4	1	-	3	-	1
市 計	7	5	2	3	2	1	-	3	-	1
町 計	2	-	2	2	2	-	-	-	-	-
高松市保健所	7	5	2	3	2	1	-	3	-	1
高 松 市	7	5	2	3	2	1	-	3	-	1
東 讃 保 健 所	2	-	2	2	2	-	-	-	-	-
さぬき市	-	-	-	-	-	-	-	-	-	-
東かがわ市	-	-	-	-	-	-	-	-	-	-
三木町	2	-	2	2	2	-	-	-	-	-
直島町	-	-	-	-	-	-	-	-	-	-
小豆保健所	-	-	-	-	-	-	-	-	-	-
土庄町	-	-	-	-	-	-	-	-	-	-
小豆島町	-	-	-	-	-	-	-	-	-	-
中 讃 保 健 所	-	-	-	-	-	-	-	-	-	-
丸亀市	-	-	-	-	-	-	-	-	-	-
坂出市	-	-	-	-	-	-	-	-	-	-
善通寺市	-	-	-	-	-	-	-	-	-	-
宇多津町	-	-	-	-	-	-	-	-	-	-
綾川町	-	-	-	-	-	-	-	-	-	-
琴平町	-	-	-	-	-	-	-	-	-	-
多度津町	-	-	-	-	-	-	-	-	-	-
まんのう町	-	-	-	-	-	-	-	-	-	-
西 讃 保 健 所	-	-	-	-	-	-	-	-	-	-
観音寺市	-	-	-	-	-	-	-	-	-	-
三 豊 市	-	-	-	-	-	-	-	-	-	-

第21表 乳児死亡数，死因・保健所・市町別

分類		<BA09>	<BA23>	(BA24)	(BA30)	<BA35>	(BA43)	<BA46>	(BA51)
区分	総数	へその腫瘍の新生物	周産期に発生した病態	に妊娠期間及び胎児発育障害	なその他の周産期に特異的な呼吸障害心血管障害	染先天奇形、変形及び	分類色体異常、他	不慮の事故	その他の不慮の窒息
総数	9	-	3	2	-	4	1	1	1
市計	7	-	1	-	-	4	1	1	1
町計	2	-	2	2	-	-	-	-	-
高松市保健所	7	-	1	-	-	4	1	1	1
高松市	7	-	1	-	-	4	1	1	1
東讃保健所	2	-	2	2	-	-	-	-	-
さぬき市	-	-	-	-	-	-	-	-	-
東かがわ市	-	-	-	-	-	-	-	-	-
三木町	2	-	2	2	-	-	-	-	-
直島町	-	-	-	-	-	-	-	-	-
小豆保健所	-	-	-	-	-	-	-	-	-
土庄町	-	-	-	-	-	-	-	-	-
小豆島町	-	-	-	-	-	-	-	-	-
中讃保健所	-	-	-	-	-	-	-	-	-
丸亀市	-	-	-	-	-	-	-	-	-
坂出市	-	-	-	-	-	-	-	-	-
善通寺市	-	-	-	-	-	-	-	-	-
宇多津町	-	-	-	-	-	-	-	-	-
綾川町	-	-	-	-	-	-	-	-	-
琴平町	-	-	-	-	-	-	-	-	-
多度津町	-	-	-	-	-	-	-	-	-
まんのう町	-	-	-	-	-	-	-	-	-
西讃保健所	-	-	-	-	-	-	-	-	-
観音寺市	-	-	-	-	-	-	-	-	-
三豊市	-	-	-	-	-	-	-	-	-

第22表 死産数，自然－人工・性・妊娠期間・保健所・市町別（1/2）

区 分	総 数				自 然 死 産									
	計	男	女	不詳	計	妊 娠 期 間（週）								
						12～15	16～19	20～23	24～27	28～31	32～35	36～39	40～	不詳
総 数	124	48	26	50	55	16	15	10	3	3	2	6	-	-
市 計	110	43	24	43	49	13	14	8	3	3	2	6	-	-
町 計	14	5	2	7	6	3	1	2	-	-	-	-	-	-
高松市保健所	58	22	13	23	22	6	6	4	1	-	1	4	-	-
高 松 市	58	22	13	23	22	6	6	4	1	-	1	4	-	-
東 讃 保 健 所	15	7	-	8	6	1	3	-	1	1	-	-	-	-
さぬき市	5	1	-	4	2	-	1	-	1	-	-	-	-	-
東かがわ市	5	4	-	1	2	-	1	-	-	1	-	-	-	-
三 木 町	5	2	-	3	2	1	1	-	-	-	-	-	-	-
直 島 町	-	-	-	-	-	-	-	-	-	-	-	-	-	-
小豆保健所	1	-	-	1	-	-	-	-	-	-	-	-	-	-
土 庄 町	-	-	-	-	-	-	-	-	-	-	-	-	-	-
小豆島町	1	-	-	1	-	-	-	-	-	-	-	-	-	-
中 讃 保 健 所	35	12	10	13	19	4	4	6	1	2	-	2	-	-
丸 亀 市	18	7	5	6	10	2	2	3	1	1	-	1	-	-
坂 出 市	5	1	2	2	2	-	2	-	-	-	-	-	-	-
善 通 寺 市	4	1	1	2	3	-	-	1	-	1	-	1	-	-
宇 多 津 町	4	2	1	1	1	1	-	-	-	-	-	-	-	-
綾 川 町	1	1	-	-	1	-	-	1	-	-	-	-	-	-
琴 平 町	-	-	-	-	-	-	-	-	-	-	-	-	-	-
多 度 津 町	2	-	1	1	1	-	-	1	-	-	-	-	-	-
まんのう町	1	-	-	1	1	1	-	-	-	-	-	-	-	-
西 讃 保 健 所	15	7	3	5	8	5	2	-	-	-	1	-	-	-
観 音 寺 市	9	6	2	1	4	2	2	-	-	-	-	-	-	-
三 豊 市	6	1	1	4	4	3	-	-	-	-	1	-	-	-

第22表つづき (2/2)

区 分	人 工 死 産									
	計	妊 娠 期 間 (週)								
		12～15	16～19	20～23	24～27	28～31	32～35	36～39	40～	不詳
総 数	69	31	23	15	-	-	-	-	-	-
市 計	61	28	20	13	-	-	-	-	-	-
町 計	8	3	3	2	-	-	-	-	-	-
高松市保健所	36	17	12	7	-	-	-	-	-	-
高 松 市	36	17	12	7	-	-	-	-	-	-
東 讃 保 健 所	9	6	1	2	-	-	-	-	-	-
さぬき市	3	2	1	-	-	-	-	-	-	-
東かがわ市	3	2	-	1	-	-	-	-	-	-
三 木 町	3	2	-	1	-	-	-	-	-	-
直 島 町	-	-	-	-	-	-	-	-	-	-
小豆保健所	1	1	-	-	-	-	-	-	-	-
土 庄 町	-	-	-	-	-	-	-	-	-	-
小豆島町	1	1	-	-	-	-	-	-	-	-
中 讃 保 健 所	16	5	8	3	-	-	-	-	-	-
丸 亀 市	8	5	1	2	-	-	-	-	-	-
坂 出 市	3	-	3	-	-	-	-	-	-	-
善 通 寺 市	1	-	1	-	-	-	-	-	-	-
宇 多 津 町	3	-	2	1	-	-	-	-	-	-
綾 川 町	-	-	-	-	-	-	-	-	-	-
琴 平 町	-	-	-	-	-	-	-	-	-	-
多 度 津 町	1	-	1	-	-	-	-	-	-	-
まんのう町	-	-	-	-	-	-	-	-	-	-
西 讃 保 健 所	7	2	2	3	-	-	-	-	-	-
観 音 寺 市	5	1	1	3	-	-	-	-	-	-
三 豊 市	2	1	1	-	-	-	-	-	-	-

第23表 周産期死亡数，性・保健所・市町別

(単位:件)

区 分	周産期死亡数				妊娠満22週以後の死産数				早期新生児死亡数			
	総数	男	女	不詳	総数	男	女	不詳	総数	男	女	不詳
総 数	24	14	9	1	24	14	9	1	-	-	-	-
市 計	22	14	7	1	22	14	7	1	-	-	-	-
町 計	2	-	2	-	2	-	2	-	-	-	-	-
高松市保健所	12	8	4	-	12	8	4	-	-	-	-	-
高 松 市	12	8	4	-	12	8	4	-	-	-	-	-
東 讃 保 健 所	4	1	2	1	4	1	2	1	-	-	-	-
さぬき市	1	-	-	1	1	-	-	1	-	-	-	-
東かがわ市	1	1	-	-	1	1	-	-	-	-	-	-
三 木 町	2	-	2	-	2	-	2	-	-	-	-	-
直 島 町	-	-	-	-	-	-	-	-	-	-	-	-
小豆保健所	-	-	-	-	-	-	-	-	-	-	-	-
土 庄 町	-	-	-	-	-	-	-	-	-	-	-	-
小豆島町	-	-	-	-	-	-	-	-	-	-	-	-
中 讃 保 健 所	7	4	3	-	7	4	3	-	-	-	-	-
丸 亀 市	5	3	2	-	5	3	2	-	-	-	-	-
坂 出 市	-	-	-	-	-	-	-	-	-	-	-	-
善 通 寺 市	2	1	1	-	2	1	1	-	-	-	-	-
宇 多 津 町	-	-	-	-	-	-	-	-	-	-	-	-
綾 川 町	-	-	-	-	-	-	-	-	-	-	-	-
琴 平 町	-	-	-	-	-	-	-	-	-	-	-	-
多 度 津 町	-	-	-	-	-	-	-	-	-	-	-	-
まんのう町	-	-	-	-	-	-	-	-	-	-	-	-
西 讃 保 健 所	1	1	-	-	1	1	-	-	-	-	-	-
観 音 寺 市	-	-	-	-	-	-	-	-	-	-	-	-
三 豊 市	1	1	-	-	1	1	-	-	-	-	-	-

第24表 婚姻件数，届出月・保健所・市町別

(単位:件)

区 分	総数	1月	2月	3月	4月	5月	6月	7月	8月	9月	10月	11月	12月
総 数	3,786	238	564	289	269	236	328	247	331	229	263	506	286
市 計	3,293	207	505	252	234	199	285	212	285	196	229	435	254
町 計	493	31	59	37	35	37	43	35	46	33	34	71	32
高松市保健所	1,876	115	288	145	119	120	164	120	174	102	132	249	148
高 松 市	1,876	115	288	145	119	120	164	120	174	102	132	249	148
東 讃 保 健 所	297	14	45	32	23	19	22	10	28	23	19	46	16
さぬき市	124	5	17	9	11	6	12	6	16	10	7	22	3
東かがわ市	73	5	12	13	4	2	3	-	4	8	5	9	8
三 木 町	85	4	13	9	7	8	7	4	8	5	4	11	5
直 島 町	15	-	3	1	1	3	-	-	-	-	3	4	-
小豆保健所	65	5	7	4	6	7	6	2	2	4	4	13	5
土 庄 町	31	5	4	2	3	3	3	1	1	2	2	4	1
小豆島町	34	-	3	2	3	4	3	1	1	2	2	9	4
中 讃 保 健 所	1,131	79	165	75	83	65	96	90	92	66	88	147	85
丸 亀 市	477	33	72	29	39	28	51	33	35	22	36	66	33
坂 出 市	164	14	32	10	9	8	8	16	11	13	12	18	13
善 通 寺 市	162	10	25	13	14	10	7	12	10	7	17	20	17
宇 多 津 町	109	11	13	8	8	7	9	9	8	9	5	13	9
綾 川 町	75	3	9	5	3	4	5	8	13	5	2	14	4
琴 平 町	22	2	3	1	-	3	1	1	3	2	3	2	1
多 度 津 町	66	1	5	7	6	2	7	5	8	5	7	6	7
まんのう町	56	5	6	2	4	3	8	6	4	3	6	8	1
西 讃 保 健 所	417	25	59	33	38	25	40	25	35	34	20	51	32
観 音 寺 市	222	15	34	20	19	13	18	14	14	21	14	26	14
三 豊 市	195	10	25	13	19	12	22	11	21	13	6	25	18

第25表 離婚件数，届出月・保健所・市町別

(単位:件)

区 分	総数	1月	2月	3月	4月	5月	6月	7月	8月	9月	10月	11月	12月
総 数	1,498	138	120	180	120	88	119	134	124	117	103	106	149
市 計	1,290	126	109	151	94	78	103	117	100	99	89	90	134
町 計	208	12	11	29	26	10	16	17	24	18	14	16	15
高松市保健所	720	71	59	83	51	46	62	64	52	52	55	50	75
高 松 市	720	71	59	83	51	46	62	64	52	52	55	50	75
東 讃 保 健 所	133	10	7	14	15	7	10	9	18	16	9	5	13
さぬき市	62	3	3	8	7	3	5	7	5	7	6	3	5
東かがわ市	32	5	2	2	3	3	-	2	5	4	1	1	4
三 木 町	38	2	2	4	5	1	5	-	7	5	2	1	4
直 島 町	1	-	-	-	-	-	-	-	1	-	-	-	-
小豆保健所	22	-	-	2	4	2	1	2	4	2	-	3	2
土 庄 町	9	-	-	2	2	-	-	-	-	2	-	2	1
小豆島町	13	-	-	-	2	2	1	2	4	-	-	1	1
中 讃 保 健 所	469	42	43	65	36	28	31	47	39	37	27	33	41
丸 亀 市	184	19	20	24	10	11	13	16	17	16	6	12	20
坂 出 市	74	6	9	10	2	6	5	9	6	7	4	5	5
善 通 寺 市	64	7	5	8	7	4	3	7	4	3	5	4	7
宇 多 津 町	37	3	2	2	5	2	1	5	2	6	4	1	4
綾 川 町	27	2	3	6	3	1	3	3	2	1	1	1	1
琴 平 町	10	-	-	3	1	-	1	-	-	2	2	1	-
多 度 津 町	49	2	3	7	4	2	5	5	5	1	5	6	4
まんのう町	24	3	1	5	4	2	-	2	3	1	-	3	-
西 讃 保 健 所	154	15	11	16	14	5	15	12	11	10	12	15	18
観 音 寺 市	78	8	7	11	6	4	9	4	4	7	4	9	5
三 豊 市	76	7	4	5	8	1	6	8	7	3	8	6	13

# 母体保護統計



### 第1表 不妊手術件数

令和2年度

区分		総数	20～24	25～29	30～34	35～39	40～44	45～49	50歳以上	不詳
総数		80	2	11	24	35	8	-	-	-
男	母体の生命危険	-	-	-	-	-	-	-	-	-
	母体の健康低下	2	-	-	1	-	1	-	-	-
女	母体の生命危険	8	-	-	5	3	-	-	-	-
	母体の健康低下	70	2	11	18	32	7	-	-	-

### 第2表 人工妊娠中絶件数，事由・妊娠週数・年齢階級別

令和2年度

区分			総数	20歳未満	20～24	25～29	30～34	35～39	40～44	45～49	50歳以上	不詳
総数			957	66	206	199	191	196	87	12	-	-
妊 娠 週 数	満7週以前	総数	647	44	141	135	127	130	62	8	-	-
		母体の健康	646	43	141	135	127	130	62	8	-	-
		暴行脅迫によるもの	1	1	-	-	-	-	-	-	-	-
	満8週～満11週	総数	274	19	62	55	58	58	18	4	-	-
		母体の健康	274	19	62	55	58	58	18	4	-	-
		暴行脅迫によるもの	-	-	-	-	-	-	-	-	-	-
	満12週～満15週	総数	11	2	1	3	3	1	1	-	-	-
		母体の健康	11	2	1	3	3	1	1	-	-	-
		暴行脅迫によるもの	-	-	-	-	-	-	-	-	-	-
	満16週～満19週	総数	13	1	-	5	-	4	3	-	-	-
		母体の健康	12	-	-	5	-	4	3	-	-	-
		暴行脅迫によるもの	1	1	-	-	-	-	-	-	-	-
満20週～満21週	総数	12	-	2	1	3	3	3	-	-	-	
	母体の健康	12	-	2	1	3	3	3	-	-	-	
	暴行脅迫によるもの	-	-	-	-	-	-	-	-	-	-	
不詳			-	-	-	-	-	-	-	-	-	

# 地域保健・健康増進事業報告, 衛生行政報告例及びその他の 業務報告に関する統計

# 1 結核

## 第1表 結核登録患者数，保健所別

令和2年

保健所別	前年末現在	本年増	本年減	本年末現在
総数	269	95	147	217
高松市	124	45	64	105
東讃	27	5	11	21
小豆	5	6	5	6
中讃	66	27	40	53
西讃	47	12	27	32

## 第2表 感染症法による医療の公費負担状況（法第37条の2）

令和2年度

区分	総数	被用者保険		国民健康保険	後期高齢者医療制度	生活保護法	その他
		本人	家族				
申請	121	38	5	25	53	-	-
合格	120	38	5	25	52	-	-
承認	120	38	5	25	52	-	-

## 第3表 定期及び定期外の結核健康診断・予防接種

令和2年度

区分	ツベルクリン反応検査				BCGワクチン接種者数		間接撮影者数	直接撮影者数	かくたん検査者数	被発見者数	
	被注射者数	被判定者数	陰性者数	陽性者数	個別	集団				結核患者	結核発病のおそれがあると診断された者
定期	-	-	-	-	6,442	24	80,015	31,366	69	1	-
事業者	-	-	-	-	...	...	27,512	24,267	4	-	-
学校長	-	-	-	-	...	...	8,552	4,441	-	-	-
施設の長	-	-	-	-	...	...	5,909	2,130	49	-	-
市町長	-	-	-	-	6,442	24	38,042	528	16	1	-
定期外	3	3	3	-	...	...	-	545	-	-	11
患者家族	3	3	3	-	...	...	-	76	-	-	2
その他	-	-	-	-	...	...	-	469	-	-	9

## 2 防疫

### 第4表 定期の予防接種者数，対象疾病別

令和2年度

区 分	沈降精製百日せきジフテリア破傷風混合ワクチン(DPT)							
	第 1 期						追加接種	
	初 回 接 種				第 3 回			
	第 1 回		第 2 回				個別	集団
個別	集団	個別	集団	個別	集団			
全 国	107	-	98	-	110	-	215	-
香 川 県	-	-	1	-	1	-	1	-

令和2年度

区 分	沈降ジフテリア破傷風混合トキソイド(DT)							
	第 1 期						第 2 期	
	初 回 接 種				追加接種			
	第 1 回		第 2 回				個別	集団
個別	集団	個別	集団	個別	集団			
全 国	3	-	4	-	-	-	907,056	7,418
香 川 県	-	-	-	-	-	-	7,558	25

令和2年度

区 分	不活化ポリオワクチン(IPV)							
	初回接種						追加接種	
	第 1 回		第 2 回		第 3 回			
	個別	集団	個別	集団	個別	集団	個別	集団
全 国	83	-	59	-	89	-	658	2
香 川 県	-	-	-	-	-	-	3	-

令和2年度

区 分	沈降精製百日せきジフテリア破傷風不活化ポリオ混合ワクチン(DPT-IPV)							
	初 回 接 種						追加接種	
	第 1 回		第 2 回		第 3 回			
	個別	集団	個別	集団	個別	集団	個別	集団
全 国	855,946	1,123	867,330	1,219	876,354	1,379	937,433	1,515
香 川 県	6,302	22	6,449	23	6,537	31	7,038	23

令和2年度

区 分	日 本 脳 炎 ワ ク チ ン							
	第 1 期						第 2 期	
	初回接種				追加接種			
	第 1 回		第 2 回					
	個 別	集 団	個 別	集 団	個 別	集 団	個 別	集 団
全 国	1,114,097	4,010	1,141,926	3,821	1,087,773	4,047	1,146,670	3,784
香 川 県	8,141	24	8,394	22	8,098	13	9,368	20

令和2年度

区 分	ヒ ブ ワ ク チ ン							
	第 1 回		第 2 回		第 3 回		第 4 回	
	個 別	集 団	個 別	集 団	個 別	集 団	個 別	集 団
全 国	850,567	514	871,546	515	887,686	626	938,518	795
香 川 県	6,276	11	6,471	14	6,626	15	7,130	22

令和2年度

区 分	小 児 用 肺 炎 球 菌 ワ ク チ ン							
	第 1 回		第 2 回		第 3 回		第 4 回	
	個 別	集 団	個 別	集 団	個 別	集 団	個 別	集 団
全 国	846,653	511	856,698	516	863,563	614	902,561	763
香 川 県	6,238	11	6,352	14	6,440	15	6,892	22

令和2年度

区 分	子 宮 頸 が ん 予 防 ワ ク チ ン						水 痘 ワ ク チ ン	
	第 1 回		第 2 回		第 3 回		第 1 回	
	個 別	集 団	個 別	集 団	個 別	集 団	個 別	集 団
全 国	83,720	15	61,252	14	37,550	6	892,397	1,145
香 川 県	1,162	-	817	-	566	-	6,644	27

令和2年度

区 分	水 痘 ワ ク チ ン		B 型 肝 炎 ワ ク チ ン					
	第 2 回		第 1 回		第 2 回		第 3 回	
	個 別	集 団	個 別	集 団	個 別	集 団	個 別	集 団
全 国	893,693	1,182	844,639	517	856,267	528	855,978	742
香 川 県	6,755	17	6,234	22	6,308	24	6,435	24

令和2年度

区 分	麻しん風しん混合ワクチン				麻しんワクチン			
	第 1 期		第 2 期		第 1 期		第 2 期	
	個 別	集 団	個 別	集 団	個 別	集 団	個 別	集 団
全 国	881,420	1,227	965,518	2,520	27	1	37	1
香 川 県	6,600	21	7,688	6	-	-	-	-

令和2年度

区 分	風しんワクチン			
	第 1 期		第 2 期	
	個 別	集 団	個 別	集 団
全 国	13	1	10	-
香 川 県	-	-	-	-

令和2年度

区 分	BCGワクチン		インフルエンザワクチン		
	個 別	集 団	総 数	60歳以上65歳未満	65歳以上
全 国	765,383	106,909	23,677,920	33,684	23,644,236
香 川 県	6,442	24	219,752	867	218,885

令和2年度

区 分	成 人 用 肺 炎 球 菌 ワ ク チ ン							
	総 数	60歳以上 65歳未満	65歳相当	70歳相当	75歳相当	80歳相当	85歳相当	90歳相当
全 国	1,215,202	3,622	634,982	215,856	111,292	110,703	73,973	44,321
香 川 県	9,985	16	5,307	1,618	769	840	690	486

令和2年度

区 分	成人用肺炎球菌ワクチン	
	95歳相当	100歳相当
全 国	17,175	3,278
香 川 県	206	53

**第5表 定期の予防接種対象者数，対象疾病別**

令和2年度

区 分	インフルエンザワクチン	成人用肺炎球菌ワクチン	令和2年
	60歳以上65歳未満	60歳以上65歳未満	
全 国	57,047	81,748	
香 川 県	186	117	

### 3 母子保健

#### 第6表 妊娠の届出者数

令和2年度

妊娠の届出をした者の数						
総数	妊娠週(月)数					
	満11週以内 (第3月以内)	満12週～19週 (第4月～第5月)	満20週～27週 (第6月～第7月)	満28週以上 (第8月以上)	分娩後	不詳
6,393	5,940	391	36	16	5	5

#### 第7表 妊産婦及び乳幼児一般・精密健康診査受診状況(1/2)

令和2年度

区分	一般健康診査受診人員(委託分含む)			
	妊 婦		産 婦	
	受診実人員	受診延人員	受診実人員	受診延人員
全 国	1,094,937	10,551,380	455,705	679,714
香川県	7,296	73,646	6,094	11,294

区分	一般健康診査受診人員(委託分含む)					
	乳児1～2ヶ月			乳児3～5ヶ月		
	対象人員	受診実人員	受診延人員	対象人員	受診実人員	受診延人員
全 国	258,032	222,648	222,832	903,008	848,634	852,146
香川県	6,647	5,067	5,068	7,953	5,474	5,482

区分	一般健康診査受診人員(委託分含む)					
	乳児6～8ヶ月			乳児9～12ヶ月		
	対象人員	受診実人員	受診延人員	対象人員	受診実人員	受診延人員
全 国	376,803	317,587	318,680	736,659	627,726	629,677
香川県	5,900	1,914	1,916	6,185	2,085	2,096

区分	一般健康診査受診人員(委託分含む)					
	幼児1歳6か月			幼児3歳		
	対象人員	受診実人員	受診延人員	対象人員	受診実人員	受診延人員
全 国	939,433	893,980	905,972	965,789	912,554	915,476
香川県	6,948	6,145	6,149	7,709	7,404	7,409



## 第7表つき (2/2)

令和2年度

区 分	一般健康診査受診人員 (委託分含む)					
	幼児4～6歳			幼児その他		
	対象人員	受診実人員	受診延人員	対象人員	受診実人員	受診延人員
全 国	51,397	42,330	42,763	45,798	41,330	41,881
香川県	941	897	897	75	74	74

令和2年度

区 分	(再掲)医療機関等へ委託					
	妊 婦		産 婦			
	受診実人員	受診延人員	受診実人員	受診延人員		
全 国	1,073,694		10,382,724		427,057	639,832
香川県	7,296		73,646		6,094	11,294

区 分	(再掲)医療機関等へ委託					
	乳児1～2ヶ月			乳児3～5ヶ月		
	対象人員	受診実人員	受診延人員	対象人員	受診実人員	受診延人員
全 国	253,904	218,263	218,389	451,869	410,960	411,158
香川県	6,590	5,063	5,064	4,965	2,832	2,832

区 分	(再掲)医療機関等へ委託					
	乳児6～8ヶ月			乳児9～12ヶ月		
	対象人員	受診実人員	受診延人員	対象人員	受診実人員	受診延人員
全 国	331,733	275,871	274,023	636,214	525,505	525,630
香川県	5,505	1,777	1,777	5,332	1,561	1,562

区 分	(再掲)医療機関等へ委託					
	幼児1歳6か月			幼児3歳		
	対象人員	受診実人員	受診延人員	対象人員	受診実人員	受診延人員
全 国	246,056	220,800	220,842	127,400	103,608	103,619
香川県	2,967	2,345	2,349	371	349	353

区 分	(再掲)医療機関等へ委託					
	幼児4～6歳			幼児その他		
	対象人員	受診実人員	受診延人員	対象人員	受診実人員	受診延人員
全 国	20,594	16,786	16,786	21,074	18,324	18,390
香川県	274	273	273	45	45	45

令和2年度

区 分	精密健康診査受診実人員（委託分含む）					
	妊 婦	産 婦	乳		児	
			1～2ヶ月	3～5ヶ月	6～8ヶ月	9～12ヶ月
全 国	11,795	85	1,245	21,863	1,294	4,065
香川県	110	-	39	89	9	9

区 分	精密健康診査受診実人員(委託分含む)			
	幼 児			
	1歳6か月	3歳	4～6歳	その他
全 国	13,716	65,030	2,351	731
香川県	117	874	48	1

令和2年度

区 分	(再掲)医療機関等へ委託					
	妊 婦	産 婦	乳		児	
			1～2ヶ月	3～5ヶ月	6～8ヶ月	9～12ヶ月
全 国	11,742	85	1,109	11,461	771	2,580
香川県	110	-	39	24	6	5

区 分	(再掲)医療機関等へ委託			
	幼 児			
	1歳6か月	3歳	4～6歳	その他
全 国	6,570	32,061	1,301	145
香川県	69	555	-	-

令和2年度

区 分	妊婦B型肝炎検査実人員(委託分含む)			(再掲)医療機関等へ委託		
	B型肝炎検査	事後指導		B型肝炎検査	事後指導	
		妊 婦	乳 児		妊 婦	乳 児
全 国	709,790	220	12	698,076	185	11
香川県	6,290	4	-	6,290	4	-

**第8表 妊産婦及び乳幼児保健指導実施状況**

令和2年度

区 分	妊 婦		産 婦		乳 児		幼 児		電話相談 延 人員
	実人員	延人員	実人員	延人員	令和2年	延人員	実人員	延人員	
保健所活動	4,051	4,199	660	731	3,207	3,306	1,095	1,467	14,386
市町活動	7,259	7,825	2,894	3,648	6,401	8,911	4,047	6,776	25,963

**第9表 妊産婦及び乳幼児訪問指導実施状況**

令和2年度

区 分	妊 婦		産 婦		新 生 児 (未熟児を除く)		未 熟 児		乳児(新生児・ 未熟児を除く)		幼 児	
	実人員	延人員	実人員	延人員	実人員	延人員	実人員	延人員	実人員	延人員	実人員	延人員
保健所活動	111	166	2,897	3,317	1,815	1,830	36	48	1,322	1,764	354	578
市町活動	238	323	5,793	6,584	2,570	2,643	162	194	3,466	4,296	699	1,090

**第10表 長期療養児相談・機能訓練・訪問指導実施状況，保健所別**

令和元2度

区 分	相談・機能 訓練・訪問 指導実人員	相 談		機 能 訓 練		訪 問 指 導		電話相談 延人員
		実人員	延人員	実人員	延人員	実人員	延人員	
総 数	506	499	503	-	-	13	26	524
高 松 市	460	458	458	-	-	2	4	469
東 讃	22	22	22	-	-	1	1	8
小 豆	1	1	2	-	-	1	1	3
中 讃	11	11	14	-	-	4	13	9
西 讃	12	7	7	-	-	5	7	35

**第11表 長期療養児相談，相談内容別・保健所別**

令和2年度

区 分	実人員	相 談 内 容 (延人員)								
		総 数	申請等 の相談	医 療	家庭 看護	福祉 制度	就 学	食事・ 栄養	歯 科	その他
総 数	499	503	492	-	3	-	-	-	-	8
高 松 市	458	458	458	-	-	-	-	-	-	-
東 讃	22	22	14	-	-	-	-	-	-	8
小 豆	1	2	1	-	1	-	-	-	-	-
中 讃	11	14	12	-	2	-	-	-	-	-
西 讃	7	7	7	-	-	-	-	-	-	-

## 付 表 母 子 保 健

年	種 別 区 分	人 口	妊娠届出数 ※	出 生		低体重児出生 (2.5kg未満)		乳 児 死 亡		新 生 児 死 亡	
				数	令和2 年	数	率 〔出生 百分〕	数	率 〔出生 千対〕	数	率 〔出生 千対〕
19	全 国	126,085,000	1,150,541	1,089,818	8.6	105,164	9.7	2,828	2.6	1,434	1.3
		999,000	8,391	8,701	8.7	774	8.9	13	1.5	5	0.6
20	全 国	125,947,000	1,150,660	1,091,156	8.7	104,479	9.6	2,798	2.6	1,331	1.2
		996,000	8,960	8,600	8.6	782	9.1	22	2.6	8	0.9
21	全 国	125,820,000	1,161,542	1,070,035	8.5	102,671	9.6	2,556	2.4	1,254	1.2
		992,000	8,860	8,366	8.4	771	9.2	23	2.7	11	1.3
22	全 国	126,381,728	1,119,490	1,071,304	8.5	103,049	9.6	2,450	2.3	1,167	1.1
		988,786	8,735	8,397	8.5	789	9.4	22	2.6	10	1.2
23	全 国	126,180,000	1,105,863	1,050,806	8.3	100,378	9.6	2,463	2.3	1,147	1.1
		985,000	8,432	8,311	8.4	703	8.5	23	2.8	12	1.4
24	全 国	125,957,000	1,080,193	1,037,231	8.2	99,311	9.6	2,299	2.2	1,065	1.0
		982,000	8,329	8,161	8.3	757	9.3	15	1.8	8	1.0
25	全 国	125,704,000	1,073,964	1,029,816	8.2	98,624	9.6	2,185	2.1	1,026	1.0
		979,000	8,053	8,059	8.2	672	8.3	19	2.4	8	1.0
26	全 国	125,431,000	1,076,109	1,003,539	8.0	95,768	9.5	2,080	2.1	952	0.9
		974,000	7,877	7,745	8.0	691	8.9	12	1.5	6	0.8
27	全 国	125,319,299	1,053,444	1,005,677	8.0	95,206	9.5	1,916	1.9	902	0.9
		969,270	7,699	7,719	8.0	703	9.1	11	1.4	7	0.9
28	全 国	125,020,252	1,008,985	976,978	7.8	92,082	9.4	1,928	2.0	874	0.9
		964,000	7,435	7,510	7.8	683	9.1	8	1.1	4	0.5
29	全 国	124,648,471	986,003	946,065	7.6	89,353	9.4	1,761	1.9	832	0.9
		959,000	7,380	7,387	7.7	633	8.6	18	2.4	8	1.1
30	全 国	124,218,000	933,586	918,400	7.4	86,269	9.4	1,748	1.9	801	0.9
		952,000	6,696	6,899	7.2	623	9.0	12	1.7	4	0.6
令和元	全 国	123,731,000	914,183	865,239	7.0	81,462	9.4	1,654	1.9	755	0.9
		945,000	6,611	6,631	7.0	611	9.2	8	1.2	2	0.3
2	全 国	123,398,962	867,510	840,835	6.8	77,539	9.2	1,512	1.8	704	0.8
		937,342	6,393	6,179	6.6	555	9.0	9	1.5	5	0.8

※年度の数字

# 関係統計表

妊産婦死亡		死産						周産期死亡						人工妊娠中絶※	
		総数		自然死産		人工死産		総数		妊娠満22週以後の死産		早期新生児死			
数	率 〔出産 10万対〕	数	率 〔出産 千対〕	数	率 〔出産 千対〕	数	率 〔出産 千対〕	数	率 〔出産 千対〕	数	率 〔出産 千対〕	数	率 〔出生 千対〕	数	率 〔出生 百対〕
35	3.1	29,313	26.2	13,107	11.7	16,206	14.5	4,906	4.5	3,854	3.5	1,052	1.0	256,672	27.2
-	-	212	23.8	104	11.7	108	12.1	37	4.2	33	3.8	4	0.5	2,280	29.2
39	3.5	28,177	25.2	12,625	11.3	15,552	13.9	4,720	4.3	3,751	3.4	969	0.9	242,326	25.3
-	-	192	21.8	103	11.7	89	10.1	34	3.9	28	3.2	6	0.7	2,009	27.6
53	4.8	27,005	24.6	12,214	11.1	14,791	13.5	4,519	4.2	3,645	3.4	874	0.8	226,878	23.6
-	-	214	24.9	130	15.2	84	9.8	29	3.5	22	2.6	7	0.8	1,945	26.2
45	4.1	26,560	24.2	12,245	11.2	14,315	13.0	4,515	4.2	3,637	3.4	878	0.8	212,694	22.2
1	11.6	206	23.9	125	14.5	81	9.4	37	4.4	29	3.4	8	1.0	1,729	23.4
41	3.8	25,751	23.9	11,940	11.1	13,811	12.8	4,315	4.1	3,491	3.3	824	0.8	202,106	19.2
-	-	160	18.9	75	8.9	85	10.0	26	3.1	16	1.9	10	1.2	1,664	20.0
42	4.0	24,800	23.4	11,448	10.8	13,352	12.6	4,133	4.0	3,343	3.2	790	0.8	196,639	19.0
-	-	165	19.8	91	10.9	74	8.9	41	5.0	33	4.0	8	1.0	1,649	20.2
36	3.4	24,102	22.9	10,938	10.4	13,164	12.5	3,862	3.7	3,110	3.0	752	0.7	186,253	18.1
-	-	159	19.3	71	8.6	88	10.7	18	2.2	14	1.7	4	0.5	1,521	18.9
28	2.7	23,524	22.9	10,905	10.6	12,619	12.3	3,750	3.7	3,039	3.0	711	0.7	181,905	18.1
-	-	169	21.4	71	9.0	98	12.4	17	2.2	14	1.8	3	0.4	1,400	18.1
39	3.8	22,617	22.0	10,862	10.6	11,755	11.4	3,728	3.7	3,063	3.0	665	0.7	176,388	17.5
-	-	167	21.2	82	10.4	85	10.8	26	3.4	19	2.5	7	0.9	1,369	17.7
34	3.4	20,934	21.0	10,067	10.1	10,867	10.9	3,516	3.6	2,840	2.9	676	0.7	168,015	17.2
-	-	144	18.8	74	9.7	70	9.1	19	2.5	16	2.1	3	0.4	1,300	17.3
33	3.4	20,359	21.1	9,738	10.1	10,620	11.0	3,308	3.5	2,683	2.8	625	0.7	164,621	17.4
-	-	153	20.3	70	9.3	83	11.0	21	2.8	15	2.0	6	0.8	1,254	17.0
31	3.3	19,614	20.9	9,252	9.9	10,362	11.0	2,999	3.3	2,385	2.6	614	0.7	161,741	17.6
-	-	133	18.9	74	11.0	59	8.4	22	3.2	19	2.7	3	0.4	1,080	15.7
29	3.3	19,454	22.0	8,997	10.0	10,457	11.8	2,999	3.3	2,955	3.4	578	0.7	156,430	18.1
-	-	148	21.8	62	9.1	86	12.7	22	3.2	22	3.3	2	0.3	1,039	15.7
23	2.7	17,278	20.1	8,188	9.5	9,090	10.6	2,664	3.2	2,112	2.5	552	0.7	141,433	16.8
-	-	124	19.7	55	8.7	69	10.9	24	3.9	19	3.1	5	0.8	957	15.5

※年度の数字

## 4 精神保健福祉

### 第12表 精神障害者申請・通報・届出状況，申請通報届出経路・処理状況

令和2年度

通 報 経 路	令和2年	調 査 に よ り 診 察 の 必 要 と 認 め た 者	診 察 を 受 け た 者	
			法 第 2 9 条 該 当 症 状 者	法 第 2 9 条 該 当 症 状 で な っ た 者
総 数	206	122	57	3
一 般 か ら の 申 請	1	-	1	-
警 察 官 か ら の 通 報	90	26	47	1
検 察 官 か ら の 通 報	34	22	8	2
保 護 観 察 所 の 長 か ら の 通 報	-	-	-	-
矯 正 施 設 の 長 か ら の 通 報	80	74	-	-
精 神 科 病 院 の 管 理 者 か ら の 届 出	1	-	1	-

### 第13表 措置入院患者数，病類別

令和2年度末現在

病 名	総 数	国 立	県 立	指 定 病 院
総 数	14	-	1	13
統 合 失 調 症	12	-	1	11
躁 う つ 病	-	-	-	-
脳 器 質 性 精 神 障 害	1	-	-	1
中 精 神 毒 障 害 性	<ul style="list-style-type: none"> <li>アルกอฮอล์中毒</li> <li>覚せい剤中毒</li> <li>その他の中毒</li> </ul>	-	-	-
そ の 他 の 精 神 病	1	-	-	1
知 的 障 害	-	-	-	-
精 神 病 質	-	-	-	-
精 神 神 経 症	-	-	-	-
て ん か ん	-	-	-	-
そ の 他	-	-	-	-

第14表 精神保健福祉センターにおける相談・デイ・ケア・訪問指導・普及啓発件数

令和2年度

相談、デイ・ケア、訪問指導					(再掲) 相 談														
実人員	(再掲)新規者の受付経路				令和2年	延 人 員													
	保健所	市町村	医療機関	その他		総 数	老人精神保健	社会復帰	アルコール	薬物	ギャンブル	ゲーム	思春期	心の健康づくり	うつ・うつ状態	摂食障害	てんかん		
252	2	3	7	123	252	1,238	28	305	48	83	54	37	163	442	58	11	1		

(再掲)相談 延人員	(再掲)デイ・ケア		(再掲)訪問指導		電話による相談延人員													
その他	実人員	延人員	実人員	延人員	総 数	老人精神保健	社会復帰	アルコール	薬物	ギャンブル	ゲーム	思春期	心の健康づくり	うつ・うつ状態	摂食障害	てんかん	その他	
8	-	-	18	64	6,384	213	3,003	95	141	76	42	361	1,836	243	6	1	367	

電子メールによる相談延人員													(再掲)ひきこもり				
総 数	老人精神保健	社会復帰	アルコール	薬物	ギャンブル	ゲーム	思春期	心の健康づくり	うつ・うつ状態	摂食障害	てんかん	その他	相 談 延人員	デイ・ ケア 延人員	訪 問 指 導 延人員	電話に よる相談 延人員	電子 メールに よる相談 延人員
160	7	15	2	-	-	-	54	50	14	1	-	17	518	-	60	225	41

(再掲)発達障害			(再掲)自殺関連				(再掲)犯罪被害				(再掲)災害			
相 談 延人員	電話に よる相談 延人員	電子 メールに よる相談 延人員	相 談 延人員	訪 問 指 導 延人員	電話に よる相談 延人員	電子 メールに よる相談 延人員	相 談 延人員	訪 問 指 導 延人員	電話に よる相談 延人員	電子 メールに よる相談 延人員	相 談 延人員	訪 問 指 導 延人員	電話に よる相談 延人員	電子 メールに よる相談 延人員
116	84	1	76	9	189	29	-	-	5	-	-	-	-	-

普 及 啓 発									
地域住民への 講演、交流会		(再掲) 薬物関連問題 (除 アルコール)		精神障害者 (家族) に対する教室等		(再掲) 薬物関連問題 (除 アルコール)		精神ボランティア 育成	
開 催 回 数	延人員	開 催 回 数	延人員	開 催 回 数	延人員	開 催 回 数	延人員	開 催 回 数	延人員
-	-	-	-	52	176	20	101	-	-



**第15表 精神保健福祉相談・デイ・ケア・訪問指導・普及啓発件数，保健所別**

区 分	相 談 ・ デイ・ケア ・ 訪問指導									
	実人員	(再 掲) 相 談						(再掲)デイ・ケア		
		実人員	延人員	(再掲)				実人員	延人員	(再掲)
				ひきこもり	自殺関連	犯罪被害	災害			ひきこもり
総 数	963	342	1,028	148	3	1	-	13	279	-
高 松 市	444	143	401	86	1	1	-	13	279	-
東 讃	91	18	95	26	-	-	-	-	-	-
小 豆	80	32	159	7	-	-	-	-	-	-
中 讃	267	104	322	28	2	-	-	-	-	-
西 讃	81	45	51	1	-	-	-	-	-	-

**第15表つづき**

令和2年度

区 分	普 及 啓 発			
	精神障害者(家族)に対する教室等		地域住民と精神障害者との地域交流会	
	開催回数	参加延人員	開催回数	参加延人員
総 数	47	482	-	-
高 松 市	27	257	-	-
東 讃	6	57	-	-
小 豆	4	30	-	-
中 讃	7	101	-	-
西 讃	3	37	-	-

						電話相談等延人員					
(再掲)訪問指導						電話による相談					電子メールによる相談
実人員	延人員	(再掲)				延人員	(再掲)				
		ひきこもり	自殺関連	犯罪被害	災害		ひきこもり	自殺関連	犯罪被害	災害	延人員
636	3,053	263	40	6	-	10,691	257	67	27	-	77
288	931	119	14	6	-	7,592	121	19	27	-	1
73	539	82	4	-	-	413	33	1	-	-	-
48	219	24	-	-	-	579	18	-	-	-	2
163	1,216	34	21	-	-	1,558	77	41	-	-	74
64	148	4	1	-	-	549	8	6	-	-	-

第16表 精神保健福祉組織育成支援件数，精神保健福祉センター・保健所別

令和2年度

区 分	患者会	家族会	依存症の自助団体・回復施設	職親会	その他	計
精神保健福祉センター	-	-	32	-	-	32
保 健 所 総 数	19	20	7	-	-	46
高 松 市	-	7	-	-	-	7
東 讃	-	6	-	-	-	6
小 豆	10	4	-	-	-	14
中 讃	-	2	-	-	-	2
西 讃	9	1	7	-	-	17

## 5 指定難病

第17表 特定医療費(指定難病)及び特定疾患医療受給者証所持者数(1/5)

令和2年度末現在

区 分	総 数
球脊髄性筋萎縮症	4
筋萎縮性側索硬化症	121
脊髄性筋萎縮症	2
原発性側索硬化症	-
進行性核上性麻痺	93
パーキンソン病	1,432
大脳皮質基底核変性症	30
ハンチントン病	2
神経有棘赤血球症	-
シャルコー・マリー・トゥース病	3
重症筋無力症	259
先天性筋無力症候群	-
多発性硬化症／視神経脊髄炎	194
慢性炎症性脱髄性多発神経炎／ 多巣性運動ニューロパチー	65
封入体筋炎	8
クロウ・深瀬症候群	-
多系統萎縮症	94
脊髄小脳変性症(多系統萎縮症を除く。)	175
ライゾゾーム病	13
副腎白質ジストロフィー	1
ミトコンドリア病	13
もやもや病	123
プリオン病	2
亜急性硬化性全脳炎	-
進行性多巣性白質脳症	-
HTLV-1 関連脊髄症	2
特発性基底核石灰化症	-
全身性アミロイドーシス	39
ウルリッヒ病	1
遠位型ミオパチー	1
ベスレムミオパチー	-
自己食空胞性ミオパチー	-
シュワルツ・ヤンペル症候群	-
神経線維腫症	32
天疱瘡	32
表皮水疱症	5

区 分	総 数
膿疱性乾癬(汎発型)	23
スティーヴンス・ジョンソン症候群	1
中毒性表皮壊死症	-
高安動脈炎	48
巨細胞性動脈炎	27
結節性多発動脈炎	36
顕微鏡的多発血管炎	124
多発血管炎性肉芽腫症	40
好酸球性多発血管炎性肉芽腫症	34
悪性関節リウマチ	67
バージャー病	17
原発性抗リン脂質抗体症候群	7
全身性エリテマトーデス	487
皮膚筋炎/多発性筋炎	294
全身性強皮症	289
混合性結合組織病	140
シェーグレン症候群	125
成人スチル病	31
再発性多発軟骨炎	9
ベーチェット病	156
特発性拡張型心筋症	206
肥大型心筋症	39
拘束型心筋症	3
再生不良性貧血	76
自己免疫性溶血性貧血	16
発作性夜間ヘモグロビン尿症	4
特発性血小板減少性紫斑病	166
血栓性血小板減少性紫斑病	6
原発性免疫不全症候群	13
Ig A 腎症	137
多発性嚢胞腎	103
黄色靭帯骨化症	79
後縦靭帯骨化症	454
広範脊柱管狭窄症	43
特発性大腿骨頭壊死症	180
下垂体性ADH 分泌異常症	24
下垂体性TSH 分泌亢進症	-
下垂体性PRL 分泌亢進症	17

## 第17表つづき (2/5)

区 分	総 数
クッシング病	14
下垂体性ゴナドトロピン分泌亢進症	-
下垂体性成長ホルモン分泌亢進症	69
下垂体前葉機能低下症	170
家族性高コレステロール血症(ホモ接合体)	-
甲状腺ホルモン不応症	1
先天性副腎皮質酵素欠損症	10
先天性副腎低形成症	-
アジソン病	6
サルコイドーシス	127
特発性間質性肺炎	145
肺動脈性肺高血圧症	42
肺静脈閉塞症／肺毛細血管腫症	-
慢性血栓塞栓性肺高血圧症	40
リンパ脈管筋腫症	9
網膜色素変性症	181
バッド・キアリ症候群	-
特発性門脈圧亢進症	2
原発性胆汁性胆管炎	231
原発性硬化性胆管炎	5
自己免疫性肝炎	53
クローン病	359
潰瘍性大腸炎	1,030
好酸球性消化管疾患	26
慢性特発性偽性腸閉塞症	-
巨大膀胱短小結腸腸管蠕動不全症	-
腸管神経節細胞減少症	-
ルビンシュタイン・テイビ症候群	-
CFC 症候群	-
コステロ症候群	-
チャージ症候群	-
クリオピリン関連周期熱症候群	2
若年性特発性関節炎	3
TNF 受容体関連周期性症候群	1
非典型溶血性尿毒症症候群	-
ブラウ症候群	-
先天性ミオパチー	1

区 分	総 数
マリネスコ・シェーグレン症候群	-
筋ジストロフィー	77
非ジストロフィー性ミオトニー症候群	-
遺伝性周期性四肢麻痺	-
アトピー性脊髄炎	-
脊髄空洞症	7
脊髄髄膜瘤	1
アイザックス症候群	-
遺伝性ジストニア	2
神経フェリチン症	-
脳表へモジデリン沈着症	3
禿頭と変形性脊椎症を伴う常染色体劣性白質脳症	-
皮質下梗塞と白質脳症を伴う常染色体優性脳動脈症	3
神経軸索スフェロイド形成を伴う遺伝性びまん性白質脳症	-
ペリー症候群	-
前頭側頭葉変性症	11
ピッカースタッフ脳幹脳炎	3
痙攣重積型（二相性）急性脳症	-
先天性無痛無汗症	-
アレキサンダー病	1
先天性核上性球麻痺	1
メビウス症候群	-
中隔視神経形成異常症/ドモルシア症候群	-
アイカルディ症候群	-
片側巨脳症	-
限局性皮質異形成	-
神経細胞移動異常症	-
先天性大脳白質形成不全症	-
ドラベ症候群	-
海馬硬化を伴う内側側頭葉てんかん	-
ミオクロニー欠神てんかん	-
ミオクロニー脱力発作を伴うてんかん	-
レノックス・ガストー症候群	-
ウエスト症候群	1
大田原症候群	-
早期ミオクロニー脳症	-
遊走性焦点発作を伴う乳児てんかん	-
片側痙攣・片麻痺・てんかん症候群	-

### 第17表つき (3/5)

区 分	総 数
環状20 番染色体症候群	-
ラスムッセン脳炎	-
P C D H 19 関連症候群	-
難治顔回部分発作重積型急性脳炎	-
徐波睡眠期持続性棘徐波を示すてんかん性脳症	-
ランドウ・クレフナー症候群	-
レット症候群	1
スタージ・ウェーバー症候群	2
結節性硬化症	6
色素性乾皮症	-
先天性魚鱗癬	2
家族性良性慢性天疱瘡	-
類天疱瘡(後天性表皮水疱症を含む。)	29
特発性後天性全身性無汗症	3
眼皮膚白皮症	-
肥厚性皮膚骨膜炎	-
弾性線維性仮性黄色腫	1
マルファン症候群	8
エーラス・ダングロス症候群	1
メンケス病	-
オクシピタル・ホーン症候群	-
ウィルソン病	3
低ホスファターゼ症	-
V A T E R 症候群	-
那須・ハコラ病	-
ウィーバー症候群	-
コフィン・ローリー症候群	-
ジュベール症候群関連疾患	-
モワット・ウィルソン症候群	-
ウィリアムズ症候群	-
A T R - X 症候群	-
クルーゾン症候群	-
アペール症候群	-
ファイファー症候群	-
アントレー・ピクスラー症候群	-
コフィン・シリス症候群	-
ロスムンド・トムソン症候群	-

区 分	総 数
歌舞伎症候群	-
多脾症候群	-
無脾症候群	-
鯉耳腎症候群	-
ウェルナー症候群	-
コケイン症候群	-
ブラダー・ウイリ症候群	-
ソス症候群	-
ヌーナン症候群	-
ヤング・シンプソン症候群	-
1 p 36 欠失症候群	-
4 p 欠失症候群	-
5 p 欠失症候群	-
第14 番染色体父親性ダイソミー症候群	-
アンジェルマン症候群	-
スミス・マギニス症候群	-
22 q 11.2 欠失症候群	-
エマスエル症候群	-
脆弱X 症候群関連疾患	-
脆弱X 症候群	-
総動脈幹遺残症	-
修正大血管転位症	2
完全大血管転位症	1
単心室症	1
左心低形成症候群	1
三尖弁閉鎖症	-
心室中隔欠損を伴わない肺動脈閉鎖症	-
心室中隔欠損を伴う肺動脈閉鎖症	-
ファロー四徴症	1
両大血管右室起始症	-
エプスタイン病	-
アルポート症候群	3
ギャロウェイ・モット症候群	-
急速進行性糸球体腎炎	7
抗糸球体基底膜腎炎	2
一次性ネフローゼ症候群	268
一次性膜性増殖性糸球体腎炎	3
紫斑病性腎炎	13



## 第17表つづき (4/5)

区 分	総 数
先天性腎性尿崩症	1
間質性膀胱炎(ハンナ型)	7
オスラー病	6
閉塞性細気管支炎	-
肺胞蛋白症(自己免疫性又は先天性)	3
肺胞低換気症候群	1
α1-アンチトリプシン欠乏症	-
カーニー複合	-
ウォルフラム症候群	-
ペルオキシソーム病(副腎白質ジストロフィーを除く。)	-
副甲状腺機能低下症	3
偽性副甲状腺機能低下症	2
副腎皮質刺激ホルモン不応症	-
ビタミンD抵抗性くる病/骨軟化症	-
ビタミンD依存性くる病/骨軟化症	-
フェニルケトン尿症	3
高チロシン血症1型	1
高チロシン血症2型	-
高チロシン血症3型	-
メープルシロップ尿症	-
プロピオン酸血症	-
メチルマロン酸血症	1
イソ吉草酸血症	-
グルコーストランスポーター1欠損症	-
グルタル酸血症1型	-
グルタル酸血症2型	-
尿素サイクル異常症	-
リジン尿性蛋白不耐症	-
先天性葉酸吸収不全	-
ポルフィリン症	1
複合カルボキシラーゼ欠損症	-
筋型糖原病	-
肝型糖原病	-
ガラクトース-1-リン酸ウリジルトランスフェラーゼ欠損症	-
レシチンコレステロールアシルトランスフェラーゼ欠損症	-
シトステロール血症	-
タンジール病	-

区 分	総 数
原発性高カイロミクロン血症	-
脳髄黄色腫症	-
無βリポタンバク血症	-
脂肪萎縮症	-
家族性地中海熱	2
高IgD症候群	-
中條・西村症候群	-
化膿性無菌性関節炎・壊疽性膿皮症・アクネ症候群	1
慢性再発性多発性骨髄炎	1
強直性脊椎炎	38
進行性骨化性線維異形成症	-
肋骨異常を伴う先天性側弯症	-
骨形成不全症	-
タナトフォリック骨異形成症	-
軟骨無形成症	1
リンパ管腫症/ゴーム病	-
巨大リンパ管奇形(頸部顔面病変)	1
巨大静脈奇形(頸部口腔咽頭びまん性病変)	1
巨大動静脈奇形(頸部顔面又は四肢病変)	1
クリッペル・トレノネー・ウェーバー症候群	1
先天性赤血球形成異常性貧血	-
後天性赤芽球癆	6
ダイヤモンド・ブラックファン貧血	-
ファンconi貧血	-
遺伝性鉄芽球性貧血	1
エプスタイン症候群	-
自己免疫性後天性凝固因子欠乏症	6
クロンカイト・カナダ症候群	2
非特異性多発性小腸潰瘍症	1
ヒルシュスブルング病(全結腸型又は小腸型)	-
総排泄腔外反症	-
総排泄腔遺残	-
先天性横隔膜ヘルニア	-
乳幼児肝巨大血管腫	-
胆道閉鎖症	6
アラジール症候群	-
遺伝性膵炎	-
嚢胞性線維症	-

第17表つづき (5/5)

区 分	総 数
I g G 4 関連疾患	24
黄斑ジストロフィー	5
レーベル遺伝性視神経症	2
アッシュャー症候群	-
若年発症型両側性感音難聴	-
遅発性内リンパ水腫	1
好酸球性副鼻腔炎	223
カナバン病	-
進行性白質脳症	-
進行性ミオクローヌステんかん	-
先天異常症候群	-
先天性三尖弁狭窄症	-
先天性僧帽弁狭窄症	-
先天性肺静脈狭窄症	-
左肺動脈右肺動脈起始症	-
ネイルパテラ症候群(爪膝蓋骨症候群)/LMX1B関連腎症	1
カルニチン回路異常症	1
三頭酵素欠損症	-
シトリン欠損症	-
セピアブテリン還元酵素(SR)欠損症	-
先天性グリコシルホスファチジルイノシトール(GPI)欠損症	-
非ケトーシス型高グリシン血症	-
β-ケトチオラーゼ欠損症	-
芳香族L-アミノ酸脱炭酸酵素欠損症	-
メチルグルタコン酸尿症	-
遺伝性自己炎症疾患	-
大理石骨病	-
特発性血栓症(遺伝性血栓性素因によるものに限る。)	1
前眼部形成異常	-
無虹彩症	2
先天性気管狭窄症/先天性声門下狭窄症	-
特発性多中心性キャスルマン病	14
膠様滴状角膜ジストロフィー	-
ハッチンソン・ギルフォード症候群	-
スモン	12
難治性の肝炎のうちの劇症肝炎	-
重症急性膵炎	1
プリオン病(ヒト由来乾燥硬膜移植によるクロイツフェルト・ヤコブ病に限る。)	-
合 計	9,647

第18表 難病相談・機能訓練・訪問指導件数，保健所別

区 分	相 談		機 能 訓 練		訪 問 指 導		電話相談 延 人 員	令和2年度 患者・家族に 対する学習会	
	実 人 員	延 人 員	実 人 員	延 人 員	実 人 員	延 人 員		開催回数	延 人 員
	総 数	428	562	-	-	175	394	763	13
高 松 市	5	37	-	-	66	133	352	1	98
東 讃	372	466	-	-	25	55	170	-	-
小 豆	5	7	-	-	12	24	46	1	18
中 讃	41	45	-	-	57	141	48	11	152
西 讃	5	7	-	-	15	41	147	-	-

第19表 給食施設数

令和2年度末現在

区分	総施設数	令和2年		管理栄養士・栄養士 どちらもいる施設			栄養士のみ いる施設		管理栄養士・栄養士 どちらもいない 施設数	
		施設数	管理栄養士数	施設数	管理栄養士数	栄養士数	施設数	栄養士数		
特定給食施設	1 学 校	112	46	54	13	21	27	23	25	30
	2 病 院	54	23	68	31	145	68	-	-	-
	3 介護老人保健施設	40	27	35	13	18	15	-	-	-
	4 介護医療院	2	2	4	-	-	-	-	-	-
	5 老人福祉施設	66	36	51	22	30	30	4	6	4
	6 児童福祉施設	133	13	15	18	23	31	51	73	51
	7 社会福祉施設	9	5	7	3	5	5	1	2	-
	8 事業所	28	3	4	1	1	3	8	9	16
	9 寄宿舎	11	2	2	-	-	-	3	3	6
	10 矯正施設	2	1	1	-	-	-	-	-	1
	11 自衛隊	1	1	1	-	-	-	-	-	-
	12 一般給食センター	-	-	-	-	-	-	-	-	-
	13 その他	7	1	1	-	-	-	-	-	6
	計	465	160	243	101	243	179	90	118	114
その他の給食施設	1 学 校	10	1	1	-	-	-	1	2	8
	2 病 院	30	17	30	13	23	17	-	-	-
	3 介護老人保健施設	10	8	12	2	2	2	-	-	-
	4 介護医療院	4	2	2	1	1	1	1	1	-
	5 老人福祉施設	89	30	33	12	16	15	25	33	22
	6 児童福祉施設	75	9	10	3	4	4	28	39	35
	7 社会福祉施設	18	5	5	5	5	6	3	3	5
	8 事業所	22	1	1	-	-	-	3	4	18
	9 寄宿舎	3	-	-	-	-	-	-	-	3
	10 矯正施設	2	-	-	-	-	-	-	-	2
	11 自衛隊	-	-	-	-	-	-	-	-	-
	12 一般給食センター	-	-	-	-	-	-	-	-	-
	13 その他	29	3	5	1	1	1	12	16	13
	計	292	76	99	37	52	46	73	98	106
合 計	757	236	342	138	295	225	163	216	220	

第20表 健康増進指導件数，保健所別

令和2年度

区 分	個別指導延人員					集団指導延人員				
	栄 養 指 導	運 動 指 導	令和2 年	禁 煙 指 導	その他	栄 養 指 導	運 動 指 導	休 養 指 導	禁 煙 指 導	その他
総 数	8,526	10	1,124	63	3,472	1,285	582	117	120	194
高 松 市	7,137	10	1,124	53	3,472	821	548	80	6	-
東 讃	-	-	-	-	-	38	25	25	-	-
小 豆	2	-	-	-	-	25	9	-	51	-
中 讃	1,312	-	-	10	-	167	-	-	23	194
西 讃	75	-	-	-	-	234	-	12	40	-

第21表 栄養管理指導・栄養及び運動指導，保健所別

令和2年度

区 分	栄養管理指導を受けた延施設数				栄養・運動指導を受けた延人員			
	総 数	特定給食施設		その他の給食施設	総 数	特定給食施設		その他の給食施設
		1回100食以上又は1日250食以上	1回300食以上又は1日750食以上			1回100食以上又は1日250食以上	1回300食以上又は1日750食以上	
総 数	207	78	57	72	103	-	103	-
高 松 市	39	3	34	2	-	-	-	-
東 讚	23	14	-	9	-	-	-	-
小 豆	21	7	4	10	-	-	-	-
中 讚	108	46	17	45	-	-	-	-
西 讚	16	8	2	6	103	-	103	-

## 7 食品衛生

第22表 食品関係営業施設数，年次別

区 分	令和2年	23年度	24年度	25年度	26年度	27年度	28年度	29年度	30年度	令和元 年度	2年度
営業施設数	33,567	32,700	32,644	32,896	32,979	32,906	32,605	32,345	32,388	32,459	32,512
前年比	99.0	97.4	99.8	100.8	100.3	99.8	99.1	99.2	100.1	100.2	100.2
1施設あたり の人口	29.7	30.3	30.3	30.0	29.7	29.7	29.8	29.9	29.7	29.5	29.2



第23表 食品関係営業許可

区 分	営業施設数 (年度末現在)	営業許可施設数(年度中)		廃業施設数 (年度中)
		継 続	新 規	
総 数	32,512	2,823	2,390	2,345
許 可 を 要 す る の	21,399	2,823	2,390	2,345
飲 食 店 営 業	6,094	876	503	574
一般食堂・レストラン等	420	52	53	49
仕出し屋・弁当屋	373	58	13	24
旅 館	4,061	475	661	653
そ の 他	2,014	224	321	213
菓 子 ( パ ン を 含 む ) 製 造 業	5	-	-	-
乳 処 理 業	-	-	-	-
特 別 牛 乳 さ く 取 処 理 業	15	1	3	-
乳 製 品 製 造 業	1	-	-	-
集 乳 業	1,208	156	127	118
魚 介 類 販 売 業	13	4	-	1
魚 介 類 せ り 売 り 営 業	40	11	1	6
魚 肉 ね り 製 品 製 造 業	275	31	39	19
食 品 の 冷 凍 又 は 冷 蔵 業	156	19	21	5
か ん 詰 め 又 は び ん 詰 め 食 品 製 造 業 ( 上 記 及 び 下 記 以 外 )	1,540	208	154	238
喫 茶 店 営 業	1,322	178	114	196
( 再 掲 ) 自 動 販 売 機	11	3	1	-
あ ん 類 製 造 業	313	37	33	28
ア イ ス ク リ ー ム 類 製 造 業	1,697	251	106	176
乳 類 販 売 業	173	28	7	4
食 肉 処 理 業	1,299	173	197	117
食 肉 販 売 業	18	1	2	1
食 肉 製 品 製 造 業	-	-	-	-
乳 酸 菌 飲 料 製 造 業	57	7	2	2
食 用 油 脂 製 造 業	-	-	-	-
マ ー ガ リ ン 又 は シ ョ ー ト ニ ン グ 製 造 業	68	8	9	9
み そ 製 造 業	45	13	-	2
醬 油 製 造 業	70	5	11	8
ソ ー ス 類 製 造 業				

# 及び処分状況（業種別）（1/2）

令和2年度

処 分 件 数（年度中）						告 発 件 数（年度中）		調査・監視 指導施設数 （年度中）
営業許可 取消命令	営業禁止 命令	営業停止 命令	改善命令	物品廃棄 命令	その他	無許可営業	その他	
-	-	6	-	-	2	-	-	16,787
-	-	6	-	-	2	-	-	11,146
-	-	5	-	-	-	-	-	2,259
-	-	-	-	-	-	-	-	233
-	-	-	-	-	-	-	-	180
-	-	1	-	-	-	-	-	2,024
-	-	-	-	-	-	-	-	1,097
-	-	-	-	-	-	-	-	32
-	-	-	-	-	-	-	-	-
-	-	-	-	-	-	-	-	37
-	-	-	-	-	-	-	-	-
-	-	-	-	-	-	-	-	878
-	-	-	-	-	-	-	-	14
-	-	-	-	-	-	-	-	44
-	-	-	-	-	-	-	-	224
-	-	-	-	-	-	-	-	107
-	-	-	-	-	-	-	-	717
-	-	-	-	-	-	-	-	597
-	-	-	-	-	-	-	-	11
-	-	-	-	-	1	-	-	232
-	-	-	-	-	-	-	-	972
-	-	-	-	-	-	-	-	161
-	-	-	-	-	1	-	-	961
-	-	-	-	-	-	-	-	21
-	-	-	-	-	-	-	-	-
-	-	-	-	-	-	-	-	35
-	-	-	-	-	-	-	-	-
-	-	-	-	-	-	-	-	43
-	-	-	-	-	-	-	-	43
-	-	-	-	-	-	-	-	49

第23表つづき (2/2)

区 分		営業施設数 (年度末現在)	営業許可施設数(年度中)		廃業施設数 (年度中)
			継 続	新 規	
許 可 を 要 す る も の	酒 類 製 造 業	17	4	-	-
	豆 腐 製 造 業	60	5	6	8
	納 豆 製 造 業	1	-	-	1
	め ん 類 製 造 業	701	88	42	37
	そ う ざ い 製 造 業	573	73	76	51
	添加物(法第11条第1項の規定により 規格が定められたものに限る)製造業	29	-	1	-
	食 品 の 放 射 線 照 射 業	-	-	-	-
	清 涼 飲 料 水 製 造 業	35	8	1	-
	氷 雪 製 造 業	5	-	-	-
	氷 雪 販 売 業	12	4	-	1
	総 数	11,113			
許 可 を 要 し な い も の	給 食 施 設	学 校	136		
		病 院 ・ 診 療 所	156		
		事 業 所	58		
		そ の 他	683		
	乳 さ く 取 業	130			
	食 品 製 造 業	325			
	野 菜 果 物 販 売 業	1,565			
	そ う ざ い 販 売 業	921			
	菓 子 (パンを含む) 販 売 業	3,332			
	食 品 販 売 業 (上 記 以 外)	1,709			
	添加物(法第11条第1項の規定により 規格が定められたものを除く)製造業	1			
	添 加 物 の 販 売 業	970			
氷 雪 採 取 業	-				
器 具 ・ 容 器 包 装 お も ち ゃ の 製 造 業 又 は 販 売 業	1,127				

処 分 件 数 (年度中)						告 発 件 数 (年度中)		調査・監視 指導施設数 (年度中)
営業許可 取消命令	営業禁止 命令	営業停止 命令	改善命令	物品廃棄 命令	その他	無許可営業	その他	
-	-	-	-	-	-	-	-	9
-	-	-	-	-	-	-	-	42
-	-	-	-	-	-	-	-	3
-	-	-	-	-	-	-	-	292
-	-	-	-	-	-	-	-	380
-	-	-	-	-	-	-	-	15
-	-	-	-	-	-	-	-	-
-	-	-	-	-	-	-	-	25
-	-	-	-	-	-	-	-	3
-	-	-	-	-	-	-	-	3
	-	-		-	-		-	5,641
	-	-		-	-		-	46
	-	-		-	-		-	7
	-	-		-	-		-	12
	-	-		-	-		-	50
	-	-		-	-		-	1
	-	-		-	-		-	208
	-	-		-	-		-	739
	-	-		-	-		-	762
	-	-		-	-		-	1,068
	-	-		-	-		-	1,376
	-	-		-	-		-	-
	-	-		-	-		-	661
	-	-		-	-		-	-
	-	-		-	-		-	711

第24表 食品等の収去試験

区分 食品名		試験した 収去検体数 (実数)	不良検体数 (実数)	大腸菌群 異物	
				大腸菌群	異物
総数		1,227	4	2	-
魚介類		69	-	-	-
冷凍食品	無加熱摂取冷凍食品	14	-	-	-
	凍結直前に加熱された加熱後 摂取冷凍食品	20	-	-	-
	凍結直前未加熱の加熱後 摂取冷凍食品	45	-	-	-
	生食用冷凍鮮魚介類	-	-	-	-
魚介類加工品 (かん詰, びん詰を除く)		133	-	-	-
肉卵類及びその加工品 (かん詰, びん詰を除く)		218	1	-	-
乳製品		37	-	-	-
乳類加工品(アイスクリーム類を除き マーガリンを含む)		-	-	-	-
アイスクリーム類・氷菓		51	2	2	-
穀類及びその加工品 (かん詰, びん詰を除く)		142	-		-
野菜類, 果物及びその加工品 (かん詰, びん詰を除く)		322	1		-
菓子類		16	-	-	-
清涼飲料水		3	-	-	-
酒精飲料		17	-		-
氷雪		-	-	-	-
水		-	-	-	-
かん詰・びん詰食品		54	-		-
その他の食品		75	-	-	-
添加物及びその製剤		3	-		-
器具及び容器包装		8	-		
おもちゃ		-	-		

注：暫定的規制値の定められているものの試験した収去検体数



第25表 環境衛生監視員等の調査

区 分	総数	営 業 関 係 施 設								飲 料			
		総 数	旅館等	興行場	公 衆 浴 場	理容所	美容所	クレー ンが所	無店舗 取次店	総 数	水道事業 (簡易水道 事業を除く)	簡易水道 事業	水道用水 供給事業
総 数	1,315	795	259	32	144	86	218	56	-	42	-	1	-
高松市	368	314	67	16	42	33	125	31	-	28	-	-	-
東 讃	134	113	34	6	23	24	19	7	-	1	-	1	-
小 豆	148	114	53	5	30	6	9	11	-	13	-	-	-
中 讃	210	168	68	1	32	18	43	6	-	-	-	-	-
西 讃	455	86	37	4	17	5	22	1	-	-	-	-	-

## 監視指導延施設数，保健所別

令和2年度

水 施 設				そ の 他 の 施 設							その他
専用水道	簡易専用 水道	その他の 水道	井戸等	総 数	化製場 [準ずる施 設を含む]	畜舎・ 家きん舎	火葬場	墓地・ 納骨堂	特 定 建築物	一 般 プール	
-	41	-	-	127	-	2	-	-	89	36	351
-	28	-	-	26	-	-	-	-	16	10	-
-	-	-	-	20	-	-	-	-	11	9	-
-	13	-	-	21	-	-	-	-	16	5	-
-	-	-	-	42	-	2	-	-	35	5	-
-	-	-	-	18	-	-	-	-	11	7	351



第26表 献血事業概要

令和2年末現在

事項 月別	申込者数	採血者数	適格率(%)	採血者数内訳									出張採血
				血液センター			献血ルーム			移動採血車			
				採血者数	稼働日数	一日当たり採血者数	採血者数	稼働日数	一日当たり採血者数	採血者数	稼働日数	一日当たり採血者数	
総数	42,264	37,303	88.3	-	-	-	19,390	361	54	17,913	299	60	-
1月	3,623	3,155	83.9	-	-	-	1,473	29	47	1,682	28	52	-
2月	3,307	2,924	82.9	-	-	-	1,473	29	51	1,451	26	54	-
3月	3,573	3,096	85.8	-	-	-	1,834	31	48	1,262	21	54	-
4月	3,113	2,727	84.1	-	-	-	1,541	30	42	1,186	22	55	-
5月	3,788	3,304	85.4	-	-	-	1,824	31	48	1,480	22	60	-
6月	3,567	3,193	87.9	-	-	-	1,606	30	49	1,587	24	59	-
7月	3,448	3,103	88.0	-	-	-	1,578	31	48	1,525	25	57	-
8月	3,681	3,253	87.0	-	-	-	1,695	30	48	1,558	26	58	-
9月	3,359	2,958	85.6	-	-	-	1,546	29	48	1,412	23	55	-
10月	3,531	3,145	86.7	-	-	-	1,564	31	50	1,581	27	56	-
11月	3,507	3,056	86.0	-	-	-	1,530	30	48	1,526	26	58	-
12月	3,767	3,389	87.2	-	-	-	1,726	30	52	1,663	29	57	-

第27表 薬事関係営業施設数，保健所別

令和2年度末現在

業態 保健所	薬局	医薬品販売業					医療機器販売業		医療機器貸与業	
		店舗	卸売	薬種商	特例	配置※	高度管理医療機器等	管理医療機器	高度管理医療機器等	管理医療機器
総数	543	244	130	-	4	49	730	2,486	314	219
高松市	241	102	14	-	1		433	1,012	236	115
東讃	56	20	78	-	-		56	286	11	16
小豆	12	7	3	-	1		9	81	4	6
中讃	172	78	28	-	-		173	773	53	66
西讃	62	37	7	-	2		59	334	10	16

※ 県外在住者を含む

第28表 薬 事

区 分	許可・登録・届出施設数	立入検査施行施設数	違反発見施設数	特定販売実施設数 (年度未現在)	違 反 発 見										
					無許可・無届業 無登録	無承認品	不良品	不正表示品	虚偽・誇大 広告等	医薬品等の 特定疾病用	未承認医薬品 等の広告	毒劇薬の 等	陳 毒劇薬の 貯蔵列	処 方箋医薬品 等の 譲渡記録等	
医 薬 業	薬 局	543	318	9	40				4			1	2		
	製 造 業	大臣許可分	2												
		知事許可分	24	11	4		1								
	製 販 造 業	薬 局	66	34											
		第1種	3	1	1										
		第2種	7	2	2		1	1							
	店 舗 販 売 業	業	244	183	4	19	1				1	2			
		卸 売 販 売 業	130	30	1										
	業	薬 種 商 販 売 業													
		特 例 販 売 業	4	1											
配 販 売 業		49	1	1											
業	置 従 事 者	108	1												
	業 務 上 取 扱 施 設		80												
医 薬 部 外 品	製 造 業	19	5	4		1									
	製 造 販 売 業	16	2	2		1	1								
	販 売 業		598												
	業 務 上 取 扱 施 設		52												
化 粧 品	製 造 業	35	8	5											
	製 造 販 売 業	31	3	2					1						
	販 売 業		613												
	業 務 上 取 扱 施 設														
医 療 機 器	製 造 業	24	8	4											
	修 理 業	大臣許可分													
		知事許可分	87	21											
	製 販 造 業	第1種	1	1	1										
		第2種	5	2	2										
		第3種	5	3	2										
	販 売 業	高度管理医療機器等	730	298	6		2								
		管 理 医 療 機 器	2,486	424											
		一 般 医 療 機 器													
	貸 与 業	高度管理医療機器等	314	82	2		1								
管 理 医 療 機 器		219	20												
一 般 医 療 機 器															
業 務 上 取 扱 施 設		25													
体 用 外 医 薬 部 外 品	製 造 業	1													
	製 造 販 売 業	1													
	業 務 上 取 扱 施 設		13												
再 製 生 医 療 部 外 品	製 造 業														
	製 造 販 売 業														
	販 売 業	10	4												
	業 務 上 取 扱 施 設		1												
小 計		5,226	2,877	52	59	8	2		4	2	2	1	2		
指定薬物等を取り扱う施設															
計		5,226	2,877	52	59	8	2		4	2	2	1	2		



第29表 健康増進事業等の対象者数.

区 分	健康診査			胃がん			肺がん	
	総 数	男	女	総 数	男	女	総 数	男
総 数	<b>7,554</b>	<b>3,812</b>	<b>3,742</b>	<b>618,659</b>	<b>288,338</b>	<b>330,321</b>	<b>618,659</b>	<b>288,338</b>
市 計	<b>6,748</b>	<b>3,383</b>	<b>3,365</b>	<b>519,098</b>	<b>241,737</b>	<b>277,361</b>	<b>519,098</b>	<b>241,737</b>
町 計	<b>806</b>	<b>429</b>	<b>377</b>	<b>99,561</b>	<b>46,601</b>	<b>52,960</b>	<b>99,561</b>	<b>46,601</b>
高松市保健所	<b>4,547</b>	<b>2,196</b>	<b>2,351</b>	<b>260,416</b>	<b>121,273</b>	<b>139,143</b>	<b>260,416</b>	<b>121,273</b>
高 松 市	4,547	2,196	2,351	260,416	121,273	139,143	260,416	121,273
東讃保健所	<b>425</b>	<b>239</b>	<b>186</b>	<b>74,115</b>	<b>34,481</b>	<b>39,634</b>	<b>74,115</b>	<b>34,481</b>
さぬき市	161	93	68	32,687	15,205	17,482	32,687	15,205
東かがわ市	139	73	66	21,754	9,995	11,759	21,754	9,995
三 木 町	120	70	50	17,735	8,339	9,396	17,735	8,339
直 島 町	5	3	2	1,939	942	997	1,939	942
小豆保健所	<b>189</b>	<b>100</b>	<b>89</b>	<b>20,192</b>	<b>9,246</b>	<b>10,946</b>	<b>20,192</b>	<b>9,246</b>
土 庄 町	70	39	31	9,950	4,531	5,419	9,950	4,531
小豆島町	119	61	58	10,242	4,715	5,527	10,242	4,715
中讃保健所	<b>2,020</b>	<b>1,081</b>	<b>939</b>	<b>181,957</b>	<b>85,179</b>	<b>96,778</b>	<b>181,957</b>	<b>85,179</b>
丸 亀 市	801	441	360	68,097	31,975	36,122	68,097	31,975
坂 出 市	403	221	182	34,448	15,859	18,589	34,448	15,859
善 通 寺 市	324	163	161	19,717	9,271	10,446	19,717	9,271
宇 多 津 町	165	84	81	10,353	4,886	5,467	10,353	4,886
綾 川 町	36	18	18	16,053	7,649	8,404	16,053	7,649
琴 平 町	116	57	59	6,163	2,785	3,378	6,163	2,785
多 度 津 町	118	69	49	14,576	6,867	7,709	14,576	6,867
まんのう町	57	28	29	12,550	5,887	6,663	12,550	5,887
西讃保健所	<b>373</b>	<b>196</b>	<b>177</b>	<b>81,979</b>	<b>38,159</b>	<b>43,820</b>	<b>81,979</b>	<b>38,159</b>
観 音 寺 市	178	86	92	38,165	17,731	20,434	38,165	17,731
三 豊 市	195	110	85	43,814	20,428	23,386	43,814	20,428
全 国	1,547,137	772,963	774,174	78,341,837	37,021,504	41,320,333	78,381,194	37,029,934

## 保健所・市町別

令和2年度

女	大腸がん			子宮頸がん	乳がん
	総数	男	女		
<b>330,321</b>	<b>618,659</b>	<b>288,338</b>	<b>330,321</b>	<b>423,618</b>	<b>330,321</b>
<b>277,361</b>	<b>519,098</b>	<b>241,737</b>	<b>277,361</b>	<b>356,446</b>	<b>277,361</b>
<b>52,960</b>	<b>99,561</b>	<b>46,601</b>	<b>52,960</b>	<b>67,172</b>	<b>52,960</b>
<b>139,143</b>	<b>260,416</b>	<b>121,273</b>	<b>139,143</b>	<b>182,538</b>	<b>139,143</b>
139,143	260,416	121,273	139,143	182,538	139,143
<b>39,634</b>	<b>74,115</b>	<b>34,481</b>	<b>39,634</b>	<b>48,312</b>	<b>39,634</b>
17,482	32,687	15,205	17,482	21,163	17,482
11,759	21,754	9,995	11,759	13,913	11,759
9,396	17,735	8,339	9,396	11,952	9,396
997	1,939	942	997	1,284	997
<b>10,946</b>	<b>20,192</b>	<b>9,246</b>	<b>10,946</b>	<b>13,904</b>	<b>10,946</b>
5,419	9,950	4,531	5,419	7,374	5,419
5,527	10,242	4,715	5,527	6,530	5,527
<b>96,778</b>	<b>181,957</b>	<b>85,179</b>	<b>96,778</b>	<b>124,006</b>	<b>96,778</b>
36,122	68,097	31,975	36,122	47,476	36,122
18,589	34,448	15,859	18,589	23,059	18,589
10,446	19,717	9,271	10,446	13,439	10,446
5,467	10,353	4,886	5,467	7,688	5,467
8,404	16,053	7,649	8,404	10,353	8,404
3,378	6,163	2,785	3,378	4,091	3,378
7,709	14,576	6,867	7,709	9,680	7,709
6,663	12,550	5,887	6,663	8,220	6,663
<b>43,820</b>	<b>81,979</b>	<b>38,159</b>	<b>43,820</b>	<b>54,858</b>	<b>43,820</b>
20,434	38,165	17,731	20,434	26,089	20,434
23,386	43,814	20,428	23,386	28,769	23,386
41,351,260	78,394,097	37,046,541	41,347,556	54,605,984	41,394,999

第30表 個別健康教育実施人員，

区 分	(特定健康診査要指導者) 個別健康教育開始									
	総 数					市町村実施				
	総 数	高 血 圧	脂 異 常 質 症	糖 尿 病	喫 煙	総 数	高 血 圧	脂 異 常 質 症	糖 尿 病	喫 煙
総 数	-	-	-	-	-	-	-	-	-	-
市 計	-	-	-	-	-	-	-	-	-	-
町 計	-	-	-	-	-	-	-	-	-	-
高松市保健所	-	-	-	-	-	-	-	-	-	-
高 松 市	-	-	-	-	-	-	-	-	-	-
東 讚 保 健 所	-	-	-	-	-	-	-	-	-	-
さ ぬ き 市	-	-	-	-	-	-	-	-	-	-
東 か が わ 市	-	-	-	-	-	-	-	-	-	-
三 木 町	-	-	-	-	-	-	-	-	-	-
直 島 町	-	-	-	-	-	-	-	-	-	-
小 豆 保 健 所	-	-	-	-	-	-	-	-	-	-
土 庄 町	-	-	-	-	-	-	-	-	-	-
小 豆 島 町	-	-	-	-	-	-	-	-	-	-
中 讚 保 健 所	-	-	-	-	-	-	-	-	-	-
丸 亀 市	-	-	-	-	-	-	-	-	-	-
坂 出 市	-	-	-	-	-	-	-	-	-	-
善 通 寺 市	-	-	-	-	-	-	-	-	-	-
宇 多 津 町	-	-	-	-	-	-	-	-	-	-
綾 川 町	-	-	-	-	-	-	-	-	-	-
琴 平 町	-	-	-	-	-	-	-	-	-	-
多 度 津 町	-	-	-	-	-	-	-	-	-	-
まんのう町	-	-	-	-	-	-	-	-	-	-
西 讚 保 健 所	-	-	-	-	-	-	-	-	-	-
観 音 寺 市	-	-	-	-	-	-	-	-	-	-
三 豊 市	-	-	-	-	-	-	-	-	-	-
全 国	8,446	2,457	2,506	2,994	489	7,940	2,342	2,347	2,786	465





第30表つづき (2/2)

	(特定健康診査要指導者) 個別健康教育終了					(受診勧奨者であって医師が必要と認めた者)									
	医療機関委託					総 数				市町村実施					
	総 数	高 血 圧	脂 異 常 質 症	糖 尿 病	喫 煙	総 数	高 血 圧	脂 異 常 質 症	糖 尿 病	総 数	高 血 圧	脂 異 常 質 症	糖 尿 病	総 数	
総 数	-	-	-	-	-	2	-	-	2	2	-	-	2	-	
市 計	-	-	-	-	-	-	-	-	-	-	-	-	-	-	
町 計	-	-	-	-	-	-	-	-	-	-	-	-	-	-	
高松市保健所	-	-	-	-	-	2	-	-	2	2	-	-	2	-	
高 松 市	-	-	-	-	-	2	-	-	2	2	-	-	2	-	
東 讃 保 健 所	-	-	-	-	-	-	-	-	-	-	-	-	-	-	
さぬき市	-	-	-	-	-	-	-	-	-	-	-	-	-	-	
東かがわ市	-	-	-	-	-	-	-	-	-	-	-	-	-	-	
三 木 町	-	-	-	-	-	-	-	-	-	-	-	-	-	-	
直 島 町	-	-	-	-	-	-	-	-	-	-	-	-	-	-	
小 豆 保 健 所	-	-	-	-	-	-	-	-	-	-	-	-	-	-	
土 庄 町	-	-	-	-	-	-	-	-	-	-	-	-	-	-	
小 豆 島 町	-	-	-	-	-	-	-	-	-	-	-	-	-	-	
中 讃 保 健 所	-	-	-	-	-	-	-	-	-	-	-	-	-	-	
丸 亀 市	-	-	-	-	-	-	-	-	-	-	-	-	-	-	
坂 出 市	-	-	-	-	-	-	-	-	-	-	-	-	-	-	
善 通 寺 市	-	-	-	-	-	-	-	-	-	-	-	-	-	-	
宇 多 津 町	-	-	-	-	-	-	-	-	-	-	-	-	-	-	
綾 川 町	-	-	-	-	-	-	-	-	-	-	-	-	-	-	
琴 平 町	-	-	-	-	-	-	-	-	-	-	-	-	-	-	
多 度 津 町	-	-	-	-	-	-	-	-	-	-	-	-	-	-	
まんのう町	-	-	-	-	-	-	-	-	-	-	-	-	-	-	
西 讃 保 健 所	-	-	-	-	-	-	-	-	-	-	-	-	-	-	
観 音 寺 市	-	-	-	-	-	-	-	-	-	-	-	-	-	-	
三 豊 市	-	-	-	-	-	-	-	-	-	-	-	-	-	-	
全 国	391	92	128	170	1	3,109	1,223	808	1,078	3,069	1,213	800	1,056	40	

指導開始			(受診勧奨者であって医師が必要と認めた者) 指導終了											
医療機関委託			総 数			市町村実施			医療機関委託					
高血圧	脂異常症	糖尿病	総数	高血圧	脂異常症	糖尿病	総数	高血圧	脂異常症	糖尿病	総数	高血圧	脂異常症	糖尿病
-	-	-	2	-	-	2	2	-	-	2	-	-	-	-
-	-	-	-	-	-	-	-	-	-	-	-	-	-	-
-	-	-	-	-	-	-	-	-	-	-	-	-	-	-
-	-	-	2	-	-	2	2	-	-	2	-	-	-	-
-	-	-	2	-	-	2	2	-	-	2	-	-	-	-
-	-	-	-	-	-	-	-	-	-	-	-	-	-	-
-	-	-	-	-	-	-	-	-	-	-	-	-	-	-
-	-	-	-	-	-	-	-	-	-	-	-	-	-	-
-	-	-	-	-	-	-	-	-	-	-	-	-	-	-
-	-	-	-	-	-	-	-	-	-	-	-	-	-	-
-	-	-	-	-	-	-	-	-	-	-	-	-	-	-
-	-	-	-	-	-	-	-	-	-	-	-	-	-	-
-	-	-	-	-	-	-	-	-	-	-	-	-	-	-
-	-	-	-	-	-	-	-	-	-	-	-	-	-	-
-	-	-	-	-	-	-	-	-	-	-	-	-	-	-
-	-	-	-	-	-	-	-	-	-	-	-	-	-	-
-	-	-	-	-	-	-	-	-	-	-	-	-	-	-
-	-	-	-	-	-	-	-	-	-	-	-	-	-	-
10	8	22	2,478	1,019	644	815	2,444	1,009	636	799	34	10	8	16

第31表 集団健康教育

区 分	集 団 健 育					
	開 催 回 数					
	総 数	一 般	歯周疾患	ロコモティブシンドローム(運動器症候群)	慢性閉塞性肺疾患(COPD)	病態別
総 数	1,016	833	24	53	-	104
市 計	781	651	21	38	-	69
町 計	235	182	3	15	-	35
高松市保健所	93	74	9	-	-	8
高 松 市	93	74	9	-	-	8
東 讃 保 健 所	126	110	-	4	-	12
さ ぬ き 市	85	73	-	4	-	8
東 か が わ 市	2	2	-	-	-	-
三 木 町	17	13	-	-	-	4
直 島 町	22	22	-	-	-	-
小 豆 保 健 所	44	31	1	-	-	12
土 庄 町	17	10	-	-	-	7
小 豆 島 町	27	21	1	-	-	5
中 讃 保 健 所	725	591	13	49	-	72
丸 亀 市	263	170	9	32	-	52
坂 出 市	50	45	2	2	-	1
善 通 寺 市	260	260	-	-	-	-
宇 多 津 町	37	37	-	-	-	-
綾 川 町	34	22	-	-	-	12
琴 平 町	8	6	1	-	-	1
多 度 津 町	25	8	1	11	-	5
ま ん の う 町	48	43	-	4	-	1
西 讃 保 健 所	28	27	1	-	-	-
観 音 寺 市	16	15	1	-	-	-
三 豊 市	12	12	-	-	-	-
全 国	64,838	44,039	2,370	10,547	360	7,375

の開催，保健所・市町別

令和2年度

康 教 育							
参 加 延 人 員							
薬	総 数	一 般	歯周疾患	ロコモティブシンドローム(運動器症候群)	慢性閉塞性肺疾患(COPD)	病態別	薬
2	11,490	9,382	320	570	-	1,201	17
2	8,899	7,282	294	351	-	955	17
-	2,591	2,100	26	219	-	246	-
2	1,506	1,300	39	-	-	150	17
2	1,506	1,300	39	-	-	150	17
-	1,752	1,689	-	10	-	53	-
-	1,439	1,380	-	10	-	49	-
-	16	16	-	-	-	-	-
-	61	57	-	-	-	4	-
-	236	236	-	-	-	-	-
-	244	183	10	-	-	51	-
-	57	50	-	-	-	7	-
-	187	133	10	-	-	44	-
-	7,872	6,096	269	560	-	947	-
-	4,840	3,497	251	337	-	755	-
-	63	56	2	4	-	1	-
-	919	919	-	-	-	-	-
-	152	152	-	-	-	-	-
-	165	106	-	-	-	59	-
-	13	9	1	-	-	3	-
-	447	170	15	145	-	117	-
-	1,273	1,187	-	74	-	12	-
-	116	114	2	-	-	-	-
-	70	68	2	-	-	-	-
-	46	46	-	-	-	-	-
147	825,014	572,377	34,993	97,383	6,937	110,990	2,334

第32表 健康相談の

区 分	開 催 回 数								
	総 数	重 点 健 康 相 談							
		総 数	高 血 圧	脂 質 異 常 症	糖 尿 病	歯 周 疾 患	骨 粗 鬆 症	女 性 の 健 康	病 態 別
総 数	901	186	14	7	3	4	54	1	103
市 計	659	117	14	6	-	1	30	1	65
町 計	242	69	-	1	3	3	24	-	38
高松市保健所	29	11	-	-	-	-	11	-	-
高 松 市	29	11	-	-	-	-	11	-	-
東 讚 保 健 所	146	46	-	-	-	-	16	-	30
さぬき市	44	-	-	-	-	-	-	-	-
東かがわ市	36	24	-	-	-	-	14	-	10
三 木 町	40	2	-	-	-	-	2	-	-
直 島 町	26	20	-	-	-	-	-	-	20
小豆保健所	31	13	-	-	-	-	-	-	13
土 庄 町	9	9	-	-	-	-	-	-	9
小豆島町	22	4	-	-	-	-	-	-	4
中 讚 保 健 所	671	98	14	7	3	4	27	1	42
丸 亀 市	263	27	14	6	-	1	5	1	-
坂 出 市	15	-	-	-	-	-	-	-	-
善 通 寺 市	248	37	-	-	-	-	-	-	37
宇 多 津 町	50	12	-	-	-	-	10	-	2
綾 川 町	13	3	-	-	-	3	-	-	-
琴 平 町	19	2	-	1	-	-	1	-	-
多 度 津 町	46	-	-	-	-	-	-	-	-
まんのう町	17	17	-	-	3	-	11	-	3
西 讚 保 健 所	24	18	-	-	-	-	-	-	18
観 音 寺 市	17	13	-	-	-	-	-	-	13
三 豊 市	7	5	-	-	-	-	-	-	5
全 国	160,959	47,775	7,308	5,117	8,405	3,834	2,519	2,188	18,404

# 開催，保健所・市町別

令和2年度

被 指 導 延 人 員										
総合健康相談	総 数	重 点 健 康 相 談								総合健康相談
		総 数	高血圧	脂 質 異常症	糖尿病	歯周疾患	骨粗鬆症	女性の 健 康	病態別	
<b>715</b>	<b>4,731</b>	<b>1,430</b>	<b>190</b>	<b>330</b>	<b>3</b>	<b>16</b>	<b>520</b>	<b>57</b>	<b>314</b>	<b>3,301</b>
<b>542</b>	<b>3,902</b>	<b>1,130</b>	<b>190</b>	<b>329</b>	-	<b>12</b>	<b>449</b>	<b>57</b>	<b>93</b>	<b>2,772</b>
<b>173</b>	<b>829</b>	<b>300</b>	-	<b>1</b>	<b>3</b>	<b>4</b>	<b>71</b>	-	<b>221</b>	<b>529</b>
<b>18</b>	<b>469</b>	<b>274</b>	-	-	-	-	<b>274</b>	-	-	<b>195</b>
18	469	274	-	-	-	-	274	-	-	195
<b>100</b>	<b>347</b>	<b>173</b>	-	-	-	-	<b>23</b>	-	<b>150</b>	<b>174</b>
44	80	-	-	-	-	-	-	-	-	80
12	36	24	-	-	-	-	14	-	10	12
38	73	9	-	-	-	-	9	-	-	64
6	158	140	-	-	-	-	-	-	140	18
<b>18</b>	<b>145</b>	<b>72</b>	-	-	-	-	-	-	<b>72</b>	<b>73</b>
-	13	13	-	-	-	-	-	-	13	-
18	132	59	-	-	-	-	-	-	59	73
<b>573</b>	<b>3,725</b>	<b>873</b>	<b>190</b>	<b>330</b>	<b>3</b>	<b>16</b>	<b>223</b>	<b>57</b>	<b>54</b>	<b>2,852</b>
236	2,818	749	190	329	-	12	161	57	-	2,069
15	17	-	-	-	-	-	-	-	-	17
211	437	45	-	-	-	-	-	-	45	392
38	68	17	-	-	-	-	15	-	2	51
10	17	4	-	-	-	4	-	-	-	13
17	63	5	-	1	-	-	4	-	-	58
46	252	-	-	-	-	-	-	-	-	252
-	53	53	-	-	3	-	43	-	7	-
<b>6</b>	<b>45</b>	<b>38</b>	-	-	-	-	-	-	<b>38</b>	<b>7</b>
4	32	27	-	-	-	-	-	-	27	5
2	13	11	-	-	-	-	-	-	11	2
113,184	601,991	194,112	34,597	12,839	19,970	20,057	30,183	12,547	63,919	407,879

第33表 健康診査受診者数・保健指導

区 分	受 診 者 数										
	健 康 診 査										
	総 数	40～ 49歳	50～ 59歳	60～ 64歳	65～ 69歳	70～ 74歳	75歳 以上	個別 (再掲)	集団 (再掲)	総 数	40～ 49歳
総 数	1,070	71	127	84	141	197	450	1,065	5	-	-
市 計	1,017	64	123	77	133	189	431	1,015	2	-	-
町 計	53	7	4	7	8	8	19	50	3	-	-
高松市保健所	706	36	73	44	77	133	343	706	-	-	-
高 松 市	706	36	73	44	77	133	343	706	-	-	-
東 讃 保 健 所	47	7	8	4	8	9	11	44	3	-	-
さぬき市	24	3	2	3	4	6	6	22	2	-	-
東かがわ市	12	1	4	-	2	2	3	12	-	-	-
三 木 町	10	3	1	1	2	1	2	10	-	-	-
直 島 町	1	-	1	-	-	-	-	-	1	-	-
小豆保健所	2	1	-	-	1	-	-	-	2	-	-
土 庄 町	-	-	-	-	-	-	-	-	-	-	-
小豆島町	2	1	-	-	1	-	-	-	2	-	-
中 讃 保 健 所	287	24	38	34	53	49	89	287	-	-	-
丸 亀 市	182	17	30	22	39	27	47	182	-	-	-
坂 出 市	33	2	2	3	4	7	15	33	-	-	-
善 通 寺 市	32	2	4	3	5	8	10	32	-	-	-
宇 多 津 町	21	2	2	3	5	3	6	21	-	-	-
綾 川 町	4	-	-	1	-	1	2	4	-	-	-
琴 平 町	8	1	-	1	-	1	5	8	-	-	-
多 度 津 町	6	-	-	1	-	2	3	6	-	-	-
まんのう町	1	-	-	-	-	-	1	1	-	-	-
西 讃 保 健 所	28	3	8	2	2	6	7	28	-	-	-
観 音 寺 市	13	3	1	-	2	3	4	13	-	-	-
三 豊 市	15	-	7	2	-	3	3	15	-	-	-
全 国	112,558	11,275	18,086	10,150	12,924	19,363	40,760	97,447	15,111	1,856	8

注：老人保健法に基づき市区町村が実施していた基本健康診査は、平成20年度より高齢者の医療の確保に関する法律に基づき保険者が実施する特定健康診査と、健康増進法に基づき市区町村が実施する健康診査に分かれた。本書では市区町村が実施した健康診査について計上している。





第33表つき (2/2)

区 分	受診者数(総数)											
	介護家族訪問 健康診査			保健指導非対象者						服薬中 の対象		
	75歳 以上	個別 (再掲)	集団 (再掲)	総 数	40～ 49歳	50～ 59歳	60～ 64歳	65～ 69歳	70～ 74歳	総 数	40～ 49歳	
総 数	-	-	-	<b>207</b>	<b>29</b>	<b>48</b>	<b>28</b>	<b>41</b>	<b>61</b>	<b>276</b>	<b>15</b>	
市 計	-	-	-	<b>190</b>	<b>24</b>	<b>47</b>	<b>25</b>	<b>39</b>	<b>55</b>	<b>265</b>	<b>14</b>	
町 計	-	-	-	<b>17</b>	<b>5</b>	<b>1</b>	<b>3</b>	<b>2</b>	<b>6</b>	<b>11</b>	<b>1</b>	
高松市保健所	-	-	-	<b>85</b>	<b>9</b>	<b>27</b>	<b>5</b>	<b>17</b>	<b>27</b>	<b>233</b>	<b>13</b>	
高 松 市	-	-	-	85	9	27	5	17	27	233	13	
東 讚 保 健 所	-	-	-	<b>14</b>	<b>4</b>	<b>4</b>	-	<b>2</b>	<b>4</b>	<b>14</b>	<b>2</b>	
さぬき市	-	-	-	4	2	-	-	-	2	11	1	
東かがわ市	-	-	-	6	1	3	-	1	1	2	-	
三 木 町	-	-	-	4	1	1	-	1	1	1	1	
直 島 町	-	-	-	-	-	-	-	-	-	-	-	
小豆保健所	-	-	-	<b>1</b>	<b>1</b>	-	-	-	-	<b>1</b>	-	
土 庄 町	-	-	-	-	-	-	-	-	-	-	-	
小豆島町	-	-	-	1	1	-	-	-	-	1	-	
中 讚 保 健 所	-	-	-	<b>97</b>	<b>13</b>	<b>13</b>	<b>21</b>	<b>22</b>	<b>28</b>	<b>20</b>	-	
丸 亀 市	-	-	-	68	7	12	16	18	15	-	-	
坂 出 市	-	-	-	8	2	-	1	1	4	6	-	
善 通 寺 市	-	-	-	9	1	1	1	2	4	5	-	
宇 多 津 町	-	-	-	6	2	-	-	1	3	8	-	
綾 川 町	-	-	-	2	-	-	1	-	1	-	-	
琴 平 町	-	-	-	3	1	-	1	-	1	-	-	
多 度 津 町	-	-	-	1	-	-	1	-	-	1	-	
まんのう町	-	-	-	-	-	-	-	-	-	-	-	
西 讚 保 健 所	-	-	-	<b>10</b>	<b>2</b>	<b>4</b>	<b>2</b>	-	<b>2</b>	<b>8</b>	-	
観 音 寺 市	-	-	-	3	2	-	-	-	1	5	-	
三 豊 市	-	-	-	7	-	4	2	-	1	3	-	
全 国	1	1	-	36,187	6,483	9,070	5,001	6,222	9,411	24,541	2,197	

## 保健指導区分別実人員

のため保健指導 から除外した者				動機付け支援						積極的支援			
50～ 59歳	60～ 64歳	65～ 69歳	70～ 74歳	総 数	40～ 49歳	50～ 59歳	60～ 64歳	65～ 69歳	70～ 74歳	総 数	40～ 49歳	50～ 59歳	60～ 64歳
<b>41</b>	<b>40</b>	<b>67</b>	<b>113</b>	<b>81</b>	<b>8</b>	<b>13</b>	<b>4</b>	<b>33</b>	<b>23</b>	<b>56</b>	<b>19</b>	<b>25</b>	<b>12</b>
<b>40</b>	<b>37</b>	<b>62</b>	<b>112</b>	<b>78</b>	<b>8</b>	<b>12</b>	<b>4</b>	<b>32</b>	<b>22</b>	<b>53</b>	<b>18</b>	<b>24</b>	<b>11</b>
<b>1</b>	<b>3</b>	<b>5</b>	<b>1</b>	<b>3</b>	-	<b>1</b>	-	<b>1</b>	<b>1</b>	<b>3</b>	<b>1</b>	<b>1</b>	<b>1</b>
<b>35</b>	<b>32</b>	<b>53</b>	<b>100</b>	<b>21</b>	<b>3</b>	<b>2</b>	<b>3</b>	<b>7</b>	<b>6</b>	<b>24</b>	<b>11</b>	<b>9</b>	<b>4</b>
35	32	53	100	21	3	2	3	7	6	24	11	9	4
<b>1</b>	<b>3</b>	<b>3</b>	<b>5</b>	<b>4</b>	-	<b>1</b>	-	<b>3</b>	-	<b>4</b>	<b>1</b>	<b>2</b>	<b>1</b>
1	3	2	4	2	-	-	-	2	-	1	-	1	-
-	-	1	1	1	-	1	-	-	-	-	-	-	-
-	-	-	-	1	-	-	-	1	-	2	1	-	1
-	-	-	-	-	-	-	-	-	-	1	-	1	-
-	-	<b>1</b>	-	-	-	-	-	-	-	-	-	-	-
-	-	-	-	-	-	-	-	-	-	-	-	-	-
-	-	1	-	-	-	-	-	-	-	-	-	-	-
<b>3</b>	<b>5</b>	<b>8</b>	<b>4</b>	<b>56</b>	<b>5</b>	<b>10</b>	<b>1</b>	<b>23</b>	<b>17</b>	<b>25</b>	<b>6</b>	<b>12</b>	<b>7</b>
-	-	-	-	46	5	7	1	21	12	21	5	11	5
1	2	2	1	4	-	1	-	1	2	-	-	-	-
1	-	2	2	4	-	1	-	1	2	4	1	1	2
1	3	4	-	1	-	1	-	-	-	-	-	-	-
-	-	-	-	-	-	-	-	-	-	-	-	-	-
-	-	-	-	-	-	-	-	-	-	-	-	-	-
-	-	-	1	1	-	-	-	-	1	-	-	-	-
-	-	-	-	-	-	-	-	-	-	-	-	-	-
<b>2</b>	-	<b>2</b>	<b>4</b>	-	-	-	-	-	-	<b>3</b>	<b>1</b>	<b>2</b>	-
1	-	2	2	-	-	-	-	-	-	1	1	-	-
1	-	-	2	-	-	-	-	-	-	2	-	2	-
5,526	3,602	5,068	8,148	6,236	959	1,155	519	1,663	1,940	4,926	1,604	2,291	1,031

第34表 健康診査受診者数・検査

区 分	血 圧			脂質異常			糖 尿 病
		(再 掲)			(再 掲)		
		高血圧症 個別健康教 育対象者(ア)	高血圧症 個別健康教 育対象者(イ)		脂質異常症 個別健康教 育対象者(ア)	脂質異常症 個別健康教 育対象者(イ)	
総 数	<b>1,067</b>	<b>164</b>	<b>293</b>	<b>1,068</b>	<b>283</b>	<b>242</b>	<b>1,064</b>
市 計	<b>1,017</b>	<b>156</b>	<b>287</b>	<b>1,017</b>	<b>273</b>	<b>236</b>	<b>1,016</b>
町 計	<b>50</b>	<b>8</b>	<b>6</b>	<b>51</b>	<b>10</b>	<b>6</b>	<b>48</b>
高松市保健所	<b>706</b>	<b>98</b>	<b>221</b>	<b>706</b>	<b>185</b>	<b>183</b>	<b>706</b>
高 松 市	706	98	221	706	185	183	706
東 讃 保 健 所	<b>47</b>	<b>7</b>	<b>8</b>	<b>47</b>	<b>8</b>	<b>8</b>	<b>47</b>
さぬき市	24	3	5	24	2	6	24
東かがわ市	12	1	2	12	2	2	12
三 木 町	10	3	-	10	3	-	10
直 島 町	1	-	1	1	1	-	1
小豆保健所	-	-	-	<b>1</b>	-	-	-
土 庄 町	-	-	-	-	-	-	-
小豆島町	-	-	-	1	-	-	-
中 讃 保 健 所	<b>286</b>	<b>54</b>	<b>49</b>	<b>286</b>	<b>82</b>	<b>45</b>	<b>284</b>
丸 亀 市	182	43	26	182	64	34	182
坂 出 市	33	1	-	33	4	-	33
善 通 寺 市	32	5	18	32	8	5	32
宇 多 津 町	21	-	-	21	2	2	21
綾 川 町	4	2	-	4	-	1	2
琴 平 町	7	2	1	7	2	1	7
多 度 津 町	6	1	4	6	2	2	6
まんのう町	1	-	-	1	-	-	1
西 讃 保 健 所	<b>28</b>	<b>5</b>	<b>15</b>	<b>28</b>	<b>8</b>	<b>6</b>	<b>27</b>
観 音 寺 市	13	4	5	13	2	2	13
三 豊 市	15	1	10	15	6	4	14
全 国	110,972	12,438	34,642	109,573	21,900	30,981	108,947

# 結果別人員数，保健所・市町別

令和2年度

(再 掲)		貧血 (疑いを含む)	肝疾患 (疑いを含む)		腎機能 障 害 (疑いを含む)	た ば こ		
			(再掲) アルコール性 (疑いを含む)	総 数		習慣的に 吸って いない	習慣的に 吸っている	
糖尿病 個別健康教 育対象者(7)	糖尿病 個別健康教 育対象者(1)							
<b>365</b>	<b>92</b>	<b>235</b>	<b>150</b>	<b>11</b>	<b>248</b>	<b>1,046</b>	<b>832</b>	<b>214</b>
<b>350</b>	<b>89</b>	<b>231</b>	<b>145</b>	<b>9</b>	<b>240</b>	<b>1,001</b>	<b>800</b>	<b>201</b>
<b>15</b>	<b>3</b>	<b>4</b>	<b>5</b>	<b>2</b>	<b>8</b>	<b>45</b>	<b>32</b>	<b>13</b>
<b>252</b>	<b>52</b>	<b>155</b>	<b>99</b>	-	<b>143</b>	<b>706</b>	<b>597</b>	<b>109</b>
252	52	155	99	-	143	706	597	109
<b>18</b>	<b>3</b>	<b>4</b>	<b>1</b>	<b>1</b>	<b>2</b>	<b>47</b>	<b>29</b>	<b>18</b>
10	1	2	-	-	-	24	14	10
3	1	-	-	-	-	12	9	3
5	-	2	-	-	2	10	6	4
-	1	-	1	1	-	1	-	1
-	-	-	-	-	-	<b>2</b>	<b>1</b>	<b>1</b>
-	-	-	-	-	-	-	-	-
-	-	-	-	-	-	2	1	1
<b>88</b>	<b>29</b>	<b>69</b>	<b>45</b>	<b>10</b>	<b>103</b>	<b>278</b>	<b>197</b>	<b>81</b>
61	23	65	40	9	96	182	125	57
7	-	2	1	-	1	32	25	7
10	4	-	-	-	-	32	22	10
4	-	1	2	-	2	21	15	6
-	-	-	-	-	1	-	-	-
1	2	-	1	1	2	4	4	-
5	-	-	-	-	-	6	5	1
-	-	1	1	-	1	1	1	-
<b>7</b>	<b>8</b>	<b>7</b>	<b>5</b>	-	-	<b>13</b>	<b>8</b>	<b>5</b>
2	7	6	4	-	-	13	8	5
5	1	1	1	-	-	-	-	-
36,829	15,639	15,735	17,764	5,673	20,474	101,061	71,756	29,305

第35表 歯周疾患検診受診者

区 分	受 診 者							
	総 数					男		
	総 数	40歳	50歳	60歳	70歳	総 数	40歳	50歳
総 数	<b>6,630</b>	<b>1,384</b>	<b>1,388</b>	<b>1,448</b>	<b>2,410</b>	<b>2,194</b>	<b>439</b>	<b>394</b>
市 計	<b>6,104</b>	<b>1,284</b>	<b>1,291</b>	<b>1,331</b>	<b>2,198</b>	<b>2,002</b>	<b>407</b>	<b>363</b>
町 計	<b>526</b>	<b>100</b>	<b>97</b>	<b>117</b>	<b>212</b>	<b>192</b>	<b>32</b>	<b>31</b>
高松市保健所	<b>3,553</b>	<b>850</b>	<b>732</b>	<b>717</b>	<b>1,254</b>	<b>1,137</b>	<b>259</b>	<b>202</b>
高 松 市	3,553	850	732	717	1,254	1,137	259	202
東 讃 保 健 所	<b>566</b>	<b>86</b>	<b>135</b>	<b>134</b>	<b>211</b>	<b>196</b>	<b>28</b>	<b>42</b>
さぬき市	264	41	71	62	90	97	14	34
東かがわ市	241	36	52	57	96	78	12	5
三木町	47	9	10	10	18	17	2	3
直島町	14	-	2	5	7	4	-	-
小豆保健所	<b>41</b>	<b>24</b>	<b>17</b>	-	-	<b>12</b>	<b>7</b>	<b>5</b>
土庄町	1	1	-	-	-	-	-	-
小豆島町	40	23	17	-	-	12	7	5
中 讃 保 健 所	<b>1,492</b>	<b>263</b>	<b>294</b>	<b>339</b>	<b>596</b>	<b>525</b>	<b>95</b>	<b>88</b>
丸亀市	938	179	195	210	354	330	67	57
坂出市	130	17	31	27	55	36	5	8
善通寺市	-	-	-	-	-	-	-	-
宇多津町	-	-	-	-	-	-	-	-
綾川町	91	17	19	23	32	31	6	8
琴平町	71	7	11	12	41	34	4	5
多度津町	78	13	14	14	37	29	5	1
まんのう町	184	30	24	53	77	65	8	9
西 讃 保 健 所	<b>978</b>	<b>161</b>	<b>210</b>	<b>258</b>	<b>349</b>	<b>324</b>	<b>50</b>	<b>57</b>
観音寺市	505	86	114	126	179	159	25	28
三豊市	473	75	96	132	170	165	25	29
全 国	343,155	81,162	83,409	76,483	102,101	124,632	28,937	28,234

参者数 , 指導区分・保健所・市町別 (1/2)

令和2年度

数							要精検者				
		女									
60歳	70歳	総数	40歳	50歳	60歳	70歳	総数	40歳	50歳	60歳	70歳
<b>444</b>	<b>917</b>	<b>4,436</b>	<b>945</b>	<b>994</b>	<b>1,004</b>	<b>1,493</b>	<b>4,443</b>	<b>858</b>	<b>900</b>	<b>969</b>	<b>1,716</b>
<b>403</b>	<b>829</b>	<b>4,102</b>	<b>877</b>	<b>928</b>	<b>928</b>	<b>1,369</b>	<b>4,078</b>	<b>792</b>	<b>833</b>	<b>892</b>	<b>1,561</b>
<b>41</b>	<b>88</b>	<b>334</b>	<b>68</b>	<b>66</b>	<b>76</b>	<b>124</b>	<b>365</b>	<b>66</b>	<b>67</b>	<b>77</b>	<b>155</b>
<b>214</b>	<b>462</b>	<b>2,416</b>	<b>591</b>	<b>530</b>	<b>503</b>	<b>792</b>	<b>2,215</b>	<b>493</b>	<b>446</b>	<b>448</b>	<b>828</b>
214	462	2,416	591	530	503	792	2,215	493	446	448	828
<b>41</b>	<b>85</b>	<b>370</b>	<b>58</b>	<b>93</b>	<b>93</b>	<b>126</b>	<b>364</b>	<b>48</b>	<b>83</b>	<b>89</b>	<b>144</b>
19	30	167	27	37	43	60	188	28	49	48	63
19	42	163	24	47	38	54	139	16	26	30	67
2	10	30	7	7	8	8	31	4	7	8	12
1	3	10	-	2	4	4	6	-	1	3	2
-	-	<b>29</b>	<b>17</b>	<b>12</b>	-	-	<b>25</b>	<b>16</b>	<b>9</b>	-	-
-	-	1	1	-	-	-	1	1	-	-	-
-	-	28	16	12	-	-	24	15	9	-	-
<b>106</b>	<b>236</b>	<b>967</b>	<b>168</b>	<b>206</b>	<b>233</b>	<b>360</b>	<b>1,088</b>	<b>183</b>	<b>206</b>	<b>235</b>	<b>464</b>
61	145	608	112	138	149	209	711	128	138	154	291
7	16	94	12	23	20	39	74	9	18	15	32
-	-	-	-	-	-	-	-	-	-	-	-
-	-	-	-	-	-	-	-	-	-	-	-
5	12	60	11	11	18	20	44	4	12	9	19
6	19	37	3	6	6	22	50	6	8	8	28
8	15	49	8	13	6	22	71	12	14	10	35
19	29	119	22	15	34	48	138	24	16	39	59
<b>83</b>	<b>134</b>	<b>654</b>	<b>111</b>	<b>153</b>	<b>175</b>	<b>215</b>	<b>751</b>	<b>118</b>	<b>156</b>	<b>197</b>	<b>280</b>
39	67	346	61	86	87	112	406	60	91	104	151
44	67	308	50	67	88	103	345	58	65	93	129
26,848	40,613	218,523	52,225	55,175	49,635	61,488	231,169	50,913	55,042	52,832	72,382

### 第35表つづき (2/2)

令和2年度

区 分	要指導者					異常認めず				
	総 数	40歳	50歳	60歳	70歳	総 数	40歳	50歳	60歳	70歳
総 数	<b>1,630</b>	<b>406</b>	<b>384</b>	<b>351</b>	<b>489</b>	<b>557</b>	<b>120</b>	<b>104</b>	<b>128</b>	<b>205</b>
市 計	<b>1,505</b>	<b>384</b>	<b>360</b>	<b>320</b>	<b>441</b>	<b>521</b>	<b>108</b>	<b>98</b>	<b>119</b>	<b>196</b>
町 計	<b>125</b>	<b>22</b>	<b>24</b>	<b>31</b>	<b>48</b>	<b>36</b>	<b>12</b>	<b>6</b>	<b>9</b>	<b>9</b>
高松市保健所	<b>1,087</b>	<b>297</b>	<b>248</b>	<b>216</b>	<b>326</b>	<b>251</b>	<b>60</b>	<b>38</b>	<b>53</b>	<b>100</b>
高 松 市	1,087	297	248	216	326	251	60	38	53	100
東 讃 保 健 所	<b>129</b>	<b>24</b>	<b>38</b>	<b>28</b>	<b>39</b>	<b>73</b>	<b>14</b>	<b>14</b>	<b>17</b>	<b>28</b>
さぬき市	26	4	12	6	4	50	9	10	8	23
東かがわ市	83	15	22	20	26	19	5	4	7	3
三木町	12	5	3	-	4	4	-	-	2	2
直島町	8	-	1	2	5	-	-	-	-	-
小豆保健所	<b>13</b>	<b>6</b>	<b>7</b>	-	-	<b>3</b>	<b>2</b>	<b>1</b>	-	-
土庄町	-	-	-	-	-	-	-	-	-	-
小豆島町	13	6	7	-	-	3	2	1	-	-
中 讃 保 健 所	<b>276</b>	<b>52</b>	<b>61</b>	<b>75</b>	<b>88</b>	<b>128</b>	<b>28</b>	<b>27</b>	<b>29</b>	<b>44</b>
丸亀市	148	36	39	39	34	79	15	18	17	29
坂出市	36	5	9	7	15	20	3	4	5	8
善通寺市	-	-	-	-	-	-	-	-	-	-
宇多津町	-	-	-	-	-	-	-	-	-	-
綾川町	28	6	3	10	9	19	7	4	4	4
琴平町	18	-	3	3	12	3	1	-	1	1
多度津町	5	-	-	3	2	2	1	-	1	-
まんのう町	41	5	7	13	16	5	1	1	1	2
西 讃 保 健 所	<b>125</b>	<b>27</b>	<b>30</b>	<b>32</b>	<b>36</b>	<b>102</b>	<b>16</b>	<b>24</b>	<b>29</b>	<b>33</b>
観音寺市	47	14	10	8	15	52	12	13	14	13
三豊市	78	13	20	24	21	50	4	11	15	20
全 国	77,128	21,398	20,150	16,413	19,167	34,827	8,842	8,213	7,226	10,546

第36表 骨粗鬆症検診受診者数(女), 指導区分・保健所・市町別 (1/2)

令和2年度

区 分	受 診 者 数 (女)								要精検者	
	総 数	40歳	45歳	50歳	55歳	60歳	65歳	70歳	総 数	40歳
総 数	1,059	98	97	100	90	138	226	310	159	-
市 計	802	86	77	80	73	103	165	218	132	-
町 計	257	12	20	20	17	35	61	92	27	-
高松市保健所	-	-	-	-	-	-	-	-	-	-
高 松 市	-	-	-	-	-	-	-	-	-	-
東 讃 保 健 所	47	2	3	1	4	8	15	14	6	-
さぬき市	-	-	-	-	-	-	-	-	-	-
東かがわ市	-	-	-	-	-	-	-	-	-	-
三 木 町	47	2	3	1	4	8	15	14	6	-
直 島 町	-	-	-	-	-	-	-	-	-	-
小豆保健所	-	-	-	-	-	-	-	-	-	-
土 庄 町	-	-	-	-	-	-	-	-	-	-
小豆島町	-	-	-	-	-	-	-	-	-	-
中 讃 保 健 所	462	43	39	37	28	46	98	171	47	-
丸 亀 市	-	-	-	-	-	-	-	-	-	-
坂 出 市	252	33	22	18	15	19	52	93	26	-
善 通 寺 市	-	-	-	-	-	-	-	-	-	-
宇 多 津 町	-	-	-	-	-	-	-	-	-	-
綾 川 町	-	-	-	-	-	-	-	-	-	-
琴 平 町	-	-	-	-	-	-	-	-	-	-
多 度 津 町	210	10	17	19	13	27	46	78	21	-
まんのう町	-	-	-	-	-	-	-	-	-	-
西 讃 保 健 所	550	53	55	62	58	84	113	125	106	-
観 音 寺 市	550	53	55	62	58	84	113	125	106	-
三 豊 市	-	-	-	-	-	-	-	-	-	-
全 国	260,732	27,528	23,957	34,133	30,902	37,376	44,887	61,949	41,160	565



### 第36表つづき (2/2)

区 分	要 精 検 者						要 指			
	45歳	50歳	55歳	60歳	65歳	70歳	総 数	40歳	45歳	50歳
総 数	1	4	8	18	42	86	237	10	6	5
市 計	1	3	7	16	37	68	160	10	5	3
町 計	-	1	1	2	5	18	77	-	1	2
高松市保健所	-	-	-	-	-	-	-	-	-	-
高 松 市	-	-	-	-	-	-	-	-	-	-
東 讃 保 健 所	-	-	-	-	3	3	12	-	-	-
さぬき市	-	-	-	-	-	-	-	-	-	-
東かがわ市	-	-	-	-	-	-	-	-	-	-
三 木 町	-	-	-	-	3	3	12	-	-	-
直 島 町	-	-	-	-	-	-	-	-	-	-
小豆保健所	-	-	-	-	-	-	-	-	-	-
土 庄 町	-	-	-	-	-	-	-	-	-	-
小豆島町	-	-	-	-	-	-	-	-	-	-
中 讃 保 健 所	-	2	2	3	11	29	151	7	5	4
丸 亀 市	-	-	-	-	-	-	-	-	-	-
坂 出 市	-	1	1	1	9	14	86	7	4	2
善 通 寺 市	-	-	-	-	-	-	-	-	-	-
宇 多 津 町	-	-	-	-	-	-	-	-	-	-
綾 川 町	-	-	-	-	-	-	-	-	-	-
琴 平 町	-	-	-	-	-	-	-	-	-	-
多 度 津 町	-	1	1	2	2	15	65	-	1	2
まんのう町	-	-	-	-	-	-	-	-	-	-
西 讃 保 健 所	1	2	6	15	28	54	74	3	1	1
観 音 寺 市	1	2	6	15	28	54	74	3	1	1
三 豊 市	-	-	-	-	-	-	-	-	-	-
全 国	579	1,188	2,928	6,321	10,725	18,854	73,250	3,259	2,931	5,132

導 者				異 常 認 め ず							
55歳	60歳	65歳	70歳	総 数	40歳	45歳	50歳	55歳	60歳	65歳	70歳
<b>14</b>	<b>33</b>	<b>71</b>	<b>98</b>	<b>663</b>	<b>88</b>	<b>90</b>	<b>91</b>	<b>68</b>	<b>87</b>	<b>113</b>	<b>126</b>
<b>11</b>	<b>24</b>	<b>48</b>	<b>59</b>	<b>510</b>	<b>76</b>	<b>71</b>	<b>74</b>	<b>55</b>	<b>63</b>	<b>80</b>	<b>91</b>
<b>3</b>	<b>9</b>	<b>23</b>	<b>39</b>	<b>153</b>	<b>12</b>	<b>19</b>	<b>17</b>	<b>13</b>	<b>24</b>	<b>33</b>	<b>35</b>
-	-	-	-	-	-	-	-	-	-	-	-
-	-	-	-	-	-	-	-	-	-	-	-
-	-	<b>6</b>	<b>6</b>	<b>29</b>	<b>2</b>	<b>3</b>	<b>1</b>	<b>4</b>	<b>8</b>	<b>6</b>	<b>5</b>
-	-	-	-	-	-	-	-	-	-	-	-
-	-	-	-	-	-	-	-	-	-	-	-
-	-	6	6	29	2	3	1	4	8	6	5
-	-	-	-	-	-	-	-	-	-	-	-
-	-	-	-	-	-	-	-	-	-	-	-
<b>7</b>	<b>18</b>	<b>39</b>	<b>71</b>	<b>264</b>	<b>36</b>	<b>34</b>	<b>31</b>	<b>19</b>	<b>25</b>	<b>48</b>	<b>71</b>
-	-	-	-	-	-	-	-	-	-	-	-
4	9	22	38	140	26	18	15	10	9	21	41
-	-	-	-	-	-	-	-	-	-	-	-
-	-	-	-	-	-	-	-	-	-	-	-
-	-	-	-	-	-	-	-	-	-	-	-
-	-	-	-	-	-	-	-	-	-	-	-
3	9	17	33	124	10	16	16	9	16	27	30
-	-	-	-	-	-	-	-	-	-	-	-
<b>7</b>	<b>15</b>	<b>26</b>	<b>21</b>	<b>370</b>	<b>50</b>	<b>53</b>	<b>59</b>	<b>45</b>	<b>54</b>	<b>59</b>	<b>50</b>
7	15	26	21	370	50	53	59	45	54	59	50
-	-	-	-	-	-	-	-	-	-	-	-
7,751	13,147	17,152	23,878	146,232	23,700	20,438	27,806	20,209	17,900	16,994	19,185

第37表 胃がん検診受診者数，

区 分	受診者数[胃部エックス線検査] (男)						
	総数	40～ 49歳	50～ 59歳	60～ 69歳	70～ 79歳	80歳 以上	(再掲) 集団検診
総 数	<b>7,779</b>	<b>861</b>	<b>702</b>	<b>2,018</b>	<b>3,323</b>	<b>875</b>	<b>6,220</b>
市 計	<b>5,896</b>	<b>674</b>	<b>524</b>	<b>1,457</b>	<b>2,568</b>	<b>673</b>	<b>4,550</b>
町 計	<b>1,883</b>	<b>187</b>	<b>178</b>	<b>561</b>	<b>755</b>	<b>202</b>	<b>1,670</b>
高松市保健所	<b>2,157</b>	<b>272</b>	<b>199</b>	<b>502</b>	<b>975</b>	<b>209</b>	<b>2,122</b>
高 松 市	2,157	272	199	502	975	209	2,122
東 讚 保 健 所	<b>1,421</b>	<b>157</b>	<b>155</b>	<b>466</b>	<b>521</b>	<b>122</b>	<b>990</b>
さぬき市	549	47	36	170	245	51	118
東かがわ市	467	61	80	169	130	27	467
三木町	368	45	38	117	131	37	368
直島町	37	4	1	10	15	7	37
小豆保健所	<b>226</b>	<b>17</b>	<b>22</b>	<b>63</b>	<b>93</b>	<b>31</b>	<b>226</b>
土庄町	105	9	11	33	41	11	105
小豆島町	121	8	11	30	52	20	121
中 讚 保 健 所	<b>3,283</b>	<b>333</b>	<b>258</b>	<b>841</b>	<b>1,459</b>	<b>392</b>	<b>2,190</b>
丸亀市	1,141	109	65	234	559	174	593
坂出市	347	53	24	83	167	20	100
善通寺市	543	50	52	153	217	71	458
宇多津町	223	34	20	51	85	33	210
綾川町	142	14	12	52	47	17	-
琴平町	231	23	28	57	90	33	231
多度津町	196	14	16	72	84	10	139
まんのう町	460	36	41	139	210	34	459
西 讚 保 健 所	<b>692</b>	<b>82</b>	<b>68</b>	<b>146</b>	<b>275</b>	<b>121</b>	<b>692</b>
観音寺市	-	-	-	-	-	-	-
三豊市	692	82	68	146	275	121	692
全 国	863,923	96,557	96,669	239,193	345,502	86,002	635,196

保健所・市町別

令和2年度

		受診者数[胃部エックス線検査] (女)								
(再掲) 個別検診	総数	40～ 49歳	50～ 59歳	60～ 69歳	70～ 79歳	80歳 以上	(再掲) 集団検診	(再掲) 個別検診		
<b>1,559</b>	<b>32,161</b>	<b>2,858</b>	<b>2,893</b>	<b>8,298</b>	<b>12,836</b>	<b>5,276</b>	<b>28,206</b>	<b>3,955</b>		
<b>1,346</b>	<b>24,333</b>	<b>2,253</b>	<b>2,184</b>	<b>6,195</b>	<b>9,815</b>	<b>3,886</b>	<b>20,581</b>	<b>3,752</b>		
<b>213</b>	<b>7,828</b>	<b>605</b>	<b>709</b>	<b>2,103</b>	<b>3,021</b>	<b>1,390</b>	<b>7,625</b>	<b>203</b>		
<b>35</b>	<b>9,533</b>	<b>1,062</b>	<b>953</b>	<b>2,675</b>	<b>3,845</b>	<b>998</b>	<b>9,533</b>	-		
35	9,533	1,062	953	2,675	3,845	998	9,533	-		
<b>431</b>	<b>5,390</b>	<b>376</b>	<b>531</b>	<b>1,464</b>	<b>2,116</b>	<b>903</b>	<b>4,425</b>	<b>965</b>		
431	1,448	126	156	435	578	153	483	965		
-	2,541	146	240	612	979	564	2,541	-		
-	1,250	91	126	383	499	151	1,250	-		
-	151	13	9	34	60	35	151	-		
-	<b>791</b>	<b>37</b>	<b>73</b>	<b>223</b>	<b>322</b>	<b>136</b>	<b>791</b>			
-	243	15	24	79	98	27	243	-		
-	548	22	49	144	224	109	548	-		
<b>1,093</b>	<b>14,220</b>	<b>1,174</b>	<b>1,123</b>	<b>3,372</b>	<b>5,708</b>	<b>2,843</b>	<b>11,230</b>	<b>2,990</b>		
548	2,805	256	204	691	1,267	387	2,805	-		
247	2,940	183	177	558	1,201	821	153	2,787		
85	2,839	271	241	660	1,100	567	2,839	-		
13	1,164	172	136	241	370	245	997	167		
142	2,071	84	115	496	885	491	2,035	36		
-	766	70	82	159	285	170	766	-		
57	915	73	96	296	343	107	915	-		
1	720	65	72	271	257	55	720	-		
-	<b>2,227</b>	<b>209</b>	<b>213</b>	<b>564</b>	<b>845</b>	<b>396</b>	<b>2,227</b>			
-	-	-	-	-	-	-	-	-		
-	2,227	209	213	564	845	396	2,227	-		
228,727	3,914,344	372,637	423,178	973,397	1,507,242	637,890	1,857,925	2,056,419		

第38表 肺がん検診受診者数，

区 分	受診者数[胸部エックス線検査] (男)						
	総数	40～ 49歳	50～ 59歳	60～ 69歳	70～ 79歳	80歳 以上	(再掲) 集団検診
総 数	<b>20,954</b>	<b>1,190</b>	<b>1,239</b>	<b>4,542</b>	<b>9,788</b>	<b>4,195</b>	<b>18,317</b>
市 計	<b>15,453</b>	<b>931</b>	<b>914</b>	<b>3,310</b>	<b>7,233</b>	<b>3,065</b>	<b>12,984</b>
町 計	<b>5,501</b>	<b>259</b>	<b>325</b>	<b>1,232</b>	<b>2,555</b>	<b>1,130</b>	<b>5,333</b>
高松市保健所	<b>5,995</b>	<b>427</b>	<b>381</b>	<b>1,390</b>	<b>2,897</b>	<b>900</b>	<b>5,995</b>
高 松 市	5,995	427	381	1,390	2,897	900	5,995
東 讃 保 健 所	<b>3,723</b>	<b>202</b>	<b>245</b>	<b>867</b>	<b>1,678</b>	<b>731</b>	<b>2,838</b>
さぬき市	1,135	61	57	279	541	197	250
東かがわ市	1,544	81	119	336	626	382	1,544
三 木 町	947	51	67	235	461	133	947
直 島 町	97	9	2	17	50	19	97
小豆保健所	<b>458</b>	<b>26</b>	<b>24</b>	<b>109</b>	<b>191</b>	<b>108</b>	<b>458</b>
土 庄 町	158	19	12	41	68	18	158
小豆島町	300	7	12	68	123	90	300
中 讃 保 健 所	<b>9,451</b>	<b>458</b>	<b>509</b>	<b>1,901</b>	<b>4,443</b>	<b>2,140</b>	<b>7,699</b>
丸 亀 市	1,903	104	84	375	940	400	1,903
坂 出 市	1,654	74	72	279	792	437	70
善 通 寺 市	1,895	107	121	376	858	433	1,895
宇 多 津 町	638	48	50	145	242	153	521
綾 川 町	1,515	49	55	303	724	384	1,464
琴 平 町	539	28	53	106	232	120	539
多 度 津 町	650	28	34	156	323	109	650
まんのう町	657	20	40	161	332	104	657
西 讃 保 健 所	<b>1,327</b>	<b>77</b>	<b>80</b>	<b>275</b>	<b>579</b>	<b>316</b>	<b>1,327</b>
観 音 寺 市	-	-	-	-	-	-	-
三 豊 市	1,327	77	80	275	579	316	1,327
全 国	2,679,184	183,669	216,642	598,122	1,177,235	503,516	1,305,094

# 保健所・市町別

令和2年度

受診者数[胸部エックス線検査] (女)								
(再掲) 個別検診	総数	40～ 49歳	50～ 59歳	60～ 69歳	70～ 79歳	80歳 以上	(再掲) 集団検診	(再掲) 個別検診
<b>2,637</b>	<b>32,161</b>	<b>2,858</b>	<b>2,893</b>	<b>8,298</b>	<b>12,836</b>	<b>5,276</b>	<b>28,206</b>	<b>3,955</b>
<b>2,469</b>	<b>24,333</b>	<b>2,253</b>	<b>2,184</b>	<b>6,195</b>	<b>9,815</b>	<b>3,886</b>	<b>20,581</b>	<b>3,752</b>
<b>168</b>	<b>7,828</b>	<b>605</b>	<b>709</b>	<b>2,103</b>	<b>3,021</b>	<b>1,390</b>	<b>7,625</b>	<b>203</b>
-	<b>9,533</b>	<b>1,062</b>	<b>953</b>	<b>2,675</b>	<b>3,845</b>	<b>998</b>	<b>9,533</b>	-
-	9,533	1,062	953	2,675	3,845	998	9,533	-
<b>885</b>	<b>5,390</b>	<b>376</b>	<b>531</b>	<b>1,464</b>	<b>2,116</b>	<b>903</b>	<b>4,425</b>	<b>965</b>
885	1,448	126	156	435	578	153	483	965
-	2,541	146	240	612	979	564	2,541	-
-	1,250	91	126	383	499	151	1,250	-
-	151	13	9	34	60	35	151	-
-	<b>791</b>	<b>37</b>	<b>73</b>	<b>223</b>	<b>322</b>	<b>136</b>	<b>791</b>	-
-	243	15	24	79	98	27	243	-
-	548	22	49	144	224	109	548	-
<b>1,752</b>	<b>14,220</b>	<b>1,174</b>	<b>1,123</b>	<b>3,372</b>	<b>5,708</b>	<b>2,843</b>	<b>11,230</b>	<b>2,990</b>
-	2,805	256	204	691	1,267	387	2,805	-
1,584	2,940	183	177	558	1,201	821	153	2,787
-	2,839	271	241	660	1,100	567	2,839	-
117	1,164	172	136	241	370	245	997	167
51	2,071	84	115	496	885	491	2,035	36
-	766	70	82	159	285	170	766	-
-	915	73	96	296	343	107	915	-
-	720	65	72	271	257	55	720	-
-	<b>2,227</b>	<b>209</b>	<b>213</b>	<b>564</b>	<b>845</b>	<b>396</b>	<b>2,227</b>	-
-	-	-	-	-	-	-	-	-
-	2,227	209	213	564	845	396	2,227	-
1,374,090	3,914,344	372,637	423,178	973,397	1,507,242	637,890	1,857,925	2,056,419

第39表 大腸がん検診受診者数

区 分	受 診 者 数 (男)						
	総数	40～ 49歳	50～ 59歳	60～ 69歳	70～ 79歳	80歳 以上	(再掲) 集団検診
総 数	<b>29,955</b>	<b>1,966</b>	<b>2,213</b>	<b>6,693</b>	<b>13,288</b>	<b>5,795</b>	<b>9,096</b>
市 計	<b>23,689</b>	<b>1,493</b>	<b>1,703</b>	<b>5,134</b>	<b>10,649</b>	<b>4,710</b>	<b>4,063</b>
町 計	<b>6,266</b>	<b>473</b>	<b>510</b>	<b>1,559</b>	<b>2,639</b>	<b>1,085</b>	<b>5,033</b>
高松市保健所	<b>13,453</b>	<b>820</b>	<b>1,013</b>	<b>2,926</b>	<b>6,134</b>	<b>2,560</b>	-
高 松 市	13,453	820	1,013	2,926	6,134	2,560	-
東 讚 保 健 所	<b>3,838</b>	<b>279</b>	<b>306</b>	<b>996</b>	<b>1,646</b>	<b>611</b>	<b>2,972</b>
さぬき市	1,369	79	80	347	632	231	503
東かがわ市	1,283	88	125	331	497	242	1,283
三 木 町	1,083	100	94	295	471	123	1,083
直 島 町	103	12	7	23	46	15	103
小豆保健所	<b>574</b>	<b>33</b>	<b>32</b>	<b>167</b>	<b>209</b>	<b>133</b>	<b>574</b>
土 庄 町	188	12	13	57	76	30	188
小豆島町	386	21	19	110	133	103	386
中 讚 保 健 所	<b>10,333</b>	<b>657</b>	<b>709</b>	<b>2,209</b>	<b>4,642</b>	<b>2,116</b>	<b>4,476</b>
丸 亀 市	3,031	152	156	551	1,458	714	238
坂 出 市	1,485	89	72	277	701	346	40
善 通 寺 市	1,311	88	104	307	570	242	925
宇 多 津 町	600	76	78	140	209	97	530
綾 川 町	1,163	63	83	279	516	222	-
琴 平 町	441	32	45	102	177	85	441
多 度 津 町	966	57	61	227	435	186	966
まんのう町	1,336	100	110	326	576	224	1,336
西 讚 保 健 所	<b>1,757</b>	<b>177</b>	<b>153</b>	<b>395</b>	<b>657</b>	<b>375</b>	<b>1,074</b>
観 音 寺 市	339	42	37	98	103	59	-
三 豊 市	1,418	135	116	297	554	316	1,074
全 国	2,893,898	219,714	262,136	670,691	1,240,654	500,703	1,122,838

保健所・市町別

令和2年度

(再掲) 個別検診	受診者数 (女)							
	総数	40～ 49歳	50～ 59歳	60～ 69歳	70～ 79歳	80歳 以上	(再掲) 集団検診	(再掲) 個別検診
<b>20,859</b>	<b>44,848</b>	<b>4,424</b>	<b>4,836</b>	<b>11,425</b>	<b>16,860</b>	<b>7,303</b>	<b>13,618</b>	<b>31,230</b>
<b>19,626</b>	<b>35,720</b>	<b>3,389</b>	<b>3,671</b>	<b>8,926</b>	<b>13,735</b>	<b>5,999</b>	<b>6,103</b>	<b>29,617</b>
<b>1,233</b>	<b>9,128</b>	<b>1,035</b>	<b>1,165</b>	<b>2,499</b>	<b>3,125</b>	<b>1,304</b>	<b>7,515</b>	<b>1,613</b>
<b>13,453</b>	<b>20,286</b>	<b>1,829</b>	<b>2,015</b>	<b>5,035</b>	<b>7,970</b>	<b>3,437</b>	-	<b>20,286</b>
13,453	20,286	1,829	2,015	5,035	7,970	3,437	-	20,286
<b>866</b>	<b>5,480</b>	<b>537</b>	<b>721</b>	<b>1,604</b>	<b>1,928</b>	<b>690</b>	<b>4,534</b>	<b>946</b>
866	1,894	176	223	568	725	202	948	946
-	1,967	156	281	560	650	320	1,967	-
-	1,463	179	195	436	499	154	1,463	-
-	156	26	22	40	54	14	156	-
-	<b>1,031</b>	<b>65</b>	<b>111</b>	<b>298</b>	<b>389</b>	<b>168</b>	<b>1,031</b>	-
-	295	20	34	94	111	36	295	-
-	736	45	77	204	278	132	736	-
<b>5,857</b>	<b>15,096</b>	<b>1,536</b>	<b>1,579</b>	<b>3,723</b>	<b>5,687</b>	<b>2,571</b>	<b>6,209</b>	<b>8,887</b>
2,793	4,338	348	354	969	1,836	831	203	4,135
1,445	2,603	220	215	572	1,059	537	110	2,493
386	1,677	203	173	457	609	235	1,031	646
70	1,053	212	179	239	272	151	983	70
1,163	1,543	137	166	392	587	261	-	1,543
-	697	66	100	157	243	131	697	-
-	1,427	130	184	405	508	200	1,427	-
-	1,758	220	208	532	573	225	1,758	-
<b>683</b>	<b>2,955</b>	<b>457</b>	<b>410</b>	<b>765</b>	<b>886</b>	<b>437</b>	<b>1,844</b>	<b>1,111</b>
339	602	112	95	155	147	93	-	602
344	2,353	345	315	610	739	344	1,844	509
1,771,060	4,404,775	473,729	554,511	1,132,163	1,634,267	610,105	1,664,360	2,740,415



第40表 子宮がん検診受診者数

区 分	受 診 者 数 [ 頸 部 ]								
	総数	20～ 29歳	30～ 39歳	40～ 49歳	50～ 59歳	60～ 69歳	70～ 79歳	80歳 以上	(再掲) 集団検診
総 数	<b>29,317</b>	<b>2,469</b>	<b>5,180</b>	<b>6,348</b>	<b>4,605</b>	<b>5,278</b>	<b>4,650</b>	<b>787</b>	<b>8,010</b>
市 計	<b>24,106</b>	<b>2,212</b>	<b>4,480</b>	<b>5,329</b>	<b>3,845</b>	<b>4,058</b>	<b>3,560</b>	<b>622</b>	<b>4,455</b>
町 計	<b>5,211</b>	<b>257</b>	<b>700</b>	<b>1,019</b>	<b>760</b>	<b>1,220</b>	<b>1,090</b>	<b>165</b>	<b>3,555</b>
高松市保健所	<b>13,879</b>	<b>1,580</b>	<b>2,955</b>	<b>3,311</b>	<b>2,363</b>	<b>1,889</b>	<b>1,523</b>	<b>258</b>	<b>160</b>
高 松 市	13,879	1,580	2,955	3,311	2,363	1,889	1,523	258	160
東 讃 保 健 所	<b>3,634</b>	<b>188</b>	<b>350</b>	<b>599</b>	<b>556</b>	<b>951</b>	<b>862</b>	<b>128</b>	<b>1,953</b>
さぬき市	1,445	58	90	210	213	393	416	65	228
東かがわ市	919	33	66	145	182	281	182	30	859
三 木 町	1,115	83	142	218	150	254	240	28	723
直 島 町	155	14	52	26	11	23	24	5	143
小豆保健所	<b>439</b>	<b>13</b>	<b>43</b>	<b>69</b>	<b>69</b>	<b>120</b>	<b>109</b>	<b>16</b>	<b>439</b>
土 庄 町	151	4	12	25	23	40	41	6	151
小豆島町	288	9	31	44	46	80	68	10	288
中 讃 保 健 所	<b>8,811</b>	<b>517</b>	<b>1,386</b>	<b>1,851</b>	<b>1,226</b>	<b>1,820</b>	<b>1,711</b>	<b>300</b>	<b>4,842</b>
丸 亀 市	2,321	160	411	583	338	418	361	50	1,077
坂 出 市	1,294	145	298	291	149	189	187	35	360
善 通 寺 市	1,694	65	214	271	209	390	446	99	1,155
宇 多 津 町	908	51	185	240	144	135	128	25	846
綾 川 町	686	24	75	137	98	158	173	21	240
琴 平 町	316	20	35	49	47	66	79	20	258
多 度 津 町	820	30	75	134	145	253	165	18	291
まんのう町	772	22	93	146	96	211	172	32	615
西 讃 保 健 所	<b>2,554</b>	<b>171</b>	<b>446</b>	<b>518</b>	<b>391</b>	<b>498</b>	<b>445</b>	<b>85</b>	<b>616</b>
観 音 寺 市	1,432	94	223	297	216	283	262	57	616
三 豊 市	1,122	77	223	221	175	215	183	28	-
全 国	3,767,370	397,995	702,443	831,412	655,134	618,666	484,993	76,727	856,012

注：子宮がん[体部]の受診者数について、平成25年度より調査対象外となった。

# 保健所・市町別

令和2年度

(再掲) 個別検診	受診者数 [ 体 部 ]									(再掲) 集団検診	(再掲) 個別検診
	総数	20～ 29歳	30～ 39歳	40～ 49歳	50～ 59歳	60～ 69歳	70～ 79歳	80歳 以上			
<b>21,307</b>											
<b>19,651</b>											
<b>1,656</b>											
<b>13,719</b> 13,719											
<b>1,681</b> 1,217 60 392 12											
- - -											
<b>3,969</b> 1,244 934 539 62 446 58 529 157											
<b>1,938</b> 816 1,122											
2,911,358											

第41表 乳がん検診受診者数，

区 分	受 診 者 数 [ マンモグラフィ ]						
	総数	40～ 49歳	50～ 59歳	60～ 69歳	70～ 79歳	80歳 以上	(再掲) 集団検診
総 数	<b>26,436</b>	<b>7,341</b>	<b>5,668</b>	<b>6,417</b>	<b>5,898</b>	<b>1,112</b>	<b>7,790</b>
市 計	<b>21,480</b>	<b>5,978</b>	<b>4,750</b>	<b>5,030</b>	<b>4,598</b>	<b>871</b>	<b>4,185</b>
町 計	<b>4,956</b>	<b>954</b>	<b>918</b>	<b>1,387</b>	<b>1,300</b>	<b>241</b>	<b>3,605</b>
高松市保健所	<b>11,668</b>	<b>3,775</b>	<b>2,901</b>	<b>2,412</b>	<b>2,185</b>	<b>395</b>	<b>156</b>
高 松 市	11,668	3,775	2,901	2,412	2,185	395	156
東 讃 保 健 所	<b>3,544</b>	<b>351</b>	<b>688</b>	<b>1,045</b>	<b>927</b>	<b>124</b>	<b>1,678</b>
さぬき市	1,456	116	260	420	444	69	117
東かがわ市	956	96	211	328	194	21	764
三 木 町	1,025	125	197	268	266	30	697
直 島 町	107	14	20	29	23	4	100
小豆保健所	<b>642</b>	<b>119</b>	<b>104</b>	<b>182</b>	<b>194</b>	<b>43</b>	<b>642</b>
土 庄 町	184	37	28	54	58	7	184
小豆島町	458	82	76	128	136	36	458
中 讃 保 健 所	<b>7,661</b>	<b>1,881</b>	<b>1,366</b>	<b>2,035</b>	<b>1,974</b>	<b>405</b>	<b>4,653</b>
丸 亀 市	1,872	574	312	467	449	70	1,115
坂 出 市	1,316	378	284	307	279	68	275
善 通 寺 市	1,291	233	173	353	429	103	1,097
宇 多 津 町	532	169	119	133	87	24	472
綾 川 町	731	173	142	187	206	23	265
琴 平 町	339	62	59	83	100	35	272
多 度 津 町	805	154	159	253	199	40	488
まんのう町	775	138	118	252	225	42	669
西 讃 保 健 所	<b>2,921</b>	<b>806</b>	<b>609</b>	<b>743</b>	<b>618</b>	<b>145</b>	<b>661</b>
観 音 寺 市	1,712	443	347	443	389	90	661
三 豊 市	1,209	363	262	300	229	55	-
全 国	2,565,900	727,345	586,869	633,753	530,876	87,057	1,105,214

注：乳がん[視触診及びマンモグラフィ]の受診者数について、平成28年度より調査対象外となった。

# 保健所・市町別

令和2年度

		受診者数 [ 視触診及びマンモグラフィ ]						
(再掲) 個別検診	総数	40～ 49歳	50～ 59歳	60～ 69歳	70～ 79歳	80歳 以上	(再掲) 集団検診	(再掲) 個別検診
<b>18,646</b>								
<b>17,295</b>								
<b>1,351</b>								
<b>11,512</b> 11,512								
<b>1,866</b> 1,339 192 328 7								
- - -								
<b>3,008</b> 757 1,041 194 60 466 67 317 106								
<b>2,260</b> 1,051 1,209								
1,460,686								

第42表 健康診査及びがん検診対象者数

区 分	健康診査及びがん検診							
	対象者数				受診者数			
	健康診査	胃がん	肺がん	大腸がん	健康診査	胃がん 〔エックス線及 び胃内視鏡〕	肺がん	大腸がん
総 数	7,554	243,250	382,013	382,013	1,070	10,503	21,020	31,557
市 計	6,748	204,299	323,099	323,099	1,017	7,837	15,787	24,316
町 計	806	38,951	58,914	58,914	53	2,666	5,233	7,241
高松市保健所	4,547	104,462	169,631	169,631	706	3,189	6,888	13,638
高 松 市	4,547	104,462	169,631	169,631	706	3,189	6,888	13,638
東 讃 保 健 所	425	28,876	42,654	42,654	47	1,941	3,685	4,443
さぬき市	161	12,823	18,781	18,781	24	769	1,114	1,473
東かがわ市	139	8,145	11,710	11,710	12	578	1,534	1,541
三 木 町	120	7,218	11,087	11,087	10	567	953	1,299
直 島 町	5	690	1,076	1,076	1	27	84	130
小豆保健所	189	7,881	11,030	11,030	2	219	492	706
土 庄 町	70	4,023	5,582	5,582		93	190	230
小豆島町	119	3,858	5,448	5,448	2	126	302	476
中 讃 保 健 所	2,020	70,372	111,200	111,200	287	4,112	8,537	10,413
丸 亀 市	801	27,145	44,118	44,118	182	1,016	1,714	2,530
坂 出 市	403	12,648	19,817	19,817	33	346	1,343	1,445
善 通 寺 市	324	7,417	11,544	11,544	32	897	1,776	1,332
宇 多 津 町	165	4,233	7,191	7,191	21	287	792	924
綾 川 町	36	6,177	9,307	9,307	4	155	1,102	1,120
琴 平 町	116	2,294	3,334	3,334	8	251	498	502
多 度 津 町	118	5,661	8,861	8,861	6	397	683	1,064
まんのう町	57	4,797	7,028	7,028	1	763	629	1,496
西 讃 保 健 所	373	31,659	47,498	47,498	28	1,042	1,418	2,357
観 音 寺 市	178	15,227	22,797	22,797	13	226		539
三 豊 市	195	16,432	24,701	24,701	15	816	1,418	1,818
全 国	1,547,137	32,278,580	50,750,595	50,761,574	114,415	1,238,125	2,767,645	3,312,944

・ 受診者数，保健所・市町別

令和2年度

子宮頸がん検診				乳がん検診			
対象者数	当該年度 受診者数 〔頸部〕	前年度 受診者数 〔頸部〕	2年連続 受診者数	対象者数	当該年度 受診者数 〔マンモグラ フィ〕	前年度 受診者数 〔マンモグラ フィ〕	2年連続 受診者数
<b>285,968</b>	<b>23,880</b>	<b>28,025</b>	<b>2,970</b>	<b>192,671</b>	<b>19,426</b>	<b>23,080</b>	<b>2,217</b>
<b>242,303</b>	<b>19,924</b>	<b>22,579</b>	<b>1,772</b>	<b>163,218</b>	<b>16,011</b>	<b>18,606</b>	<b>1,561</b>
<b>43,665</b>	<b>3,956</b>	<b>5,446</b>	<b>1,198</b>	<b>29,453</b>	<b>3,415</b>	<b>4,474</b>	<b>656</b>
<b>129,529</b>	<b>12,098</b>	<b>11,879</b>	<b>140</b>	<b>86,134</b>	<b>9,088</b>	<b>9,410</b>	<b>116</b>
129,529	12,098	11,879	140	86,134	9,088	9,410	116
<b>30,148</b>	<b>2,644</b>	<b>3,095</b>	<b>1,076</b>	<b>21,470</b>	<b>2,493</b>	<b>2,765</b>	<b>1,107</b>
13,112	964	1,182	505	9,431	943	1,095	535
8,069	707	781	308	5,915	741	745	311
8,171	847	993	193	5,615	729	817	205
796	126	139	70	509	80	108	56
<b>8,512</b>	<b>314</b>	<b>628</b>	<b>-</b>	<b>5,554</b>	<b>405</b>	<b>714</b>	<b>5</b>
4,791	104	357		2,836	119	386	5
3,721	210	271		2,718	286	328	
<b>82,918</b>	<b>6,800</b>	<b>9,108</b>	<b>1,722</b>	<b>55,690</b>	<b>5,282</b>	<b>7,091</b>	<b>988</b>
33,606	1,910	2,774		22,252	1,353	1,916	43
14,464	1,072	1,293	69	9,994	969	1,266	138
8,662	1,149	1,355	718	5,669	759	1,074	417
5,859	755	1,114	496	3,638	421	610	138
6,567	492	787	23	4,618	502	798	68
2,402	217	205		1,689	204	194	3
6,348	637	870	414	4,377	566	653	181
5,010	568	710	2	3,453	508	580	
<b>34,861</b>	<b>2,024</b>	<b>3,315</b>	<b>32</b>	<b>23,823</b>	<b>2,158</b>	<b>3,100</b>	<b>1</b>
17,099	1,113	1,624	13	11,444	1,233	1,486	1
17,762	911	1,691	19	12,379	925	1,614	
38,590,373	3,205,650	3,547,376	836,425	25,382,359	1,947,967	2,344,748	346,958

第43表 被訪問指導実人員

区 分	被 訪 問 指 導 実 人 員								
	総 数	要指導者等	個別健康教育対象者	閉じり予防	介護家族者	寝たきり者			認知症の者
						(再掲)口腔衛生指導	(再掲)栄養指導		
総 数	761	610	6	18	33	6	-	-	14
市 計	512	430	6	16	18	1	-	-	10
町 計	249	180	-	2	15	5	-	-	4
高松市保健所	22	3	-	1	12	-	-	-	-
高 松 市	22	3	-	1	12	-	-	-	-
東 讃 保 健 所	393	354	-	1	15	2	-	-	4
さぬき市	27	23	-	-	-	-	-	-	-
東かがわ市	231	231	-	-	-	-	-	-	-
三 木 町	50	50	-	-	-	-	-	-	-
直 島 町	85	50	-	1	15	2	-	-	4
小豆保健所	27	19	-	1	-	-	-	-	-
土 庄 町	1	-	-	-	-	-	-	-	-
小豆島町	26	19	-	1	-	-	-	-	-
中 讃 保 健 所	315	230	6	15	6	4	-	-	10
丸 亀 市	144	87	6	15	6	-	-	-	10
坂 出 市	63	61	-	-	-	1	-	-	-
善 通 寺 市	21	21	-	-	-	-	-	-	-
宇 多 津 町	3	-	-	-	-	3	-	-	-
綾 川 町	18	18	-	-	-	-	-	-	-
琴 平 町	21	-	-	-	-	-	-	-	-
多 度 津 町	37	37	-	-	-	-	-	-	-
まんのう町	8	6	-	-	-	-	-	-	-
西 讃 保 健 所	4	4	-	-	-	-	-	-	-
観 音 寺 市	1	1	-	-	-	-	-	-	-
三 豊 市	3	3	-	-	-	-	-	-	-
全 国	122,853	72,570	1,571	4,649	4,248	1,508	364	98	3,311

・ 延人員，保健所・市町別

令和2年度

被訪問指導延人員										
その他	総数	要指導者等	個別健康教育対象者	閉じこもり予防	介護家族者	寝たきり者			認知症の者	その他
						(再掲) 口腔衛生指導	(再掲) 栄養指導			
<b>74</b>	<b>1,057</b>	<b>663</b>	<b>6</b>	<b>83</b>	<b>98</b>	<b>11</b>	-	-	<b>29</b>	<b>167</b>
<b>31</b>	<b>703</b>	<b>448</b>	<b>6</b>	<b>77</b>	<b>75</b>	<b>2</b>	-	-	<b>17</b>	<b>78</b>
<b>43</b>	<b>354</b>	<b>215</b>	-	<b>6</b>	<b>23</b>	<b>9</b>	-	-	<b>12</b>	<b>89</b>
<b>6</b>	<b>57</b>	<b>7</b>	-	<b>3</b>	<b>33</b>	-	-	-	-	<b>14</b>
6	57	7	-	3	33	-	-	-	-	14
<b>17</b>	<b>463</b>	<b>381</b>	-	<b>3</b>	<b>23</b>	<b>6</b>	-	-	<b>12</b>	<b>38</b>
4	38	30	-	-	-	-	-	-	-	8
-	236	236	-	-	-	-	-	-	-	-
-	50	50	-	-	-	-	-	-	-	-
13	139	65	-	3	23	6	-	-	12	30
<b>7</b>	<b>74</b>	<b>35</b>	-	<b>3</b>	-	-	-	-	-	<b>36</b>
1	4	-	-	-	-	-	-	-	-	4
6	70	35	-	3	-	-	-	-	-	32
<b>44</b>	<b>457</b>	<b>234</b>	<b>6</b>	<b>74</b>	<b>42</b>	<b>5</b>	-	-	<b>17</b>	<b>79</b>
20	280	87	6	74	42	-	-	-	17	54
1	65	61	-	-	-	2	-	-	-	2
-	21	21	-	-	-	-	-	-	-	-
-	3	-	-	-	-	3	-	-	-	-
-	18	18	-	-	-	-	-	-	-	-
21	21	-	-	-	-	-	-	-	-	21
-	37	37	-	-	-	-	-	-	-	-
2	12	10	-	-	-	-	-	-	-	2
-	<b>6</b>	<b>6</b>	-	-	-	-	-	-	-	-
-	1	1	-	-	-	-	-	-	-	-
-	5	5	-	-	-	-	-	-	-	-
<b>34,996</b>	<b>175,211</b>	<b>91,673</b>	<b>2,046</b>	<b>8,840</b>	<b>7,340</b>	<b>3,040</b>	<b>689</b>	<b>169</b>	<b>7,525</b>	<b>54,747</b>



第44表 訪問指導従事者延人員，職種・保健所・市町別

令和2年度

区 分	訪 問 指 導 従 事 者 延 人 員						
	総 数	医 師	保 健 師	看 護 師	管 理 栄 養 士 及 び 栄 養 士	歯 科 衛 生 士	そ の 他
総 数	1,383	-	1,149	63	9	-	162
市 計	1,098	-	957	3	-	-	138
町 計	285	-	192	60	9	-	24
高松市保健所	190	-	52	-	-	-	138
高 松 市	190	-	52	-	-	-	138
東 讚 保 健 所	196	-	156	38	2	-	-
さ ぬ き 市	38	-	38	-	-	-	-
東 か が わ 市	53	-	53	-	-	-	-
三 木 町	7	-	5	-	2	-	-
直 島 町	98	-	60	38	-	-	-
小 豆 保 健 所	71	-	69	-	2	-	-
土 庄 町	1	-	1	-	-	-	-
小 豆 島 町	70	-	68	-	2	-	-
中 讚 保 健 所	917	-	866	22	5	-	24
丸 亀 市	664	-	664	-	-	-	-
坂 出 市	65	-	65	-	-	-	-
善 通 寺 市	79	-	79	-	-	-	-
宇 多 津 町	3	-	3	-	-	-	-
綾 川 町	27	-	2	22	3	-	-
琴 平 町	21	-	21	-	-	-	-
多 度 津 町	38	-	12	-	2	-	24
ま ん の う 町	20	-	20	-	-	-	-
西 讚 保 健 所	9	-	6	3	-	-	-
観 音 寺 市	4	-	1	3	-	-	-
三 豊 市	5	-	5	-	-	-	-
全 国	138,713	15	104,318	13,384	16,013	926	4,057

保 健 統 計 年 報

令和 2 年版

令和 5 年1月発行

香川県健康福祉部健康福祉総務課

TEL 087-832-3254

FAX 087-806-0209