

令和元年

保健統計年報

香川県

令和元年

保健統計年報



香川県

はじめに

少子高齢化に伴い、人口減少対策や高齢化への対策が全国的に必要とされる中、本県の高齢化率は3割を超え人口は年々減少傾向にあります。

さらには、社会構造の変容により社会保障制度の再構築が課題となっており、子育てに対する経済的負担や、介護に係る人材不足などの問題が指摘されるとともに、幅広い年齢層に対する健康づくりの推進、新型コロナウイルス感染症対策など、様々な課題への対応が求められています。

こうした中、令和3年度から、新たな香川づくりの指針として『みんなでつくるせとうち田園都市・香川』実現計画を策定し、「安全と安心を築く香川」、「新しい流れをつくる香川」、「誰もが輝く香川」の3つの基本方針のもと、各種施策を進めています。

なかでも「安全と安心を築く香川」では、子育て支援社会の実現、健康長寿の推進、安心できる医療・介護の充実確保など、人口減少の克服と地域活力の向上につながる効果的な施策に取り組んでいます。

この保健統計年報は、本県の平成31(令和元)年中における人口動態統計をはじめ、各種保健統計を収録したものです。本書を保健衛生諸施策推進のための基礎資料や学術研究等に幅広くご活用いただければ幸甚です。

また、本書の作成に当たり、ご協力をいただきました市町のご担当者の方々をはじめ、関係各位に深く感謝いたしますとともに、今後とも本県の保健福祉行政の推進のため、より一層のご協力を賜りますようお願い申し上げます。

令和3年12月

香川県健康福祉部長

土岐敦史

利用者のために

1. この年報は、本県の人口動態統計、衛生行政報告例、地域保健・健康増進事業報告及びその他の業務資料等をもとに収録し、人口動態統計は、暦年(平成31年1月～令和元年12月)、その他のものは年度で表している。
2. 年次別表においては、最も近く補正された厚生労働省発表の数字と一致するよう努めたので、既刊の刊行物等と相違していることがある。

3. 用語の説明

自然増加：出生数から死亡数を減じたものをいう。

乳児死亡：生後1年未満の死亡をいう。

新生児死亡：生後4週未満の死亡をいう。

早期新生児死亡：生後1週未満の死亡をいう。

死産：妊娠満12週(妊娠第4月)以後の死児の出産をいい、死児とは、出産後において心臓搏動、随意筋の運動及び呼吸のいずれも認めないものをいう。

自然死産と人工死産：人工死産とは、胎児の母体内生存が確実であるときに、人工的処置(胎児又は付属物に対する措置及び陣痛促進剤の使用)を加えたことにより死産に至った場合をいい、それ以外はすべて自然死産とする。

※なお、人工的処置を加えた場合でも、次のものは自然死産とする。

(1) 胎児を出生させることを目的とした場合

(2) 母体内の胎児が生死不明か、または死亡している場合

周産期死亡：妊娠満22週(154日)以後の死産に早期新生児死亡を加えたものをいう。

妊産婦死亡：妊娠中又は妊娠終了後満42日未満の女性の死亡で、妊娠の期間及び部位には関係しないが、妊娠もしくはその管理に関連した又はそれらによって悪化したすべての原因によるものをいう。ただし、不慮又は偶発の原因によるものを除く。

世帯の主な仕事：

農家世帯 / 農業だけ又は農業とその他の仕事を持っている世帯

自営業者世帯 / 自由業・商工業・サービス業等を個人で経営している世帯

勤労常勤者世帯(Ⅰ) / 企業・個人商店等(官公庁は除く)の常用勤労者世帯で勤め先の従事者数が1人から99人までの世帯(日々または1年未満の契約の雇用者はその他の世帯)

常勤勤労者世帯(Ⅱ) / 常用勤労者世帯(Ⅰ)にあてはまらない常用勤労者世帯及び会社団体の役員の世界帯(日々または1年未満の契約の雇用者はその他の世帯)

その他の世帯 / 上記にあてはまらないその他の仕事をしている者のいる世帯

無職の世帯 / 仕事をしている者のいない世帯

4. 比率の算出方法

$$\text{出生率} = \frac{\text{年間出生数}}{\text{10月1日現在人口}} \times 1,000$$

$$\text{死亡率} = \frac{\text{年間死亡数}}{\text{10月1日現在人口}} \times 1,000$$

$$\text{乳児死亡率} = \frac{\text{年間乳児死亡数}}{\text{年間出生数}} \times 1,000$$

$$\text{新生児死亡率} = \frac{\text{年間新生児死亡数}}{\text{年間出生数}} \times 1,000$$

$$\text{死産率} = \frac{\text{年間死産数}}{\text{年間出産数(出生数+死産数)}} \times 1,000$$

$$\text{自然死産率} = \frac{\text{年間自然死産数}}{\text{年間出産数(出生数+死産数)}} \times 1,000$$

$$\text{人工死産率} = \frac{\text{年間人工死産数}}{\text{年間出産数(出生数+死産数)}} \times 1,000$$

$$\text{周産期死亡率} = \frac{\text{年間周産期死亡数}}{\text{年間出産数(出生数+妊娠満22週以後の死産数)}} \times 1,000$$

妊娠満22週以後の死産率(総数・自然・人工)

$$= \frac{\text{年間妊娠満22週以後の死産数(総数・自然・人工)}}{\text{年間出産数(出生数+妊娠満22週以後の死産数)}} \times 1,000$$

$$\text{早期新生児死亡率} = \frac{\text{年間早期新生児死亡数}}{\text{年間出生数}} \times 1,000$$

$$\text{婚姻率} = \frac{\text{年間婚姻届出件数}}{\text{10月1日現在人口}} \times 1,000$$

$$\text{離婚率} = \frac{\text{年間離婚届出件数}}{\text{10月1日現在人口}} \times 1,000$$

$$\text{年齢調整死亡率} = \frac{\left\{ \left[\begin{array}{l} \text{観察集団の各年齢} \\ \text{(年齢階級)の死亡率} \end{array} \right] \times \left[\begin{array}{l} \text{基準人口集団のその年齢} \\ \text{(年齢階級)の人口} \end{array} \right] \right\}}{\text{基準人口集団の総数}} \text{の各年齢} \\ \text{(年齢階級)の総和}$$

注) 10月1日現在人口とは、令和元年10月1日現在推計人口945,000人(総務省統計局・日本人口)を用いている。

ただし、保健所・市町別については、令和元年10月1日現在の総人口956,069人(香川県統計調査課)を用いている。

○諸比率の算出に用いた人口

区 分	諸率算出用人口		保健所・市町 別 比率算出用 香川県人口	区 分	諸率算出用人口		保健所・市町 別 比率算出用 香川県人口
	全国	香川県			全国	香川県	
大正 9年 *	55,963,053	677,852	677,852	昭和56年	117,204,000	1,004,000	1,004,586
14 *	59,736,822	700,308	700,308	57	118,008,000	1,008,000	1,008,991
昭和 5年 *	64,450,005	732,816	732,816	58	118,786,000	1,013,000	1,013,138
10 *	69,254,148	748,656	748,656	59	119,523,000	1,017,000	1,016,679
				60 *	120,265,700	1,034,000	1,022,569
16	71,680,200	708,700	...	61	120,946,000	1,023,000	1,024,527
17	72,384,500	710,000	726,800	62	121,535,000	1,025,000	1,026,268
18	72,883,100	711,100	713,283	63	122,026,000	1,026,000	1,027,403
19	73,064,300	713,100	713,134	平成元年	122,460,000	1,025,000	1,027,672
20	71,998,100	863,700	863,700	2 *	122,721,397	1,021,571	1,023,412
21	73,114,100	872,300	872,312	3	123,102,000	1,022,000	1,023,746
22 *	78,101,473	917,673	917,673	4	123,476,000	1,022,000	1,025,091
23	80,002,500	931,300	941,662	5	123,788,000	1,023,000	1,026,129
24	81,772,600	940,200	950,385	6	124,069,000	1,024,000	1,027,512
25 *	83,199,637	946,022	946,022	7 *	124,298,947	1,023,865	1,027,006
26	84,573,000	945,000	946,373	8	124,709,000	1,025,000	1,028,027
27	85,852,000	942,000	941,286	9	124,963,000	1,025,000	1,028,970
28	87,033,000	940,000	939,569	10	125,252,000	1,025,000	1,030,068
29	88,293,000	942,000	935,869	11	125,432,000	1,025,000	1,030,388
30 *	89,275,529	943,823	943,823	12 *	125,612,633	1,017,973	1,022,890
31	90,259,000	945,000	942,873	13	125,908,000	1,017,000	1,022,827
32	91,088,000	940,000	935,919	14	126,008,000	1,015,000	1,021,698
33	92,010,000	937,000	929,926	15	126,139,000	1,014,000	1,020,421
34	92,971,000	937,000	927,434	16	126,176,000	1,012,000	1,019,434
35 *	93,418,501	918,867	918,867	17 *	126,204,902	1,006,383	1,012,400
36	94,285,000	913,000	915,700	18	126,154,000	1,003,000	1,009,328
37	95,178,000	907,000	910,226	19	126,085,000	999,000	1,006,329
38	96,156,000	908,000	905,338	20	125,947,000	996,000	1,003,004
39	97,186,000	907,000	906,430	21	125,820,000	992,000	1,000,169
40 *	98,274,961	900,845	900,845	22 *	126,381,728	988,786	995,842
41	99,056,000	898,000	897,680	23	126,180,000	985,000	992,336
42	99,637,000	901,000	901,507	24	125,957,000	982,000	989,159
43	100,794,000	905,000	901,841	25	125,704,000	979,000	985,387
44	102,022,000	909,000	904,510	26	125,431,000	974,000	980,936
45 *	103,119,447	906,951	907,897	27 *	125,319,299	969,270	976,263
46	104,345,000	915,000	914,537	28	125,020,252	964,000	972,156
47	105,742,000	923,000	923,427	29	124,648,471	959,000	967,640
48	108,079,000	934,000	933,767	30	124,218,000	952,000	961,900
49	109,410,000	946,000	945,142	令和元年	123,731,000	945,000	956,069
50 *	111,251,507	960,233	961,292				
51	112,420,000	970,000	970,237				
52	113,499,000	979,000	979,470				
53	114,511,000	987,000	986,123				
54	115,465,000	994,000	993,214				
55 *	116,320,358	998,442	999,864				

5. 統計表の符号の用法は次のとおりである。

- 計数のない場合
- △ 減少の場合
- … 計数不明の場合
- 0.0 数値が微小の場合
- ・ 統計項目のありえない場合

6. 香川県簡易生命表は、小地域における死亡数の偶然変動の影響が少なくないので、利用の際には注意すること。

7. この年報の内容は、ホームページ「香川県HP」に順次、掲載する。

URL: <https://www.pref.kagawa.lg.jp/kenkosomu/tiikihoken/tokei/tokei.html>

8. 構成割合は、四捨五入の関係で合計が100%にならない場合がある。

目 次

はじめに

利用者のために

第1章 総 説

1. 健康福祉部の機構 1
2. 保健所一覧 2
3. 人 口 3

第2章 人口動態統計

1. 概 況 6
2. 出 生
 - (1) 出生率の年次推移 7
 - (2) 出生数と出生率 7
 - (3) 出生の場所と立会者 9
 - (4) 出産順位と母の年齢 10
 - (5) 出生時の体重 12
3. 死 亡
 - (1) 死亡率の年次推移 12
 - (2) 死亡数と死亡率 13
 - (3) 主要死因別死亡 14
 - ア 悪性新生物 15
 - イ 心 疾 患 17
 - ウ 脳血管疾患 18
 - エ 肺 炎 19
4. 乳児死亡 20
5. 死 産 22
6. 周産期死亡 23
7. 婚姻と離婚 24

第3章 年齢調整死亡率

1. 概 要 27
2. 市町別年齢調整死亡率
 - (1) 全 死 因 27
 - (2) 悪性新生物 27
 - (3) 心 疾 患 27
 - (4) 脳血管疾患 27

統計表

人口動態統計

第1表	年次別人口及び世帯数	33
第2表	年次別人口動態総覧(香川県・全国)	35
第3表	人口動態総覧, 保健所・市町別	43
第4表	人口動態総覧, 都道府県別	45
第5表	出生数割合, 年次・出生の場所別	47
第6表	出生数及び割合, 年次・母の年齢階級別	48
第7表	出生数及び割合, 年次・出産順位別	50
第8表	出生数, 出生の場所・立会者・保健所・市町別	52
第9表	出生数, 性・月・保健所・市町別	53
第10表	出生数, 出生時の体重・平均体重・保健所・市町別	55
第11表	死亡数, 死亡の場所・保健所・市町別	56
第12表	死亡数, 性・月・保健所・市町別	57
第13表	死亡数, 性・年齢(5歳階級)・保健所・市町別	59
第14表	死亡数, 性・年齢(5歳階級)・死亡当時の世帯の主な仕事別	65
第15表	年次別にみた死因順位	67
第16表	死亡数, 死因・保健所・市町別	69
第17表	死亡数, 死因・性・年齢(5歳階級)別	81
第18表	死亡数及び死亡率(人口10万対), 年次・性・主要死因別	102
第19表	主な死因による死亡者数・死亡率(人口1万対), 保健所・市町別	105
第20表	乳児死亡数, 性・生存期間・保健所・市町別	109
第21表	乳児死亡数, 死因・保健所・市町別	110
第22表	死産数, 自然-人工・性・妊娠期間・保健所・市町別	111
第23表	周産期死亡数, 性・保健所・市町別	113
第24表	婚姻件数, 届出月・保健所・市町別	114
第25表	離婚件数, 届出月・保健所・市町別	115

母体保護統計

第1表	不妊手術件数	116
第2表	人工妊娠中絶件数, 事由・妊娠週数・年齢階級別	116

地域保健・健康増進事業報告, 衛生行政報告例及びその他の業務報告に関する統計

1. 結 核

第1表	結核登録患者数, 保健所別	117
第2表	感染症法による医療の公費負担状況(法第37条の2)	117
第3表	定期及び定期外の結核健康診断・予防接種	117

2. 防 疫

第4表	定期の予防接種者数, 対象疾病別	118
第5表	定期の予防接種対象者数, 対象疾病別	121

3. 母子保健

第6表	妊娠の届出者数	122
第7表	妊産婦及び乳幼児一般・精密健康診査受診状況	122
第8表	妊産婦及び乳幼児保健指導実施状況	125
第9表	妊産婦及び乳幼児訪問指導実施状況	125
第10表	長期療養児相談・機能訓練・訪問指導実施状況, 保健所別	125
第11表	長期療養児相談, 相談内容・保健所別	126
付 表	(母子保健関係統計表)	127

4. 精神保健福祉

第12表	精神障害者申請・通報・届出状況, 申請通報届出経路・処理状況	129
第13表	措置入院患者数, 病類別	129
第14表	精神保健福祉センターにおける 相談・デイケア・訪問指導・普及啓発件数	130
第15表	精神保健福祉相談・デイケア・訪問指導・普及啓発件数, 保健所別	131
第16表	精神保健福祉組織育成支援件数, 精神保健福祉センター・保健所別	132

5. 指定難病

第17表	特定医療費(指定難病)及び特定疾患医療受給者証所持者数	133
第18表	難病相談・機能訓練・訪問指導件数, 保健所別	142

6. 健康づくり

第19表	給食施設数	143
第20表	健康増進指導件数, 保健所別	144
第21表	栄養管理指導・栄養及び運動指導, 保健所別	145

7. 食品衛生

第22表	食品関係営業施設数，年次別	146
第23表	食品関係営業許可及び処分状況(業種別)	147
第24表	食品等の収去試験実施状況(乳以外の食品等)	151

8. 環境衛生

第25表	環境衛生監視員等の調査監視指導延施設数，保健所別	153
------	--------------------------	-----

9. 薬 事

第26表	献血事業概要	155
第27表	薬事関係営業施設数，保健所別	156
第28表	薬事監視状況	157

10. 健康増進

第29表	健康増進事業等の対象者数・健康手帳の交付数，保健所・市町別	159
第30表	個別健康教育実施人員，教育内容・保健所・市町別	161
第31表	集団健康教育の開催，保健所・市町別	165
第32表	健康相談の開催，保健所・市町別	167
第33表	健康診査受診者数・保健指導区分別実人員，保健所・市町別	169
第34表	健康診査受診者数・検査結果別人員数，保健所・市町別	173
第35表	歯周疾患検診受診者数，指導区分・保健所・市町別	175
第36表	骨粗鬆症検診受診者数(女)，指導区分・保健所・市町別	178
第37表	胃がん検診受診者数，保健所・市町別	181
第38表	肺がん検診受診者数，保健所・市町別	183
第39表	大腸がん検診受診者数，保健所・市町別	185
第40表	子宮がん検診受診者数，保健所・市町別	187
第41表	乳がん検診受診者数，保健所・市町別	189
第42表	健康診査及びがん検診対象者数・受診者数，保健所・市町別	191
第43表	被訪問指導実人員・延人員，保健所・市町別	193
第44表	訪問指導従事者延人員，職種・保健所・市町別	195

第1章 総説

1 健康福祉部の機構

図1 健康福祉部行政機構図 (R1.12.1現在)

第1章 総説

1 健康福祉部の機構

図1 健康福祉部行政機構図 (R1. 12. 1現在)

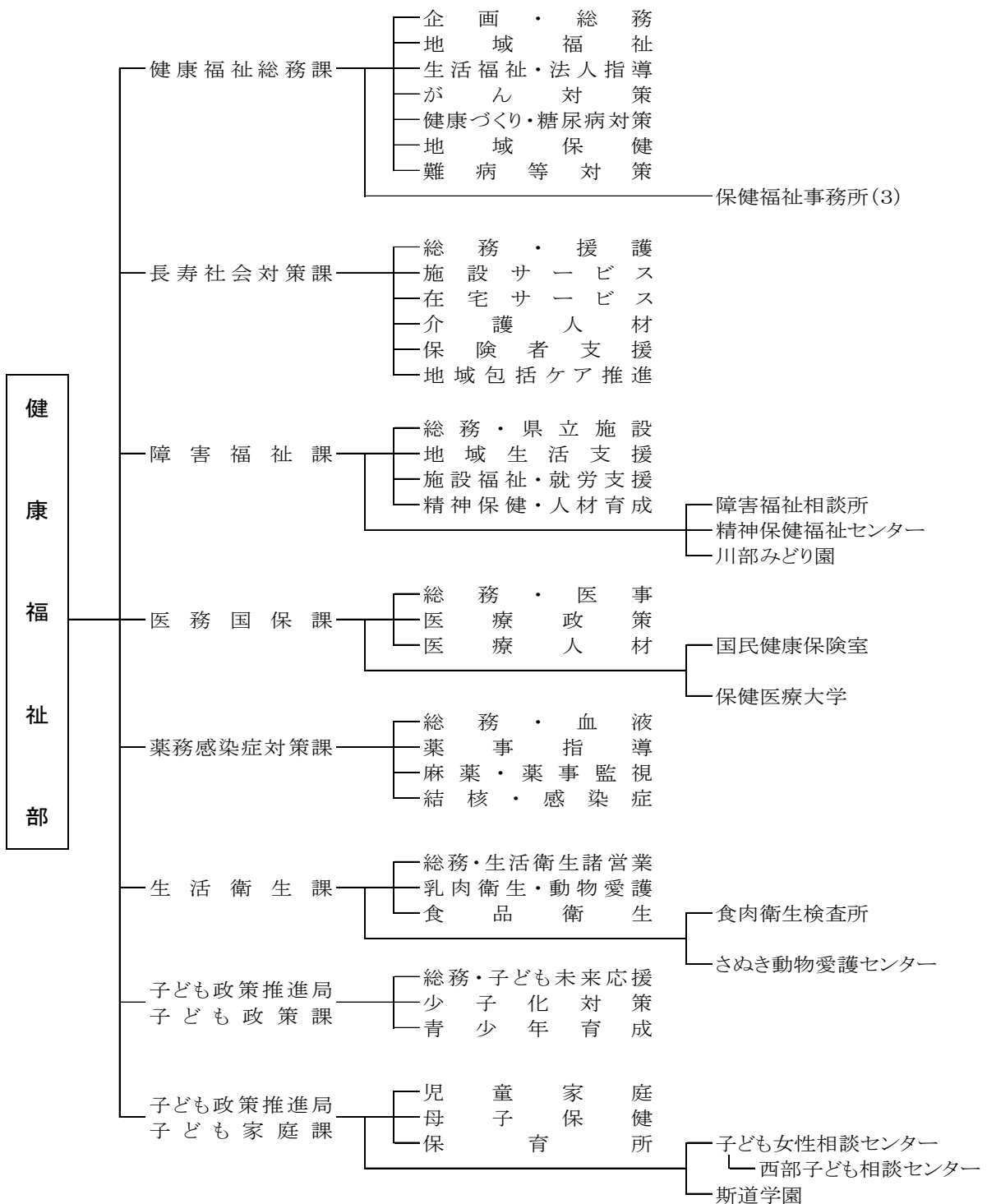

2 保健所一覽

図2 香川県保健所管内図



表1 保健所一覽

令和元年10月1日現在

区分	管轄区域		管轄面積 (km ²)	世帯数 (世帯)	人 口		
	市	町			総 数	男	女
高松市保健所	高松		375.42	188,562	418,772	204,504	214,268
東讃保健所 (東讃保健福祉事務所内)	さぬき 東かがわ	三木、直島	401.46	44,384	106,646	51,095	55,551
小豆保健所 (小豆総合事務所内)		土庄、小豆島	169.97	12,068	26,966	12,691	14,275
中讃保健所 (中讃保健福祉事務所内)	丸亀、坂出 普通寺	宇多津、綾川、琴平 多度津、まんのう	589.41	117,687	283,689	138,016	145,673
西讃保健所 (西讃保健福祉事務所内)	観音寺 三豊		340.54	46,001	119,996	57,611	62,385
計			1,876.79	408,702	956,069	463,917	492,152

注：1) 面積は、国土交通省国土地理院調

令和元年10月1日現在

四捨五入の関係で、保健所の管轄面積の合計と県全体の面積は一致しないことがある。

2) 世帯数・人口は香川県統計調査課調

令和元年10月1日現在

3 人口

表2 人口及び世帯

(令和元年10月1日現在)

区 分	世帯数	人 口			人口性比 女100に対する男
		総 数	男	女	
総 数	408,702	956,069	463,917	492,152	94.3
市 計	346,524	807,726	392,007	415,719	94.3
町 計	62,178	148,343	71,910	76,433	94.1
高松市保健所	188,562	418,772	204,504	214,268	95.4
高 松 市	188,562	418,772	204,504	214,268	95.4
東讃保健所	44,384	106,646	51,095	55,551	92.0
さぬき市	19,785	47,506	22,747	24,759	91.9
東かがわ市	12,232	28,845	13,629	15,216	89.6
三 木 町	10,809	27,207	13,107	14,100	93.0
直 島 町	1,558	3,088	1,612	1,476	109.2
小豆保健所	12,068	26,966	12,691	14,275	88.9
土 庄 町	5,804	13,078	6,127	6,951	88.1
小豆島町	6,264	13,888	6,564	7,324	89.6
中讃保健所	117,687	283,689	138,016	145,673	94.7
丸 亀 市	45,284	109,338	52,988	56,350	94.0
坂 出 市	21,519	51,196	24,497	26,699	91.8
善 通 寺 市	13,141	32,073	16,031	16,042	99.9
宇 多 津 町	8,811	19,008	9,325	9,683	96.3
綾 川 町	8,823	22,949	11,180	11,769	95.0
琴 平 町	3,701	8,624	3,977	4,647	85.6
多 度 津 町	9,876	22,997	11,670	11,327	103.0
まんのう町	6,532	17,504	8,348	9,156	91.2
西讃保健所	46,001	119,996	57,611	62,385	92.3
観 音 寺 市	22,767	57,333	27,525	29,808	92.3
三 豊 市	23,234	62,663	30,086	32,577	92.4

表3 人口

区分 年次	香 川 県					全 国			
	世帯数	人 口 (人)			人口性比 女100に 対する男	人 口 (千人)			人口性比 女100に 対する男
		総 数	男	女		総 数	男	女	
大正15年	144,684	710,442	356,619	353,823	100.8	60,741	30,521	30,220	101.0
昭和2	145,071	718,121	360,952	357,169	101.1	61,659	30,982	30,678	101.0
3	145,102	723,733	363,763	359,970	101.1	62,595	31,449	31,146	101.0
4	145,839	729,116	366,500	362,616	101.1	63,461	31,891	31,570	101.0
5	150,144	732,816	368,442	364,374	101.1	64,450	32,390	32,060	101.0
6	149,465	742,645	374,048	368,597	101.5	65,457	32,899	32,559	101.0
7	150,285	751,563	378,849	372,714	101.6	66,434	33,355	33,079	100.8
8	150,945	758,669	382,443	376,226	101.7	67,432	33,845	33,587	100.8
9	151,402	764,779	384,692	380,087	101.2	68,309	34,294	34,015	100.8
10	152,187	748,656	373,522	375,134	99.6	69,254	34,734	34,520	100.6
11	152,208	758,778	378,963	379,815	99.8	70,114	35,103	35,011	100.3
12	152,755	753,511	370,903	382,608	96.9	70,630	35,128	35,503	98.9
13	153,226	755,657	370,799	384,858	96.3	71,013	35,125	35,888	97.9
14	153,365	754,969	368,944	386,025	95.6	71,380	35,226	36,154	97.4
15	148,965	730,394	359,139	371,255	96.7	71,933	35,387	36,546	96.8
16	72,218
17	...	726,800	72,880
18	...	713,283	73,903
19	...	713,134	321,817	391,317	82.2	74,433
20	174,559	863,700	396,235	467,465	84.8	72,147
21	182,429	872,312	408,427	463,885	88.0	75,750
22	192,216	917,673	439,913	477,760	92.1	78,101	38,129	39,972	95.4
23	192,291	941,662	453,750	487,912	93.0	80,002	39,130	40,873	95.7
24	200,696	950,385	458,935	491,450	93.4	81,773	40,063	41,710	96.1
25	191,305	946,022	457,980	488,042	93.8	84,115	41,241	42,873	96.2
26	199,953	946,373	456,603	489,770	93.2	84,541	41,489	43,052	96.4
27	199,242	941,286	454,220	487,066	93.3	85,808	42,128	43,680	96.4
28	199,351	939,569	453,202	486,367	93.2	86,981	42,721	44,260	96.5
29	196,449	935,869	451,172	484,697	93.1	88,239	43,344	44,895	96.5
30	195,136	943,823	456,711	487,112	93.8	90,077	44,243	45,834	96.5
31	199,865	942,873	455,381	487,492	93.4	90,172	44,301	45,871	96.6
32	200,993	935,919	451,754	484,165	93.3	90,928	44,671	46,258	96.6
33	203,957	929,926	447,260	482,666	92.7	91,767	45,078	46,689	96.5
34	206,625	927,434	445,435	481,999	92.4	92,641	45,504	47,137	96.5
35	206,198	918,867	438,924	479,943	91.5	94,302	46,300	48,001	96.5
36	208,118	915,700	436,547	479,153	91.1	94,287	46,300	47,987	96.5
37	211,284	910,226	433,151	477,075	90.8	95,181	46,733	48,447	96.5
38	215,208	905,338	429,259	476,079	90.2	96,156	47,208	48,947	96.4
39	219,554	906,430	429,268	477,162	90.0	97,182	47,710	49,471	96.4
40	220,808	900,845	427,058	473,787	90.1	99,209	48,692	50,517	96.4
41	225,175	897,680	425,371	472,309	90.1	99,036	48,611	50,425	96.4
42	230,382	901,507	427,348	474,159	90.1	100,196	49,180	51,016	96.4
43	233,930	901,841	427,549	474,292	90.1	101,331	49,739	51,592	96.4
44	238,818	904,510	429,552	474,958	90.4	102,536	50,334	52,202	96.4
45	242,568	907,897	430,773	477,124	90.3	104,665	51,369	53,296	96.4
46	247,187	914,537	434,872	479,665	90.7	106,100	52,076	54,024	96.4
47	251,958	923,427	440,367	483,060	91.2	107,595	52,822	54,773	96.4
48	256,385	933,767	446,437	487,330	91.6	109,104	53,606	55,498	96.6
49	261,271	945,142	452,885	492,257	92.0	110,573	54,376	56,197	96.8
50	270,121	961,292	461,370	499,922	92.3	111,940	55,091	56,849	96.9

の 推 移

年 次	香 川 県					全 国			
	世帯数	人 口 (人)			人口性比 女100に 対する男	人 口 (千人)			人口性比 女100に 対する男
		総 数	男	女		総 数	男	女	
昭和51年	274,327	970,237	466,300	503,937	92.5	113,094	55,658	57,436	96.9
52	278,566	979,470	471,000	508,470	92.6	114,165	56,184	57,981	96.9
53	281,867	986,123	474,438	511,685	92.7	115,190	56,682	58,508	96.9
54	285,901	993,214	478,005	515,209	92.8	116,155	57,151	59,004	96.9
55	293,979	999,864	481,104	518,760	92.7	117,060	57,594	59,467	96.9
56	297,795	1,004,586	483,701	520,885	92.9	117,902	58,001	59,901	96.8
57	301,417	1,008,991	485,924	523,067	92.9	118,728	58,400	60,329	96.8
58	304,922	1,013,138	487,870	525,268	92.9	119,536	58,786	60,750	96.8
59	308,140	1,016,679	489,459	527,220	92.8	120,305	59,150	61,155	96.7
60	306,996	1,022,569	492,696	529,873	93.0	121,049	59,497	61,552	96.7
61	309,702	1,024,527	493,475	531,052	92.9	121,660	59,788	61,871	96.6
62	312,550	1,026,268	494,187	532,081	92.9	122,239	60,058	62,181	96.6
63	315,614	1,027,403	494,473	532,930	92.8	122,745	60,302	62,443	96.6
平成元年	318,914	1,027,672	494,308	533,364	92.7	123,205	60,515	62,690	96.5
2	322,797	1,023,412	491,621	531,791	92.4	123,611	60,697	62,914	96.5
3	327,272	1,023,746	491,674	532,072	92.4	124,101	60,934	63,167	96.5
4	331,924	1,025,091	492,305	532,786	92.4	124,567	61,155	63,413	96.4
5	336,259	1,026,129	492,732	533,397	92.4	124,938	61,317	63,621	96.4
6	341,313	1,027,512	493,434	534,078	92.4	125,265	61,446	63,819	96.3
7	346,147	1,027,006	493,482	533,524	92.5	125,570	61,574	63,996	96.2
8	350,846	1,028,027	494,181	533,846	92.6	125,859	61,698	64,161	96.2
9	355,599	1,028,970	494,776	534,194	92.6	126,157	61,827	64,329	96.1
10	360,381	1,030,068	495,266	534,802	92.6	126,472	61,952	64,520	96.0
11	364,956	1,030,388	495,146	535,242	92.5	126,667	62,017	64,650	95.9
12	364,972	1,022,890	491,761	531,129	92.6	126,926	62,111	64,815	95.8
13	369,470	1,022,827	491,634	531,193	92.6	127,316	62,265	65,051	95.7
14	372,882	1,021,698	490,904	530,794	92.5	127,486	62,295	65,190	95.6
15	376,652	1,020,421	490,180	530,241	92.4	127,694	62,368	65,326	95.5
16	380,577	1,019,434	489,911	529,523	92.5	127,787	62,380	65,407	95.4
17	377,691	1,012,400	486,108	526,292	92.4	127,768	62,349	65,419	95.3
18	382,293	1,009,328	484,657	524,671	92.4	127,901	62,387	65,514	95.2
19	385,856	1,006,329	483,142	523,187	92.3	128,033	62,424	65,608	95.1
20	389,169	1,003,004	481,665	521,339	92.4	128,084	62,422	65,662	95.1
21	392,398	1,000,169	480,222	519,947	92.4	128,032	62,358	65,674	95.0
22	390,474	995,842	479,951	515,891	93.0	128,057	62,328	65,730	94.8
23	393,181	992,336	478,273	514,063	93.0	127,834	62,207	65,627	94.8
24	395,954	989,159	476,717	512,442	93.0	127,593	62,080	65,513	94.8
25	398,748	985,387	474,995	510,392	93.1	127,414	61,985	65,429	94.7
26	401,536	980,936	473,169	507,767	93.2	127,237	61,901	65,336	94.7
27	398,551	976,263	472,308	503,955	93.7	127,095	61,842	65,253	94.8
28	401,390	972,156	470,712	501,444	93.9	126,933	61,766	65,167	94.8
29	404,104	967,640	468,863	498,777	94.0	126,706	61,655	65,051	94.8
30	405,997	961,900	466,213	495,687	94.1	124,218	60,455	63,763	94.8
令和元年	408,702	956,069	463,917	492,152	94.3	123,731	60,208	63,523	94.8

- 注：1) 香川県人口については、香川県人口移動調査報告(香川県統計調査課)による。
 2) 全国人口については、日本統計年鑑による。
 3) 昭和5、10、15、22、25、30、35、40、45、50、55、60、平成2、7、12、17、22、27年は国勢調査による。
 4) 「…」は不明

第2章 人口動態統計

1 概況

人口動態統計とは、出生、死亡、婚姻、離婚及び死産といった、いわゆる人口動態事象について調査するもので「戸籍法」及び「死産の届出に関する規程」による届出書により作成される。

この人口動態統計は、厚生行政、人口問題分析の基礎資料として広く利用されるほか、医療、教育、住宅、産業経済等各種政策の参考資料として利用されている。

令和元年中における人口動態概況は、表4のとおりである。

表4 人口動態総覧

区 分		出 生	死 亡	自然増加	乳児死亡	新生児死亡	死産	周産期死亡	婚 姻	離 婚
実数	香川県	6,631	12,148	△5,517	8	2	148	22	4,237	1,674
	全 国	865,239	1,381,093	△515,854	1,654	755	19,454	2,955	599,007	208,496
本県が占める割合		0.8	0.9	1.1	0.5	0.3	0.8	0.7	0.7	0.8
率 (千対)	香川県	7.0	12.9	△5.8	1.2	0.3	21.8	3.3	4.5	1.77
	全 国	7.0	11.2	△4.2	1.9	0.9	22.0	3.4	4.8	1.69
本県の全国順位		17	20		45	46	23	31	17	8
一日平均発生数		18.2人	33.3人	△15.1人	0.0人	0.0人	0.4胎	0.1件	11.6組	4.6組
平均発生間隔		1時間 19分16秒	43分16秒		1095時間	4380時間	59時間 11分21秒	398時間 10分55秒	2時間 4分3秒	5時間 13分59秒

注：死産の率は、死産数を出産数(死産数に出生数を加えたもの)で除している。

周産期死亡の率は、周産期死亡数を出産数(妊娠満22週以後の死産数に出生数を加えたもの)で除している。

全国順位は、すべて降順でのものである。

2 出生

(1) 出生率の年次推移

出生率(人口千対)の年次推移をみると、昭和22～24年の第1次ベビーブーム期が終えた昭和25年以降急激に減少した。その後、昭和41年の「ひのえうま」前後の特殊な動きを除けば、緩やかな増加傾向となり、昭和46～49年の第2次ベビーブーム期終了後、再び減少傾向が続いた。平成に入り横ばい傾向を示していたものの、平成13年以降、減少傾向をみせ、令和元年には過去最低の7.0となった。

図3 出生率(人口千対)の年次推移

(出生率)

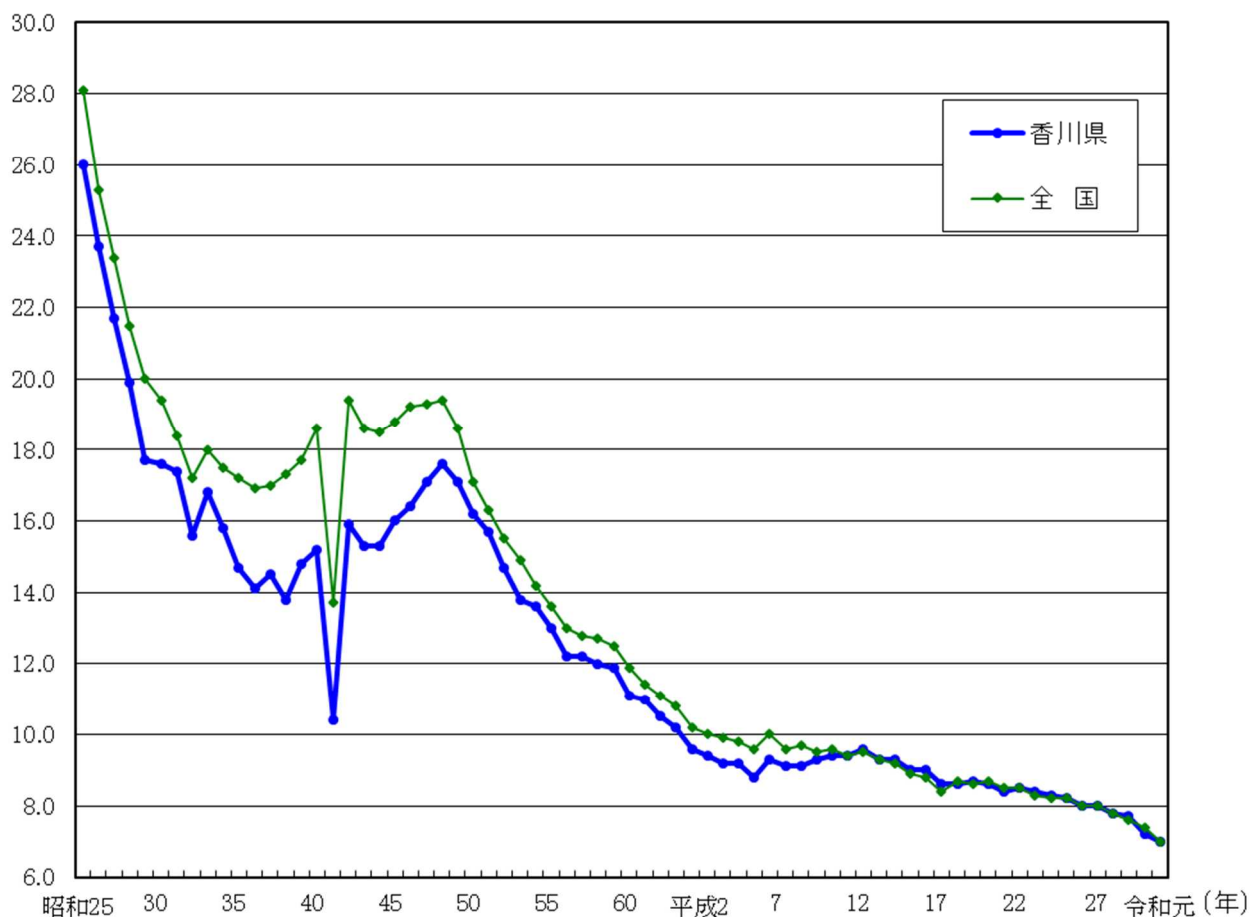

(2) 出生数と出生率

令和元年中の出生数は、6,631人(うち男3,391人、女3,240人)で6,899人と過去最少だった平成30年に比べ、268人(3.9%)の減少となった。

人口千対の出生率は7.0(前年比-0.2ポイント)で全国値と同じ。全国順位は第17位となっている。

さらに、出生率を市町別にみると、宇多津町、直島町、善通寺市などが高率を示し、東かがわ市、さぬき市、小豆島町などが低率となった。

表5 出生数と出生率の推移

区 分	香 川 県		全 国	
	出生数	出生率 (人口千対)	出生数	出生率 (人口千対)
昭和45年	14,522	16.0	1,934,239	18.8
50	15,539	16.2	1,901,440	17.1
55	12,993	13.0	1,576,889	13.6
60	11,529	11.1	1,431,577	11.9
平成 2	9,555	9.4	1,221,585	10.0
8	9,311	9.1	1,206,555	9.7
9	9,511	9.3	1,191,665	9.5
10	9,664	9.4	1,203,147	9.6
11	9,651	9.4	1,177,669	9.4
12	9,808	9.6	1,190,547	9.5
13	9,472	9.3	1,170,662	9.3
14	9,438	9.3	1,153,855	9.2
15	9,123	9.0	1,123,610	8.9
16	9,068	9.0	1,110,721	8.8
17	8,686	8.6	1,062,530	8.4
18	8,664	8.6	1,092,674	8.7
19	8,701	8.7	1,089,818	8.6
20	8,600	8.6	1,091,156	8.7
21	8,366	8.4	1,070,035	8.5
22	8,397	8.5	1,071,304	8.5
23	8,311	8.4	1,050,806	8.3
24	8,161	8.3	1,037,231	8.2
25	8,059	8.2	1,029,816	8.2
26	7,745	8.0	1,003,539	8.0
27	7,719	8.0	1,005,677	8.0
28	7,510	7.8	976,978	7.8
29	7,387	7.7	946,065	7.6
30	6,899	7.2	918,400	7.4
令和元	6,631	7.0	865,239	7.0

表6 出生率の市町別比較

高 率 の 地 域		低 率 の 地 域	
市 町 名	出生率 (人口千対)	市 町 名	出生率 (人口千対)
宇多津町	10.1	東かがわ市	3.5
直島町	8.7	さぬき市	4.3
善通寺市	7.8	小豆島町	5.2
丸亀市	7.6	まんのう町	5.4
高松市	7.6	琴平町	5.4

(3) 出生の場所と立会者

出生の場所別では、病院、診療所など医療施設内が99.9%(全国99.9%)となっている。
立会者別では、医師が98.7%とほとんどを占めているが、数は少ないながら助産師立会の出生もある。

表7 医療施設内・立会者別出生割合の推移

区分	施設内における出生割合			立会者別割合					
	香川県	市部	郡部	香川県		市部		郡部	
				医師	助産師	医師	助産師	医師	助産師
昭和45年	97.7	98.7	96.3	85.7	14.2	90.7	9.3	79.0	20.9
50	99.4	99.6	99.1	94.0	5.9	96.0	4.0	91.4	8.5
55	99.8	99.9	99.8	97.7	2.2	98.5	1.4	96.6	3.3
60	99.9	100.0	99.9	99.3	0.7	99.1	0.9	99.6	0.4
平成 2	99.9	99.9	99.9	99.6	0.3	99.5	0.5	99.8	0.1
7	99.9	99.9	99.9	99.5	0.5	99.4	0.6	99.7	0.3
8	99.9	99.9	99.9	99.4	0.5	99.3	0.6	99.6	0.4
9	99.9	99.9	99.9	99.3	0.7	99.1	0.9	99.5	0.5
10	99.9	99.9	99.8	99.3	0.7	99.2	0.8	99.5	0.4
11	99.8	99.8	99.8	99.4	0.6	99.3	0.7	99.5	0.5
12	99.8	99.8	99.8	99.2	0.7	99.2	0.7	99.3	0.7
13	99.9	99.9	99.9	99.2	0.8	99.1	0.9	99.2	0.8
14	99.8	99.8	99.8	99.0	0.9	98.9	1.1	99.4	0.6
15	99.8	99.8	99.8	99.1	0.9	99.1	0.9	99.0	1.0
16	99.8	99.9	99.8	98.9	1.1	98.8	1.2	99.0	1.0
17	99.7	99.7	99.7	98.7	1.3	98.6	1.4	98.9	1.1
18	99.8	99.8	99.9	98.2	1.8	98.2	1.8	98.3	1.7
19	99.8	99.9	99.8	98.1	1.9	98.0	2.0	98.6	1.4
20	99.7	99.7	99.7	98.1	1.8	98.2	1.8	98.0	1.8
21	99.8	99.8	99.8	98.4	1.6	98.4	1.6	98.7	1.3
22	99.8	99.8	99.7	98.2	1.7	98.3	1.7	98.0	2.0
23	99.8	99.9	99.7	98.4	1.6	98.3	1.7	98.7	1.3
24	99.8	99.9	99.7	98.2	1.7	98.3	1.7	97.7	2.2
25	99.9	99.9	99.8	98.5	1.5	98.4	1.6	99.2	0.7
26	99.9	99.9	99.8	98.7	1.3	98.7	1.3	98.8	1.1
27	99.9	99.9	99.5	98.5	1.5	98.4	1.6	98.9	0.8
28	99.9	99.9	99.6	98.5	1.4	98.5	1.4	98.4	1.3
29	99.9	99.9	99.9	98.8	1.2	98.7	1.2	98.9	1.0
30	99.9	99.9	99.8	98.3	1.6	98.5	1.5	97.1	2.7
令和元	99.9	99.9	99.9	98.7	1.3	98.6	1.4	99.0	0.9

(4) 出産順位と母の年齢

出産順位については、昭和50年には、第1児と第2児の占める割合が86.8%、令和元年においては81.0%で子どもは2人という傾向に大きな変化はないものの、第3児の出生は平成15年から平成20年まで微増し、その後は14%付近を横ばいで推移している。

母の年齢階級別にみた出生数割合では、20歳代での出産が上昇し、30歳代後半の出産が減少している。平成17年には、それまで最も高かった、25歳～29歳での出産の割合と、30歳～34歳が入れ替わった。また、平成28年には30歳以上の出産が初めて6割を超え、令和元年においては60.3%となっている。

表8 出産順位別出生数割合の推移

(単位:%)

区分		総数	第1児	第2児	第3児	第4児	第5児以上
昭和50年	香川県	100.0	44.8	42.0	11.2	1.5	0.5
	全国	100.0	44.8	38.9	13.1	2.4	0.9
55	香川県	100.0	41.2	41.7	14.8	1.8	0.5
	全国	100.0	41.9	40.6	14.8	2.1	0.7
60	香川県	100.0	42.4	40.5	14.9	1.8	0.4
	全国	100.0	41.7	39.2	16.0	2.5	0.7
平成2	香川県	100.0	41.7	39.5	15.8	2.4	0.6
	全国	100.0	43.2	37.5	16.0	2.7	0.7
7	香川県	100.0	47.7	35.9	13.6	2.2	0.6
	全国	100.0	47.6	36.0	13.3	2.4	0.6
13	香川県	100.0	47.8	36.9	12.8	1.8	0.7
	全国	100.0	48.8	36.5	11.9	2.1	0.6
14	香川県	100.0	48.4	37.1	12.2	1.8	0.5
	全国	100.0	49.4	36.4	11.5	2.1	0.6
15	香川県	100.0	47.3	37.8	12.0	2.4	0.5
	全国	100.0	48.5	37.2	11.5	2.1	0.6
16	香川県	100.0	45.7	39.4	12.4	2.1	0.4
	全国	100.0	48.3	37.5	11.5	2.1	0.6
17	香川県	100.0	45.4	39.3	12.4	2.3	0.6
	全国	100.0	48.1	37.5	11.7	2.1	0.6
18	香川県	100.0	45.9	38.1	13.2	2.2	0.6
	全国	100.0	47.8	37.3	12.0	2.2	0.7
19	香川県	100.0	46.6	37.0	13.7	2.2	0.6
	全国	100.0	47.5	37.0	12.5	2.3	0.7
20	香川県	100.0	45.3	37.1	14.3	2.6	0.7
	全国	100.0	47.3	36.8	12.7	2.4	0.7
21	香川県	100.0	45.5	37.8	13.5	2.5	0.7
	全国	100.0	47.8	36.4	12.6	2.4	0.8
22	香川県	100.0	46.6	35.6	14.2	2.8	0.8
	全国	100.0	47.4	36.4	12.8	2.6	0.8
23	香川県	100.0	44.0	38.5	13.7	2.9	0.9
	全国	100.0	46.9	36.5	13.1	2.7	0.8
24	香川県	100.0	44.1	37.9	14.4	2.8	0.9
	全国	100.0	46.6	36.8	13.0	2.7	0.9
25	香川県	100.0	43.9	38.2	14.1	3.1	0.8
	全国	100.0	46.6	36.8	13.0	2.7	0.9
26	香川県	100.0	45.1	36.4	14.4	3.2	0.9
	全国	100.0	47.1	36.3	13.0	2.7	0.9
27	香川県	100.0	45.1	36.6	14.3	3.1	0.9
	全国	100.0	47.4	36.1	13.0	2.7	0.9
28	香川県	100.0	46.0	36.6	13.5	3.1	0.9
	全国	100.0	46.9	36.4	13.0	2.8	0.9
29	香川県	100.0	43.9	37.5	14.4	3.1	1.1
	全国	100.0	46.3	36.8	13.1	2.8	1.0
30	香川県	100.0	43.3	38.2	14.3	3.2	1.0
	全国	100.0	46.3	36.8	13.1	2.8	1.0
令和元	香川県	100.0	44.7	36.3	14.7	3.1	1.3
	全国	100.0	46.2	36.4	13.3	3.0	1.1

注：各年次における順位不詳を除いた出生総数に対する百分率

表9 母の年齢階級別出生数割合の推移

(単位：%)

区分	総数	～19	20～24	25～29	30～34	35～39	40～44	45～	
昭和50年	香川県	100.0	0.7	29.8	55.0	12.2	1.9	0.3	—
	全国	100.0	0.8	25.2	53.4	16.8	3.3	0.5	0.0
55	香川県	100.0	0.7	22.8	52.9	20.6	2.7	0.2	0.0
	全国	100.0	0.9	18.8	51.4	24.7	3.7	0.4	0.0
60	香川県	100.0	1.2	19.2	52.8	21.3	5.1	0.4	0.0
	全国	100.0	1.2	17.3	47.7	26.6	6.5	0.6	0.0
平成 2	香川県	100.0	1.5	18.9	48.1	25.2	5.5	0.8	0.0
	全国	100.0	1.4	15.7	45.1	29.1	7.6	1.0	0.0
7	香川県	100.0	1.9	19.8	43.2	27.2	6.8	0.9	0.0
	全国	100.0	1.4	16.3	41.5	31.3	8.4	1.1	0.0
12	香川県	100.0	2.0	15.9	43.3	29.8	8.1	0.9	0.0
	全国	100.0	1.7	13.6	39.6	33.3	10.6	1.2	0.0
18	香川県	100.0	1.8	12.9	33.4	38.1	12.4	1.4	0.0
	全国	100.0	1.5	11.9	30.7	38.2	15.6	2.0	0.0
19	香川県	100.0	1.7	13.3	32.2	37.5	13.6	1.6	0.0
	全国	100.0	1.4	11.6	29.7	37.9	17.1	2.3	0.1
20	香川県	100.0	1.7	13.6	29.9	37.3	15.6	1.8	0.0
	全国	100.0	1.4	11.4	29.1	37.1	18.4	2.5	0.1
21	香川県	100.0	1.8	12.6	31.5	35.6	16.5	2.1	0.1
	全国	100.0	1.4	10.9	28.8	36.4	19.6	2.9	0.1
22	香川県	100.0	1.8	11.9	31.0	34.7	18.3	2.3	0.0
	全国	100.0	1.3	10.4	28.6	35.9	20.5	3.2	0.1
23	香川県	100.0	1.6	12.0	29.6	35.4	18.7	2.7	0.0
	全国	100.0	1.3	9.9	28.6	35.5	21.1	3.6	0.1
24	香川県	100.0	1.6	10.5	29.9	34.4	20.2	3.3	0.0
	全国	100.0	1.2	9.2	28.2	35.5	21.7	4.1	0.1
25	香川県	100.0	1.5	10.6	29.5	33.5	21.3	3.4	0.1
	全国	100.0	1.3	8.9	27.5	35.5	22.3	4.5	0.1
26	香川県	100.0	1.7	10.1	28.8	35.6	19.9	3.9	0.1
	全国	100.0	1.3	8.6	26.7	35.8	22.5	4.9	0.1
27	香川県	100.0	1.7	10.3	28.2	34.7	20.4	4.7	0.1
	全国	100.0	1.2	8.4	26.1	36.3	22.7	5.2	0.1
28	香川県	100.0	1.7	10.1	27.2	35.5	20.5	4.8	0.1
	全国	100.0	1.1	8.4	25.7	36.3	22.9	5.5	0.1
29	香川県	100.0	1.5	9.7	27.3	35.4	20.9	5.0	0.1
	全国	100.0	1.0	8.4	25.5	36.5	22.9	5.5	0.2
30	香川県	100.0	1.3	10.1	28.0	35.4	20.1	5.0	0.1
	全国	100.0	1.0	8.4	25.5	36.5	23.0	5.6	0.2
令和元	香川県	100.0	1.2	10.5	28.0	34.2	20.7	5.1	0.3
	全国	100.0	0.9	8.3	25.5	36.1	23.2	5.7	0.2

注：各年次における出産時年齢不詳を除いた出生総数に対する百分率

図4 母の年齢階級別出生数割合

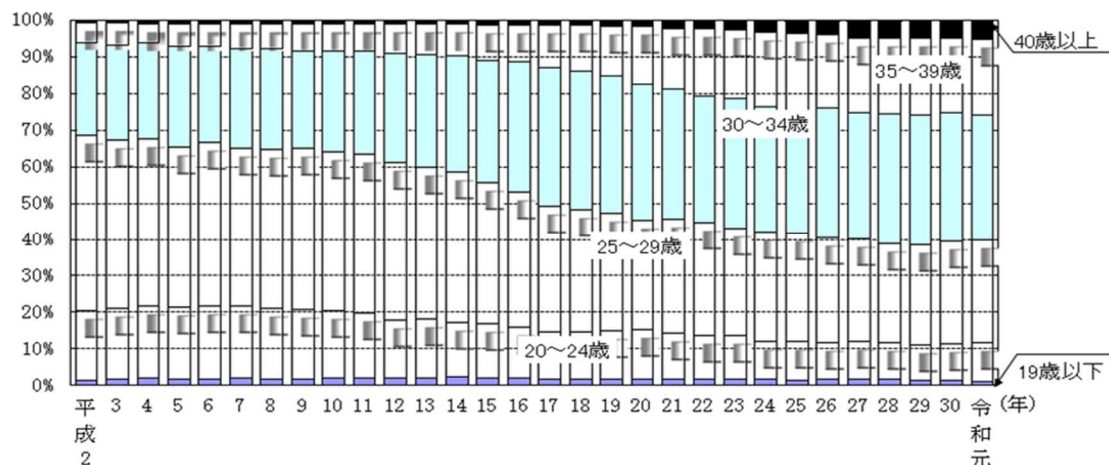

(5) 出生時の体重

出生時の平均体重は、3.02kgであり、前年値と同じとなった。

体重別にみると、3,000g以上3,500g未満が2,809人と最も多く、全体(6,631人)の42.4%を占めている。

体重2,500g未満の低体重児は、611人で、全体に占める割合は9.2%である。

図5 出生時の体重区分

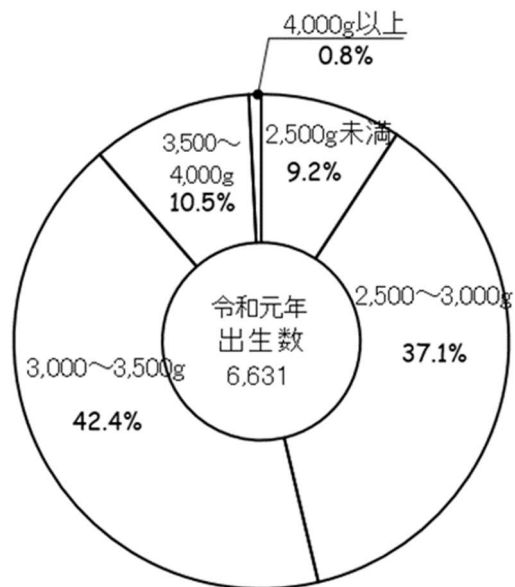

3 死亡

(1) 死亡率の年次推移

死亡率(人口千対)の年次推移をみると、昭和45年から昭和50年ごろまで減少傾向を示した後、横ばい状態で推移していたが、昭和63年以降、上昇傾向となっている。

また、全国と比較し、本県の死亡率は、常に高い水準で推移している。

図6 死亡率の年次推移

(死亡率)

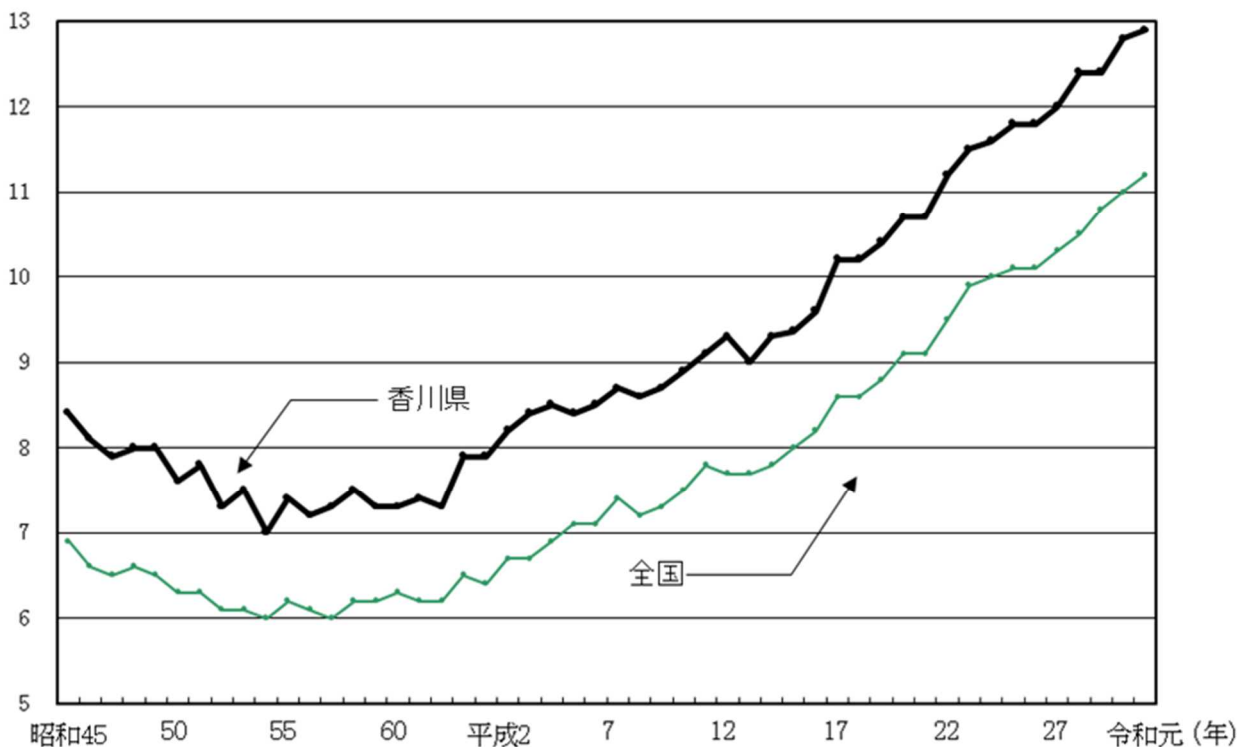

(2) 死亡数と死亡率

令和元年中の死亡数は、12,148人(うち男5,925人、女6,223人)で前年と比べ21人減少している。死亡率(人口千対)は12.9(前年12.8)で全国の11.2を上回っており、全国で見ると死亡率の高い方から20番目となっている。

さらに、市町別にみると、東かがわ市、小豆島町、まんのう町などが高率で、宇多津町、高松市、丸亀市などが低率となっている。

表10 死亡数と死亡率の推移

区 分	香 川 県		全 国	
	死亡数	死亡率 (人口千対)	死亡数	死亡率 (人口千対)
昭和45年	7,656	8.4	712,962	6.9
50	7,312	7.6	702,275	6.3
55	7,418	7.4	722,801	6.2
60	7,516	7.3	752,283	6.3
平成 2	8,339	8.2	820,305	6.7
7	8,863	8.7	922,139	7.4
8	8,852	8.6	896,211	7.2
9	8,959	8.7	913,402	7.3
10	9,104	8.9	936,484	7.5
11	9,325	9.1	982,031	7.8
12	9,433	9.3	961,653	7.7
13	9,169	9.0	970,331	7.7
14	9,454	9.3	982,379	7.8
15	9,556	9.4	1,014,951	8.0
16	9,709	9.6	1,028,602	8.2
17	10,265	10.2	1,083,796	8.6
18	10,241	10.2	1,084,450	8.6
19	10,428	10.4	1,108,334	8.8
20	10,645	10.7	1,142,407	9.1
21	10,639	10.7	1,141,865	9.1
22	11,064	11.2	1,197,012	9.5
23	11,316	11.5	1,253,066	9.9
24	11,369	11.6	1,256,359	10.0
25	11,512	11.8	1,268,436	10.1
26	11,503	11.8	1,273,004	10.1
27	11,593	12.0	1,290,444	10.3
28	11,908	12.4	1,307,748	10.5
29	11,894	12.4	1,340,397	10.8
30	12,169	12.8	1,362,470	11.0
令和元	12,148	12.9	1,381,093	11.2

表11 死亡率の市町別比較

高 率 の 地 域		低 率 の 地 域	
市 町 名	死 亡 率 (人口千対)	市 町 名	死 亡 率 (人口千対)
東かがわ市	18.2	宇多津町	9.1
小豆島町	17.3	高松市	10.8
まんのう町	16.6	丸亀市	11.4
坂出市	16.5	三木町	12.5
土庄町	15.9	多度津町	12.7

(3) 主要死因別死亡

主要な死因別の死亡率の推移をみると、明治から戦前にかけて上位を占めていた結核などの感染性疾患が戦後次第に減少し、これらに代わって生活習慣病が増加した。

3大死因をみると、脳血管疾患が昭和27年から第1位、悪性新生物が33年から51年まで第2位、心疾患が37年から第3位を占めていたが、昭和52年に1、2位が入れ替わり、以降、悪性新生物が死亡原因の第1位になっている。

これらの生活習慣病で亡くなった人は、令和元年では5,889人で全死亡の48.5%を占めている。

生活習慣病以外では、老衰での死亡率が最も高く（全体では第3位）、次いで、誤嚥性肺炎、肺炎などとなっている。

表12 主要死亡別死亡率の推移

(人口10万対)

区 分	昭和55	平成2	7	12	17	22	27	28	29	30	令和元
悪性新生物	163.9	200.4	229.7	264.6	282.3	314.4	312.0	313.5	308.7	317.5	314.1
心 疾 患	141.4	172.5	137.5	146.2	168.7	192.5	203.2	206.7	208.2	214.2	214.1
脳血管疾患	140.4	111.2	130.8	122.9	114.6	99.7	102.1	100.6	97.3	95.9	95.0
肺 炎	45.6	85.0	87.4	97.5	121.0	95.4	83.8	84.5	61.6	56.9	60.1
誤嚥性肺炎	-	-	-	-	-	-	-	-	73.1	73.5	80.8
不慮の事故	34.7	40.7	47.9	46.8	43.0	41.2	36.3	42.1	40.7	38.0	36.2
老 衰	43.1	27.7	25.5	30.5	29.8	47.1	86.9	108.2	112.3	133.8	141.1
自 殺	20.3	16.1	15.6	22.7	20.0	21.7	16.2	16.2	15.6	15.7	14.9
肝 疾 患	17.3	16.5	15.4	15.1	15.1	15.0	13.0	13.3	13.5	14.0	14.7
腎 不 全	13.8	17.4	17.2	18.0	25.8	25.0	26.1	24.2	28.3	30.5	25.9
高 血 圧 疾 患	11.4	6.1	5.8	5.4	5.2	5.2	6.9	7.5	9.9	10.1	10.5

注：平成2年以前は、旧死因分類による。

注：平成29年から新たに誤嚥性肺炎が加わった。

図7 主な死因による死亡率の年次推移

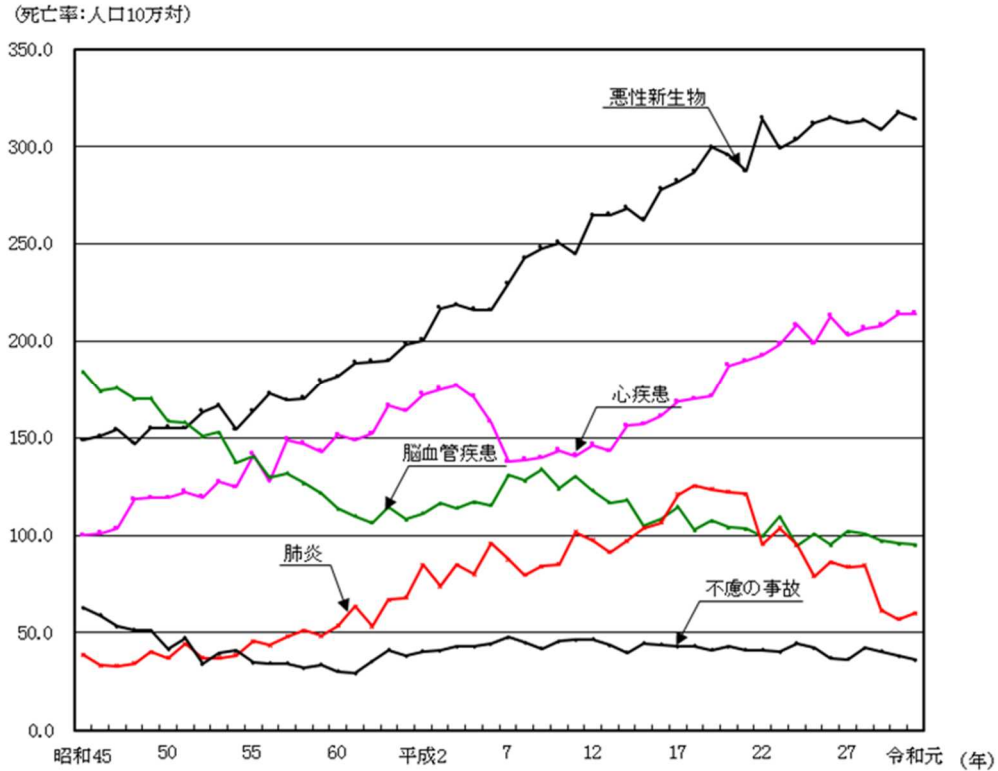

ア 悪性新生物

この疾患による死亡数は、2,968人(うち男1,727人、女1,241人)で前年に比べ55人減少した。

死亡率(人口10万対)は、314.1で全国の304.2を上回っており、全国で見ると死亡率の高いほうから26番目となっている。

市町別にみると、東かがわ市、小豆島町、まんのう町などが高率で、善通寺市、直島町、高松市などが低率となっている。

部位別にみると、「気管・気管支及び肺」が死亡率(人口10万対)62.6で最も多く、次いで「胃」39.0、「大腸」37.4などの順となっている。

表13 悪性新生物による死亡数と死亡率の推移

区 分	香 川 県		全 国	
	死亡数	死亡率 (人口10万対)	死亡数	死亡率 (人口10万対)
昭和45年	1,348	147.5	119,977	116.3
50	1,492	155.2	136,383	122.6
55	1,619	163.9	161,764	139.1
60	1,878	181.6	187,714	156.1
平成 2	2,047	200.4	217,413	177.2
8	2,489	242.8	271,183	217.5
9	2,539	247.7	275,413	220.4
10	2,569	250.6	283,921	226.7
11	2,509	244.8	290,556	231.6
12	2,694	264.6	295,484	235.2
13	2,695	265.0	300,658	238.8
14	2,723	268.3	304,568	241.7
15	2,660	262.3	309,543	245.4
16	2,815	278.2	320,358	253.9
17	2,841	282.3	325,941	258.3
18	2,879	287.0	329,314	261.0
19	2,993	299.6	336,468	266.9
20	2,942	295.4	342,963	272.3
21	2,852	287.5	344,105	273.5
22	3,109	314.4	353,499	279.7
23	2,947	299.2	357,305	283.2
24	2,983	303.8	360,963	286.6
25	3,055	312.1	364,872	290.3
26	3,067	314.9	368,103	293.5
27	3,024	312.0	370,346	295.5
28	3,022	313.5	372,986	298.3
29	2,960	308.7	373,334	299.5
30	3,023	317.5	373,584	300.7
令和元	2,968	314.1	376,425	304.2

表14 悪性新生物死亡率の市町別比較

高 率 の 地 域		低 率 の 地 域	
市 町 名	死亡率 (人口10万対)	市 町 名	死亡率 (人口10万対)
東かがわ市	461.1	善通寺市	246.3
小豆島町	439.2	直島町	259.1
まんのう町	405.6	高松市	284.4
土庄町	397.6	丸亀市	284.4
琴平町	359.5	三木町	301.4

表15 悪性新生物の主な部位別死亡率(人口10万対)

区 分	02102 食道	02103 胃	02104 結腸	02105 直腸S状 結腸移行部 及び直腸	02106 肝及び 肝内胆管	02107 胆のう及び その他の胆 道	02108 膵臓	02110 気管、 気管支 及び肺	02112 乳房	02113 子宮	02115 前立腺	02119 白血病	再掲 02104 02105 大腸
香川県	6.3	39.0	24.2	13.1	22.6	15.2	33.5	62.6	24.4	10.9	18.6	6.6	37.4
全 国	9.4	34.7	28.8	12.8	20.4	14.5	29.4	60.9	23.4	10.7	20.8	7.1	41.6

注：乳房、子宮の悪性新生物は女性人口10万対、前立腺の悪性新生物は男性人口10万対である。

イ 心疾患

この疾患による死亡数は、2,023人(うち男899人、女1,124人)で前年に比べ16人増加している。

死亡率(人口10万対)は、214.1で全国の167.9を上回っており、全国で見ると死亡率の高いほうから9番目である。

市町別にみると、東かがわ市、まんのう町、さぬき市などが高率で、丸亀市、多度津町、宇多津町などが低率となっている。

表16 心疾患による死亡数と死亡率の推移

区 分	香 川 県		全 国	
	死亡数	死亡率 (人口10万対)	死亡数	死亡率 (人口10万対)
昭和45年	908	99.3	89,411	86.7
50	1,144	119.0	99,226	89.2
55	1,396	141.4	123,505	106.2
60	1,565	151.4	141,097	117.3
平成 2	1,762	172.5	165,478	134.8
8	1,422	138.7	138,229	110.8
9	1,431	139.6	140,174	112.2
10	1,470	143.4	143,120	114.3
11	1,442	140.7	151,079	120.4
12	1,488	146.2	146,741	116.8
13	1,457	143.3	148,292	117.8
14	1,585	156.2	152,518	121.0
15	1,590	156.8	159,545	126.5
16	1,631	161.2	159,625	126.5
17	1,698	168.7	173,125	137.2
18	1,704	169.9	173,024	137.2
19	1,711	171.3	175,539	139.2
20	1,867	187.4	181,928	144.4
21	1,882	189.7	180,745	143.7
22	1,903	192.5	189,360	149.8
23	1,953	198.3	194,926	154.5
24	2,048	208.6	198,836	157.9
25	1,947	198.9	196,723	156.5
26	2,073	212.8	196,925	157.0
27	1,970	203.2	196,113	156.5
28	1,993	206.7	198,006	158.4
29	1,997	208.2	204,837	164.3
30	2,039	214.2	208,221	167.6
令和元	2,023	214.1	207,714	167.9

表17 心疾患死亡率の市町別比較

高 率 の 地 域		低 率 の 地 域	
市 町 名	死亡率 (人口10万対)	市 町 名	死亡率 (人口10万対)
東かがわ市	322.4	丸 亀 市	156.4
まんのう町	314.2	多 度 津 町	160.9
さぬき市	309.4	宇 多 津 町	163.1
琴 平 町	301.5	善 通 寺 市	168.4
小豆島町	288.0	高 松 市	178.4

ウ 脳血管疾患

この疾患による死亡数は、898人(うち男415人、女483人)で前年に比べ15人減少している。

死亡率(人口10万対)は、95.0で全国の86.1を上回っており、全国で見ると死亡率の高いほうから27番目となっている。

市町別にみると、観音寺市、直島町、多度津町などが高率で、宇多津町、琴平町、まんのう町などが低率となっている。

表18 脳血管疾患による死亡数と死亡率の推移

区 分	香 川 県		全 国	
	死亡数	死亡率 (人口10万対)	死亡数	死亡率 (人口10万対)
昭和45年	1,673	183.0	181,315	175.8
50	1,525	158.6	174,367	156.7
55	1,386	140.4	162,317	139.5
60	1,174	113.5	134,994	112.2
平成 2	1,136	111.2	121,944	99.4
8	1,313	128.1	140,366	112.6
9	1,373	134.0	138,697	111.0
10	1,270	123.9	137,819	110.0
11	1,333	130.0	138,989	110.8
12	1,251	122.9	132,529	105.5
13	1,186	116.6	131,856	104.7
14	1,200	118.2	130,257	103.4
15	1,064	104.9	132,067	104.7
16	1,095	108.2	129,055	102.3
17	1,153	114.6	132,847	105.3
18	1,031	102.8	128,268	101.7
19	1,075	107.6	127,041	100.8
20	1,038	104.2	127,023	100.9
21	1,025	103.3	122,350	97.2
22	986	99.7	123,461	97.7
23	1,079	109.5	123,867	98.2
24	932	94.9	121,602	96.5
25	986	100.7	118,347	94.1
26	925	95.0	114,207	91.1
27	990	102.1	111,973	89.4
28	970	100.6	109,320	87.4
29	933	97.3	109,880	88.2
30	913	95.9	108,186	87.1
令和元	898	95.0	106,552	86.1

表19 脳血管疾患死亡率の市町別比較

高 率 の 地 域		低 率 の 地 域	
市 町 名	死亡率 (人口10万対)	市 町 名	死亡率 (人口10万対)
観音寺市	160.5	宇多津町	26.3
直島町	129.5	琴平町	69.6
多度津町	126.1	まんのう町	74.3
小豆島町	122.4	高松市	79.0
善通寺市	118.5	丸亀市	82.3

エ 肺 炎

この疾患による死亡数は、568人(うち男287人、女281人)で前年に比べ26人増加している。

死亡率(人口10万対)は60.1で、全国の77.2を下回っており、全国で見ると死亡率の高いほうから43番目となっている。

市町別にみると、まんのう町、琴平町、東かがわ市などが高率で、高松市、三木町、丸亀市などが低率となっている。

表20 肺炎による死亡数と死亡率の推移

区 分	香 川 県		全 国	
	死亡数	死亡率 (人口10万対)	死亡数	死亡率 (人口10万対)
昭和45年	228	24.9	27,929	27.1
50	263	25.4	30,441	27.4
55	362	36.7	33,051	28.4
60	458	44.3	45,075	37.5
平成 2	774	75.8	68,194	55.6
8	818	79.8	70,971	56.9
9	864	84.3	78,904	63.1
10	874	85.3	79,952	63.8
11	1,040	101.5	93,994	74.9
12	993	97.5	86,938	69.2
13	929	91.3	85,305	67.8
14	985	97.0	87,421	69.4
15	1,052	103.7	94,942	75.3
16	1,076	106.3	95,534	75.7
17	1,218	121.0	107,241	85.0
18	1,256	125.2	107,242	85.0
19	1,234	123.5	110,159	87.4
20	1,217	122.2	115,317	91.6
21	1,201	121.1	112,004	89.0
22	943	95.4	118,888	94.1
23	1,020	103.6	124,749	98.9
24	935	95.2	123,925	98.4
25	773	79.0	122,969	97.8
26	839	86.1	119,650	95.4
27	812	83.8	120,953	96.5
28	815	84.5	119,300	95.4
29	591	61.6	96,841	77.7
30	542	56.9	94,661	76.2
令和元	568	60.1	95,518	77.2

表21 肺炎死亡率の市町別比較

高 率 の 地 域		低 率 の 地 域	
市 町 名	死亡率 (人口10万対)	市 町 名	死亡率 (人口10万対)
まんのう町	120.0	高 松 市	38.0
琴 平 町	116.0	三 木 町	47.8
東かがわ市	104.0	丸 亀 市	48.5
坂 出 市	103.5	多 度 津 町	52.2
宇 多 津 町	94.7	直 島 町	64.8

4 乳児死亡

令和元年中の乳児死亡数は、8人(うち男4人、女4人)で前年と比べ4人減少している。

乳児死亡率(出生千対)は、1.2と全国の1.9を下回っており、全国でみると、率の高いほうから45番目(同率)となっている。

市町別にみると、善通寺市、高松市、丸亀市などが高率であったが、5市9町で乳児死亡数が0であった。

表22 乳児死亡数と死亡率の推移

区 分	香 川 県		全 国	
	死亡数	死亡率 (出生千対)	死亡数	死亡率 (出生千対)
昭和45年	229	15.8	25,412	13.1
50	214	13.8	19,103	10.0
55	88	6.8	11,841	7.5
60	51	4.4	7,899	5.5
平成 2	46	4.8	5,616	4.6
8	30	3.2	4,546	3.8
9	40	4.2	4,403	3.7
10	25	2.6	4,380	3.6
11	24	2.5	4,010	3.4
12	31	3.2	3,830	3.2
13	23	2.4	3,599	3.1
14	24	2.5	3,497	3.0
15	24	2.6	3,364	3.0
16	23	2.5	3,122	2.8
17	24	2.8	2,958	2.8
18	25	2.9	2,864	2.6
19	13	1.5	2,828	2.6
20	22	2.6	2,798	2.6
21	23	2.7	2,556	2.4
22	22	2.6	2,450	2.3
23	23	2.8	2,463	2.3
24	15	1.8	2,299	2.2
25	19	2.4	2,185	2.1
26	12	1.5	2,080	2.1
27	11	1.4	1,916	1.9
28	8	1.1	1,928	2.0
29	18	2.4	1,761	1.9
30	12	1.7	1,748	1.9
令和元	8	1.2	1,654	1.9

表23 乳児死亡率の市町別比較

高率の地域		低率の地域	
市町名	死亡率 (出生千対)	市町名	死亡率 (出生千対)
善通寺市	4.0	坂出市、観音寺市、さぬき市、東かがわ市、三豊市、土庄町、小豆島町、三木町、直島町、宇多津町、綾川町、琴平町、多度津町、まんのう町において乳児死亡数0である。	
高松市	1.9		
丸亀市	1.2		

表24 生存期間別乳児死亡率(出生千対)の推移

区分	総数	1週未満	1週～4週未 満	4週～3月未 満	3月～6月未 満	6月～1年未 満
昭和45年	15.8	9.6	2.0	1.2	1.1	2.0
50	13.8	8.4	1.4	1.6	1.2	1.2
55	6.8	3.6	1.2	0.8	0.5	0.6
60	4.4	2.2	0.7	0.3	0.6	0.6
平成 2	4.8	2.2	0.7	0.7	0.4	0.7
8	3.2	1.6	0.3	0.6	0.4	0.2
9	4.2	2.1	0.5	0.6	0.3	0.6
10	2.6	1.0	0.4	0.4	0.4	0.3
11	2.5	1.2	0.3	0.4	0.2	0.3
12	3.2	1.2	0.3	0.5	0.5	0.6
13	2.4	1.1	0.3	0.3	0.3	0.4
14	2.5	0.8	0.5	0.2	0.6	0.3
15	2.6	0.9	0.7	0.5	0.1	0.4
16	2.5	1.2	0.4	0.4	0.2	0.2
17	2.8	1.2	0.3	0.3	0.6	0.3
18	2.9	0.9	0.1	0.7	0.5	0.7
19	1.5	0.5	0.1	0.5	0.2	0.2
20	2.6	0.7	0.2	0.6	0.8	0.2
21	2.7	0.8	0.5	0.6	0.6	0.2
22	2.6	1.0	0.2	0.5	0.6	0.4
23	2.8	1.2	0.2	0.4	0.8	0.1
24	1.8	1.0	-	0.7	0.1	-
25	2.4	0.5	0.5	0.1	0.6	0.6
26	1.5	0.4	0.4	0.3	-	0.5
27	1.4	0.9	-	0.3	0.1	0.1
28	1.1	0.4	0.1	-	0.3	0.3
29	2.4	0.8	0.3	0.3	0.4	0.7
30	1.7	0.4	0.1	0.7	0.1	0.3
令和元	1.2	0.3	0.0	0.5	0.3	0.2

5 死産

令和元年中の死産数は、148胎で前年に比べ15胎増加している。

死産率(出産千対)は、21.8で全国値(22.0)を下回り、全国23位である。

市町別にみると、さぬき市、まんのう町、三豊市などが高率で、直島町、琴平町では死産数0、次いで土庄町が低率であった。

表25 死産数と死産率の推移

区 分	死 産 数 (胎)		死 産 率 (出産千対)					
			総 数		自 然		人 工	
	香川県	全 国	香川県	全 国	香川県	全 国	香川県	全 国
昭和45年	810	135,095	52.8	65.3	35.4	40.6	17.4	24.7
50	670	101,862	41.3	50.8	28.6	33.8	12.7	17.1
55	497	77,446	36.8	46.8	23.6	28.8	13.3	18.0
60	500	69,009	41.6	46.0	20.4	22.1	21.2	23.9
平成 2	353	53,892	35.6	42.3	14.6	18.3	21.0	23.9
8	327	39,536	33.9	31.7	17.7	14.7	16.2	17.0
9	293	39,546	29.9	32.1	14.9	14.2	15.0	17.9
10	268	38,988	27.0	31.4	11.2	13.6	15.8	17.8
11	303	38,452	30.4	31.6	12.2	13.7	18.3	17.9
12	297	38,393	29.4	31.2	12.9	13.2	16.5	18.1
13	281	37,467	28.8	31.0	12.1	13.0	16.7	18.0
14	259	36,978	26.7	31.1	9.8	12.7	16.9	18.3
15	255	35,330	27.2	30.5	9.6	12.6	17.6	17.8
16	223	34,365	24.0	30.0	10.9	12.5	13.1	17.5
17	232	31,818	26.0	29.1	10.4	12.3	15.6	16.7
18	244	30,911	27.4	27.5	14.0	11.9	13.4	15.6
19	212	29,313	23.8	26.2	11.7	11.7	12.1	14.5
20	192	28,177	21.8	25.2	11.7	11.3	10.1	13.9
21	214	27,005	24.9	24.6	15.2	11.1	9.8	13.5
22	206	26,560	23.9	24.2	14.5	11.2	9.4	13.0
23	160	25,751	18.9	23.9	8.9	11.1	10.0	12.8
24	165	24,800	19.8	23.4	10.9	10.8	8.9	12.6
25	159	24,102	19.3	22.9	8.6	10.4	10.7	12.5
26	169	23,524	21.4	22.9	9.0	10.6	12.4	12.3
27	167	22,617	21.2	22.0	10.4	10.6	10.8	11.4
28	144	20,934	18.8	21.0	9.7	10.1	9.1	10.9
29	153	20,358	20.3	21.1	9.3	10.1	11.0	11.0
30	133	19,614	18.9	20.9	10.5	9.9	8.4	11.0
令和元	148	19,454	21.8	22.0	9.1	10.2	12.7	11.8

表26 死産率の市町別比較

高 率 の 地 域		低 率 の 地 域	
市 町 名	死産率 (出産千対)	市 町 名	死産率 (出産千対)
さぬき市	33.5	直 島 町	死産数0
まんのう町	30.6	琴 平 町	死産数0
三 豊 市	27.4	土 庄 町	12.7
綾 川 町	27.4	三 木 町	15.5
多 度 津 町	26.7	坂 出 市	16.1

6 周産期死亡

令和元年中の周産期死亡数は、22件で前年と同じであった。内訳をみると、妊娠満22週以後の死産が前年より1件増加し20件、早期新生児死亡数が1件減少し2件となった。

周産期死亡率(出産千対)は、3.3で全国の3.4を下回り、周産期死亡率の高い順にみると全国31番目となっている。

市町別にみると、まんのう町、坂出市、三木町などが高率であったが、3市6町で周産期死亡数が0件であった。

表27 周産期死亡数と周産期死亡率の推移

区 分	香 川 県		全 国	
	死亡数	死亡率 (出産千対)	死亡数	死亡率 (出産千対)
昭和45年	311	21.4	41,917	21.7
50	298	19.2	30,513	16.0
55	121	9.3	18,385	11.7
60	90	7.8	11,470	8.0
平成 2	49	5.1	7,001	5.7
8	71	7.6	8,080	6.7
9	70	7.3	7,624	6.4
10	50	5.2	7,447	6.2
11	42	4.3	7,102	6.0
12	48	4.9	6,881	5.8
13	44	4.6	6,476	5.5
14	48	5.1	6,333	5.5
15	35	3.8	5,929	5.3
16	44	4.8	5,541	5.0
17	43	4.9	5,149	4.8
18	38	4.4	5,100	4.7
19	37	4.2	4,906	4.5
20	34	3.9	4,720	4.3
21	29	3.5	4,519	4.2
22	37	4.4	4,515	4.2
23	26	3.1	4,315	4.1
24	41	5.0	4,133	4.0
25	18	2.2	3,862	3.7
26	17	2.2	3,750	3.7
27	26	3.4	3,728	3.7
28	19	2.5	3,516	3.6
29	21	2.8	3,308	3.5
30	22	3.2	2,999	3.3
令和元	22	3.3	2,955	3.4

注：1) 平成2年までの死亡数は、妊娠満28週以後の死産と早期新生児死亡の数値
2) 平成2年までの死亡率は、出生千対率である。

表28 周産期死亡率の市町別比較

高 率 の 地 域		低 率 の 地 域	
市 町 名	死亡率 (出産千対)	市 町 名	死亡率 (出産千対)
まんのう町	10.4	さぬき市、東かがわ市、三豊市、土庄町、小豆島町、直島町、綾川町、琴平町、多度津町で周産期死亡数0である。	
坂出市	6.5		
三木町	5.2		
宇多津町	5.2		
観音寺市	4.8		

7 婚姻と離婚

婚姻件数は昭和45年から47年にかけて、戦後第二の婚姻ブーム期を迎え、その後減少傾向を示したのち、平成2年以降増加に転じていたが、平成10年の6,060組をピークに減少傾向が続いている。

令和元年中の婚姻件数は、前年と比べ1組増加し、4,237組となった。

婚姻率(人口千対)は、4.5で全国の4.8を下回っており、全国順位は第17位となった。

市町別にみると、宇多津町、直島町、善通寺市などが高率で、まんのう町、土庄町、小豆島町などが低率であった。

また、平均初婚年齢は、夫は30.4歳、妻は28.9歳であった。

表29 婚姻件数・婚姻率・平均初婚年齢の推移

区 分	婚 姻 件 数 (組)		婚 姻 率 (人口千対)		平 均 初 婚 年 齢			
	香川県	全 国	香川県	全 国	夫		妻	
					香川県	全 国	香川県	全 国
昭和45年	8,082	1,029,405	8.9	10.0	26.1	26.9	23.5	24.2
50	7,261	941,628	7.6	8.5	26.4	27.0	24.2	24.7
55	6,088	774,702	6.1	6.7	27.3	27.8	24.5	25.2
60	5,689	735,850	5.5	6.1	27.6	28.2	24.9	25.5
平成 2	5,234	722,138	5.1	5.9	27.9	28.4	25.1	25.9
8	5,978	795,080	5.8	6.4	27.7	28.5	25.6	26.4
9	5,944	775,651	5.8	6.2	27.6	28.5	25.7	26.6
10	6,060	784,595	5.9	6.3	27.6	28.6	25.9	26.7
11	5,795	762,028	5.6	6.1	27.8	28.7	26.1	26.8
12	6,052	798,138	5.9	6.4	27.9	28.8	26.2	27.0
13	6,046	799,999	5.9	6.4	28.0	29.0	26.5	27.2
14	5,546	757,331	5.5	6.0	28.4	29.1	26.7	27.4
15	5,478	740,191	5.4	5.9	28.5	29.4	26.9	27.6
16	5,327	720,417	5.3	5.7	28.9	29.6	27.3	27.8
17	5,254	714,265	5.2	5.7	28.9	29.8	27.3	28.0
18	5,290	730,971	5.3	5.8	29.2	30.0	27.7	28.2
19	5,253	719,822	5.3	5.7	29.3	30.1	27.7	28.3
20	5,239	726,106	5.3	5.8	29.5	30.2	27.8	28.5
21	5,140	707,734	5.2	5.6	29.6	30.4	28.0	28.6
22	4,975	700,214	5.0	5.5	30.0	30.5	28.5	28.8
23	4,896	661,895	5.0	5.2	30.0	30.7	28.4	29.0
24	4,789	668,869	4.9	5.3	30.1	30.8	28.7	29.2
25	4,828	660,613	4.9	5.3	30.4	30.9	28.9	29.3
26	4,693	643,749	4.8	5.1	30.3	31.1	28.9	29.4
27	4,626	635,156	4.8	5.1	30.2	31.1	28.9	29.4
28	4,593	620,531	4.8	5.0	30.4	31.1	28.9	29.4
29	4,317	606,866	4.5	4.9	30.4	31.1	28.9	29.4
30	4,236	586,481	4.4	4.7	30.5	31.1	28.8	29.4
令和元	4,237	599,007	4.5	4.8	30.4	31.2	28.9	29.6

表30 婚姻率の市町別比較

高率の地域		低率の地域	
市町名	婚姻率 (人口千対)	市町名	婚姻率 (人口千対)
宇多津町	6.2	まんのう町	2.6
直島町	6.2	土庄町	2.8
善通寺市	5.3	小豆島町	3.0
高松市	5.0	多度津町	3.2
丸亀市	4.8	東かがわ市	3.3

一方、離婚件数は、昭和40年代から全国的に上昇傾向であったが、平成14年をピークに減少に転じている。本県の令和元年中の離婚件数は、1,674組で前年に比べ37組増加している。

離婚率(人口千対)は、1.77で全国の1.69を上回り、全国では率の高いほうから8番目となっている。

市町別にみると、丸亀市、観音寺市、高松市などが高率で、直島町、土庄町、東かがわ市などが低率であった。

表31 離婚件数・離婚率の推移

区分	香川県		全国	
	離婚件数	離婚率 (人口千対)	離婚件数	離婚率 (人口千対)
昭和45年	844	0.93	95,937	0.93
50	990	1.03	119,135	1.07
55	1,220	1.22	141,689	1.22
60	1,263	1.22	166,640	1.39
平成 2	1,226	1.20	157,608	1.28
8	1,577	1.54	206,955	1.66
9	1,682	1.64	222,635	1.78
10	1,830	1.79	243,183	1.94
11	1,994	1.93	250,529	2.00
12	2,026	1.99	264,246	2.10
13	2,302	2.26	285,911	2.27
14	2,331	2.30	289,836	2.30
15	2,231	2.20	283,854	2.25
16	2,105	2.08	270,804	2.15
17	2,029	2.02	261,917	2.08
18	2,034	2.03	257,475	2.04
19	1,987	1.99	254,832	2.02
20	1,929	1.94	251,136	1.99
21	1,963	1.98	253,353	2.01
22	1,928	1.95	251,378	1.99
23	1,765	1.79	235,719	1.87
24	1,887	1.92	235,406	1.87
25	1,771	1.81	231,383	1.84
26	1,719	1.76	222,107	1.77
27	1,767	1.82	226,215	1.81
28	1,613	1.67	216,798	1.73
29	1,684	1.76	212,262	1.70
30	1,637	1.70	208,333	1.68
令和元	1,674	1.77	208,496	1.69

表32 離婚率の市町別比較

高率の地域		低率の地域	
市町名	離婚率 (人口千対)	市町名	離婚率 (人口千対)
宇多津町	2.53	土庄町	0.84
丸亀市	2.02	東かがわ市	1.14
高松市	1.93	小豆島町	1.22
琴平町	1.86	直島町	1.30
善通寺市	1.81	さぬき市	1.33

第3章 年齢調整死亡率

1 概要

年齢調整死亡率とは、一定の年齢構成をもった人口を基準(基準人口)にあてはめて調整された死亡率のことである。

一般に死亡状態を比較する場合、粗死亡率(死亡数を人口で除した率)が使われているが、小地域間で死亡率を比較する場合、人口の年齢構成の差異を考慮していないため、老年人口の多い地域ほど粗死亡率も高くなるという傾向がある。

そこで、年齢構成の違いによる影響を除いた指標を用いて比較するために、モデル人口(昭和60年国勢調査日本人人口を基にベビーブーム等による年齢構成の歪みを補正したもの)を作成して、令和元年の三大死因(悪性新生物、心疾患、脳血管疾患)について、市町別に観察した。

2 市町別年齢調整死亡率

(1) 全死因

男の死亡率を市町別にみると、坂出市(613.9)、まんのう町(496.5)、宇多津町(494.0)などが高率で、琴平町(345.8)、小豆島町(358.4)、直島町(362.6)などが低率となっている。

また、女の死亡率は、坂出市(286.0)、綾川町(275.5)、東かがわ市(269.6)などが高率で、多度津町(229.8)、三豊市(238.2)、直島町(240.7)などが低率となっている。

(2) 悪性新生物

男の死亡率を市町別にみると、宇多津町(219.8)、まんのう町(176.2)、坂出市(172.1)などが高率で、琴平町(109.4)、三木町(112.3)、三豊市(116.3)などが低率となっている。

また、女の死亡率は、直島町(139.2)、琴平町(110.0)、宇多津町(107.8)などが高率で、善通寺市(65.6)、綾川町(70.1)、さぬき市(73.1)などが低率となっている。

(3) 心疾患

男の死亡率を市町別にみると、三木町(97.6)、宇多津町(91.0)、まんのう町(84.1)などが高率で、琴平町(39.3)、多度津町(41.4)、綾川町(51.7)などが低率となっている。

また、女の死亡率は、土庄町(63.8)、宇多津町(53.9)、三木町(52.0)などが高率で、直島町・小豆島町(14.6)、善通寺市(24.0)などが低率となっている。

(4) 脳血管疾患

男の死亡率を市町別にみると、多度津町(45.0)、善通寺市(41.7)、観音寺市(39.3)などが高率で、直島町が死亡数0、琴平町(3.0)、宇多津町(4.9)などが低率となっている。

また、女の死亡率は、綾川町(36.7)、善通寺市(33.5)、多度津町(27.7)などが高率で、まんのう町(9.3)、宇多津町(10.2)、三豊市(11.0)などが低率となっている。

図8 市町別年齢調整死亡率(全死因)

(男)

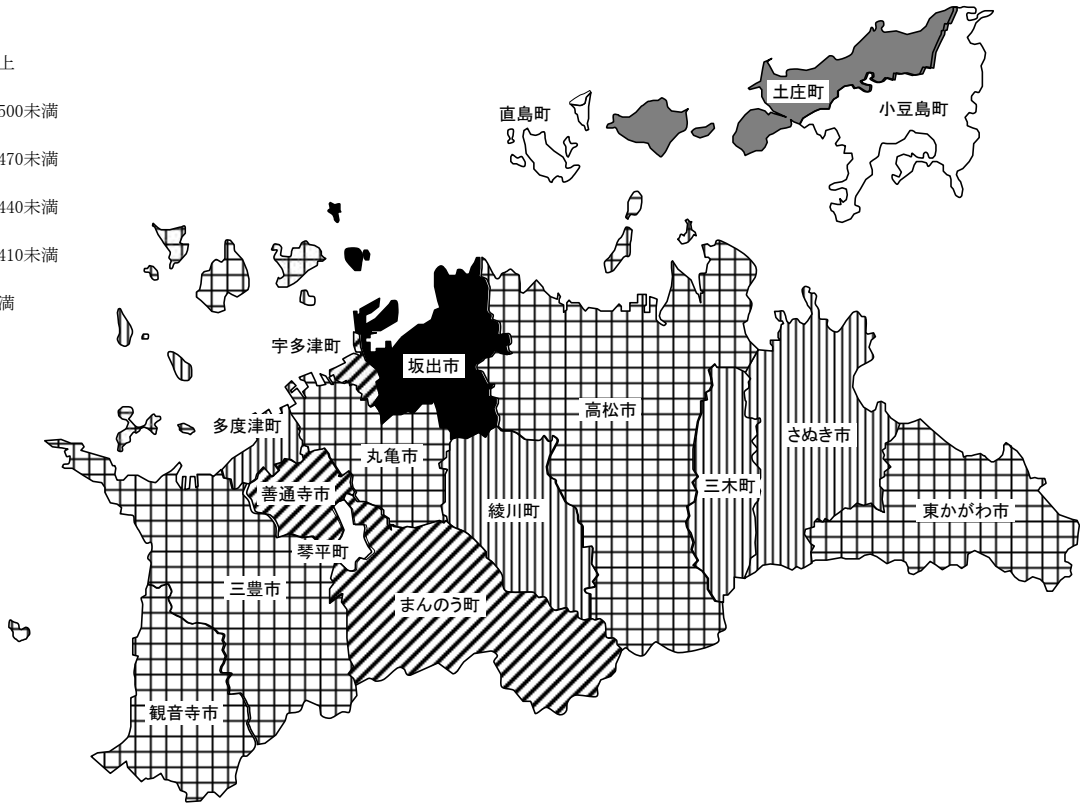
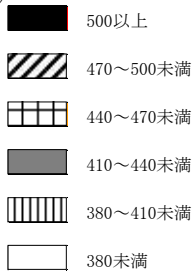

(女)



図9 市町別年齢調整死亡率(悪性新生物)



図10 市町別年齢調整死亡率(心疾患)

(男)

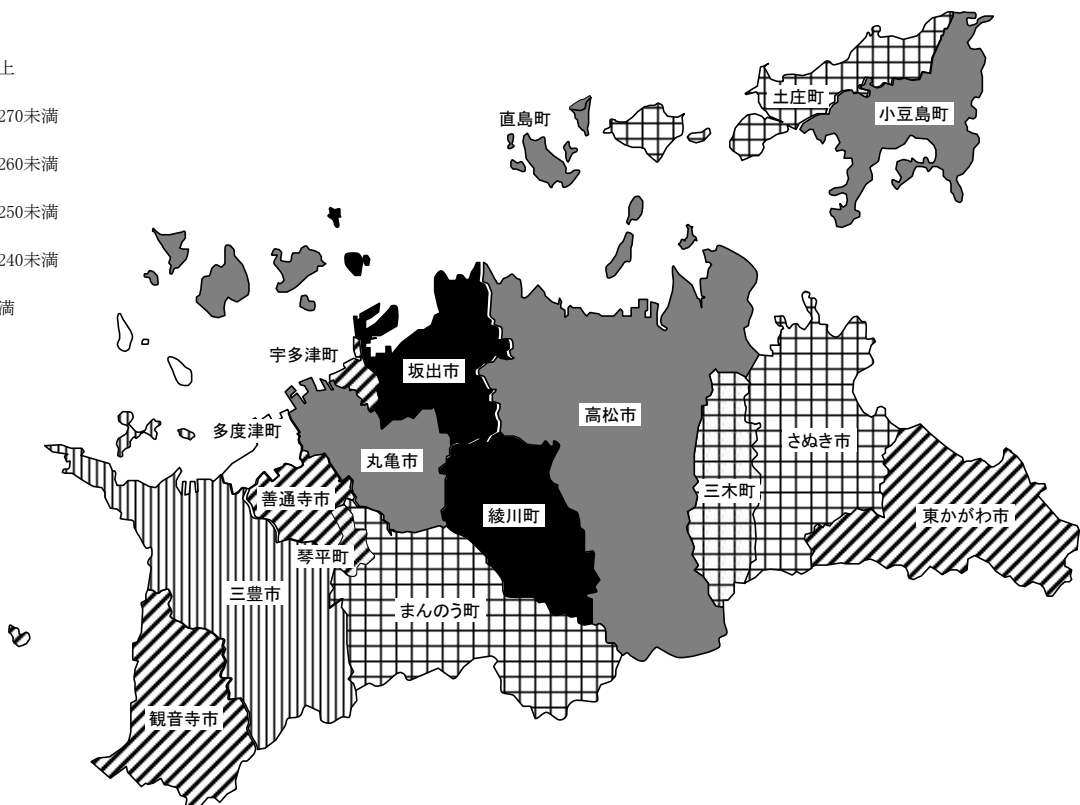
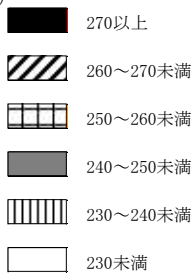

(女)

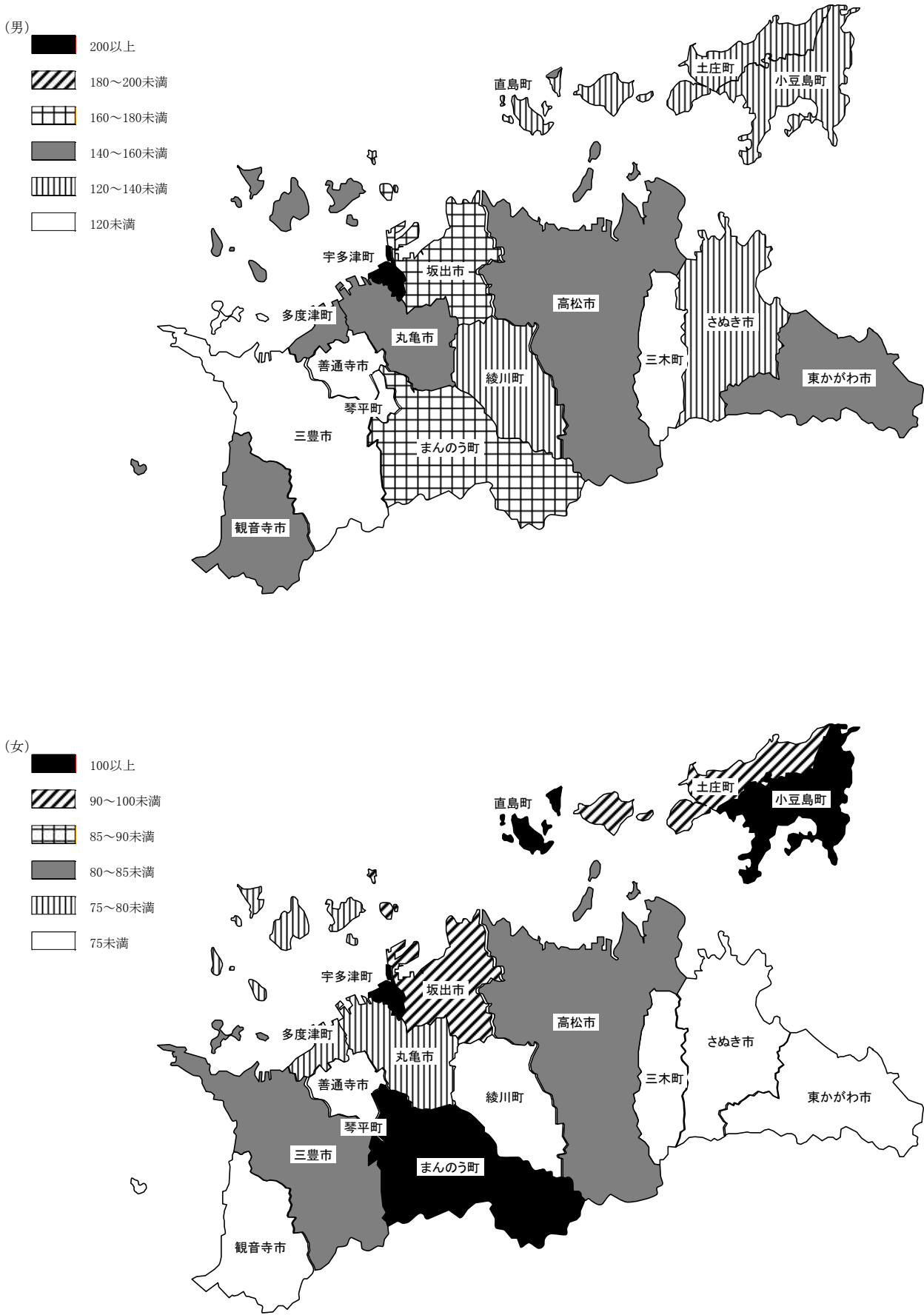
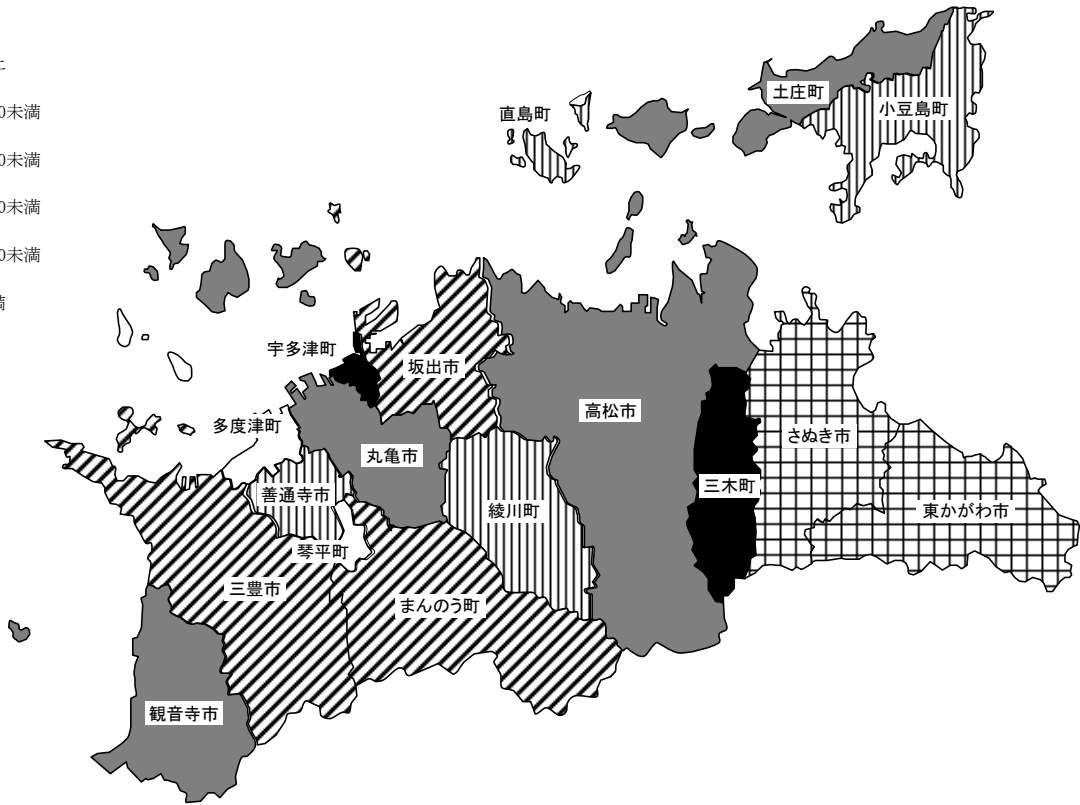
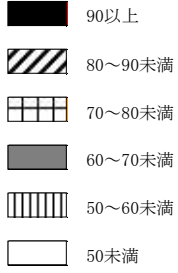

図11 市町別年齢調整死亡率(脳血管疾患)



表33 主要死因の性・市町別年齢調整死亡率(人口10万対)

区 分	男				女			
	全死因	悪 性 新生物	心疾患	脳血管 疾 患	全死因	悪 性 新生物	心疾患	脳血管 疾 患
総 数	455.3	142.4	68.7	32.2	252.8	82.3	38.9	17.1
市 計	463.8	143.5	68.8	33.3	253.6	81.5	38.5	16.8
町 計	408.6	136.9	67.7	26.6	249.6	87.4	40.3	19.8
高松市保健所	447.0	145.3	63.5	34.0	249.2	84.4	38.5	16.1
高 松 市	447.0	145.3	63.5	34.0	249.2	84.4	38.5	16.1
東讃保健所	411.8	129.3	82.0	25.9	258.9	74.7	44.3	15.7
さぬき市	389.3	124.9	75.7	27.1	259.2	73.1	43.9	13.7
東かがわ市	464.2	151.5	79.8	21.1	269.6	73.2	41.8	16.7
三 木 町	399.2	112.3	97.6	26.8	252.4	74.1	52.0	17.7
直 島 町	362.6	129.5	57.3	0.0	240.7	139.2	14.6	21.1
小豆保健所	383.9	127.9	62.6	27.4	256.4	106.6	38.6	19.2
土 庄 町	410.5	129.0	67.8	39.1	257.9	99.9	63.8	12.0
小豆島町	358.4	125.1	57.8	17.1	246.9	105.9	14.6	25.2
中讃保健所	486.7	151.4	68.2	29.9	257.1	82.1	39.0	19.3
丸 亀 市	481.4	156.4	69.3	28.2	248.0	77.6	36.3	16.3
坂 出 市	613.9	172.1	81.3	32.6	286.0	93.6	50.9	16.7
善 通 寺 市	483.7	118.9	59.6	41.7	263.5	65.6	24.0	33.5
宇 多 津 町	494.0	219.8	91.0	4.9	262.9	107.8	53.9	10.2
綾 川 町	403.4	127.6	51.7	26.0	275.5	70.1	33.3	36.7
琴 平 町	345.8	109.4	39.3	3.0	263.8	110.0	41.4	11.4
多 度 津 町	407.5	144.1	41.4	45.0	229.8	77.1	36.6	27.7
まんのう町	496.5	176.2	84.1	29.2	251.8	100.2	38.3	9.3
西讃保健所	460.9	128.8	74.1	36.1	249.5	79.7	34.8	16.7
観 音 寺 市	454.2	143.2	63.5	39.3	263.0	74.5	46.7	23.2
三 豊 市	468.4	116.3	84.0	33.5	238.2	84.5	24.9	11.0

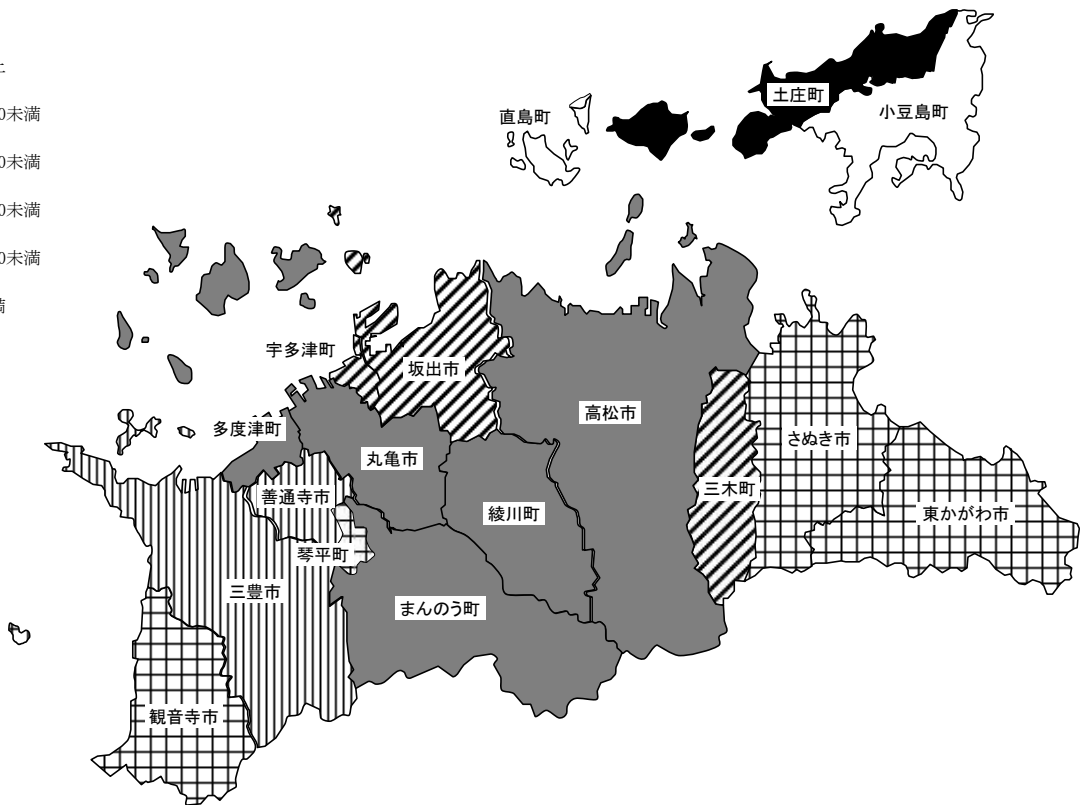
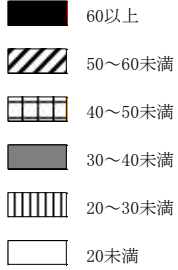
統計表

人口動態統計

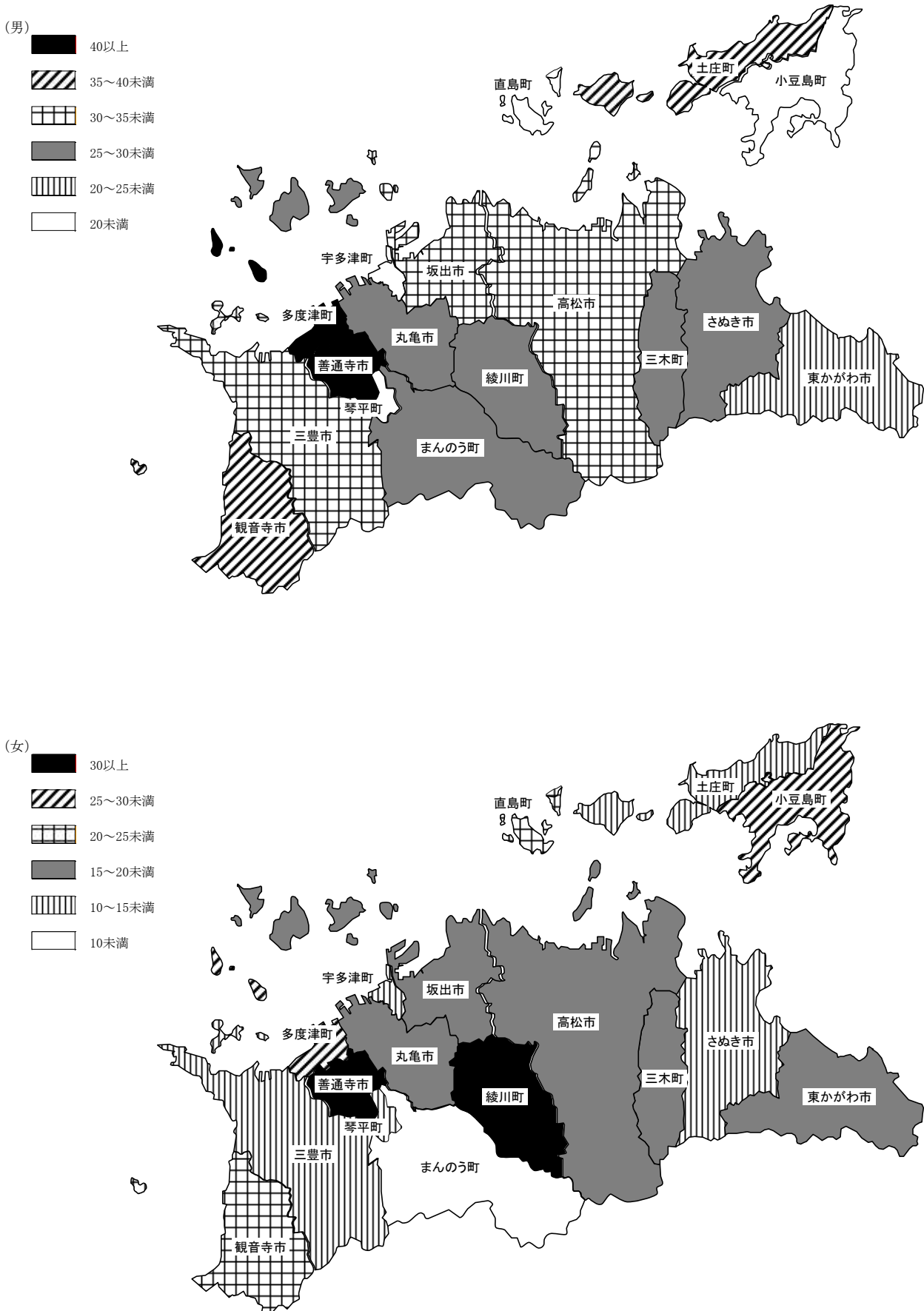
人口動態統計

第1表 年次別人口

年次	人 口			人口性比 (女100に対する男)	世帯数
	総 数	男	女		
大正 4年	759,271	382,408	376,863	101.5	133,478
※大正 9年	677,852	336,195	341,657	98.4	145,252
※14	700,308	351,911	348,397	101.0	146,958
※昭和 5年	732,816	368,442	364,374	101.1	150,144
6	742,645	374,048	368,597	101.5	149,465
7	751,563	378,849	372,714	101.6	150,285
8	758,669	382,443	376,226	101.7	150,945
9	764,779	384,692	380,087	101.2	151,402
※10	748,656	373,522	375,134	99.6	152,208
11	758,778	378,963	379,815	99.8	152,208
12	753,511	370,903	382,608	96.9	152,755
13	755,657	370,799	384,858	96.3	153,226
14	754,969	368,944	386,025	95.6	153,365
※15	730,394	359,139	371,255	96.7	148,965
16
17	726,800
18	713,283
19	713,134	321,817	391,317	82.2	...
20	863,700	396,235	467,465	84.8	174,559
21	872,312	408,427	463,885	88.0	182,429
※22	917,673	439,913	477,760	92.1	192,216
23	941,662	453,750	487,912	93.0	192,291
24	950,385	458,935	491,450	93.4	200,696
※25	946,022	457,980	488,042	93.8	191,305
26	946,373	456,603	489,770	93.2	199,953
27	941,286	454,220	487,066	93.3	199,242
28	939,569	453,202	486,367	93.2	199,351
29	935,869	451,172	484,697	93.1	196,449
※30	943,823	456,711	487,112	93.8	195,136
31	942,873	455,381	487,492	93.4	199,865
32	935,919	451,754	484,165	93.3	200,993
33	929,926	447,260	482,666	92.7	203,957
34	927,434	445,435	481,999	92.4	206,625
※35	918,867	438,924	479,943	91.5	206,198
36	915,700	436,547	479,153	91.1	208,118
37	910,226	433,151	477,075	90.8	211,284
38	905,338	429,259	476,079	90.2	215,208
39	906,430	429,268	477,162	90.0	219,554
※40	900,845	427,058	473,787	90.1	220,808
41	897,680	425,371	472,309	90.1	225,175
42	901,507	427,348	474,159	90.1	230,382
43	901,841	427,549	474,292	90.1	233,930
44	904,510	429,552	474,958	90.4	238,818
※45	907,897	430,773	477,124	90.3	242,568
46	914,537	434,872	479,665	90.7	247,187
47	923,427	440,367	483,060	91.2	251,958
48	933,767	446,437	487,330	91.6	256,385
49	945,142	452,885	492,257	92.0	261,271
※50	961,292	461,370	499,922	92.3	270,121

及び世帯数

香川県

年次	人口			人口性比 (女100に対する男)	世帯数
	総数	男	女		
昭和51年	970,237	466,300	503,937	92.5	274,327
52	979,470	471,000	508,470	92.6	278,566
53	986,123	474,438	511,685	92.7	281,867
54	993,214	478,005	515,209	92.8	285,901
※55	999,864	481,104	518,760	92.7	293,979
56	1,004,586	483,701	520,885	92.9	297,795
57	1,008,991	485,924	523,067	92.9	301,417
58	1,013,138	487,870	525,268	92.9	304,922
59	1,016,679	489,459	527,220	92.8	308,140
※60	1,022,569	492,696	529,873	93.0	306,996
61	1,024,527	493,475	531,052	92.9	309,702
62	1,026,268	494,187	532,081	92.9	312,550
63	1,027,403	494,473	532,930	92.8	315,614
平成元年	1,027,672	494,308	533,364	92.7	318,914
※2	1,023,412	491,621	531,791	92.4	322,797
3	1,023,746	491,674	532,072	92.4	327,272
4	1,025,091	492,305	532,786	92.4	331,924
5	1,026,129	492,732	533,397	92.4	336,259
6	1,027,512	493,434	534,078	92.4	341,313
※7	1,027,006	493,482	533,524	92.5	346,147
8	1,028,027	494,181	533,846	92.6	350,846
9	1,028,970	494,776	534,194	92.6	355,599
10	1,030,068	495,266	534,802	92.6	360,381
11	1,030,388	495,146	535,242	92.5	364,956
※12	1,022,890	491,761	531,129	92.6	364,972
13	1,022,827	491,634	531,193	92.6	369,470
14	1,021,698	490,904	530,794	92.5	372,882
15	1,020,421	490,180	530,241	92.4	376,652
16	1,019,434	489,911	529,523	92.5	380,577
※17	1,012,400	486,108	526,292	92.4	377,691
18	1,009,328	484,657	524,671	92.4	382,293
19	1,006,329	483,142	523,187	92.3	385,856
20	1,003,004	481,665	521,339	92.4	389,169
21	1,000,169	480,222	519,947	92.4	392,398
※22	995,842	479,951	515,891	93.0	390,474
23	992,336	478,273	514,063	93.0	393,181
24	989,159	476,717	512,442	93.0	395,954
25	985,387	474,995	510,392	93.1	398,748
26	980,936	473,169	507,767	93.2	401,536
※27	976,263	472,308	503,955	93.7	398,551
28	972,156	470,712	501,444	93.9	401,390
29	967,640	468,863	498,777	94.0	404,104
30	961,900	466,213	495,687	94.1	405,997
令和元年	956,069	463,917	492,152	94.3	408,702

各年10月1日人口(※は国勢調査の結果による)

第2-1表 年次別

区 分	出 生		死 亡		乳児死亡	
	実 数	率 (人口千対)	実 数	率 (人口千対)	実 数	率 (出生千対)
大正 9年	27,554	40.6	17,855	26.3	4,353	158.0
14	24,485	35.0	13,864	19.8	3,411	139.3
昭和 5年	24,164	33.0	13,716	18.7	3,103	128.4
10	24,502	32.7	13,155	17.6	2,625	107.1
11	23,022	31.3	14,167	19.3	3,101	134.7
12	24,165	33.0	13,190	18.0	2,552	105.6
13	19,789	27.0	14,302	19.5	2,590	130.9
14	19,303	26.6	14,677	20.2	2,253	116.7
15	20,771	29.0	13,050	18.2	2,105	101.3
16	22,290	31.5	12,069	17.0	1,981	88.9
17	22,420	31.6	12,975	18.3	2,208	98.5
18	21,131	29.7	13,317	18.7	2,073	98.1
19
20
21
22	34,284	37.4	13,986	15.2	2,793	81.5
23	33,659	36.1	11,497	12.3	2,251	66.9
24	30,903	32.9	11,224	11.9	1,968	63.7
25	24,633	26.0	10,959	11.6	1,677	68.1
26	22,427	23.7	10,129	10.7	1,543	68.8
27	20,455	21.7	9,277	9.8	1,222	59.7
28	18,659	19.9	9,418	10.0	1,196	64.1
29	16,670	17.7	8,469	9.0	898	53.9
30	16,641	17.6	8,086	8.6	849	51.0
31	16,400	17.4	8,574	9.1	834	50.9
32	14,649	15.6	8,781	9.3	764	52.2
33	15,737	16.8	8,013	8.6	620	39.4
34	14,849	15.8	7,713	8.2	631	42.5
35	13,540	14.7	8,185	8.9	549	40.5
36	12,845	14.1	7,707	8.4	480	37.4
37	13,115	14.5	8,075	8.9	492	37.5
38	12,497	13.8	7,645	8.4	401	32.1
39	13,445	14.8	7,582	8.4	368	27.4
40	13,721	15.2	7,797	8.7	317	23.1
41	9,363	10.4	7,520	8.4	249	26.6
42	14,282	15.9	7,544	8.4	297	20.8
43	13,840	15.3	7,484	8.3	272	19.7
44	13,931	15.3	7,497	8.2	249	17.9
45	14,522	16.0	7,656	8.4	229	15.8
46	14,986	16.4	7,371	8.1	242	16.1
47	15,767	17.1	7,266	7.9	206	13.1
48	16,399	17.6	7,450	8.0	222	13.5
49	16,214	17.1	7,600	8.0	215	13.3
50	15,539	16.2	7,312	7.6	214	13.8

人口動態総覧（香川県・その1）

香川県

死産		婚姻		離婚		自然増加	
実数	率 (出産千対)	実数	率 (人口千対)	実数	率 (人口千対)	実数	率 (人口千対)
1,625	55.7	7,099	10.5	703	1.04	9,699	14.3
1,265	49.1	6,497	9.3	645	0.92	10,621	15.2
1,119	44.3	6,510	8.9	704	0.96	10,448	14.3
1,133	44.2	6,901	9.2	673	0.90	11,347	15.2
1,020	42.4	7,140	9.70	640	0.87	8,855	12.0
1,086	43.0	8,912	12.20	643	0.88	10,975	15.0
873	42.3	6,494	8.90	650	0.89	5,487	7.5
894	44.3	6,988	9.60	654	0.90	4,626	6.4
773	35.9	8,389	11.70	671	0.94	7,721	10.8
815	35.3	10,023	14.10	680	0.96	10,221	14.4
781	33.7	8,354	11.80	592	0.83	9,445	13.3
766	35.0	9,115	12.80	676	0.95	7,814	11.0
...
...
...
1,618	45.1	12,632	13.8	1,127	1.23	20,298	22.1
1,939	54.5	13,248	14.2	1,025	1.10	22,162	23.8
2,316	69.7	10,501	11.2	1,141	1.21	19,679	20.9
2,524	92.9	8,354	8.8	1,078	1.14	13,674	14.5
2,429	97.7	7,749	8.2	1,105	1.17	12,298	13.0
2,223	98.0	7,640	8.1	1,123	1.19	11,178	11.9
1,836	89.6	7,245	7.7	941	1.00	9,241	9.8
1,633	89.2	7,251	7.7	924	0.98	8,201	8.7
1,519	83.6	7,388	7.8	900	0.95	8,555	9.1
1,513	84.5	7,566	8.0	799	0.85	7,826	8.3
1,525	94.3	7,621	8.1	851	0.91	5,868	6.2
1,598	92.2	7,935	8.5	898	0.96	7,724	8.2
1,424	87.5	7,925	8.5	813	0.87	7,136	7.6
1,302	87.7	7,424	8.1	720	0.78	5,355	5.8
1,205	85.8	7,275	8.0	708	0.78	5,138	5.6
1,170	81.9	7,158	7.9	694	0.77	5,040	5.6
1,138	83.5	7,150	7.9	717	0.79	4,852	5.3
1,113	76.5	7,116	7.8	699	0.77	5,863	6.5
1,066	72.1	6,942	7.7	712	0.79	5,924	6.6
884	86.3	6,798	7.6	722	0.80	1,843	2.1
983	64.4	7,205	8.0	697	0.77	6,738	7.5
886	60.2	7,454	8.2	820	0.91	6,356	7.0
833	56.4	7,612	8.4	765	0.84	6,434	7.1
810	52.8	8,082	8.9	844	0.93	6,866	7.6
790	50.1	8,451	9.2	858	0.94	7,615	8.3
829	50.0	8,853	9.6	955	1.03	8,501	9.2
830	48.2	8,565	9.2	919	0.98	8,949	9.6
767	45.2	8,302	8.8	924	0.98	8,614	9.1
670	41.3	7,261	7.6	990	1.03	8,227	8.6

第2-1表 年次別 人口動

区 分	出 生		死 亡		乳児死亡		死 実 数
	実 数	率 (人口千対)	実 数	率 (人口千対)	実 数	率 (出生千対)	
昭和51年	15,218	15.7	7,594	7.8	157	10.3	635
52	14,386	14.7	7,151	7.3	132	9.2	645
53	13,655	13.8	7,421	7.5	108	7.9	539
54	13,477	13.6	7,006	7.0	84	6.2	557
55	12,993	13.0	7,418	7.4	88	6.8	497
56	12,261	12.2	7,222	7.2	91	7.4	492
57	12,270	12.2	7,336	7.3	95	7.7	527
58	12,176	12.0	7,560	7.5	80	6.6	499
59	12,068	11.9	7,452	7.3	59	4.9	497
60	11,529	11.1	7,516	7.3	51	4.4	500
61	11,242	11.0	7,606	7.4	60	5.3	455
62	10,786	10.5	7,458	7.3	49	4.5	445
63	10,482	10.2	8,091	7.9	54	5.2	421
平成元年	9,827	9.6	8,098	7.9	51	5.2	387
2	9,555	9.4	8,339	8.2	46	4.8	353
3	9,384	9.2	8,542	8.4	49	5.2	374
4	9,406	9.2	8,658	8.5	44	4.7	397
5	9,048	8.8	8,603	8.4	32	3.5	347
6	9,555	9.3	8,659	8.5	32	3.3	292
7	9,301	9.1	8,863	8.7	34	3.7	266
8	9,311	9.1	8,852	8.6	30	3.2	327
9	9,511	9.3	8,959	8.7	40	4.2	293
10	9,664	9.4	9,104	8.9	25	2.6	268
11	9,651	9.4	9,325	9.1	24	2.5	303
12	9,808	9.6	9,433	9.3	31	3.2	297
13	9,472	9.3	9,169	9.0	23	2.4	281
14	9,438	9.3	9,454	9.3	24	2.5	259
15	9,123	9.0	9,556	9.4	24	2.6	255
16	9,068	9.0	9,709	9.6	23	2.5	223
17	8,686	8.6	10,265	10.2	24	2.8	232
18	8,664	8.6	10,241	10.2	25	2.9	244
19	8,701	8.7	10,428	10.4	13	1.5	212
20	8,600	8.6	10,645	10.7	22	2.6	192
21	8,366	8.4	10,639	10.7	23	2.7	214
22	8,397	8.5	11,064	11.2	22	2.6	206
23	8,311	8.4	11,316	11.5	23	2.8	160
24	8,161	8.3	11,369	11.6	15	1.8	165
25	8,059	8.2	11,512	11.8	19	2.4	159
26	7,745	8.0	11,503	11.8	12	1.5	169
27	7,719	8.0	11,593	12.0	11	1.4	167
28	7,510	7.8	11,908	12.4	8	1.1	144
29	7,387	7.7	11,894	12.4	18	2.4	153
30	6,899	7.2	12,169	12.7	12	1.7	133
令和元年	6,631	7.0	12,148	12.9	8	1.2	148

Ⅰ 態 総 覧 (香 川 県 ・ そ の 2)

香 川 県

産	婚 姻		離 婚		自然増加	
	実 数	率 (人口千対)	実 数	率 (人口千対)	実 数	率 (人口千対)
40.1	7,026	7.2	1,012	1.04	7,624	7.9
42.9	6,476	6.6	1,115	1.14	7,235	7.4
38.0	6,337	6.4	1,089	1.10	6,234	6.3
39.7	6,217	6.3	1,043	1.05	6,471	6.5
36.8	6,088	6.1	1,220	1.22	5,575	5.6
38.6	6,156	6.1	1,255	1.25	5,039	5.0
41.2	6,360	6.3	1,312	1.30	4,934	4.9
39.4	5,807	5.7	1,353	1.34	4,616	4.6
39.6	5,690	5.6	1,307	1.29	4,616	4.5
41.6	5,689	5.5	1,263	1.22	4,013	3.9
38.9	5,515	5.4	1,137	1.11	3,636	3.6
39.6	5,268	5.1	1,234	1.20	3,328	3.2
38.6	5,203	5.1	1,112	1.08	2,391	2.3
37.9	5,131	5.0	1,170	1.14	1,729	1.7
35.6	5,234	5.1	1,226	1.20	1,216	1.2
38.3	5,348	5.2	1,286	1.26	842	0.8
40.5	5,403	5.3	1,311	1.28	748	0.7
36.9	5,725	5.6	1,304	1.27	445	0.4
29.7	5,669	5.5	1,388	1.36	896	0.9
27.8	5,794	5.7	1,503	1.47	438	0.4
33.9	5,978	5.8	1,577	1.54	459	0.4
29.9	5,944	5.8	1,682	1.64	552	0.5
27.0	6,060	5.9	1,830	1.79	560	0.5
30.4	5,795	5.7	1,994	1.95	326	0.3
29.4	6,052	5.9	2,026	1.99	375	0.4
28.8	6,046	5.9	2,302	2.26	303	0.3
26.7	5,546	5.5	2,331	2.30	△16	△0.0
27.2	5,478	5.4	2,231	2.20	△433	△0.4
24.0	5,327	5.3	2,105	2.08	△641	△0.6
26.0	5,254	5.2	2,029	2.02	△1,579	△1.6
27.4	5,290	5.3	2,034	2.03	△1,577	△1.6
23.8	5,253	5.3	1,987	1.99	△1,727	△1.7
21.8	5,239	5.3	1,929	1.94	△2,045	△2.1
24.9	5,140	5.2	1,963	1.98	△2,273	△2.3
23.9	4,975	5.0	1,928	1.95	△2,667	△2.7
18.9	4,896	5.0	1,765	1.79	△3,005	△3.1
19.8	4,789	4.9	1,887	1.92	△3,208	△3.3
19.3	4,828	4.9	1,771	1.81	△3,453	△3.5
21.4	4,693	4.8	1,719	1.76	△3,758	△3.9
21.2	4,626	4.8	1,767	1.82	△3,874	△4.0
18.8	4,593	4.8	1,613	1.67	△4,398	△4.6
20.3	4,317	4.5	1,684	1.76	△4,507	△4.7
18.9	4,236	4.4	1,637	1.70	△5,270	△5.5
21.8	4,237	4.5	1,674	1.77	△5,517	△5.8

第2-2表 年次別

区 分	出 生		死 亡		乳児死亡	
	実 数	率 (人口千対)	実 数	率 (人口千対)	実 数	率 (出生千対)
大正 9年	2,025,564	36.2	1,422,096	25.4	335,613	165.7
14	2,086,091	34.9	1,210,706	20.3	297,008	142.4
昭和 5年	2,085,101	32.4	1,170,867	18.2	258,703	124.1
10	2,190,704	31.6	1,161,936	16.8	233,706	106.7
11	2,101,969	30.0	1,230,278	17.5	245,357	116.7
12	2,180,734	30.9	1,207,899	17.1	230,701	105.8
13	1,928,321	27.2	1,259,805	17.7	220,695	114.4
14	1,901,573	26.6	1,268,760	17.8	202,018	106.2
15	2,115,867	29.4	1,186,595	16.5	190,509	90.0
16	2,277,283	31.8	1,149,559	16.0	191,420	84.1
17	2,233,660	30.9	1,166,630	16.1	190,897	85.5
18	2,253,535	30.9	1,213,811	16.7	195,219	86.6
19
20
21
22	2,678,792	34.3	1,138,238	14.6	205,360	76.7
23	2,681,624	33.5	950,610	11.9	165,406	61.7
24	2,696,638	33.0	945,444	11.6	168,467	62.5
25	2,337,507	28.1	904,876	10.9	140,515	60.1
26	2,137,689	25.3	838,998	9.9	122,869	57.5
27	2,005,162	23.4	765,068	8.9	99,114	49.4
28	1,868,040	21.5	772,547	8.9	91,424	48.9
29	1,769,580	20.0	721,491	8.2	78,944	44.6
30	1,730,692	19.4	693,523	7.8	68,801	39.8
31	1,665,278	18.4	724,460	8.0	67,691	40.6
32	1,566,713	17.2	752,445	8.3	62,678	40.0
33	1,653,469	18.0	684,189	7.4	57,052	34.5
34	1,626,088	17.5	689,959	7.4	54,768	33.7
35	1,606,041	17.2	706,599	7.6	49,293	30.7
36	1,589,372	16.9	695,644	7.4	45,465	28.6
37	1,618,616	17.0	710,265	7.5	42,797	26.4
38	1,659,521	17.3	670,770	7.0	38,442	23.2
39	1,716,761	17.7	673,067	6.9	64,967	20.4
40	1,823,697	18.6	700,438	7.1	33,742	18.5
41	1,360,974	13.7	670,342	6.8	26,217	19.3
42	1,935,647	19.4	675,006	6.8	28,928	14.9
43	1,871,839	18.6	686,555	6.8	28,600	15.3
44	1,889,815	18.5	693,787	6.8	26,874	14.2
45	1,934,239	18.8	712,962	6.9	25,412	13.1
46	2,000,973	19.2	684,521	6.6	24,805	12.4
47	2,038,682	19.3	683,751	6.5	23,773	11.7
48	2,091,983	19.4	709,416	6.6	23,683	11.3
49	2,029,989	18.6	710,510	6.5	21,888	10.8
50	1,901,440	17.1	702,275	6.3	19,103	10.0

人口動態総覧（全国・その1）

全 国

死 産		婚 姻		離 婚		自然増加	
実 数	率 (出産千対)	実 数	率 (人口千対)	実 数	率 (人口千対)	実 数	率 (人口千対)
144,038	66.4	546,207	9.8	55,511	0.99	603,468	10.8
124,403	56.3	521,438	8.7	51,687	0.87	875,385	14.7
117,730	53.4	506,674	7.9	51,259	0.80	914,234	14.2
115,593	50.1	556,730	8.0	48,528	0.70	1,028,768	14.9
...
111,056	50.2	549,116	7.8	46,167	0.66	871,691	12.4
111,485	48.6	674,500	9.5	46,500	0.66	972,835	13.8
99,528	49.1	538,831	7.6	44,656	0.63	668,516	9.4
98,349	49.2	554,321	7.8	45,970	0.64	632,813	8.9
102,034	46.0	666,575	9.3	48,566	0.68	929,273	12.9
103,400	43.4	791,625	11.0	49,424	0.69	1,127,724	15.7
95,448	41.0	679,044	9.4	46,268	0.64	1,067,030	14.7
92,889	39.6	743,842	10.2	49,705	0.68	1,039,724	14.3
...
...
123,837	44.2	934,170	12.0	79,551	1.02	1,540,554	19.7
143,963	50.9	953,999	11.9	79,032	0.99	1,731,014	21.6
192,677	66.7	842,170	10.3	82,575	1.01	1,751,194	21.4
216,974	84.9	715,081	8.6	83,689	1.01	1,432,631	17.2
217,231	92.2	671,905	7.9	82,331	0.97	1,298,691	15.4
203,824	92.3	676,995	7.9	79,021	0.92	1,240,094	14.4
193,274	93.8	682,077	7.8	75,255	0.86	1,095,493	12.6
187,119	95.6	697,809	7.8	76,759	0.87	1,048,089	11.9
183,265	95.8	714,861	8.0	75,267	0.84	1,037,169	11.6
179,007	97.1	715,934	7.9	72,040	0.80	940,818	10.4
176,353	101.2	773,362	8.5	71,651	0.79	814,268	8.9
185,148	100.7	826,902	9.0	74,004	0.80	969,280	10.5
181,893	100.6	847,135	9.1	72,455	0.78	936,129	10.1
179,281	100.4	866,115	9.3	69,410	0.74	899,442	9.6
179,895	101.7	890,158	9.4	69,323	0.74	893,728	9.5
177,363	98.8	928,341	9.8	71,394	0.75	908,351	9.5
175,424	95.6	937,516	9.7	69,996	0.73	988,751	10.3
168,046	89.2	963,130	9.9	72,306	0.74	1,043,694	10.7
161,617	81.4	954,852	9.7	77,195	0.79	1,123,259	11.4
148,248	98.2	940,120	9.5	79,432	0.80	690,632	7.0
149,389	71.6	953,096	9.6	83,478	0.84	1,260,641	12.7
143,259	71.1	956,312	9.5	87,327	0.87	1,185,284	11.8
139,211	68.6	984,142	9.6	91,280	0.89	1,196,028	11.7
135,095	65.3	1,029,405	10.0	95,937	0.93	1,221,277	11.8
130,920	61.4	1,091,229	10.5	103,595	0.99	1,316,452	12.6
125,154	57.8	1,099,984	10.4	108,382	1.02	1,354,931	12.8
116,171	52.6	1,071,923	9.9	111,877	1.04	1,382,567	12.8
109,738	51.3	1,000,455	9.1	113,622	1.04	1,319,479	12.1
101,862	50.8	941,628	8.5	119,135	1.07	1,199,165	10.8

第2-2表 年次別

区 分	出 生		死 亡		乳児死亡	
	実 数	率 (人口千対)	実 数	率 (人口千対)	実 数	率 (出生千対)
昭和51年	1,832,617	16.3	703,270	6.3	17,105	9.3
52	1,755,100	15.5	690,074	6.1	15,666	8.9
53	1,708,643	14.9	695,821	6.1	14,327	8.4
54	1,642,580	14.2	689,664	6.0	12,923	7.9
55	1,576,889	13.6	722,801	6.2	11,841	7.5
56	1,529,455	13.0	720,262	6.1	10,891	7.1
57	1,515,392	12.8	711,883	6.0	9,969	6.6
58	1,508,687	12.7	740,038	6.2	9,406	6.2
59	1,489,780	12.5	740,247	6.2	8,920	6.0
60	1,431,577	11.9	752,283	6.3	7,899	5.5
61	1,382,946	11.4	750,620	6.2	7,251	5.2
62	1,346,658	11.1	751,172	6.2	6,711	5.0
63	1,314,006	10.8	793,014	6.5	6,265	4.8
平成元年	1,246,802	10.2	788,594	6.4	5,724	4.6
2	1,221,585	10.0	820,305	6.7	5,616	4.6
3	1,223,245	9.9	829,797	6.7	5,418	4.4
4	1,208,989	9.8	856,643	6.9	5,477	4.5
5	1,188,282	9.6	878,532	7.1	5,169	4.3
6	1,238,328	10.0	875,933	7.1	5,261	4.2
7	1,187,064	9.6	922,139	7.4	5,054	4.3
8	1,206,555	9.7	896,211	7.2	4,456	3.8
9	1,191,665	9.5	913,402	7.3	4,403	3.7
10	1,203,147	9.6	936,484	7.5	4,380	3.6
11	1,177,669	9.4	982,031	7.8	4,010	3.4
12	1,190,547	9.5	961,653	7.7	3,830	3.2
13	1,170,662	9.3	970,331	7.7	3,599	3.1
14	1,153,855	9.2	982,379	7.8	3,497	3.0
15	1,123,610	8.9	1,014,951	8.0	3,364	3.0
16	1,110,721	8.8	1,028,602	8.2	3,122	2.8
17	1,062,530	8.4	1,083,796	8.6	2,958	2.8
18	1,092,674	8.7	1,084,450	8.6	2,864	2.6
19	1,089,818	8.6	1,108,334	8.8	2,828	2.6
20	1,091,156	8.7	1,142,407	9.1	2,798	2.6
21	1,070,035	8.5	1,141,865	9.1	2,556	2.4
22	1,071,304	8.5	1,197,012	9.5	2,450	2.3
23	1,050,806	8.3	1,253,066	9.9	2,463	2.3
24	1,037,231	8.2	1,256,359	10.0	2,299	2.2
25	1,029,816	8.2	1,268,436	10.1	2,185	2.1
26	1,003,539	8.0	1,273,004	10.1	2,080	2.1
27	1,005,677	8.0	1,290,444	10.3	1,916	1.9
28	976,978	7.8	1,307,748	10.5	1,928	2.0
29	946,065	7.6	1,340,397	10.8	1,761	1.9
30	918,397	7.4	1,362,482	11.0	1,748	1.9
令和元年	945,000	7.0	1,381,093	11.2	1,654	1.9

人口動態総覧（全国・その2）

全 国

死 産		婚 姻		離 婚		自然増加	
実 数	率 (出産千対)	実 数	率 (人口千対)	実 数	率 (人口千対)	実 数	率 (人口千対)
101,930	52.7	871,543	7.8	124,512	1.11	1,129,347	10.0
95,247	51.5	821,029	7.2	129,485	1.14	1,065,026	9.4
87,463	48.7	793,257	6.9	132,146	1.15	1,012,822	8.8
82,311	47.7	788,505	6.8	135,250	1.17	952,916	8.3
77,446	46.8	774,702	6.7	141,689	1.22	854,088	7.3
79,222	49.2	776,531	6.6	154,221	1.32	809,193	6.9
78,107	49.0	781,252	6.6	163,980	1.39	803,509	6.8
71,941	45.5	762,552	6.4	179,150	1.51	768,649	6.5
72,361	46.3	739,991	6.2	178,746	1.50	749,533	6.3
69,009	46.0	735,850	6.1	166,640	1.39	679,294	5.6
65,678	45.3	710,962	5.9	166,054	1.37	632,326	5.2
63,834	45.3	696,173	5.7	158,227	1.30	595,486	4.9
59,636	43.4	707,716	5.8	153,600	1.26	520,992	4.3
55,204	42.4	708,316	5.8	157,811	1.29	458,208	3.7
53,892	42.3	722,138	5.9	157,608	1.28	401,280	3.3
50,510	39.7	742,264	6.0	168,969	1.37	393,448	3.2
48,896	38.9	754,441	6.1	179,191	1.45	352,346	2.9
45,090	36.6	792,658	6.4	188,297	1.52	309,750	2.5
42,962	33.5	782,738	6.3	195,106	1.57	362,395	2.9
39,403	32.1	791,888	6.4	199,016	1.60	264,925	2.1
39,536	31.7	795,080	6.4	206,955	1.66	310,344	2.5
39,546	32.1	775,651	6.2	222,635	1.78	278,263	2.2
38,988	31.4	784,595	6.3	243,183	1.94	266,663	2.1
38,452	31.6	762,028	6.1	250,529	2.00	195,638	1.6
38,393	31.2	798,138	6.4	264,246	2.10	228,894	1.8
37,467	31.0	799,999	6.4	285,911	2.27	200,331	1.6
36,978	31.1	757,331	6.0	289,836	2.30	171,476	1.4
35,330	30.5	740,191	5.9	283,854	2.25	108,659	0.9
34,365	30.0	720,417	5.7	270,804	2.15	82,119	0.7
31,818	29.1	714,265	5.7	261,917	2.08	△21,266	△0.2
30,911	27.5	730,971	5.8	257,475	2.04	8,224	0.1
29,313	26.2	719,822	5.7	254,832	2.02	△18,516	△0.1
28,177	25.2	726,106	5.8	251,136	1.99	△51,251	△0.4
27,005	24.6	707,734	5.6	253,353	2.01	△71,830	△0.6
26,560	24.2	700,214	5.5	251,378	1.99	△125,708	△1.0
25,751	23.9	661,895	5.2	235,719	1.87	△202,260	△1.6
24,800	23.4	668,869	5.3	235,406	1.87	△219,128	△1.7
24,102	22.9	660,613	5.3	231,383	1.84	△238,620	△1.9
23,524	22.9	643,749	5.1	222,107	1.77	△269,465	△2.1
22,617	22.0	635,156	5.1	226,215	1.81	△284,767	△2.3
20,934	21.0	620,531	5.0	216,978	1.73	△330,770	△2.6
20,358	21.1	606,866	4.9	212,262	1.70	△394,332	△3.2
19,608	20.9	586,438	4.7	208,333	1.68	△444,085	△3.6
19,454	22.0	599,007	4.8	208,496	1.36	△436,093	△3.5

第3表 人口動態総覧

区 分	出 生		死 亡		乳児死亡		新生児死亡		死 産	
	実 数	率 人口千対	実 数	率 人口千対	実 数	率 出生千対	実 数	率 出生千対	実 数	率 出産千対
総 数	6,631	6.9	12,148	12.7	8	1.2	2	0.3	148	21.8
市 計	5,641	7.0	10,067	12.5	8	1.4	2	0.4	126	21.8
町 計	990	6.7	2,081	14.0	-	-	-	-	22	21.7
高松市保健所	3,180	7.6	4,524	10.8	6	1.9	1	0.3	68	20.9
高 松 市	3,180	7.6	4,524	10.8	6	1.9	1	0.3	68	20.9
東 讃 保 健 所	522	4.9	1,599	15.0	-	-	-	-	12	22.5
さ ぬ き 市	202	4.3	692	14.6	-	-	-	-	7	33.5
東 か が わ 市	102	3.5	525	18.2	-	-	-	-	2	19.2
三 木 町	191	7.0	341	12.5	-	-	-	-	3	15.5
直 島 町	27	8.7	41	13.3	-	-	-	-	-	-
小 豆 保 健 所	150	5.6	448	16.6	-	-	-	-	3	19.6
土 庄 町	78	6.0	208	15.9	-	-	-	-	1	12.7
小 豆 島 町	72	5.2	240	17.3	-	-	-	-	2	27.0
中 讃 保 健 所	2,010	7.1	3,749	13.2	2	1.0	1	0.5	45	21.9
丸 亀 市	832	7.6	1,242	11.4	1	1.2	1	1.2	18	21.2
坂 出 市	305	6.0	843	16.5	-	-	-	-	5	16.1
善 通 寺 市	251	7.8	413	12.9	1	4.0	-	-	6	23.3
宇 多 津 町	192	10.1	173	9.1	-	-	-	-	5	25.4
綾 川 町	142	6.2	358	15.6	-	-	-	-	4	27.4
琴 平 町	47	5.4	136	15.8	-	-	-	-	-	-
多 度 津 町	146	6.3	293	12.7	-	-	-	-	4	26.7
ま ん の う 町	95	5.4	291	16.6	-	-	-	-	3	30.6
西 讃 保 健 所	769	6.4	1,828	15.2	-	-	-	-	20	25.3
観 音 寺 市	414	7.2	857	14.9	-	-	-	-	10	23.6
三 豊 市	355	5.7	971	15.5	-	-	-	-	10	27.4

※総数の率の算出は、令和元年10月1日現在の香川県総人口(県統計調査課調べ)を用いて算出しているため、本書の他の統計表数値と異なることがある。

保健所・市町別

自然死産		人工死産		周産期死亡		妊娠22週以後の死産		早期新生児死亡		婚 姻		離 婚	
実 数	率 出産千対	実 数	率 出産千対	実 数	率 出産千対	実 数	率 出産千対	実 数	率 出生千対	実 数	率 人口千対	実 数	率 人口千対
62	9.1	86	12.7	22	3.3	20	3.0	2	0.3	4,237	4.4	1,674	1.75
53	9.2	73	12.7	19	3.4	17	3.0	2	0.4	3,698	4.6	1,442	1.79
9	8.9	13	12.8	3	3.0	3	3.0	-	-	539	3.6	232	1.56
26	8.0	42	12.9	10	3.1	9	2.8	1	0.3	2,073	5.0	809	1.93
26	8.0	42	12.9	10	3.1	9	2.8	1	0.3	2,073	5.0	809	1.93
4	7.5	8	15.0	1	1.9	1	1.9	-	-	368	3.5	140	1.31
2	9.6	5	23.9	-	-	-	-	-	-	161	3.4	63	1.33
1	9.6	1	9.6	-	-	-	-	-	-	94	3.3	33	1.14
1	5.2	2	10.3	1	5.2	1	5.2	-	-	94	3.5	40	1.47
-	-	-	-	-	-	-	-	-	-	19	6.2	4	1.30
1	6.5	2	13.1	-	-	-	-	-	-	78	2.9	28	1.04
1	12.7	-	-	-	-	-	-	-	-	37	2.8	11	0.84
-	-	2	27.0	-	-	-	-	-	-	41	3.0	17	1.22
22	10.7	23	11.2	9	4.5	8	4.0	1	0.5	1,255	4.4	518	1.83
10	11.8	8	9.4	4	4.8	3	3.6	1	1.2	523	4.8	221	2.02
2	6.5	3	9.7	2	6.6	2	6.6	-	-	213	4.2	79	1.54
3	11.7	3	11.7	1	4.0	1	4.0	-	-	171	5.3	58	1.81
3	15.2	2	10.2	1	5.2	1	5.2	-	-	117	6.2	48	2.53
2	13.7	2	13.7	-	-	-	-	-	-	77	3.4	36	1.57
-	-	-	-	-	-	-	-	-	-	35	4.1	16	1.86
1	6.7	3	20.0	-	-	-	-	-	-	74	3.2	32	1.39
1	10.2	2	20.4	1	10.5	1	10.5	-	-	45	2.6	28	1.60
9	11.4	11	13.9	2	2.6	2	2.6	-	-	463	3.9	179	1.49
4	9.4	6	14.2	2	4.8	2	4.8	-	-	248	4.3	89	1.55
5	13.7	5	13.7	-	-	-	-	-	-	215	3.4	90	1.44

第4表 人口動態総覧

区 分	出 生		死 亡		乳児死亡		新生児死亡		死 産	
	実 数	人 口 千対率	実 数	人 口 千対率	実 数	出 生 千対率	実 数	出 生 千対率	実 数	出 産 千対率
全 国	865 239	7.0	1 381 093	11.2	1 654	1.9	755	0.9	19 454	22.0
北海道	31 020	6.0	65 498	12.6	64	2.1	24	0.8	852	26.7
青森	7 170	5.8	18 424	14.9	23	3.2	15	2.1	168	22.9
岩手	6 974	5.7	17 826	14.6	15	2.2	5	0.7	155	21.7
宮城	14 947	6.5	25 202	11.0	27	1.8	20	1.3	356	23.3
秋田	4 696	4.9	15 784	16.4	10	2.1	5	1.1	117	24.3
山形	6 401	6.0	15 719	14.7	15	2.3	6	0.9	147	22.4
福島	11 552	6.3	25 004	13.7	29	2.5	10	0.9	273	23.1
茨城	18 004	6.4	33 440	11.9	53	2.9	26	1.4	408	22.2
栃木	12 608	6.6	22 138	11.6	34	2.7	15	1.2	283	22.0
群馬	11 901	6.3	23 254	12.3	22	1.8	14	1.2	322	26.3
埼玉	48 298	6.7	69 537	9.7	88	1.8	36	0.7	1 123	22.7
千葉	40 799	6.6	62 004	10.1	83	2.0	38	0.9	929	22.3
東京都	101 818	7.6	120 870	9.0	146	1.4	59	0.6	2 303	22.1
神奈川県	63 035	7.0	83 968	9.3	128	2.0	62	1.0	1 687	26.1
新潟	13 640	6.2	30 572	13.9	26	1.9	14	1.0	279	20.0
富山	6 604	6.4	13 207	12.9	8	1.2	5	0.8	125	18.6
石川	7 808	7.0	12 900	11.5	16	2.0	10	1.3	146	18.4
福井	5 307	7.0	9 593	12.7	12	2.3	8	1.5	120	22.1
山梨	5 193	6.5	10 083	12.6	12	2.3	5	1.0	93	17.6
長野	13 553	6.7	26 041	12.9	20	1.5	14	1.0	260	18.8
岐阜	12 776	6.6	23 417	12.1	28	2.2	13	1.0	244	18.7
静岡県	23 457	6.6	42 190	11.9	55	2.3	33	1.4	490	20.5
愛知県	57 145	7.8	69 932	9.6	109	1.9	45	0.8	1 136	19.5
三重	11 690	6.7	20 811	12.0	16	1.4	3	0.3	238	20.0
滋賀	10 627	7.7	13 221	9.5	20	1.9	13	1.2	183	16.9
京都	16 993	6.7	27 028	10.7	34	2.0	10	0.6	359	20.7
大阪	62 557	7.3	90 410	10.5	108	1.7	52	0.8	1 339	21.0
兵庫県	38 043	7.1	57 938	10.8	60	1.6	29	0.8	770	19.8
奈良	8 323	6.3	14 660	11.1	15	1.8	8	1.0	184	21.6
和歌山	5 869	6.4	12 837	14.0	7	1.2	2	0.3	124	20.7
鳥取	3 988	7.2	7 605	13.8	11	2.8	7	1.8	106	25.9
島根	4 594	6.9	9 710	14.6	10	2.2	4	0.9	98	20.9
岡山	13 695	7.3	21 944	11.8	29	2.1	10	0.7	286	20.5
広島	20 034	7.3	31 237	11.3	36	1.8	15	0.7	425	20.8
山口	8 771	6.5	19 081	14.2	16	1.8	5	0.6	178	19.9
徳島	4 554	6.3	10 126	14.0	11	2.4	4	0.9	90	19.4
香川	6 631	7.0	12 148	12.9	8	1.2	2	0.3	148	21.8
愛媛	8 446	6.4	18 281	13.8	10	1.2	5	0.6	202	23.4
高知	4 270	6.2	10 317	14.9	11	2.6	6	1.4	83	19.1
福岡	39 754	7.9	54 099	10.7	90	2.3	35	0.9	911	22.4
佐賀	6 231	7.7	9 967	12.3	15	2.4	6	1.0	125	19.7
長崎	9 585	7.3	17 612	13.4	25	2.6	13	1.4	193	19.7
熊本	13 305	7.7	21 670	12.5	27	2.0	12	0.9	313	23.0
大分	7 624	6.8	14 614	13.0	10	1.3	6	0.8	193	24.7
宮崎	8 043	7.6	13 788	12.9	16	2.0	4	0.5	222	26.9
鹿児島	11 977	7.5	21 834	13.7	24	2.0	13	1.1	287	23.4
沖縄	14 902	10.4	12 509	8.7	19	1.3	8	0.5	370	24.2
外国	27	・	135	・	1	・	-	・	9	・
不詳	・	・	908	・	2	・	1	・	2	・

注：1) 全国には住所が外国・不詳を含む。

2) 都道府県別の表章は、出生は子の住所、死亡は死亡者の住所、死産は母の住所、婚姻は夫の住所、離婚は別居する前の住所による。

都道府県別

自然死産		人工死産		周産期死亡		妊娠満22週 以後の死産		早期新生 児死亡		婚 姻		離 婚	
実 数	出 産 千対率	実 数	出 産 千対率	実 数	出 産 千対率	実 数	出 産 千対率	実 数	出 産 千対率	実 数	人 口 千対率	実 数	人 口 千対率
8 997	10.2	10 457	11.8	2 955	3.4	2 377	2.7	578	0.7	599 007	4.8	208 496	1.69
370	11.6	482	15.1	112	3.6	91	2.9	21	0.7	23 417	4.5	9 833	1.89
88	12.0	80	10.9	36	5.0	25	3.5	11	1.5	4 601	3.7	2 009	1.62
72	10.1	83	11.6	31	4.4	26	3.7	5	0.7	4 489	3.7	1 754	1.44
172	11.2	184	12.0	61	4.1	43	2.9	18	1.2	10 073	4.4	3 780	1.66
70	14.5	47	9.8	26	5.5	22	4.7	4	0.9	3 161	3.3	1 278	1.33
76	11.6	71	10.8	24	3.7	18	2.8	6	0.9	4 014	3.8	1 433	1.34
126	10.7	147	12.4	36	3.1	28	2.4	8	0.7	7 510	4.1	2 985	1.63
200	10.9	208	11.3	87	4.8	69	3.8	18	1.0	12 270	4.4	4 664	1.66
132	10.2	151	11.7	48	3.8	37	2.9	11	0.9	8 572	4.5	3 181	1.67
147	12.0	175	14.3	58	4.9	46	3.9	12	1.0	8 238	4.4	3 142	1.67
512	10.4	611	12.4	151	3.1	124	2.6	27	0.6	33 671	4.7	12 067	1.68
454	10.9	475	11.4	136	3.3	114	2.8	22	0.5	28 649	4.7	10 072	1.64
966	9.3	1 337	12.8	308	3.0	258	2.5	50	0.5	86 059	6.4	22 707	1.69
656	10.1	1 031	15.9	226	3.6	180	2.8	46	0.7	45 922	5.1	14 890	1.65
144	10.3	135	9.7	40	2.9	30	2.2	10	0.7	8 742	4.0	2 823	1.28
72	10.7	53	7.9	26	3.9	21	3.2	5	0.8	4 226	4.1	1 327	1.29
92	11.6	54	6.8	33	4.2	26	3.3	7	0.9	4 985	4.4	1 532	1.36
55	10.1	65	12.0	17	3.2	11	2.1	6	1.1	3 320	4.4	1 093	1.45
45	8.5	48	9.1	18	3.5	14	2.7	4	0.8	3 664	4.6	1 356	1.70
137	9.9	123	8.9	46	3.4	38	2.8	8	0.6	8 809	4.4	2 981	1.48
119	9.1	125	9.6	35	2.7	27	2.1	8	0.6	8 227	4.2	3 004	1.55
254	10.6	236	9.9	88	3.7	67	2.8	21	0.9	15 848	4.5	5 834	1.64
578	9.9	558	9.6	203	3.5	170	3.0	33	0.6	39 933	5.5	12 342	1.69
107	9.0	131	11.0	24	2.0	21	1.8	3	0.3	7 743	4.5	2 864	1.65
102	9.4	81	7.5	46	4.3	33	3.1	13	1.2	6 439	4.6	2 095	1.51
179	10.3	180	10.4	57	3.3	49	2.9	8	0.5	11 497	4.5	4 022	1.59
609	9.5	730	11.4	225	3.6	187	3.0	38	0.6	46 395	5.4	16 282	1.89
376	9.7	394	10.2	112	2.9	89	2.3	23	0.6	25 109	4.7	9 143	1.70
86	10.1	98	11.5	28	3.4	21	2.5	7	0.8	5 249	4.0	2 024	1.53
44	7.3	80	13.3	14	2.4	13	2.2	1	0.2	3 860	4.2	1 595	1.74
46	11.2	60	14.7	18	4.5	13	3.2	5	1.3	2 389	4.3	885	1.61
54	11.5	44	9.4	17	3.7	14	3.0	3	0.7	2 625	3.9	945	1.42
120	8.6	166	11.9	40	2.9	33	2.4	7	0.5	8 734	4.7	3 064	1.64
208	10.2	217	10.6	68	3.4	55	2.7	13	0.6	13 185	4.8	4 484	1.62
98	11.0	80	8.9	37	4.2	33	3.7	4	0.5	5 620	4.2	2 143	1.60
56	12.1	34	7.3	19	4.2	16	3.5	3	0.7	2 878	4.0	1 123	1.55
62	9.1	86	12.7	22	3.3	20	3.0	2	0.3	4 237	4.5	1 674	1.77
83	9.6	119	13.8	24	2.8	19	2.2	5	0.6	5 360	4.0	2 151	1.62
30	6.9	53	12.2	17	4.0	11	2.6	6	1.4	2 630	3.8	1 240	1.79
398	9.8	513	12.6	123	3.1	96	2.4	27	0.7	25 777	5.1	9 774	1.94
69	10.9	56	8.8	21	3.4	18	2.9	3	0.5	3 394	4.2	1 329	1.64
84	8.6	109	11.1	27	2.8	18	1.9	9	0.9	5 472	4.2	2 126	1.61
152	11.2	161	11.8	47	3.5	35	2.6	12	0.9	7 535	4.4	2 950	1.70
92	11.8	101	12.9	30	3.9	26	3.4	4	0.5	4 954	4.4	1 944	1.73
96	11.6	126	15.2	20	2.5	16	2.0	4	0.5	4 633	4.4	2 040	1.92
126	10.3	161	13.1	35	2.9	25	2.1	10	0.8	6 865	4.3	2 895	1.82
180	11.8	190	12.4	36	2.4	30	2.0	6	0.4	8 027	5.6	3 617	2.52
2	.	7	.	1	.	1	.	-
1	.	1	.	1	.	-	.	1

第5表 出生数割合，年次・出生の場所別

年次	総数	施設内				施設外		
		計	病院	診療所	助産所	計	自宅	その他
昭和50年	100.0	99.4	50.6	44.1	4.7	0.6	0.5	0.1
51	100.0	99.6	51.6	44.0	4.0	0.4	0.3	0.1
52	100.0	99.7	52.8	43.5	3.4	0.3	0.3	0.0
53	100.0	99.6	53.4	43.3	2.9	0.4	0.3	0.1
54	100.0	99.8	54.6	42.8	2.3	0.2	0.2	0.0
55	100.0	99.8	56.2	41.9	1.7	0.2	0.1	0.0
56	100.0	99.9	57.1	41.4	1.3	0.1	0.1	0.0
57	100.0	99.8	57.7	41.3	0.8	0.2	0.2	0.1
58	100.0	99.8	60.5	48.8	0.6	0.2	0.1	0.1
59	100.0	99.8	64.9	34.4	0.5	0.2	0.1	0.0
60	100.0	99.9	66.6	33.0	0.4	0.1	0.0	0.0
61	100.0	99.8	68.3	31.2	0.3	0.2	0.1	0.0
62	100.0	99.9	70.3	29.4	0.2	0.1	0.0	0.0
63	100.0	99.9	65.8	33.9	0.2	0.1	0.0	0.0
平成元	100.0	99.9	66.2	33.4	0.3	0.1	0.1	-
2	100.0	99.9	61.6	38.0	0.3	0.1	0.1	0.0
3	100.0	100.0	60.3	39.4	0.3	0.0	0.0	0.0
4	100.0	99.9	60.7	38.8	0.4	0.1	0.1	-
5	100.0	99.9	60.6	39.0	0.3	0.1	0.0	-
6	100.0	99.9	60.2	39.4	0.3	0.1	0.0	0.0
7	100.0	99.9	59.7	39.8	0.4	0.1	0.1	0.0
8	100.0	99.9	59.1	40.4	0.4	0.1	0.1	0.0
9	100.0	99.9	61.2	38.1	0.6	0.1	0.1	0.0
10	100.0	99.9	63.6	35.8	0.5	0.1	0.1	0.0
11	100.0	99.8	65.6	33.8	0.4	0.2	0.2	0.0
12	100.0	99.8	67.4	31.9	0.5	0.2	0.2	0.0
13	100.0	99.9	69.1	30.1	0.8	0.1	0.1	0.0
14	100.0	99.8	68.9	30.2	0.7	0.2	0.2	0.0
15	100.0	99.9	73.2	26.0	0.7	0.2	0.2	0.0
16	100.0	99.8	72.5	26.4	0.9	0.2	0.1	0.0
17	100.0	99.7	72.5	26.4	0.8	0.3	0.3	-
18	100.0	99.8	71.8	26.7	1.4	0.2	0.1	0.0
19	100.0	99.8	72.2	26.0	1.7	0.2	0.2	-
20	100.0	99.7	70.1	28.0	1.6	0.3	0.3	-
21	100.0	99.8	67.9	30.6	1.4	0.2	0.2	0.0
22	100.0	99.8	65.2	33.1	1.5	0.2	0.2	0.0
23	100.0	99.8	66.1	32.4	1.3	0.2	0.2	-
24	100.0	99.8	64.3	34.1	1.4	0.2	0.1	0.0
25	100.0	99.9	64.0	34.7	1.2	0.1	0.1	0.0
26	100.0	99.9	65.0	33.9	1.0	0.1	0.1	0.0
27	100.0	99.9	65.9	32.7	1.3	0.1	0.1	-
28	100.0	99.9	66.8	31.9	1.2	0.1	0.1	0.0
29	100.0	99.9	71.0	27.9	0.9	0.1	0.1	0.0
30	100.0	99.9	74.8	23.7	1.3	0.1	0.1	0.0
令和元	100.0	99.9	76.4	22.4	1.1	0.1	0.1	0.0

第6表 出生数及び割合，年次・母の年齢階級別（1/2）

区分	出生数（人）									
	総数	～14歳	15～19	20～24	25～29	30～34	35～39	40～44	45歳～	不詳
昭和50年	15,539	-	116	4,630	8,553	1,892	302	45	-	1
51	15,218	-	114	4,141	8,916	1,709	300	38	-	-
52	14,386	-	103	3,628	8,315	1,949	337	51	3	-
53	13,655	-	124	3,257	7,682	2,233	309	47	3	-
54	13,477	-	125	3,148	7,253	2,551	356	41	3	-
55	12,993	1	97	2,968	6,879	2,671	346	30	1	-
56	12,261	-	132	2,754	6,279	2,719	336	40	1	-
57	12,270	-	141	2,711	6,324	2,656	400	34	4	-
58	12,176	-	156	2,701	6,116	2,676	486	40	1	-
59	12,068	-	161	2,436	6,254	2,570	589	56	2	-
60	11,529	1	143	2,217	6,082	2,450	588	45	3	-
61	11,242	-	151	2,215	5,771	2,470	588	46	-	1
62	10,786	-	135	2,060	5,542	2,406	586	56	1	-
63	10,482	-	139	1,988	5,288	2,418	573	76	-	-
平成元	9,827	-	161	1,886	4,674	2,524	508	73	1	-
2	9,555	-	147	1,802	4,593	2,410	529	73	1	-
3	9,384	-	146	1,830	4,343	2,412	573	79	1	-
4	9,406	-	191	1,848	4,319	2,448	511	86	3	-
5	9,048	-	148	1,783	3,990	2,482	566	77	2	-
6	9,555	1	169	1,895	4,316	2,492	595	84	2	1
7	9,301	1	176	1,845	4,022	2,530	635	88	4	-
8	9,311	-	172	1,790	4,074	2,547	646	80	2	-
9	9,511	1	172	1,802	4,210	2,527	712	83	3	1
10	9,664	-	194	1,776	4,227	2,650	726	90	-	1
11	9,651	-	198	1,702	4,211	2,707	747	83	3	-
12	9,808	-	201	1,561	4,242	2,918	795	89	2	-
13	9,472	1	198	1,517	3,958	2,902	807	87	2	-
14	9,438	2	220	1,403	3,888	3,006	818	98	3	-
15	9,123	-	178	1,355	3,543	3,054	882	107	4	-
16	9,068	-	175	1,260	3,394	3,211	915	111	2	-
17	8,686	-	153	1,127	2,983	3,297	999	123	4	-
18	8,664	-	156	1,120	2,890	3,299	1,077	120	2	-
19	8,701	1	148	1,160	2,803	3,262	1,185	138	4	-
20	8,600	-	148	1,171	2,574	3,205	1,343	158	1	-
21	8,366	-	148	1,050	2,637	2,977	1,377	172	5	-
22	8,397	-	147	998	2,606	2,912	1,538	195	1	-
23	8,311	-	130	1,000	2,458	2,939	1,555	225	4	-
24	8,161	1	128	859	2,444	2,808	1,651	268	2	-
25	8,059	1	120	856	2,380	2,703	1,714	276	9	-
26	7,745	-	129	784	2,230	2,758	1,539	299	6	-
27	7,719	-	128	794	2,173	2,680	1,575	360	9	-
28	7,510	1	123	760	2,046	2,669	1,543	358	10	-
29	7,387	-	113	719	2,018	2,615	1,542	372	8	-
30	6,899	-	92	694	1,931	2,439	1,387	347	9	-
令和元年	6,631	1	77	699	1,855	2,267	1,375	340	17	-

第6表つき (2/2)

区分	百 分 率 (%)									
	総数	～14歳	15～19	20～24	25～29	30～34	35～39	40～44	45歳～	不詳
昭和50年	100.0	-	0.7	29.8	55.0	12.2	1.9	0.3	-	0.0
51	100.0	-	0.7	27.2	58.6	11.2	2.0	0.2	-	-
52	100.0	-	0.7	25.2	57.8	13.5	2.3	0.4	0.0	-
53	100.0	-	0.9	23.9	56.3	16.4	2.3	0.3	0.0	-
54	100.0	-	0.9	23.4	53.8	18.9	2.6	0.3	0.0	-
55	100.0	0.0	0.7	22.8	52.9	20.6	2.7	0.2	0.0	-
56	100.0	-	1.1	22.5	51.2	22.2	2.7	0.3	0.0	-
57	100.0	-	1.1	22.1	51.5	21.6	3.3	0.3	0.0	-
58	100.0	-	1.3	22.2	50.2	22.0	4.0	0.3	0.0	-
59	100.0	-	1.3	20.2	51.8	21.3	4.9	0.5	0.0	-
60	100.0	0.0	1.2	19.2	52.8	21.3	5.1	0.4	0.0	-
61	100.0	-	1.3	19.7	51.3	22.0	5.2	0.4	-	0.0
62	100.0	-	1.3	19.1	51.4	22.3	5.4	0.5	0.0	-
63	100.0	-	1.3	19.0	50.4	23.1	5.5	0.7	-	-
平成元	100.0	-	1.6	19.2	47.6	25.7	5.2	0.7	0.0	-
2	100.0	-	1.5	18.9	48.1	25.2	5.5	0.8	0.0	-
3	100.0	-	1.6	19.5	46.3	25.7	6.1	0.8	0.0	-
4	100.0	-	2.0	19.6	45.9	26.0	5.4	0.9	0.0	-
5	100.0	-	1.6	19.7	44.1	27.4	6.3	0.9	0.0	-
6	100.0	0.0	1.8	19.8	45.2	26.1	6.2	0.9	0.0	0.0
7	100.0	0.0	1.9	19.8	43.2	27.2	6.8	0.9	0.0	-
8	100.0	-	1.8	19.2	43.8	27.4	6.9	0.9	0.0	-
9	100.0	0.0	1.8	18.9	44.3	26.6	7.5	0.9	0.0	0.0
10	100.0	-	2.0	18.4	43.7	27.4	7.5	0.9	-	0.0
11	100.0	-	2.1	17.6	43.6	28.0	7.7	0.9	0.0	-
12	100.0	-	2.0	15.9	43.3	29.8	8.1	0.9	0.0	-
13	100.0	0.0	2.1	16.0	41.8	30.6	8.5	0.9	0.0	-
14	100.0	0.0	2.3	14.9	41.2	31.8	8.7	1.0	0.0	-
15	100.0	-	2.0	14.9	38.8	33.5	9.7	1.2	0.0	-
16	100.0	-	1.9	13.9	37.4	35.4	10.1	1.2	0.0	-
17	100.0	-	1.8	13.0	34.3	38.0	11.5	1.4	0.0	-
18	100.0	-	1.8	12.9	33.4	38.1	12.4	1.4	0.0	-
19	100.0	0.0	1.7	13.3	32.2	37.5	13.6	1.6	0.0	-
20	100.0	-	1.7	13.6	29.9	37.3	15.6	1.8	0.0	-
21	100.0	-	1.8	12.6	31.5	35.6	16.5	2.1	0.1	-
22	100.0	-	1.8	11.9	31.0	34.7	18.3	2.3	0.0	-
23	100.0	-	1.6	12.0	29.6	35.4	18.7	2.7	0.0	-
24	100.0	0.0	1.6	10.5	29.9	34.4	20.2	3.3	0.0	-
25	100.0	0.0	1.5	10.6	29.5	33.5	21.3	3.4	0.1	-
26	100.0	-	1.7	10.1	28.8	35.6	19.9	3.9	0.1	-
27	100.0	-	1.7	10.3	28.2	34.7	20.4	4.7	0.1	-
28	100.0	0.0	1.6	10.1	27.2	35.5	20.5	4.8	0.1	-
29	100.0	-	1.5	9.7	27.3	35.4	20.9	5.0	0.1	-
30	100.0	-	1.3	10.1	28.0	35.4	20.1	5.0	0.1	-
令和元年	100.0	0.0	1.2	10.5	28.0	34.2	20.7	5.1	0.3	-

第7表 出生数及び割合，年次・出産順位別（1/2）

区分	出生数（人）											
	総数	第1児	第2児	第3児	第4児	第5児	第6児	第7児	第8児	第9児	第10児	不詳
昭和50年	15,539	6,965	6,530	1,736	231	51	13	7	3	3	-	-
51	15,218	6,496	6,648	1,763	243	40	16	7	1	4	-	-
52	14,386	5,989	6,240	1,842	241	46	14	10	1	3	-	-
53	13,655	5,642	5,867	1,841	230	49	15	3	5	3	-	-
54	13,477	5,502	5,761	1,924	221	46	13	5	3	2	-	-
55	12,993	5,357	5,417	1,919	233	49	8	3	3	4	-	-
56	12,261	5,187	5,016	1,749	245	42	15	3	3	1	-	-
57	12,270	5,227	4,943	1,778	254	42	16	6	2	2	-	-
58	12,176	5,216	4,824	1,804	267	45	13	4	1	1	-	1
59	12,068	5,092	4,779	1,875	261	39	12	6	1	3	-	-
60	11,529	4,894	4,664	1,716	206	49	-	-	-	-	-	-
61	11,242	4,687	4,514	1,752	214	51	16	6	1	1	-	-
62	10,786	4,502	4,341	1,677	213	31	19	1	2	-	-	-
63	10,482	4,348	4,181	1,677	231	27	12	2	3	1	-	-
平成元	9,827	4,137	3,880	1,558	201	36	9	2	2	2	-	-
2	9,555	3,988	3,776	1,508	230	36	12	3	1	1	-	-
3	9,384	4,186	3,495	1,418	226	41	16	1	-	-	-	1
4	9,406	4,231	3,585	1,308	231	33	8	8	2	-	-	-
5	9,048	4,189	3,268	1,333	201	41	12	4	-	-	-	-
6	9,555	4,500	3,530	1,280	197	41	5	-	1	1	-	-
7	9,301	4,437	3,339	1,264	208	37	9	4	2	1	-	-
8	9,311	4,316	3,562	1,196	187	38	7	3	-	2	-	-
9	9,511	4,552	3,499	1,211	194	40	12	1	1	1	-	-
10	9,664	4,621	3,567	1,215	207	40	11	2	-	1	-	-
11	9,651	4,696	3,540	1,166	198	30	13	4	3	1	-	-
12	9,808	4,701	3,634	1,205	223	28	12	3	1	1	-	-
13	9,472	4,526	3,497	1,214	172	43	12	8	-	-	-	-
14	9,438	4,565	3,501	1,156	168	39	3	2	3	-	1	-
15	9,123	4,317	3,450	1,096	216	30	9	3	2	-	-	-
16	9,068	4,141	3,574	1,124	189	26	12	1	1	-	-	-
17	8,686	3,940	3,414	1,078	199	42	7	4	-	2	-	-
18	8,664	3,979	3,298	1,145	189	41	8	-	3	1	-	-
19	8,701	4,053	3,216	1,190	188	41	7	4	-	1	1	-
20	8,600	3,896	3,187	1,231	225	46	11	2	1	1	-	-
21	8,366	3,808	3,161	1,127	210	49	6	4	3	-	-	-
22	8,397	3,909	2,992	1,196	233	49	14	2	1	1	-	-
23	8,311	3,656	3,197	1,141	243	48	20	3	2	1	-	-
24	8,161	3,599	3,090	1,172	230	47	16	6	-	1	-	-
25	8,059	3,535	3,075	1,136	249	42	15	6	1	-	-	-
26	7,745	3,494	2,817	1,118	248	49	12	4	3	-	-	-
27	7,719	3,481	2,826	1,100	240	51	15	2	3	1	-	-
28	7,510	3,451	2,750	1,012	230	42	16	4	1	3	1	-
29	7,387	3,240	2,772	1,067	227	58	8	10	3	1	1	-
30	6,899	2,986	2,635	987	222	40	19	4	4	-	2	-
令和元	6,631	2,963	2,404	973	208	49	17	11	1	3	2	-

第7表つき (2/2)

区分	百 分 率 (%)											
	総数	第1児	第2児	第3児	第4児	第5児	第6児	第7児	第8児	第9児	第10児	不詳
昭和50年	100.0	44.8	42.0	11.2	1.5	0.3	0.1	0.0	0.0	0.0	-	-
51	100.0	42.7	43.7	11.6	1.6	0.3	0.1	0.0	0.0	0.0	-	-
52	100.0	41.6	43.4	12.8	1.7	0.3	0.1	0.1	0.0	0.0	-	-
53	100.0	41.3	43.0	13.5	1.7	0.4	0.1	0.0	0.0	0.0	-	-
54	100.0	40.8	42.7	14.3	1.6	0.3	0.1	0.0	0.0	0.0	-	-
55	100.0	41.2	41.7	14.8	1.8	0.4	0.1	0.0	0.0	0.0	-	-
56	100.0	42.3	40.9	14.3	2.0	0.3	0.1	0.0	0.0	0.0	-	-
57	100.0	42.6	40.3	14.5	2.1	0.3	0.1	0.0	0.0	0.0	-	-
58	100.0	42.8	39.6	14.8	2.2	0.4	0.1	0.0	0.0	0.0	-	0.0
59	100.0	42.2	39.6	15.5	2.2	0.3	0.1	-	0.0	0.0	-	-
60	100.0	42.4	40.5	14.9	1.8	0.4	-	-	-	-	-	-
61	100.0	41.7	40.2	15.6	1.9	0.5	0.1	0.1	0.0	0.0	-	-
62	100.0	41.7	40.2	15.5	2.0	0.3	0.2	0.0	0.0	-	-	-
63	100.0	41.5	39.9	16.0	2.2	0.3	0.1	0.0	0.0	0.0	-	-
平成元	100.0	42.1	39.5	15.9	2.0	0.4	0.1	0.0	0.0	0.0	-	-
2	100.0	41.7	39.5	15.8	2.4	0.4	0.1	0.0	0.0	0.0	-	-
3	100.0	44.6	37.2	15.1	2.4	0.4	0.2	0.0	-	-	-	0.0
4	100.0	45.0	38.1	13.9	2.5	0.4	0.1	0.1	0.0	-	-	-
5	100.0	46.3	36.1	14.7	2.2	0.5	0.1	0.0	-	-	-	-
6	100.0	47.1	36.9	13.4	2.1	0.4	0.1	-	0.0	0.0	-	-
7	100.0	47.7	35.9	13.6	2.2	0.4	0.1	0.0	0.0	0.0	-	-
8	100.0	46.4	38.3	12.8	2.0	0.4	0.1	0.0	-	0.0	-	-
9	100.0	47.9	36.8	12.7	2.0	0.4	0.1	0.0	0.0	0.0	-	-
10	100.0	47.8	36.9	12.6	2.1	0.4	0.1	0.0	-	0.0	-	-
11	100.0	48.7	36.7	12.1	2.1	0.3	0.1	0.0	0.0	0.0	-	-
12	100.0	47.9	37.1	12.3	2.3	0.3	0.1	0.0	0.0	0.0	-	-
13	100.0	47.8	36.9	12.8	1.8	0.5	0.1	0.1	-	-	-	-
14	100.0	48.4	37.1	12.2	1.8	0.4	0.0	0.0	0.0	-	0.0	-
15	100.0	47.3	37.8	12.0	2.4	0.3	0.1	0.0	0.0	-	-	-
16	100.0	45.7	39.4	12.4	2.1	0.3	0.1	0.0	0.0	-	-	-
17	100.0	45.4	39.3	12.4	2.3	0.5	0.1	0.0	-	0.0	-	-
18	100.0	45.9	38.1	13.2	2.2	0.5	0.1	-	0.0	0.0	-	-
19	100.0	46.6	37.0	13.7	2.2	0.5	0.1	0.0	-	0.0	0.0	-
20	100.0	45.3	37.1	14.3	2.6	0.5	0.1	0.0	0.0	0.0	-	-
21	100.0	45.5	37.8	13.5	2.5	0.6	0.1	0.0	0.0	-	-	-
22	100.0	46.6	35.6	14.2	2.8	0.6	0.2	0.0	0.0	0.0	-	-
23	100.0	44.0	38.5	13.7	2.9	0.6	0.2	0.0	0.0	0.0	-	-
24	100.0	44.1	37.9	14.4	2.8	0.6	0.2	0.1	-	0.0	-	-
25	100.0	43.9	38.2	14.1	3.1	0.5	0.2	0.1	0.0	-	-	-
26	100.0	45.1	36.4	14.4	3.2	0.6	0.2	0.1	0.0	-	-	-
27	100.0	45.1	36.6	14.3	3.1	0.7	0.2	0.0	0.0	0.0	-	-
28	100.0	46.0	36.6	13.5	3.1	0.6	0.2	0.1	0.0	0.0	0.0	-
29	100.0	43.9	37.5	14.4	3.1	0.8	0.1	0.1	0.0	0.0	0.0	-
30	100.0	43.3	38.2	14.3	3.2	0.6	0.3	0.1	0.1	-	0.0	-
令和元	100.0	44.7	36.3	14.7	3.1	0.7	0.3	0.2	0.0	0.0	0.0	-

第8表 出生数，出生の場所・立会者・保健所・市町別

(単位:人)

区 分	総数	病 院			診 療 所			助産所			自 宅				そ の 他			
		計	医 師	助 産 師	計	医 師	助 産 師	計	医 師	助 産 師	計	医 師	助 産 師	そ の 他	計	医 師	助 産 師	そ の 他
総 数	6,631	5,068	5,059	9	1,486	1,481	5	72	-	72	4	1	-	3	1	1	-	-
市 計	5,641	4,236	4,229	7	1,333	1,331	2	68	-	68	3	1	-	2	1	1	-	-
町 計	990	832	830	2	153	150	3	4	-	4	1	-	-	1	-	-	-	-
高松市保健所	3,180	1,940	1,936	4	1,175	1,174	1	63	-	63	1	-	-	1	1	1	-	-
高 松 市	3,180	1,940	1,936	4	1,175	1,174	1	63	-	63	1	-	-	1	1	1	-	-
東 讃 保 健 所	522	399	396	3	117	114	3	6	-	6	-	-	-	-	-	-	-	-
さぬき市	202	164	163	1	34	34	-	4	-	4	-	-	-	-	-	-	-	-
東かがわ市	102	85	84	1	17	17	-	-	-	-	-	-	-	-	-	-	-	-
三 木 町	191	140	140	-	49	49	-	2	-	2	-	-	-	-	-	-	-	-
直 島 町	27	10	9	1	17	14	3	-	-	-	-	-	-	-	-	-	-	-
小豆保健所	150	136	135	1	12	12	-	1	-	1	1	-	-	1	-	-	-	-
土 庄 町	78	65	64	1	11	11	-	1	-	1	1	-	-	1	-	-	-	-
小豆島町	72	71	71	-	1	1	-	-	-	-	-	-	-	-	-	-	-	-
中 讃 保 健 所	2,010	1,839	1,838	1	168	168	-	2	-	2	1	1	-	-	-	-	-	-
丸 亀 市	832	778	778	-	52	52	-	1	-	1	1	1	-	-	-	-	-	-
坂 出 市	305	280	279	1	25	25	-	-	-	-	-	-	-	-	-	-	-	-
善 通 寺 市	251	235	235	-	16	16	-	-	-	-	-	-	-	-	-	-	-	-
宇 多 津 町	192	177	177	-	15	15	-	-	-	-	-	-	-	-	-	-	-	-
綾 川 町	142	86	86	-	56	56	-	-	-	-	-	-	-	-	-	-	-	-
琴 平 町	47	46	46	-	1	1	-	-	-	-	-	-	-	-	-	-	-	-
多 度 津 町	146	142	142	-	3	3	-	1	-	1	-	-	-	-	-	-	-	-
まんのう町	95	95	95	-	-	-	-	-	-	-	-	-	-	-	-	-	-	-
西 讃 保 健 所	769	754	754	-	14	13	1	-	-	-	1	-	-	1	-	-	-	-
観 音 寺 市	414	408	408	-	6	6	-	-	-	-	-	-	-	-	-	-	-	-
三 豊 市	355	346	346	-	8	7	1	-	-	-	1	-	-	1	-	-	-	-

第9表 出生数，性・

区 分	総 数			1月			2月			3月			4月			5月		
	計	男	女	計	男	女	計	男	女	計	男	女	計	男	女	計	男	女
総 数	6,631	3,391	3,240	564	285	279	541	282	259	563	275	288	498	281	217	535	269	266
市 計	5,641	2,859	2,782	470	235	235	450	234	216	482	234	248	431	243	188	446	220	226
町 計	990	532	458	94	50	44	91	48	43	81	41	40	67	38	29	89	49	40
高松市保健所	3,180	1,632	1,548	269	149	120	258	137	121	252	133	119	245	141	104	252	121	131
高 松 市	3,180	1,632	1,548	269	149	120	258	137	121	252	133	119	245	141	104	252	121	131
東 讃 保 健 所	522	271	251	43	22	21	43	16	27	47	24	23	43	25	18	38	20	18
さぬき市	202	100	102	9	3	6	16	4	12	28	15	13	19	11	8	12	6	6
東かがわ市	102	50	52	8	4	4	8	3	5	3	1	2	10	6	4	5	2	3
三 木 町	191	106	85	23	14	9	16	7	9	15	8	7	11	6	5	17	10	7
直 島 町	27	15	12	3	1	2	3	2	1	1	-	1	3	2	1	4	2	2
小豆保健所	150	82	68	11	3	8	17	11	6	13	5	8	9	5	4	14	8	6
土 庄 町	78	49	29	5	2	3	8	5	3	10	5	5	2	2	-	6	4	2
小豆島町	72	33	39	6	1	5	9	6	3	3	-	3	7	3	4	8	4	4
中 讃 保 健 所	2,010	1,030	980	166	82	84	156	79	77	185	82	103	147	83	64	167	89	78
丸 亀 市	832	432	400	63	30	33	70	34	36	88	38	50	62	38	24	65	35	30
坂 出 市	305	142	163	26	9	17	17	9	8	26	8	18	21	10	11	26	14	12
善 通 寺 市	251	127	124	20	11	9	14	8	6	19	8	11	20	10	10	22	11	11
宇 多 津 町	192	93	99	16	10	6	24	11	13	17	8	9	14	5	9	21	11	10
綾 川 町	142	80	62	13	7	6	10	7	3	8	5	3	15	8	7	12	4	8
琴 平 町	47	28	19	2	2	-	5	2	3	3	2	1	2	1	1	6	3	3
多 度 津 町	146	79	67	15	9	6	11	7	4	9	4	5	10	9	1	10	8	2
まんのう町	95	49	46	11	4	7	5	1	4	15	9	6	3	2	1	5	3	2
西 讃 保 健 所	769	376	393	75	29	46	67	39	28	66	31	35	54	27	27	64	31	33
観 音 寺 市	414	210	204	37	16	21	42	24	18	34	18	16	30	17	13	35	17	18
三 豊 市	355	166	189	38	13	25	25	15	10	32	13	19	24	10	14	29	14	15

月・保健所・市町別

(単位:人)

6月			7月			8月			9月			10月			11月			12月		
計	男	女	計	男	女	計	男	女	計	男	女	計	男	女	計	男	女	計	男	女
511	265	246	575	304	271	596	290	306	556	299	257	568	289	279	540	271	269	584	281	303
460	239	221	489	259	230	498	235	263	472	251	221	495	247	248	467	238	229	481	224	257
51	26	25	86	45	41	98	55	43	84	48	36	73	42	31	73	33	40	103	57	46
253	134	119	277	135	142	259	123	136	274	150	124	288	137	151	281	139	142	272	133	139
253	134	119	277	135	142	259	123	136	274	150	124	288	137	151	281	139	142	272	133	139
36	18	18	42	25	17	45	24	21	44	21	23	43	23	20	43	22	21	55	31	24
21	12	9	13	9	4	20	10	10	15	3	12	15	8	7	15	8	7	19	11	8
7	2	5	14	8	6	12	7	5	10	4	6	7	4	3	7	5	2	11	4	7
8	4	4	14	7	7	11	6	5	17	13	4	18	10	8	20	8	12	21	13	8
-	-	-	1	1	-	2	1	1	2	1	1	3	1	2	1	1	-	4	3	1
16	6	10	10	5	5	25	14	11	10	7	3	7	6	1	4	3	1	14	9	5
9	4	5	4	3	1	16	10	6	5	3	2	4	4	-	3	2	1	6	5	1
7	2	5	6	2	4	9	4	5	5	4	1	3	2	1	1	1	-	8	4	4
141	76	65	174	102	72	189	91	98	161	86	75	182	102	80	161	80	81	181	78	103
65	34	31	58	37	21	68	33	35	71	41	30	85	51	34	65	33	32	72	28	44
27	14	13	34	20	14	30	11	19	18	8	10	27	14	13	26	17	9	27	8	19
22	12	10	21	13	8	31	13	18	17	10	7	25	12	13	22	9	13	18	10	8
7	5	2	14	8	6	15	7	8	15	6	9	11	5	6	16	6	10	22	11	11
7	4	3	11	6	5	14	10	4	12	8	4	12	7	5	13	7	6	15	7	8
5	3	2	4	1	3	6	4	2	3	2	1	5	4	1	1	-	1	5	4	1
6	2	4	19	9	10	15	7	8	12	7	5	13	7	6	10	3	7	16	7	9
2	2	-	13	8	5	10	6	4	13	4	9	4	2	2	8	5	3	6	3	3
65	31	34	72	37	35	78	38	40	67	35	32	48	21	27	51	27	24	62	30	32
29	15	14	38	17	21	53	27	26	32	16	16	27	13	14	27	15	12	30	15	15
36	16	20	34	20	14	25	11	14	35	19	16	21	8	13	24	12	12	32	15	17

第10表 出生数，出生時の体重・平均体重・保健所・市町別

(単位:人)

区 分	総 数	1.0 kg 未 満	1.0 ～ 1.4	1.5 ～ 1.9	2.0 ～ 2.4	2.5 ～ 2.9	3.0 ～ 3.4	3.5 ～ 3.9	4.0 ～ 4.4	4.5 ～ 4.9	5.0 kg 以 上	不 詳	平均 体 重 kg
総 数	6,631	17	31	65	498	2,459	2,809	698	53	1	-	-	3.02
市 計	5,641	17	24	60	415	2,105	2,390	587	43	-	-	-	3.02
町 計	990	-	7	5	83	354	419	111	10	1	-	-	3.03
高松市保健所	3,180	10	14	34	258	1,176	1,334	332	22	-	-	-	3.01
高 松 市	3,180	10	14	34	258	1,176	1,334	332	22	-	-	-	3.01
東 讃 保 健 所	522	1	1	4	37	187	225	61	6	-	-	-	3.05
さぬき市	202	-	1	3	8	82	87	21	-	-	-	-	3.02
東かがわ市	102	1	-	1	7	31	46	13	3	-	-	-	3.08
三 木 町	191	-	-	-	21	64	79	24	3	-	-	-	3.05
直 島 町	27	-	-	-	1	10	13	3	-	-	-	-	3.08
小豆保健所	150	-	-	1	11	56	59	20	3	-	-	-	3.06
土 庄 町	78	-	-	-	5	28	28	15	2	-	-	-	3.10
小豆島町	72	-	-	1	6	28	31	5	1	-	-	-	3.01
中 讃 保 健 所	2,010	4	11	17	158	756	848	194	21	1	-	-	3.02
丸 亀 市	832	3	3	10	57	316	350	80	13	-	-	-	3.02
坂 出 市	305	1	1	2	28	109	132	31	1	-	-	-	3.03
善 通 寺 市	251	-	-	1	23	107	98	19	3	-	-	-	3.00
宇 多 津 町	192	-	2	-	22	68	85	15	-	-	-	-	2.97
綾 川 町	142	-	-	1	9	50	66	15	1	-	-	-	3.05
琴 平 町	47	-	-	-	5	18	19	3	1	1	-	-	3.06
多 度 津 町	146	-	4	3	9	55	54	21	-	-	-	-	3.00
まんのう町	95	-	1	-	5	33	44	10	2	-	-	-	3.07
西 讃 保 健 所	769	2	5	9	34	284	343	91	1	-	-	-	3.05
観 音 寺 市	414	1	1	7	20	140	196	49	-	-	-	-	3.06
三 豊 市	355	1	4	2	14	144	147	42	1	-	-	-	3.03

第11表 死亡数，死亡の場所・保健所・市町別

(単位:人)

区 分	総 数	病 院	診 療 所	老人 保健施設	老人ホーム	自 宅	その他
総 数	12,148	7,783	440	549	1,416	1,688	272
市 計	10,067	6,385	377	452	1,154	1,460	239
町 計	2,081	1,398	63	97	262	228	33
高松市保健所	4,524	2,599	191	150	675	767	142
高 松 市	4,524	2,599	191	150	675	767	142
東 讃 保 健 所	1,599	1,023	20	81	194	246	35
さぬき市	692	421	8	53	74	117	19
東かがわ市	525	373	2	17	59	64	10
三 木 町	341	204	6	10	52	63	6
直 島 町	41	25	4	1	9	2	-
小豆保健所	448	333	6	5	52	43	9
土 庄 町	208	153	4	1	27	16	7
小豆島町	240	180	2	4	25	27	2
中 讃 保 健 所	3,749	2,438	197	222	383	433	76
丸 亀 市	1,242	843	69	65	102	133	30
坂 出 市	843	496	43	57	91	135	21
善 通 寺 市	413	263	38	19	41	45	7
宇 多 津 町	173	120	5	2	28	15	3
綾 川 町	358	229	8	24	50	41	6
琴 平 町	136	107	3	11	7	8	-
多 度 津 町	293	198	12	28	21	29	5
まんのう町	291	182	19	16	43	27	4
西 讃 保 健 所	1,828	1,390	26	91	112	199	10
観 音 寺 市	857	661	14	39	51	86	6
三 豊 市	971	729	12	52	61	113	4

第12表 死亡数，性・

区 分	総 数			1月			2月			3月			4月			5月		
	計	男	女	計	男	女	計	男	女	計	男	女	計	男	女	計	男	女
総 数	12,148	5,925	6,223	1,228	580	648	1,050	522	528	1,050	510	540	969	451	518	957	458	499
市 計	10,067	4,938	5,129	1,032	496	536	874	449	425	878	419	459	798	376	422	786	378	408
町 計	2,081	987	1,094	196	84	112	176	73	103	172	91	81	171	75	96	171	80	91
高松市保健所	4,524	2,216	2,308	465	226	239	387	191	196	404	197	207	331	153	178	327	157	170
高 松 市	4,524	2,216	2,308	465	226	239	387	191	196	404	197	207	331	153	178	327	157	170
東讃保健所	1,599	778	821	158	75	83	149	77	72	121	52	69	119	52	67	128	56	72
さぬき市	692	325	367	73	34	39	67	38	29	61	26	35	45	15	30	56	27	29
東かがわ市	525	267	258	56	29	27	51	27	24	37	10	27	48	22	26	37	14	23
三 木 町	341	165	176	28	11	17	29	11	18	21	14	7	25	14	11	27	11	16
直 島 町	41	21	20	1	1	-	2	1	1	2	2	-	1	1	-	8	4	4
小豆保健所	448	201	247	39	18	21	34	14	20	35	19	16	44	15	29	29	12	17
土 庄 町	208	97	111	15	6	9	15	5	10	17	10	7	22	7	15	15	6	9
小豆島町	240	104	136	24	12	12	19	9	10	18	9	9	22	8	14	14	6	8
中讃保健所	3,749	1,846	1,903	388	177	211	323	159	164	343	162	181	314	152	162	321	160	161
丸 亀 市	1,242	615	627	127	51	76	115	55	60	118	54	64	103	50	53	108	64	44
坂 出 市	843	427	416	81	42	39	68	42	26	64	31	33	78	41	37	73	35	38
善 通 寺 市	413	204	209	52	30	22	29	15	14	47	21	26	32	16	16	33	8	25
宇 多 津 町	173	89	84	14	8	6	18	3	15	9	4	5	16	11	5	15	7	8
綾 川 町	358	167	191	41	14	27	33	14	19	38	22	16	26	10	16	24	10	14
琴 平 町	136	55	81	17	4	13	13	4	9	11	5	6	13	5	8	13	6	7
多 度 津 町	293	148	145	27	13	14	25	15	10	27	11	16	23	9	14	23	14	9
まんのう町	291	141	150	29	15	14	22	11	11	29	14	15	23	10	13	32	16	16
西讃保健所	1,828	884	944	178	84	94	157	81	76	147	80	67	161	79	82	152	73	79
観 音 寺 市	857	391	466	77	38	39	72	36	36	57	31	26	85	41	44	69	29	40
三 豊 市	971	493	478	101	46	55	85	45	40	90	49	41	76	38	38	83	44	39

月・保健所・市町別

(単位:人)

6月			7月			8月			9月			10月			11月			12月		
計	男	女	計	男	女	計	男	女	計	男	女	計	男	女	計	男	女	計	男	女
890	436	454	915	444	471	941	465	476	986	491	495	987	464	523	1,065	556	509	1,110	548	562
736	364	372	767	370	397	779	376	403	809	414	395	823	395	428	870	450	420	915	451	464
154	72	82	148	74	74	162	89	73	177	77	100	164	69	95	195	106	89	195	97	98
362	184	178	325	159	166	364	182	182	347	171	176	389	185	204	397	203	194	426	208	218
362	184	178	325	159	166	364	182	182	347	171	176	389	185	204	397	203	194	426	208	218
127	61	66	139	66	73	107	58	49	134	74	60	123	54	69	155	92	63	139	61	78
48	22	26	62	28	34	37	20	17	61	30	31	53	23	30	66	36	30	63	26	37
47	27	20	48	25	23	39	18	21	39	24	15	37	17	20	51	34	17	35	20	15
29	12	17	26	12	14	29	18	11	32	18	14	31	14	17	30	18	12	34	12	22
3	-	3	3	1	2	2	2	-	2	2	-	2	-	2	8	4	4	7	3	4
30	13	17	42	22	20	33	17	16	46	19	27	34	14	20	40	17	23	42	21	21
15	6	9	17	10	7	14	6	8	21	9	12	17	9	8	18	10	8	22	13	9
15	7	8	25	12	13	19	11	8	25	10	15	17	5	12	22	7	15	20	8	12
236	109	127	276	143	133	290	145	145	297	149	148	288	140	148	328	177	151	345	173	172
73	30	43	99	50	49	96	55	41	107	61	46	88	41	47	103	58	45	105	46	59
54	24	30	66	35	31	66	25	41	67	35	32	68	42	26	78	37	41	80	38	42
17	8	9	34	19	15	30	13	17	26	15	11	35	16	19	30	15	15	48	28	20
19	16	3	11	5	6	12	9	3	17	4	13	12	2	10	20	14	6	10	6	4
30	16	14	23	8	15	33	19	14	28	14	14	23	11	12	25	10	15	34	19	15
9	5	4	7	5	2	5	2	3	12	4	8	13	3	10	10	6	4	13	6	7
21	5	16	20	12	8	27	12	15	21	7	14	18	10	8	34	23	11	27	17	10
13	5	8	16	9	7	21	10	11	19	9	10	31	15	16	28	14	14	28	13	15
135	69	66	133	54	79	147	63	84	162	78	84	153	71	82	145	67	78	158	85	73
57	27	30	62	23	39	85	33	52	73	33	40	69	28	41	65	27	38	86	45	41
78	42	36	71	31	40	62	30	32	89	45	44	84	43	41	80	40	40	72	40	32

第13表 死亡数，性・年齢

区 分	総 数			0歳			1歳			2歳		
	計	男	女	計	男	女	計	男	女	計	男	女
総 数	12,148	5,925	6,223	8	4	4	-	-	-	-	-	-
市 計	10,067	4,938	5,129	8	4	4	-	-	-	-	-	-
町 計	2,081	987	1,094	-	-	-	-	-	-	-	-	-
高松市保健所	4,524	2,216	2,308	6	2	4	-	-	-	-	-	-
高 松 市	4,524	2,216	2,308	6	2	4	-	-	-	-	-	-
東 讃 保 健 所	1,599	778	821	-	-	-	-	-	-	-	-	-
さぬき市	692	325	367	-	-	-	-	-	-	-	-	-
東かがわ市	525	267	258	-	-	-	-	-	-	-	-	-
三 木 町	341	165	176	-	-	-	-	-	-	-	-	-
直 島 町	41	21	20	-	-	-	-	-	-	-	-	-
小豆保健所	448	201	247	-	-	-	-	-	-	-	-	-
土 庄 町	208	97	111	-	-	-	-	-	-	-	-	-
小豆島町	240	104	136	-	-	-	-	-	-	-	-	-
中 讃 保 健 所	3,749	1,846	1,903	2	2	-	-	-	-	-	-	-
丸 亀 市	1,242	615	627	1	1	-	-	-	-	-	-	-
坂 出 市	843	427	416	-	-	-	-	-	-	-	-	-
善 通 寺 市	413	204	209	1	1	-	-	-	-	-	-	-
宇 多 津 町	173	89	84	-	-	-	-	-	-	-	-	-
綾 川 町	358	167	191	-	-	-	-	-	-	-	-	-
琴 平 町	136	55	81	-	-	-	-	-	-	-	-	-
多 度 津 町	293	148	145	-	-	-	-	-	-	-	-	-
まんのう町	291	141	150	-	-	-	-	-	-	-	-	-
西 讃 保 健 所	1,828	884	944	-	-	-	-	-	-	-	-	-
観 音 寺 市	857	391	466	-	-	-	-	-	-	-	-	-
三 豊 市	971	493	478	-	-	-	-	-	-	-	-	-

(5歳階級)・保健所・市町別 (1/3)

(単位:人)

3歳			4歳			0~4歳			5~9歳			10~14歳		
計	男	女	計	男	女	計	男	女	計	男	女	計	男	女
-	-	-	-	-	-	8	4	4	4	3	1	1	1	-
-	-	-	-	-	-	8	4	4	4	3	1	1	1	-
-	-	-	-	-	-	-	-	-	-	-	-	-	-	-
-	-	-	-	-	-	6	2	4	3	2	1	-	-	-
-	-	-	-	-	-	6	2	4	3	2	1	-	-	-
-	-	-	-	-	-	-	-	-	-	-	-	-	-	-
-	-	-	-	-	-	-	-	-	-	-	-	-	-	-
-	-	-	-	-	-	-	-	-	-	-	-	-	-	-
-	-	-	-	-	-	-	-	-	-	-	-	-	-	-
-	-	-	-	-	-	2	2	-	1	1	-	1	1	-
-	-	-	-	-	-	1	1	-	-	-	-	-	-	-
-	-	-	-	-	-	-	-	-	-	-	-	1	1	-
-	-	-	-	-	-	1	1	-	1	1	-	-	-	-
-	-	-	-	-	-	-	-	-	-	-	-	-	-	-
-	-	-	-	-	-	-	-	-	-	-	-	-	-	-
-	-	-	-	-	-	-	-	-	-	-	-	-	-	-
-	-	-	-	-	-	-	-	-	-	-	-	-	-	-
-	-	-	-	-	-	-	-	-	-	-	-	-	-	-

第13表つづき (2/3)

区 分	15～19歳			20～24歳			25～29歳			30～34歳		
	計	男	女	計	男	女	計	男	女	計	男	女
総 数	6	3	3	15	10	5	19	13	6	21	18	3
市 計	5	3	2	13	9	4	16	11	5	20	17	3
町 計	1	-	1	2	1	1	3	2	1	1	1	-
高松市保健所	3	1	2	3	2	1	12	7	5	12	11	1
高 松 市	3	1	2	3	2	1	12	7	5	12	11	1
東 讃 保 健 所	2	1	1	1	-	1	-	-	-	-	-	-
さぬき市	1	1	-	-	-	-	-	-	-	-	-	-
東かがわ市	-	-	-	1	-	1	-	-	-	-	-	-
三 木 町	1	-	1	-	-	-	-	-	-	-	-	-
直 島 町	-	-	-	-	-	-	-	-	-	-	-	-
小豆保健所	-	-	-	1	-	1	-	-	-	-	-	-
土 庄 町	-	-	-	1	-	1	-	-	-	-	-	-
小豆島町	-	-	-	-	-	-	-	-	-	-	-	-
中 讃 保 健 所	1	1	-	6	4	2	7	6	1	6	4	2
丸 亀 市	1	1	-	4	2	2	1	1	-	3	2	1
坂 出 市	-	-	-	1	1	-	3	3	-	1	1	-
善 通 寺 市	-	-	-	-	-	-	-	-	-	1	-	1
宇 多 津 町	-	-	-	-	-	-	1	1	-	-	-	-
綾 川 町	-	-	-	-	-	-	-	-	-	-	-	-
琴 平 町	-	-	-	-	-	-	-	-	-	-	-	-
多 度 津 町	-	-	-	-	-	-	-	-	-	1	1	-
まんのう町	-	-	-	1	1	-	2	1	1	-	-	-
西 讃 保 健 所	-	-	-	4	4	-	-	-	-	3	3	-
観 音 寺 市	-	-	-	3	3	-	-	-	-	-	-	-
三 豊 市	-	-	-	1	1	-	-	-	-	3	3	-

(単位:人)

35～39歳			40～44歳			45～49歳			50～54歳			55～59歳		
計	男	女	計	男	女	計	男	女	計	男	女	計	男	女
36	18	18	62	38	24	130	80	50	130	74	56	187	133	54
30	16	14	57	37	20	113	70	43	119	71	48	160	114	46
6	2	4	5	1	4	17	10	7	11	3	8	27	19	8
14	7	7	29	19	10	54	32	22	69	45	24	79	53	26
14	7	7	29	19	10	54	32	22	69	45	24	79	53	26
3	1	2	4	2	2	8	7	1	17	6	11	21	13	8
-	-	-	2	1	1	2	1	1	10	4	6	13	8	5
1	-	1	1	1	-	3	3	-	5	2	3	5	3	2
2	1	1	-	-	-	3	3	-	2	-	2	3	2	1
-	-	-	1	-	1	-	-	-	-	-	-	-	-	-
-	-	-	-	-	-	3	1	2	3	1	2	10	8	2
-	-	-	-	-	-	1	1	-	1	-	1	4	4	-
-	-	-	-	-	-	2	-	2	2	1	1	6	4	2
13	7	6	18	8	10	46	29	17	25	14	11	65	52	13
4	3	1	6	4	2	18	14	4	11	6	5	27	22	5
4	2	2	4	1	3	15	8	7	5	5	-	18	16	2
1	1	-	4	2	2	2	1	1	3	1	2	6	5	1
-	-	-	-	-	-	3	1	2	1	-	1	2	2	-
3	1	2	3	1	2	3	2	1	1	-	1	1	-	1
-	-	-	-	-	-	1	-	1	-	-	-	2	1	1
1	-	1	-	-	-	2	1	1	1	-	1	3	2	1
-	-	-	1	-	1	2	2	-	3	2	1	6	4	2
6	3	3	11	9	2	19	11	8	16	8	8	12	7	5
1	1	-	4	3	1	12	7	5	9	5	4	6	3	3
5	2	3	7	6	1	7	4	3	7	3	4	6	4	2

第13表つづき (3/3)

区 分	60～64歳			65～69歳			70～74歳			75～79歳		
	計	男	女	計	男	女	計	男	女	計	男	女
総 数	342	237	105	675	463	212	989	646	343	1,228	791	437
市 計	284	197	87	569	389	180	830	541	289	1,039	675	364
町 計	58	40	18	106	74	32	159	105	54	189	116	73
高松市保健所	130	94	36	249	170	79	389	252	137	483	317	166
高 松 市	130	94	36	249	170	79	389	252	137	483	317	166
東 讃 保 健 所	46	25	21	86	54	32	125	85	40	157	104	53
さぬき市	18	8	10	39	27	12	56	34	22	67	42	25
東かがわ市	16	10	6	25	15	10	41	30	11	59	42	17
三 木 町	11	6	5	20	11	9	26	19	7	27	18	9
直 島 町	1	1	-	2	1	1	2	2	-	4	2	2
小豆保健所	14	11	3	26	18	8	27	17	10	35	20	15
土 庄 町	7	5	2	16	12	4	15	9	6	18	10	8
小豆島町	7	6	1	10	6	4	12	8	4	17	10	7
中 讃 保 健 所	104	75	29	224	157	67	313	195	118	379	242	137
丸 亀 市	35	27	8	86	58	28	121	70	51	117	79	38
坂 出 市	23	16	7	58	41	17	59	40	19	99	59	40
善 通 寺 市	14	10	4	22	14	8	29	18	11	40	28	12
宇 多 津 町	7	4	3	10	7	3	17	12	5	25	18	7
綾 川 町	8	6	2	12	10	2	26	15	11	34	23	11
琴 平 町	3	2	1	7	5	2	18	10	8	12	4	8
多 度 津 町	7	5	2	17	13	4	24	17	7	34	19	15
まんのう町	7	5	2	12	9	3	19	13	6	18	12	6
西 讃 保 健 所	48	32	16	90	64	26	135	97	38	174	108	66
観 音 寺 市	24	15	9	47	32	15	68	48	20	73	45	28
三 豊 市	24	17	7	43	32	11	67	49	18	101	63	38

(単位:人)

80～84歳			85～89歳			90～94歳			95～99歳			100歳以上			不詳		
計	男	女	計	男	女	計	男	女	計	男	女	計	男	女	計	男	女
1,766	997	769	2,529	1,185	1,344	2,436	878	1,558	1,235	281	954	329	52	277	-	-	-
1,496	841	655	2,044	950	1,094	1,990	716	1,274	1,002	229	773	267	44	223	-	-	-
270	156	114	485	235	250	446	162	284	233	52	181	62	8	54	-	-	-
678	387	291	892	416	476	846	268	578	446	111	335	127	20	107	-	-	-
678	387	291	892	416	476	846	268	578	446	111	335	127	20	107	-	-	-
225	138	87	367	179	188	320	116	204	175	40	135	42	7	35	-	-	-
98	58	40	159	72	87	133	44	89	69	21	48	25	4	21	-	-	-
76	44	32	117	61	56	106	43	63	59	11	48	10	2	8	-	-	-
45	31	14	82	41	41	67	25	42	46	8	38	6	-	6	-	-	-
6	5	1	9	5	4	14	4	10	1	-	1	1	1	-	-	-	-
59	28	31	92	36	56	115	43	72	51	18	33	12	-	12	-	-	-
29	14	15	41	11	30	47	22	25	24	9	15	4	-	4	-	-	-
30	14	16	51	25	26	68	21	47	27	9	18	8	-	8	-	-	-
545	308	237	798	381	417	731	275	456	365	64	301	99	20	79	-	-	-
186	101	85	255	112	143	235	91	144	107	15	92	24	6	18	-	-	-
125	72	53	161	74	87	166	69	97	78	13	65	22	5	17	-	-	-
74	43	31	80	42	38	80	25	55	45	10	35	10	2	8	-	-	-
31	16	15	30	17	13	19	5	14	21	4	17	6	2	4	-	-	-
47	30	17	92	40	52	77	29	48	39	9	30	12	1	11	-	-	-
17	10	7	27	13	14	32	7	25	12	2	10	5	1	4	-	-	-
33	18	15	80	44	36	53	24	29	27	4	23	10	-	10	-	-	-
32	18	14	73	39	34	69	25	44	36	7	29	10	3	7	-	-	-
259	136	123	380	173	207	424	176	248	198	48	150	49	5	44	-	-	-
117	61	56	187	76	111	184	72	112	97	19	78	25	1	24	-	-	-
142	75	67	193	97	96	240	104	136	101	29	72	24	4	20	-	-	-

第14表 死亡数，性・年齢（5歳階級）・

性・仕事別		年齢										
		計	0～4	5～9	10～14	15～19	20～24	25～29	30～34	35～39	40～44	
総数	計	12,148	8	4	1	6	15	19	21	36	62	
	男	5,925	4	3	1	3	10	13	18	18	38	
	女	6,223	4	1	-	3	5	6	3	18	24	
農家	計	619	-	-	-	-	1	1	1	1	3	
	男	296	-	-	-	-	1	-	1	1	2	
	女	323	-	-	-	-	-	1	-	-	1	
自営	計	537	1	-	-	1	2	1	2	3	2	
	男	299	-	-	-	-	1	1	2	1	1	
	女	238	1	-	-	1	1	-	-	2	1	
勤Ⅰ	計	740	1	2	-	4	4	7	5	4	13	
	男	378	1	1	-	3	2	4	5	2	6	
	女	362	-	1	-	1	2	3	-	2	7	
勤Ⅱ	計	329	3	1	-	-	3	1	2	5	8	
	男	190	2	1	-	-	2	1	1	1	5	
	女	139	1	-	-	-	1	-	1	4	3	
その他	計	450	-	-	1	1	2	6	1	10	13	
	男	262	-	-	1	-	2	5	1	7	9	
	女	188	-	-	-	1	-	1	-	3	4	
無職	計	9,308	3	-	-	-	2	2	10	13	21	
	男	4,412	1	-	-	-	2	1	8	6	14	
	女	4,896	2	-	-	-	-	1	2	7	7	
不詳	計	165	-	1	-	-	1	1	-	-	2	
	男	88	-	1	-	-	-	1	-	-	1	
	女	77	-	-	-	-	1	-	-	-	1	

注：農 家：農業だけまたは農業とその他の仕事を持っている世帯
 自 営：自由業、商工業、サービス業などを個人で経営している世帯
 勤 Ⅰ：企業、個人商店等（官公庁は除く）の常用勤労者世帯で勤め先の従業者数が1人から99人までの
 勤 Ⅱ：勤Ⅰにあてはまらない常用勤労者世帯及び会社団体の役員の世界（臨時、日雇はその他）
 その他：上記にあてはまらないその他の仕事をしている世帯
 無 職：仕事をしている者のいない世帯

死亡当時の世帯の主な仕事別

(単位:人)

45～49	50～54	55～59	60～64	65～69	70～74	75～79	80～84	85～89	90～94	95～99	100～	不詳
130	130	187	342	675	989	1,228	1,766	2,529	2,436	1,235	329	-
80	74	133	237	463	646	791	997	1,185	878	281	52	-
50	56	54	105	212	343	437	769	1,344	1,558	954	277	-
2	1	7	16	21	52	54	79	145	139	74	22	-
1	1	6	12	10	32	33	49	67	56	22	2	-
1	-	1	4	11	20	21	30	78	83	52	20	-
12	12	19	25	44	75	51	62	89	75	52	9	-
7	7	13	18	25	58	34	44	45	27	14	1	-
5	5	6	7	19	17	17	18	44	48	38	8	-
28	23	27	42	67	68	60	100	140	93	46	6	-
18	14	20	27	48	35	38	54	56	32	10	2	-
10	9	7	15	19	33	22	46	84	61	36	4	-
15	14	24	18	24	29	27	39	55	41	17	3	-
8	7	12	15	20	20	19	22	27	23	3	1	-
7	7	12	3	4	9	8	17	28	18	14	2	-
21	17	20	28	61	40	38	48	64	51	24	4	-
13	9	16	16	44	29	25	29	29	22	4	1	-
8	8	4	12	17	11	13	19	35	29	20	3	-
52	58	86	207	439	709	980	1,416	2,008	2,012	1,008	282	-
33	32	64	145	302	463	628	786	947	709	226	45	-
19	26	22	62	137	246	352	630	1,061	1,303	782	237	-
-	5	4	6	19	16	18	22	28	25	14	3	-
-	4	2	4	14	9	14	13	14	9	2	-	-
-	1	2	2	5	7	4	9	14	16	12	3	-

世帯(臨時, 日雇はその他)

第15表 年次別に

区分	第1位		第2位		第3位		第4位		第5位	
	死 因	百分率	死 因	百分率	死 因	百分率	死 因	百分率	死 因	百分率
6	悪性新生物	25.5	心疾患	18.7	脳血管疾患	13.7	肺炎及び 気管支炎	11.3	不慮の事故	5.2
7	悪性新生物	26.5	心疾患	15.9	脳血管疾患	15.1	肺炎	10.1	不慮の事故	5.5
8	悪性新生物	28.1	心疾患	16.1	脳血管疾患	14.8	肺炎	9.2	不慮の事故	5.2
9	悪性新生物	28.3	心疾患	16.0	脳血管疾患	15.3	肺炎	9.6	不慮の事故	4.8
10	悪性新生物	25.1	心疾患	14.3	脳血管疾患	12.4	肺炎	8.5	不慮の事故	4.6
11	悪性新生物	24.5	心疾患	14.1	脳血管疾患	13.0	肺炎	10.2	不慮の事故	4.7
12	悪性新生物	28.6	心疾患	15.8	脳血管疾患	13.3	肺炎	10.5	不慮の事故	5.0
13	悪性新生物	29.4	心疾患	15.9	脳血管疾患	12.9	肺炎	10.1	不慮の事故	4.8
14	悪性新生物	28.8	心疾患	16.8	脳血管疾患	12.7	肺炎	10.4	不慮の事故	4.3
15	悪性新生物	27.8	心疾患	16.6	脳血管疾患	11.1	肺炎	11.0	不慮の事故	4.8
16	悪性新生物	29.0	心疾患	16.8	脳血管疾患	11.3	肺炎	11.1	不慮の事故	4.6
17	悪性新生物	27.7	心疾患	16.5	肺炎	11.9	脳血管疾患	11.2	不慮の事故	4.2
18	悪性新生物	28.1	心疾患	16.6	肺炎	12.3	脳血管疾患	10.1	不慮の事故	4.2
19	悪性新生物	28.7	心疾患	16.4	肺炎	11.8	脳血管疾患	10.3	不慮の事故	3.9
20	悪性新生物	27.6	心疾患	17.5	肺炎	11.4	脳血管疾患	9.8	不慮の事故	4.0
21	悪性新生物	26.8	心疾患	17.7	肺炎	11.3	脳血管疾患	9.6	不慮の事故	3.8
22	悪性新生物	28.1	心疾患	17.2	脳血管疾患	8.9	肺炎	8.5	老衰	4.2
23	悪性新生物	26.0	心疾患	17.3	脳血管疾患	9.5	肺炎	9.0	老衰	4.5
24	悪性新生物	26.2	心疾患	18.0	肺炎	8.2	脳血管疾患	8.2	老衰	5.3
25	悪性新生物	26.5	心疾患	16.9	脳血管疾患	8.6	肺炎	6.7	老衰	6.3
26	悪性新生物	26.7	心疾患	18.0	脳血管疾患	8.0	肺炎	7.3	老衰	6.4
27	悪性新生物	26.1	心疾患	17.0	脳血管疾患	8.5	老衰	7.3	肺炎	7.0
28	悪性新生物	25.4	心疾患	16.7	老衰	8.8	脳血管疾患	8.1	肺炎	6.8
29	悪性新生物	24.9	心疾患	16.8	老衰	9.1	脳血管疾患	7.8	肺炎	5.0
30	悪性新生物	24.8	心疾患	16.8	老衰	10.5	脳血管疾患	7.5	肺炎	4.5
令和元	悪性新生物	24.4	心疾患	16.7	老衰	11.0	脳血管疾患	7.4	肺炎	4.7

「肺炎」←「肺炎及び気管支炎」、「肝疾患」←「慢性肝疾患および肝硬変」、「腎不全」←「腎炎ネフローゼ症候

みた死因順位

第6位		第7位		第8位		第9位		第10位	
死因	百分率	死因	百分率	死因	百分率	死因	百分率	死因	百分率
老衰	3.0	腎炎ネフローゼ症候群及びネフローゼ	2.1	自殺	1.8	慢性肝疾患及び肝硬変	1.8	糖尿病	1.3
老衰	2.9	腎不全	2.0	自殺	1.8	肝疾患	1.8	糖尿病	1.4
老衰	2.9	自殺	2.2	腎不全	2.1	糖尿病	1.5	慢性閉塞性肺疾患	1.5
老衰	3.2	腎不全	2.1	肝疾患	1.8	自殺	1.7	慢性閉塞性肺疾患	1.4
老衰	2.6	自殺	2.2	腎不全	1.7	肝疾患	1.4	慢性閉塞性肺疾患	1.3
老衰	2.8	自殺	1.9	腎不全	1.9	慢性閉塞性肺疾患	1.5	肝疾患	1.4
老衰	3.3	自殺	2.4	腎不全	1.9	慢性閉塞性肺疾患	1.7	肝疾患	1.6
老衰	3.2	自殺 腎不全	2.1	-	-	慢性閉塞性肺疾患	1.7	肝疾患	1.5
老衰	2.9	腎不全	2.3	自殺	2.2	肝疾患	1.5	慢性閉塞性肺疾患	1.4
老衰	3.0	自殺	2.4	腎不全	2.2	肝疾患	1.5	慢性閉塞性肺疾患	1.5
老衰	2.8	腎不全	2.3	自殺	2.0	慢性閉塞性肺疾患	1.5	糖尿病	1.4
老衰	2.9	腎不全	2.5	自殺	2.0	肝疾患	1.5	慢性閉塞性肺疾患	1.5
老衰	2.7	腎不全	2.3	自殺	2.2	肝疾患	1.7	慢性閉塞性肺疾患	1.3
老衰	2.7	腎不全	2.3	自殺	2.2	慢性閉塞性肺疾患	1.5	肝疾患	1.4
老衰	3.5	腎不全	2.3	自殺	1.9	肝疾患	1.5	慢性閉塞性肺疾患	1.4
老衰	3.6	腎不全	2.5	自殺	1.9	慢性閉塞性肺疾患	1.7	肝疾患	1.3
不慮の事故	3.7	腎不全	2.2	自殺	1.9	糖尿病	1.5	慢性閉塞性肺疾患	1.4
不慮の事故	3.5	腎不全	2.2	自殺	2.1	糖尿病	1.3	慢性閉塞性肺疾患	1.3
不慮の事故	3.9	腎不全	2.1	自殺	1.5	慢性閉塞性肺疾患	1.4	糖尿病	1.2
不慮の事故	3.6	腎不全	2.2	自殺	1.6	糖尿病	1.5	肝疾患	1.1
不慮の事故	3.1	腎不全	2.1	自殺	1.5	慢性閉塞性肺疾患	1.4	肝疾患	1.3
不慮の事故	3.0	腎不全	2.2	自殺	1.4	糖尿病	1.3	慢性閉塞性肺疾患	1.3
不慮の事故	3.4	腎不全	2.0	慢性閉塞性肺疾患	1.4	自殺	1.3	糖尿病	1.1
不慮の事故	3.3	腎不全	2.3	慢性閉塞性肺疾患	1.7	糖尿病	1.3	自殺	1.3
不慮の事故	3.0	腎不全	2.4	アルツハイマー病	1.7	慢性閉塞性肺疾患	1.6	糖尿病	1.4
不慮の事故	2.8	腎不全	2.0	慢性閉塞性肺疾患	1.6	アルツハイマー病	1.5	糖尿病	1.3

群及びネフローゼ」

第16表 死亡数，死因・保

分類番号		[01000]	<01100>	<01200>	(01201)	(01202)	<01300>	<01400>	(01401)	(01402)	(01403)
区分	総数	感 染 症 及 び 症	腸 管 感 染 症	結 核	呼 吸 器 結 核	そ の 他 の 結 核	敗 血 症	ウ イ ル ス 性 肝 炎	B 型 ウ イ ル ス 性 肝 炎	C 型 ウ イ ル ス 性 肝 炎	そ ウ イ の ル ス 他 性 肝 炎 の 炎
総 数	12,148	173	18	14	12	2	57	27	3	23	1
市 計	10,067	145	14	13	11	2	49	24	2	21	1
町 計	2,081	28	4	1	1	-	8	3	1	2	-
高松市保健所	4,524	65	4	9	7	2	13	15	1	13	1
高 松 市	4,524	65	4	9	7	2	13	15	1	13	1
東 讃 保 健 所	1,599	28	3	1	1	-	14	2	-	2	-
さ ぬ き 市	692	13	2	-	-	-	7	2	-	2	-
東 か が わ 市	525	9	-	-	-	-	5	-	-	-	-
三 木 町	341	5	-	1	1	-	2	-	-	-	-
直 島 町	41	1	1	-	-	-	-	-	-	-	-
小 豆 保 健 所	448	5	1	-	-	-	2	-	-	-	-
土 庄 町	208	-	-	-	-	-	-	-	-	-	-
小 豆 島 町	240	5	1	-	-	-	2	-	-	-	-
中 讃 保 健 所	3,749	51	6	2	2	-	18	7	2	5	-
丸 亀 市	1,242	18	3	1	1	-	9	1	1	-	-
坂 出 市	843	11	1	-	-	-	5	1	-	1	-
善 通 寺 市	413	5	-	1	1	-	-	2	-	2	-
宇 多 津 町	173	3	-	-	-	-	-	-	-	-	-
綾 川 町	358	6	1	-	-	-	1	1	-	1	-
琴 平 町	136	2	1	-	-	-	-	-	-	-	-
多 度 津 町	293	4	-	-	-	-	1	2	1	1	-
ま ん の う 町	291	2	-	-	-	-	2	-	-	-	-
西 讃 保 健 所	1,828	24	4	2	2	-	10	3	-	3	-
観 音 寺 市	857	13	1	2	2	-	6	2	-	2	-
三 豊 市	971	11	3	-	-	-	4	1	-	1	-

建所・市町別（1/6）

（単位：人）

<01500>	<01600>	[02000]	<02100>	(02101)	(02102)	(02103)	(02104)	(02105)	(02106)	(02107)
ヒウ ト 免 疫 不 全	そ の 他 の 感 染 症	新 生 物	悪 性 新 生 物	口 咽 唇 頭 、 悪 性 新 生 物	食 道 の 悪 性 新 生 物	胃 の 悪 性 新 生 物	結 腸 の 悪 性 新 生 物	直 移 の 腸 行 部 及 状 結 腸	肝 の 及 び 肝 内 胆 管	胆 の 他 の 新 及 胆 道 の 物
-	57	3,084	2,968	56	60	369	229	124	214	144
-	45	2,549	2,451	46	50	296	186	99	176	121
-	12	535	517	10	10	73	43	25	38	23
-	24	1,227	1,191	21	30	150	86	48	99	53
-	24	1,227	1,191	21	30	150	86	48	99	53
-	8	405	383	7	8	51	27	18	12	12
-	2	172	160	4	5	16	10	9	1	7
-	4	141	133	-	1	16	11	5	8	3
-	2	84	82	3	2	17	5	2	3	2
-	-	8	8	-	-	2	1	2	-	-
-	2	117	113	3	1	12	13	6	11	3
-	-	54	52	2	-	6	8	5	3	-
-	2	63	61	1	1	6	5	1	8	3
-	18	914	880	15	17	106	73	35	68	55
-	4	322	311	9	5	37	27	13	26	21
-	4	183	176	2	3	21	13	6	14	13
-	2	83	79	-	2	6	9	1	4	3
-	3	62	59	1	-	5	4	7	5	4
-	3	80	79	1	2	13	9	5	5	6
-	1	32	31	-	-	2	2	-	2	1
-	1	78	74	-	4	10	7	-	3	4
-	-	74	71	2	1	12	2	3	9	3
-	5	421	401	10	4	50	30	17	24	21
-	2	203	192	7	3	22	15	11	11	9
-	3	218	209	3	1	28	15	6	13	12

第16表つづき (2/6)

分類番号	(02108)	(02109)	(02110)	(02111)	(02112)	(02113)	(02114)	(02115)	(02116)	(02117)	(02118)	(02119)
区 分	腭の悪性新生物	喉頭の悪性新生物	気管、気管支の悪性新生物	皮膚の悪性新生物	乳房の悪性新生物	子宮の悪性新生物	卵巣の悪性新生物	前立腺の悪性新生物	膀胱の悪性新生物	中枢神経系の悪性新生物	悪性リンパ腫	白血病
総 数	317	7	592	15	119	53	36	85	65	33	111	62
市 計	271	7	485	14	98	47	33	74	53	26	95	46
町 計	46	-	107	1	21	6	3	11	12	7	16	16
高松市保健所	128	4	237	9	46	24	17	35	21	13	33	21
高 松 市	128	4	237	9	46	24	17	35	21	13	33	21
東 讃 保 健 所	37	-	83	1	16	7	7	10	10	7	19	15
さぬき市	16	-	33	1	5	5	4	4	5	3	11	8
東かがわ市	14	-	29	-	6	1	1	5	5	2	7	4
三木町	6	-	20	-	5	1	2	1	-	1	1	3
直島町	1	-	1	-	-	-	-	-	-	1	-	-
小豆保健所	6	-	23	-	3	1	-	5	2	3	3	6
土庄町	1	-	15	-	2	-	-	1	1	1	1	2
小豆島町	5	-	8	-	1	1	-	4	1	2	2	4
中 讃 保 健 所	93	3	169	4	36	13	9	23	23	8	37	13
丸亀市	28	-	60	2	13	4	3	8	6	-	14	4
坂出市	24	2	23	1	9	4	3	4	7	5	7	1
善通寺市	8	1	23	-	1	1	2	6	-	1	4	1
宇多津町	6	-	12	1	2	1	-	1	-	-	1	2
綾川町	5	-	11	-	3	-	-	1	3	1	5	2
琴平町	4	-	5	-	2	2	-	-	3	-	2	-
多度津町	12	-	18	-	1	1	-	2	2	1	2	2
まんのう町	6	-	17	-	5	-	1	1	2	-	2	1
西 讃 保 健 所	53	-	80	1	18	8	3	12	9	2	19	7
観音寺市	27	-	40	-	7	5	1	4	4	1	10	2
三豊市	26	-	40	1	11	3	2	8	5	1	9	5

(単位:人)

(02120)	(02121)	<02200>	(02201)	(02202)	[03000]	<03100>	<03200>	[04000]	<04100>
そ組及悪 の織び性 他、関 の造連新 リ血組生 ン組織 パ織の物	そ悪 性の の 新 他生 の物	そ の 他 の 新 生 物	中そ の 他 の 神 経 系 生 の物	中そ の 他 の 神 経 系 を 除 く物	血疾免 液疫患 及及び 患患 び並構 造の 血び障 器の のに害	貧 血	そ造に の血免 他器疫 のの機 血疾構 液患の 及並障 びび害	内及 分び 泌代 、謝 栄疾 養患	糖 尿 病
44	233	116	26	90	40	14	26	239	162
30	198	98	23	75	35	12	23	213	142
14	35	18	3	15	5	2	3	26	20
10	106	36	6	30	15	5	10	83	57
10	106	36	6	30	15	5	10	83	57
5	31	22	6	16	5	2	3	50	36
1	12	12	3	9	4	1	3	24	15
3	12	8	2	6	1	1	-	18	14
1	7	2	1	1	-	-	-	7	6
-	-	-	-	-	-	-	-	1	1
2	10	4	1	3	2	-	2	4	3
-	4	2	1	1	-	-	-	2	1
2	6	2	-	2	2	-	2	2	2
18	62	34	6	28	10	5	5	68	46
6	25	11	4	7	3	1	2	32	20
1	13	7	-	7	2	2	-	13	10
-	6	4	1	3	2	-	2	9	6
3	4	3	-	3	1	-	1	1	1
4	3	1	-	1	1	1	-	6	5
1	5	1	-	1	-	-	-	-	-
2	3	4	-	4	1	1	-	4	3
1	3	3	1	2	-	-	-	3	1
9	24	20	7	13	8	2	6	34	20
4	9	11	4	7	2	1	1	15	8
5	15	9	3	6	6	1	5	19	12

第16表つづき (3/6)

分類番号	<04200>	[05000]	<05100>	<05200>	[06000]	<06100>	<06200>	<06300>	<06400>	<06500>	[07000]	[08000]
区分	そ栄 の養 他及 のび 内代 分謝 泌疾 、患	精行 動 神 の 及 障 び害	血細 管不 明性 の 及 認 び知 詳症	そ及 のび 他行 動の の 精障 神害	神 経 系 の 疾 患	髄 膜 炎	脊及 髄び 性関 筋連 萎症 縮候 症群	パ ー キン ソン 病	アル ツハ イマ ー 病	そ系 の 他 の 疾 神 経患	眼の 及 び 疾 付 属 器患	耳突 及 起 び の 乳 疾 様患
総数	77	159	145	14	420	2	15	105	187	111	-	-
市計	71	127	115	12	352	1	12	86	154	99	-	-
町計	6	32	30	2	68	1	3	19	33	12	-	-
高松市保健所	26	67	60	7	179	-	4	43	90	42	-	-
高松市	26	67	60	7	179	-	4	43	90	42	-	-
東讃保健所	14	35	31	4	52	-	4	8	28	12	-	-
さぬき市	9	6	4	2	21	-	2	1	13	5	-	-
東かがわ市	4	15	14	1	18	-	1	6	7	4	-	-
三木町	1	13	12	1	13	-	1	1	8	3	-	-
直島町	-	1	1	-	-	-	-	-	-	-	-	-
小豆保健所	1	1	1	-	16	1	-	6	7	2	-	-
土庄町	1	1	1	-	9	1	-	3	3	2	-	-
小豆島町	-	-	-	-	7	-	-	3	4	-	-	-
中讃保健所	22	51	48	3	107	1	5	31	38	32	-	-
丸亀市	12	9	8	1	26	-	2	12	6	6	-	-
坂出市	3	20	20	-	29	1	-	5	8	15	-	-
善通寺市	3	5	4	1	13	-	1	2	6	4	-	-
宇多津町	-	-	-	-	4	-	-	2	2	-	-	-
綾川町	1	6	6	-	12	-	1	5	3	3	-	-
琴平町	-	3	2	1	8	-	-	-	5	3	-	-
多度津町	1	4	4	-	6	-	1	3	2	-	-	-
まんのう町	2	4	4	-	9	-	-	2	6	1	-	-
西讃保健所	14	5	5	-	66	-	2	17	24	23	-	-
観音寺市	7	2	2	-	31	-	1	10	9	11	-	-
三豊市	7	3	3	-	35	-	1	7	15	12	-	-

(単位:人)

[09000]	<09100>	(09101)	(09102)	<09200>	(09201)	(09202)	(09203)	(09204)	(09205)
循環器系の疾患	高血圧性疾患	高及血び圧心性疾患	そ高血の圧他疾の患	心へを 高除 疾血 く 圧 患性	慢性 性 リ心 ウ疾 マ チ患	急 性 心 筋 梗 塞	そ性 の 他 心 の 疾 虚 血患	慢心 性 非 リ ウ マ 疾 チ 性患	心 筋 症
3,173	99	37	62	2,023	25	210	166	120	34
2,620	85	34	51	1,654	21	176	129	103	27
553	14	3	11	369	4	34	37	17	7
1,172	47	17	30	747	8	82	55	50	13
1,172	47	17	30	747	8	82	55	50	13
476	22	11	11	325	4	31	25	20	6
210	11	6	5	147	1	16	6	10	4
137	5	4	1	93	1	7	7	5	-
117	6	1	5	78	2	8	11	5	2
12	-	-	-	7	-	-	1	-	-
113	1	-	1	74	1	8	4	2	-
50	-	-	-	34	1	5	3	1	-
63	1	-	1	40	-	3	1	1	-
921	22	6	16	580	10	50	53	31	12
287	8	3	5	171	6	17	14	7	3
219	2	-	2	145	1	11	14	11	3
104	5	1	4	54	2	4	4	3	1
37	1	-	1	31	-	4	4	-	1
100	4	-	4	61	-	6	7	4	2
34	1	1	-	26	1	1	2	3	-
71	1	1	-	37	-	3	4	1	1
69	-	-	-	55	-	4	4	2	1
491	7	3	4	297	2	39	29	17	3
254	2	1	1	149	1	15	18	7	1
237	5	2	3	148	1	24	11	10	2

第16表つづき (4/6)

分類番号	(09206)	(09207)	(09208)	<09300>	(09301)	(09302)	(09303)	(09304)	<09400>	<09500>	[10000]
区 分	不伝 整導 脈障 及び害	心 不 全	そ の 他 の 心 疾 患	脳 血 管 疾 患	く も 膜 下 出 血	脳 内 出 血	脳 梗 塞	そ 脳 の 血 管 他 疾 患	大 動 脈 瘤 及 び 解 離	そ 器 の 系 の 他 の 疾 循 環 患	呼 吸 器 系 の 疾 患
総 数	721	713	34	898	106	230	548	14	115	38	1,898
市 計	584	587	27	758	85	193	466	14	91	32	1,585
町 計	137	126	7	140	21	37	82	-	24	6	313
高松市保健所	237	287	15	331	33	86	208	4	35	12	668
高 松 市	237	287	15	331	33	86	208	4	35	12	668
東 讃 保 健 所	119	115	5	111	14	26	67	4	15	3	234
さぬき市	61	47	2	47	8	8	28	3	5	-	103
東かがわ市	35	38	-	33	4	9	19	1	5	1	81
三木町	22	25	3	27	2	7	18	-	4	2	43
直島町	1	5	-	4	-	2	2	-	1	-	7
小豆保健所	36	20	3	30	4	12	14	-	8	-	50
土庄町	13	9	2	13	2	6	5	-	3	-	28
小豆島町	23	11	1	17	2	6	9	-	5	-	22
中 讃 保 健 所	215	202	7	261	35	65	157	4	40	18	649
丸亀市	64	55	5	90	9	25	54	2	12	6	218
坂出市	56	48	1	54	7	10	35	2	10	8	148
善通寺市	17	23	-	38	4	14	20	-	7	-	70
宇多津町	12	10	-	5	1	-	4	-	-	-	40
綾川町	26	16	-	26	7	3	16	-	7	2	53
琴平町	10	9	-	6	1	1	4	-	1	-	26
多度津町	13	15	-	29	5	6	18	-	2	2	44
まんのう町	17	26	1	13	1	6	6	-	1	-	50
西 讃 保 健 所	114	89	4	165	20	41	102	2	17	5	297
観音寺市	52	52	3	92	15	15	60	2	9	2	127
三豊市	62	37	1	73	5	26	42	-	8	3	170

(単位:人)

<10100>	<10200>	<10300>	<10400>	<10500>	<10600>	<10601>	<10602>	<10603>	[11000]	<11100>
インフルエンザ	肺炎	急性気管支炎	慢性閉塞性肺疾患	喘息	その他の呼吸器疾患	誤嚥性肺炎	間質性肺炎	その他(呼吸器系を除く)	消化器系の疾患	十二指腸潰瘍及び潰瘍
19	568	4	197	15	1,095	764	218	113	418	18
18	453	3	166	14	931	652	183	96	341	16
1	115	1	31	1	164	112	35	17	77	2
8	159	2	69	8	422	284	92	46	144	8
8	159	2	69	8	422	284	92	46	144	8
5	77	-	25	2	125	82	27	16	46	2
1	32	-	12	1	57	40	13	4	19	1
4	30	-	7	1	39	24	6	9	15	1
-	13	-	6	-	24	14	7	3	11	-
-	2	-	-	-	5	4	1	-	1	-
-	22	1	5	-	22	11	9	2	14	1
-	9	-	4	-	15	8	6	1	8	1
-	13	1	1	-	7	3	3	1	6	-
3	206	1	54	5	380	286	64	30	152	3
-	53	-	11	2	152	112	30	10	48	1
2	53	1	15	2	75	60	12	3	29	-
-	22	-	8	-	40	31	4	5	24	1
-	18	-	3	-	19	17	1	1	6	-
-	17	-	3	-	33	21	6	6	18	1
-	10	-	2	-	14	9	5	-	3	-
1	12	-	8	-	23	18	2	3	9	-
-	21	-	4	1	24	18	4	2	15	-
3	104	-	44	-	146	101	26	19	62	4
2	42	-	15	-	68	45	11	12	24	1
1	62	-	29	-	78	56	15	7	38	3

第16表つづき (5/6)

分類番号	<11200>	<11300>	(11301)	(11302)	<11400>	[12000]	[13000]	[14000]	<14100>	<14200>
区 分	へ及 び ル 腸 ニ 閉 ア塞	肝 疾 患	肝へ性 アを ル除 コく 変ル	そ の 他 の 肝 疾 患	そ 器 の 系 他 の 疾 消 化	皮組 膚織 及 び 皮 下	筋結 合組 格組 織の 疾 び患	腎尿 路生 殖器 系の 疾患	糸及間 球び質 体尿 疾細 患管患	腎 不 全
総 数	62	139	61	78	199	26	79	360	52	245
市 計	45	118	52	66	162	22	71	279	44	185
町 計	17	21	9	12	37	4	8	81	8	60
高松市保健所	20	52	24	28	64	8	33	113	19	77
高 松 市	20	52	24	28	64	8	33	113	19	77
東 讃 保 健 所	10	10	4	6	24	3	10	46	2	32
さ ぬ き 市	2	5	3	2	11	2	3	24	-	17
東 か が わ 市	4	5	1	4	5	1	4	14	2	9
三 木 町	3	-	-	-	8	-	3	8	-	6
直 島 町	1	-	-	-	-	-	-	-	-	-
小 豆 保 健 所	3	6	2	4	4	2	2	16	1	13
土 庄 町	1	4	2	2	2	-	-	8	-	7
小 豆 島 町	2	2	-	2	2	2	2	8	1	6
中 讃 保 健 所	24	48	20	28	77	5	17	126	21	85
丸 亀 市	2	18	9	9	27	1	6	37	10	21
坂 出 市	8	5	1	4	16	1	5	20	2	14
善 通 寺 市	4	10	3	7	9	1	3	12	2	9
宇 多 津 町	2	2	-	2	2	-	1	1	-	1
綾 川 町	4	4	2	2	9	1	-	23	3	16
琴 平 町	1	1	1	-	1	-	1	9	1	6
多 度 津 町	2	2	1	1	5	-	-	8	2	5
ま ん の う 町	1	6	3	3	8	1	1	16	1	13
西 讃 保 健 所	5	23	11	12	30	8	17	59	9	38
観 音 寺 市	2	11	4	7	10	3	8	24	3	16
三 豊 市	3	12	7	5	20	5	9	35	6	22

(単位:人)

(14201)	(14202)	(14203)	<14300>	[15000]	[16000]	<16100>	<16200>	<16300>	<16400>	<16500>	<16600>
急性腎不全	慢性腎臓病	詳細不明の腎不全	生殖器系の尿路患者	妊娠、分娩	周産期病態	妊娠、分娩、胎児連関	出産外傷	周産期呼吸器障害	周産期感染症	胎児出血、新生児障害	その他生じた産後病態
33	185	27	63	-	2	1	-	1	-	-	-
28	135	22	50	-	2	1	-	1	-	-	-
5	50	5	13	-	-	-	-	-	-	-	-
9	52	16	17	-	1	1	-	-	-	-	-
9	52	16	17	-	1	1	-	-	-	-	-
7	24	1	12	-	-	-	-	-	-	-	-
6	11	-	7	-	-	-	-	-	-	-	-
1	7	1	3	-	-	-	-	-	-	-	-
-	6	-	2	-	-	-	-	-	-	-	-
-	-	-	-	-	-	-	-	-	-	-	-
2	11	-	2	-	-	-	-	-	-	-	-
-	7	-	1	-	-	-	-	-	-	-	-
2	4	-	1	-	-	-	-	-	-	-	-
7	68	10	20	-	1	-	-	1	-	-	-
3	16	2	6	-	1	-	-	1	-	-	-
-	12	2	4	-	-	-	-	-	-	-	-
1	7	1	1	-	-	-	-	-	-	-	-
-	1	-	-	-	-	-	-	-	-	-	-
-	14	2	4	-	-	-	-	-	-	-	-
-	4	2	2	-	-	-	-	-	-	-	-
-	4	1	1	-	-	-	-	-	-	-	-
3	10	-	2	-	-	-	-	-	-	-	-
8	30	-	12	-	-	-	-	-	-	-	-
5	11	-	5	-	-	-	-	-	-	-	-
3	19	-	7	-	-	-	-	-	-	-	-

第16表つき (6/6)

分類番号	[17000]	<17100>	<17200>	(17201)	(17202)	<17300>	<17400>	<17500>	[18000]	<18100>	<18200>	<18300>
区分	先及 天び 奇染 形色 、体 変異 形常	神 経 系 の 先 天 奇 形	循 環 天 器 奇 系 の 形	心 臓 の 先 天 奇 形	そ 系 の 他 先 の 循 環 器 形	消 化 天 器 奇 系 の 形	そ 奇 の 形 他 及 の び 先 変 天 形	染 分 色 類 体 さ 異 れ な い 他 も に の	症 常 検 分 状 臨 査 、 床 所 見 な い 他 も に の	老 衰	乳 症 幼 児 候 突 然 死 群	そ 及 ・ に の び 異 常 類 さ れ な い 他 の
総 数	17	1	5	2	3	3	3	5	1,476	1,333	-	143
市 計	15	1	5	2	3	3	2	4	1,205	1,075	-	130
町 計	2	-	-	-	-	-	1	1	271	258	-	13
高松市保健所	10	-	4	2	2	2	1	3	491	423	-	68
高 松 市	10	-	4	2	2	2	1	3	491	423	-	68
東 讃 保 健 所	-	-	-	-	-	-	-	-	132	122	-	10
さぬき市	-	-	-	-	-	-	-	-	60	56	-	4
東かがわ市	-	-	-	-	-	-	-	-	40	36	-	4
三木町	-	-	-	-	-	-	-	-	23	21	-	2
直島町	-	-	-	-	-	-	-	-	9	9	-	-
小豆保健所	1	-	-	-	-	-	1	-	94	88	-	6
土庄町	1	-	-	-	-	-	1	-	42	40	-	2
小豆島町	-	-	-	-	-	-	-	-	52	48	-	4
中 讃 保 健 所	4	-	1	-	1	-	1	2	496	459	-	37
丸亀市	1	-	1	-	1	-	-	-	175	160	-	15
坂出市	1	-	-	-	-	-	1	-	116	104	-	12
善通寺市	1	-	-	-	-	-	-	1	60	55	-	5
宇多津町	-	-	-	-	-	-	-	-	11	10	-	1
綾川町	1	-	-	-	-	-	-	1	37	35	-	2
琴平町	-	-	-	-	-	-	-	-	10	10	-	-
多度津町	-	-	-	-	-	-	-	-	57	57	-	-
まんのう町	-	-	-	-	-	-	-	-	30	28	-	2
西 讃 保 健 所	2	1	-	-	-	1	-	-	263	241	-	22
観音寺市	1	1	-	-	-	-	-	-	112	108	-	4
三豊市	1	-	-	-	-	1	-	-	151	133	-	18

(単位:人)

[20000]	<20100>	(20101)	(20102)	(20103)	(20104)	(20105)	(20106)	(20107)	<20200>	<20300>	<20400>
傷死 病 の 及 外 び 因	不 慮 の 事 故	交 通 事 故	転 倒 ・ 転 落 ・ 墜 落	不 及 慮 の 溺 死	不 慮 の 窒 息	煙 火 、 炎 へ の 火 の 曝 露	有 不 有 害 慮 物 の 質 中 へ の 毒 よ 及 曝 露	そ 不 慮 の 他 事 の 故	自 殺	他 殺	そ の 他 の 外 因
584	342	69	109	33	70	11	3	47	141	2	99
506	294	59	93	30	60	11	2	39	124	2	86
78	48	10	16	3	10	-	1	8	17	-	13
248	138	22	38	18	36	5	-	19	65	1	44
248	138	22	38	18	36	5	-	19	65	1	44
77	39	5	14	1	8	1	-	10	20	-	18
31	14	3	6	1	2	1	-	1	10	-	7
31	16	2	6	-	4	-	-	4	7	-	8
14	8	-	2	-	1	-	-	5	3	-	3
1	1	-	-	-	1	-	-	-	-	-	-
11	8	3	3	1	-	-	-	1	3	-	-
5	4	2	1	1	-	-	-	-	1	-	-
6	4	1	2	-	-	-	-	1	2	-	-
177	112	26	35	13	20	2	3	13	37	1	27
58	36	9	9	6	7	-	1	4	13	-	9
46	30	8	11	2	2	1	1	5	11	1	4
21	15	2	4	3	3	1	-	2	2	-	4
6	3	1	1	-	1	-	-	-	3	-	-
14	8	1	2	1	4	-	-	-	3	-	3
8	7	2	2	-	2	-	1	-	-	-	1
7	5	-	4	-	-	-	-	1	1	-	1
17	8	3	2	1	1	-	-	1	4	-	5
71	45	13	19	-	6	3	-	4	16	-	10
38	24	10	9	-	3	1	-	1	8	-	6
33	21	3	10	-	3	2	-	3	8	-	4

第17表 死亡数，死因・性・

分類番号	総			〔01000〕			〈01100〉			〈01200〉			(01201)		
	数			感寄			腸			結			呼		
	計	男	女	計	男	女	計	男	女	計	男	女	計	男	女
区分															
総数	12,148	5,925	6,223	173	79	94	18	6	12	14	5	9	12	3	9
0	8	4	4	-	-	-	-	-	-	-	-	-	-	-	-
1	-	-	-	-	-	-	-	-	-	-	-	-	-	-	-
2	-	-	-	-	-	-	-	-	-	-	-	-	-	-	-
3	-	-	-	-	-	-	-	-	-	-	-	-	-	-	-
4	-	-	-	-	-	-	-	-	-	-	-	-	-	-	-
0~4	8	4	4	-	-	-	-	-	-	-	-	-	-	-	-
5~9	4	3	1	-	-	-	-	-	-	-	-	-	-	-	-
10~14	1	1	-	-	-	-	-	-	-	-	-	-	-	-	-
15~19	6	3	3	-	-	-	-	-	-	-	-	-	-	-	-
20~24	15	10	5	-	-	-	-	-	-	-	-	-	-	-	-
25~29	19	13	6	-	-	-	-	-	-	-	-	-	-	-	-
30~34	21	18	3	-	-	-	-	-	-	-	-	-	-	-	-
35~39	36	18	18	-	-	-	-	-	-	-	-	-	-	-	-
40~44	62	38	24	-	-	-	-	-	-	-	-	-	-	-	-
45~49	130	80	50	-	-	-	-	-	-	-	-	-	-	-	-
50~54	130	74	56	1	1	-	-	-	-	-	-	-	-	-	-
55~59	187	133	54	5	4	1	-	-	-	-	-	-	-	-	-
60~64	342	237	105	4	3	1	-	-	-	-	-	-	-	-	-
65~69	675	463	212	11	5	6	-	-	-	-	-	-	-	-	-
70~74	989	646	343	17	8	9	2	-	2	-	-	-	-	-	-
75~79	1,228	791	437	18	13	5	3	3	-	2	1	1	1	-	1
80~84	1,766	997	769	30	14	16	5	3	2	1	-	1	1	-	1
85~89	2,529	1,185	1,344	51	19	32	2	-	2	4	1	3	4	1	3
90~94	2,436	878	1,558	29	12	17	3	-	3	6	3	3	5	2	3
95~99	1,235	281	954	7	-	7	3	-	3	1	-	1	1	-	1
100~	329	52	277	-	-	-	-	-	-	-	-	-	-	-	-
不詳	-	-	-	-	-	-	-	-	-	-	-	-	-	-	-

第17表つづき (2/11)

分類番号	<01600>			[02000]			<02100>			(02101)			(02102)		
	計	男	女	計	男	女	計	男	女	計	男	女	計	男	女
区分	そ及 のび 他寄 の生 感生 染虫 症			新 生 物			悪 性 新 生 物			口頭 唇の 、悪 口性 腔新 及生 び生 咽物			食 道 の 悪 性 新 生 物		
総数	57	26	31	3,084	1,780	1,304	2,968	1,727	1,241	56	35	21	60	54	6
0	-	-	-	1	1	-	-	-	-	-	-	-	-	-	-
1	-	-	-	-	-	-	-	-	-	-	-	-	-	-	-
2	-	-	-	-	-	-	-	-	-	-	-	-	-	-	-
3	-	-	-	-	-	-	-	-	-	-	-	-	-	-	-
4	-	-	-	-	-	-	-	-	-	-	-	-	-	-	-
0~4	-	-	-	1	1	-	-	-	-	-	-	-	-	-	-
5~9	-	-	-	1	1	-	1	1	-	-	-	-	-	-	-
10~14	-	-	-	-	-	-	-	-	-	-	-	-	-	-	-
15~19	-	-	-	-	-	-	-	-	-	-	-	-	-	-	-
20~24	-	-	-	2	1	1	2	1	1	-	-	-	-	-	-
25~29	-	-	-	4	2	2	4	2	2	1	1	-	-	-	-
30~34	-	-	-	6	4	2	6	4	2	-	-	-	-	-	-
35~39	-	-	-	9	2	7	9	2	7	-	-	-	-	-	-
40~44	-	-	-	19	6	13	18	5	13	-	-	-	-	-	-
45~49	-	-	-	41	21	20	39	20	19	1	1	-	2	2	-
50~54	-	-	-	49	19	30	47	19	28	1	-	1	2	2	-
55~59	1	-	1	80	50	30	80	50	30	3	3	-	6	6	-
60~64	-	-	-	155	95	60	155	95	60	-	-	-	4	4	-
65~69	5	2	3	305	196	109	300	193	107	6	5	1	4	4	-
70~74	6	4	2	436	281	155	427	277	150	6	5	1	17	16	1
75~79	4	2	2	447	291	156	433	281	152	12	10	2	13	12	1
80~84	13	5	8	517	294	223	491	283	208	10	4	6	6	4	2
85~89	18	7	11	524	304	220	505	295	210	6	2	4	3	3	-
90~94	9	6	3	374	169	205	348	158	190	10	4	6	2	1	1
95~99	1	-	1	99	37	62	89	35	54	-	-	-	1	-	1
100~	-	-	-	15	6	9	14	6	8	-	-	-	-	-	-
不詳	-	-	-	-	-	-	-	-	-	-	-	-	-	-	-

(単位:人)

(02103)			(02104)			(02105)			(02106)			(02107)			(02108)			(02109)		
胃 の 悪 性 新 生 物			結 腸 の 悪 性 新 生 物			直 移 悪 行 腸 部 性 S 及 新 状 び 直 結 腸 の 物			肝 の 及 悪 び 性 肝 新 内 胆 生 管 物			胆 そ の の 悪 他 性 う の 新 及 胆 生 び 道 物			膵 の 悪 性 新 生 物			咽 頭 の 悪 性 新 生 物		
計	男	女	計	男	女	計	男	女	計	男	女	計	男	女	計	男	女	計	男	女
369	244	125	229	102	127	124	81	43	214	145	69	144	75	69	317	146	171	7	7	-
-	-	-	-	-	-	-	-	-	-	-	-	-	-	-	-	-	-	-	-	
-	-	-	-	-	-	-	-	-	-	-	-	-	-	-	-	-	-	-	-	
-	-	-	-	-	-	-	-	-	-	-	-	-	-	-	-	-	-	-	-	
-	-	-	-	-	-	-	-	-	-	-	-	-	-	-	-	-	-	-	-	
-	-	-	-	-	-	-	-	-	-	-	-	-	-	-	-	-	-	-	-	
-	-	-	-	-	-	-	-	-	-	-	-	-	-	-	-	-	-	-	-	
-	-	-	-	-	-	-	-	-	-	-	-	-	-	-	-	-	-	-	-	
-	-	-	1	1	-	-	-	-	-	-	-	-	-	-	-	-	-	-	-	
-	-	-	-	-	-	-	-	-	-	-	-	-	-	-	-	-	-	-	-	
1	1	-	-	-	-	1	1	-	-	-	-	-	-	-	-	-	-	-	-	
-	-	-	1	-	1	-	-	-	-	-	-	-	-	-	1	1	-	-	-	
2	1	1	2	2	-	2	1	1	-	-	-	1	-	1	-	-	-	-	-	
4	1	3	2	-	2	2	1	1	3	3	-	2	-	2	1	-	1	-	-	
4	3	1	8	3	5	3	3	-	1	1	-	-	-	-	5	2	3	-	-	
7	4	3	7	3	4	6	4	2	10	9	1	-	-	-	16	9	7	-	-	
24	21	3	10	4	6	7	6	1	9	7	2	5	4	1	20	11	9	1	1	
16	11	5	22	18	4	21	16	5	17	14	3	23	15	8	41	20	21	1	1	
56	37	19	29	11	18	20	11	9	37	31	6	15	10	5	45	27	18	1	1	
50	36	14	23	14	9	13	10	3	29	17	12	19	10	9	52	25	27	2	2	
78	56	22	33	10	23	16	12	4	49	31	18	20	12	8	48	20	28	1	1	
77	46	31	38	20	18	16	10	6	29	19	10	34	21	13	47	17	30	1	1	
42	21	21	40	10	30	13	5	8	23	10	13	17	3	14	32	14	18	-	-	
5	4	1	10	4	6	4	1	3	7	3	4	6	-	6	8	-	8	-	-	
3	2	1	3	2	1	-	-	-	-	-	-	2	-	2	1	-	1	-	-	
-	-	-	-	-	-	-	-	-	-	-	-	-	-	-	-	-	-	-	-	

第17表つづき (3/11)

分類番号	(02110)			(02111)			(02112)			(02113)			(02114)			(02115)		
	計	男	女	計	男	女	計	男	女	計	男	女	計	男	女	計	男	女
区分	気肺管の、悪気管支及生物			皮膚の悪性新生物			乳房の悪性新生物			子宮の悪性新生物			卵巣の悪性新生物			前悪性立腺生の物		
総数	592	435	157	15	8	7	119	-	119	53	-	53	36	-	36	85	85	-
0	-	-	-	-	-	-	-	-	-	-	-	-	-	-	-	-	-	-
1	-	-	-	-	-	-	-	-	-	-	-	-	-	-	-	-	-	-
2	-	-	-	-	-	-	-	-	-	-	-	-	-	-	-	-	-	-
3	-	-	-	-	-	-	-	-	-	-	-	-	-	-	-	-	-	-
4	-	-	-	-	-	-	-	-	-	-	-	-	-	-	-	-	-	-
0~4	-	-	-	-	-	-	-	-	-	-	-	-	-	-	-	-	-	-
5~9	-	-	-	-	-	-	-	-	-	-	-	-	-	-	-	-	-	-
10~14	-	-	-	-	-	-	-	-	-	-	-	-	-	-	-	-	-	-
15~19	-	-	-	-	-	-	-	-	-	-	-	-	-	-	-	-	-	-
20~24	-	-	-	-	-	-	-	-	-	-	-	-	-	-	-	-	-	-
25~29	-	-	-	-	-	-	1	-	1	-	-	-	-	-	-	-	-	-
30~34	2	1	1	-	-	-	-	-	-	-	-	-	-	-	-	-	-	-
35~39	-	-	-	-	-	-	3	-	3	1	-	1	-	-	-	-	-	-
40~44	-	-	-	-	-	-	5	-	5	2	-	2	2	-	2	-	-	-
45~49	5	4	1	1	1	-	5	-	5	2	-	2	-	-	-	-	-	-
50~54	5	4	1	-	-	-	9	-	9	5	-	5	1	-	1	1	1	-
55~59	7	6	1	-	-	-	4	-	4	2	-	2	2	-	2	-	-	-
60~64	30	23	7	1	-	1	9	-	9	8	-	8	5	-	5	1	1	-
65~69	68	56	12	-	-	-	20	-	20	6	-	6	6	-	6	6	6	-
70~74	104	79	25	1	-	1	16	-	16	3	-	3	9	-	9	9	9	-
75~79	98	77	21	3	2	1	10	-	10	9	-	9	3	-	3	17	17	-
80~84	99	74	25	3	1	2	12	-	12	5	-	5	3	-	3	12	12	-
85~89	98	68	30	1	1	-	9	-	9	5	-	5	4	-	4	20	20	-
90~94	62	38	24	3	1	2	13	-	13	3	-	3	-	-	-	12	12	-
95~99	14	5	9	-	-	-	1	-	1	2	-	2	1	-	1	7	7	-
100~	-	-	-	2	2	-	2	-	2	-	-	-	-	-	-	-	-	-
不詳	-	-	-	-	-	-	-	-	-	-	-	-	-	-	-	-	-	-

(単位:人)

(02116)			(02117)			(02118)			(02119)			(02120)			(02121)			<02200>		
膀胱の悪性新生物			中枢神経系の物の			悪性リンパ腫			白血病			その他悪性新生物及び			その他新生物					
計	男	女	計	男	女	計	男	女	計	男	女	計	男	女	計	男	女	計	男	女
65	45	20	33	13	20	111	63	48	62	40	22	44	18	26	233	131	102	116	53	63
-	-	-	-	-	-	-	-	-	-	-	-	-	-	-	-	-	-	1	1	-
-	-	-	-	-	-	-	-	-	-	-	-	-	-	-	-	-	-	-	-	-
-	-	-	-	-	-	-	-	-	-	-	-	-	-	-	-	-	-	-	-	-
-	-	-	-	-	-	-	-	-	-	-	-	-	-	-	-	-	-	-	-	-
-	-	-	-	-	-	-	-	-	-	-	-	-	-	-	-	-	-	1	1	-
-	-	-	1	1	-	-	-	-	-	-	-	-	-	-	-	-	-	-	-	-
-	-	-	-	-	-	-	-	-	-	-	-	-	-	-	-	-	-	-	-	-
-	-	-	-	-	-	-	-	-	-	-	-	-	-	-	1	-	1	-	-	-
-	-	-	1	-	1	-	-	-	1	1	-	-	-	-	-	-	-	-	-	-
-	-	-	-	-	-	-	-	-	2	1	1	-	-	-	-	-	-	-	-	-
-	-	-	1	1	-	-	-	-	1	-	1	1	-	1	-	-	-	-	-	-
-	-	-	-	-	-	1	-	1	-	-	-	-	-	-	1	1	-	1	1	-
-	-	-	2	2	-	1	1	-	1	1	-	-	-	-	5	3	2	2	1	1
-	-	-	-	-	-	-	-	-	-	-	-	-	-	-	2	-	2	2	-	2
1	-	1	-	-	-	1	-	1	2	2	-	1	-	1	5	4	1	-	-	-
1	1	-	3	-	3	3	2	1	2	1	1	-	-	-	12	9	3	-	-	-
2	1	1	4	1	3	7	6	1	4	3	1	5	3	2	21	13	8	5	3	2
3	2	1	5	3	2	11	9	2	8	5	3	4	3	1	28	18	10	9	4	5
3	3	-	6	1	5	16	10	6	15	13	2	8	4	4	32	18	14	14	10	4
8	6	2	5	2	3	23	13	10	11	5	6	9	2	7	40	18	22	26	11	15
22	13	9	4	2	2	30	16	14	7	6	1	12	5	7	42	25	17	19	9	10
16	12	4	-	-	-	16	6	10	7	2	5	3	1	2	34	18	16	26	11	15
9	7	2	1	-	1	1	-	1	1	-	1	1	-	1	10	4	6	10	2	8
-	-	-	-	-	-	1	-	1	-	-	-	-	-	-	-	-	-	1	-	1
-	-	-	-	-	-	-	-	-	-	-	-	-	-	-	-	-	-	-	-	-

第17表つき (4/11)

分類番号	(02201)			(02202)			[03000]			<03100>			<03200>			[04000]		
	計	男	女	計	男	女	計	男	女	計	男	女	計	男	女	計	男	女
区分	中そ の 他 神 の 経 新 系 生 の 物			中そ の 他 神 の 経 系 を 除 く 物			血疾機 液患構 及並 びびの 造に障 血免 器の の 疫 害			貧 血			そ造に の血免 他器疫 のの機 血疾構 液患の 及並障 びび害			内代 分 泌謝 、 栄 疾 養 及 び患		
総数	26	11	15	90	42	48	40	18	22	14	6	8	26	12	14	239	122	117
0	1	1	-	-	-	-	-	-	-	-	-	-	-	-	-	-	-	-
1	-	-	-	-	-	-	-	-	-	-	-	-	-	-	-	-	-	-
2	-	-	-	-	-	-	-	-	-	-	-	-	-	-	-	-	-	-
3	-	-	-	-	-	-	-	-	-	-	-	-	-	-	-	-	-	-
4	-	-	-	-	-	-	-	-	-	-	-	-	-	-	-	-	-	-
0~4	1	1	-	-	-	-	-	-	-	-	-	-	-	-	-	-	-	-
5~9	-	-	-	-	-	-	-	-	-	-	-	-	-	-	-	1	1	-
10~14	-	-	-	-	-	-	-	-	-	-	-	-	-	-	-	-	-	-
15~19	-	-	-	-	-	-	-	-	-	-	-	-	-	-	-	-	-	-
20~24	-	-	-	-	-	-	-	-	-	-	-	-	-	-	-	1	-	1
25~29	-	-	-	-	-	-	-	-	-	-	-	-	-	-	-	-	-	-
30~34	-	-	-	-	-	-	-	-	-	-	-	-	-	-	-	-	-	-
35~39	-	-	-	-	-	-	-	-	-	-	-	-	-	-	-	-	-	-
40~44	-	-	-	1	1	-	-	-	-	-	-	-	-	-	-	1	1	-
45~49	1	1	-	1	-	1	1	-	1	-	-	-	1	-	1	1	1	-
50~54	2	-	2	-	-	-	-	-	-	-	-	-	-	-	-	5	4	1
55~59	-	-	-	-	-	-	1	-	1	-	-	-	1	-	1	3	3	-
60~64	-	-	-	-	-	-	-	-	-	-	-	-	-	-	-	2	1	1
65~69	3	2	1	2	1	1	2	2	-	1	1	-	1	1	-	16	13	3
70~74	2	-	2	7	4	3	5	3	2	3	2	1	2	1	1	24	15	9
75~79	2	2	-	12	8	4	6	3	3	2	2	-	4	1	3	36	22	14
80~84	8	1	7	18	10	8	6	2	4	2	1	1	4	1	3	49	29	20
85~89	2	2	-	17	7	10	9	7	2	-	-	-	9	7	2	51	20	31
90~94	5	2	3	21	9	12	8	1	7	5	-	5	3	1	2	27	8	19
95~99	-	-	-	10	2	8	2	-	2	1	-	1	1	-	1	18	3	15
100~	-	-	-	1	-	1	-	-	-	-	-	-	-	-	-	4	1	3
不詳	-	-	-	-	-	-	-	-	-	-	-	-	-	-	-	-	-	-

第17表つづき (5/11)

分類番号	<06200>			<06300>			<06400>			<06500>			[07000]			[08000]		
	計	男	女	計	男	女	計	男	女	計	男	女	計	男	女	計	男	女
区分	脊及 髄び 性関 筋連 萎症 縮候 症群			パ ー キ ン ソ ン 病			ア ル ツ ハ イ マ ー 病			そ神 経 の 系 の 他 疾 の 患			眼の 及 び 疾 付 属 器患			耳の 及 び 乳疾 様 突 起患		
総数	15	7	8	105	47	58	187	55	132	111	58	53	-	-	-	-	-	-
0	-	-	-	-	-	-	-	-	-	-	-	-	-	-	-	-	-	-
1	-	-	-	-	-	-	-	-	-	-	-	-	-	-	-	-	-	-
2	-	-	-	-	-	-	-	-	-	-	-	-	-	-	-	-	-	-
3	-	-	-	-	-	-	-	-	-	-	-	-	-	-	-	-	-	-
4	-	-	-	-	-	-	-	-	-	-	-	-	-	-	-	-	-	-
0~4	-	-	-	-	-	-	-	-	-	-	-	-	-	-	-	-	-	-
5~9	-	-	-	-	-	-	-	-	-	-	-	-	-	-	-	-	-	-
10~14	-	-	-	-	-	-	-	-	-	-	-	-	-	-	-	-	-	-
15~19	-	-	-	-	-	-	-	-	-	-	-	-	-	-	-	-	-	-
20~24	-	-	-	-	-	-	-	-	-	-	-	-	-	-	-	-	-	-
25~29	-	-	-	-	-	-	-	-	-	2	2	-	-	-	-	-	-	-
30~34	-	-	-	-	-	-	-	-	-	2	2	-	-	-	-	-	-	-
35~39	-	-	-	-	-	-	-	-	-	2	1	1	-	-	-	-	-	-
40~44	-	-	-	-	-	-	-	-	-	-	-	-	-	-	-	-	-	-
45~49	-	-	-	-	-	-	-	-	-	1	1	-	-	-	-	-	-	-
50~54	-	-	-	-	-	-	-	-	-	2	2	-	-	-	-	-	-	-
55~59	-	-	-	-	-	-	-	-	-	1	1	-	-	-	-	-	-	-
60~64	-	-	-	-	-	-	1	1	-	5	4	1	-	-	-	-	-	-
65~69	1	-	1	3	3	-	4	1	3	12	6	6	-	-	-	-	-	-
70~74	7	3	4	9	6	3	5	1	4	9	7	2	-	-	-	-	-	-
75~79	1	1	-	12	5	7	10	6	4	18	10	8	-	-	-	-	-	-
80~84	3	2	1	34	17	17	21	9	12	17	9	8	-	-	-	-	-	-
85~89	2	-	2	33	12	21	46	13	33	25	9	16	-	-	-	-	-	-
90~94	1	1	-	13	4	9	60	16	44	13	3	10	-	-	-	-	-	-
95~99	-	-	-	1	-	1	31	7	24	2	1	1	-	-	-	-	-	-
100~	-	-	-	-	-	-	9	1	8	-	-	-	-	-	-	-	-	-
不詳	-	-	-	-	-	-	-	-	-	-	-	-	-	-	-	-	-	-

(単位:人)

[09000]			<09100>			(09101)			(09102)			<09200>			(09201)		
循環器系の疾患			高血圧性疾患			高血圧性心疾患			高血圧性疾患			心性疾患(除高く血圧)			慢性リウマチ性疾患		
計	男	女	計	男	女	計	男	女	計	男	女	計	男	女	計	男	女
3,173	1,439	1,734	99	40	59	37	10	27	62	30	32	2,023	899	1,124	25	10	15
-	-	-	-	-	-	-	-	-	-	-	-	-	-	-	-	-	-
-	-	-	-	-	-	-	-	-	-	-	-	-	-	-	-	-	-
-	-	-	-	-	-	-	-	-	-	-	-	-	-	-	-	-	-
-	-	-	-	-	-	-	-	-	-	-	-	-	-	-	-	-	-
-	-	-	-	-	-	-	-	-	-	-	-	-	-	-	-	-	-
-	-	-	-	-	-	-	-	-	-	-	-	-	-	-	-	-	-
-	-	-	-	-	-	-	-	-	-	-	-	-	-	-	-	-	-
1	-	1	-	-	-	-	-	-	-	-	-	1	-	1	-	-	-
2	2	-	-	-	-	-	-	-	-	-	-	2	2	-	-	-	-
1	-	1	-	-	-	-	-	-	-	-	-	-	-	-	-	-	-
4	4	-	-	-	-	-	-	-	-	-	-	3	3	-	-	-	-
7	5	2	-	-	-	-	-	-	-	-	-	7	5	2	-	-	-
13	8	5	-	-	-	-	-	-	-	-	-	7	4	3	-	-	-
32	23	9	-	-	-	-	-	-	-	-	-	15	12	3	-	-	-
35	22	13	-	-	-	-	-	-	-	-	-	23	14	9	-	-	-
46	37	9	4	3	1	-	-	-	4	3	1	29	23	6	-	-	-
86	67	19	3	1	2	-	-	-	3	1	2	51	40	11	1	1	-
154	110	44	3	3	-	-	-	-	3	3	-	94	68	26	-	-	-
210	132	78	6	3	3	-	-	-	6	3	3	126	81	45	-	-	-
305	188	117	7	5	2	4	2	2	3	3	-	190	114	76	3	2	1
470	253	217	18	7	11	6	2	4	12	5	7	303	155	148	6	2	4
682	272	410	24	12	12	6	2	4	18	10	8	435	165	270	7	3	4
700	236	464	20	5	15	14	4	10	6	1	5	461	157	304	6	2	4
350	72	278	7	1	6	2	-	2	5	1	4	230	50	180	2	-	2
75	8	67	7	-	7	5	-	5	2	-	2	46	6	40	-	-	-
-	-	-	-	-	-	-	-	-	-	-	-	-	-	-	-	-	-

第17表つづき (6/11)

分類番号	(09202)			(09203)			(09204)			(09205)			(09206)			(09207)		
	計	男	女	計	男	女	計	男	女	計	男	女	計	男	女	計	男	女
区分	急性心筋梗塞			虚血性心疾患の患者			慢性心非リウマチ性心内膜炎患者			心筋症			不伝導脈障及び害			心不全		
総数	210	109	101	166	87	79	120	35	85	34	21	13	721	353	368	713	265	448
0	-	-	-	-	-	-	-	-	-	-	-	-	-	-	-	-	-	-
1	-	-	-	-	-	-	-	-	-	-	-	-	-	-	-	-	-	-
2	-	-	-	-	-	-	-	-	-	-	-	-	-	-	-	-	-	-
3	-	-	-	-	-	-	-	-	-	-	-	-	-	-	-	-	-	-
4	-	-	-	-	-	-	-	-	-	-	-	-	-	-	-	-	-	-
0~4	-	-	-	-	-	-	-	-	-	-	-	-	-	-	-	-	-	-
5~9	-	-	-	-	-	-	-	-	-	-	-	-	-	-	-	-	-	-
10~14	-	-	-	-	-	-	-	-	-	-	-	-	-	-	-	-	-	-
15~19	-	-	-	-	-	-	-	-	-	1	-	1	-	-	-	-	-	-
20~24	-	-	-	-	-	-	-	-	-	-	-	-	2	2	-	-	-	-
25~29	-	-	-	-	-	-	-	-	-	-	-	-	-	-	-	-	-	-
30~34	1	1	-	-	-	-	-	-	-	-	-	-	2	2	-	-	-	-
35~39	1	1	-	2	1	1	-	-	-	-	-	-	2	2	-	1	-	1
40~44	1	1	-	-	-	-	-	-	-	-	-	-	4	2	2	1	-	1
45~49	1	1	-	2	1	1	-	-	-	-	-	-	9	7	2	2	2	-
50~54	4	3	1	2	-	2	-	-	-	-	-	-	15	10	5	2	1	1
55~59	4	4	-	2	2	-	2	1	1	3	2	1	13	10	3	4	3	1
60~64	8	8	-	3	2	1	1	-	1	5	4	1	25	19	6	5	4	1
65~69	15	13	2	6	5	1	1	1	-	3	2	1	44	32	12	20	11	9
70~74	18	12	6	13	11	2	2	2	-	3	2	1	70	41	29	19	13	6
75~79	21	13	8	14	10	4	9	4	5	1	-	1	101	61	40	38	22	16
80~84	34	14	20	32	18	14	13	8	5	9	5	4	102	52	50	100	53	47
85~89	40	16	24	39	20	19	30	9	21	3	3	-	153	55	98	158	56	102
90~94	42	19	23	36	13	23	35	7	28	4	1	3	127	46	81	207	68	139
95~99	19	3	16	12	4	8	21	3	18	2	2	-	44	10	34	128	28	100
100~	1	-	1	3	-	3	6	-	6	-	-	-	8	2	6	28	4	24
不詳	-	-	-	-	-	-	-	-	-	-	-	-	-	-	-	-	-	-

第17表つづき (7/11)

分類番号	<09500>			[10000]			<10100>			<10200>			<10300>			<10400>		
	計	男	女	計	男	女	計	男	女	計	男	女	計	男	女	計	男	女
区分	そ器 の系 他の の 循環 疾患 環患			呼 吸 器 系 の 疾 患			イ ン フ ル エ ン ザ			肺 炎			急 性 気 管 支 炎			慢肺 性 閉疾 塞 性患		
総数	38	19	19	1,898	1,055	843	19	10	9	568	287	281	4	1	3	197	170	27
0	-	-	-	-	-	-	-	-	-	-	-	-	-	-	-	-	-	-
1	-	-	-	-	-	-	-	-	-	-	-	-	-	-	-	-	-	-
2	-	-	-	-	-	-	-	-	-	-	-	-	-	-	-	-	-	-
3	-	-	-	-	-	-	-	-	-	-	-	-	-	-	-	-	-	-
4	-	-	-	-	-	-	-	-	-	-	-	-	-	-	-	-	-	-
0~4	-	-	-	-	-	-	-	-	-	-	-	-	-	-	-	-	-	-
5~9	-	-	-	-	-	-	-	-	-	-	-	-	-	-	-	-	-	-
10~14	-	-	-	-	-	-	-	-	-	-	-	-	-	-	-	-	-	-
15~19	-	-	-	-	-	-	-	-	-	-	-	-	-	-	-	-	-	-
20~24	-	-	-	-	-	-	-	-	-	-	-	-	-	-	-	-	-	-
25~29	1	-	1	-	-	-	-	-	-	-	-	-	-	-	-	-	-	-
30~34	-	-	-	-	-	-	-	-	-	-	-	-	-	-	-	-	-	-
35~39	-	-	-	1	-	1	-	-	-	1	-	1	-	-	-	-	-	-
40~44	-	-	-	4	3	1	-	-	-	2	2	-	-	-	-	-	-	-
45~49	1	-	1	5	2	3	-	-	-	2	1	1	-	-	-	-	-	-
50~54	-	-	-	4	4	-	-	-	-	3	3	-	-	-	-	1	1	-
55~59	-	-	-	13	9	4	-	-	-	4	2	2	-	-	-	-	-	-
60~64	1	1	-	23	18	5	-	-	-	11	10	1	-	-	-	2	2	-
65~69	3	3	-	62	49	13	2	2	-	16	9	7	-	-	-	8	8	-
70~74	2	1	1	100	76	24	-	-	-	29	23	6	-	-	-	9	8	1
75~79	5	3	2	171	126	45	1	1	-	37	25	12	-	-	-	23	22	1
80~84	4	3	1	299	199	100	2	1	1	85	52	33	-	-	-	41	32	9
85~89	6	2	4	501	281	220	6	4	2	137	75	62	-	-	-	56	52	4
90~94	9	5	4	457	209	248	6	2	4	138	57	81	3	-	3	42	33	9
95~99	5	1	4	212	68	144	2	-	2	81	26	55	1	1	-	15	12	3
100~	1	-	1	46	11	35	-	-	-	22	2	20	-	-	-	-	-	-
不詳	-	-	-	-	-	-	-	-	-	-	-	-	-	-	-	-	-	-

第17表つづき (8/11)

分類番号	<11200>			<11300>			(11301)			(11302)			<11400>			[12000]		
	計	男	女	計	男	女	計	男	女	計	男	女	計	男	女	計	男	女
区分	へ腸 ル ニ閉 ア 及 び塞			肝 疾 患			肝ル 硬性 変を (ア除 ルく コ ト)			そ の 他 の 肝 疾 患			そ消 化 の器 系 他 の疾 患			皮組 膚織 及の び疾 皮下患		
総数	62	33	29	139	89	50	61	33	28	78	56	22	199	95	104	26	11	15
0	-	-	-	-	-	-	-	-	-	-	-	-	-	-	-	-	-	-
1	-	-	-	-	-	-	-	-	-	-	-	-	-	-	-	-	-	-
2	-	-	-	-	-	-	-	-	-	-	-	-	-	-	-	-	-	-
3	-	-	-	-	-	-	-	-	-	-	-	-	-	-	-	-	-	-
4	-	-	-	-	-	-	-	-	-	-	-	-	-	-	-	-	-	-
0~4	-	-	-	-	-	-	-	-	-	-	-	-	-	-	-	-	-	-
5~9	-	-	-	-	-	-	-	-	-	-	-	-	-	-	-	-	-	-
10~14	-	-	-	-	-	-	-	-	-	-	-	-	-	-	-	-	-	-
15~19	-	-	-	-	-	-	-	-	-	-	-	-	-	-	-	-	-	-
20~24	-	-	-	-	-	-	-	-	-	-	-	-	-	-	-	-	-	-
25~29	-	-	-	-	-	-	-	-	-	-	-	-	-	-	-	-	-	-
30~34	-	-	-	-	-	-	-	-	-	-	-	-	-	-	-	-	-	-
35~39	1	1	-	1	-	1	-	-	-	1	-	1	-	-	-	-	-	-
40~44	-	-	-	5	5	-	1	1	-	4	4	-	-	-	-	-	-	-
45~49	1	-	1	6	6	-	-	-	-	6	6	-	2	2	-	-	-	-
50~54	1	-	1	4	2	2	1	1	-	3	1	2	1	1	-	-	-	-
55~59	-	-	-	7	5	2	1	1	-	6	4	2	3	3	-	-	-	-
60~64	3	1	2	13	11	2	7	6	1	6	5	1	4	3	1	3	3	-
65~69	2	-	2	23	18	5	7	5	2	16	13	3	8	7	1	-	-	-
70~74	5	5	-	16	10	6	6	2	4	10	8	2	10	8	2	-	-	-
75~79	5	3	2	18	14	4	8	6	2	10	8	2	16	12	4	3	1	2
80~84	10	7	3	15	4	11	9	2	7	6	2	4	31	14	17	4	1	3
85~89	17	10	7	19	10	9	13	6	7	6	4	2	47	20	27	5	2	3
90~94	9	5	4	10	4	6	6	3	3	4	1	3	50	20	30	8	3	5
95~99	7	1	6	2	-	2	2	-	2	-	-	-	26	5	21	3	1	2
100~	1	-	1	-	-	-	-	-	-	-	-	-	1	-	1	-	-	-
不詳	-	-	-	-	-	-	-	-	-	-	-	-	-	-	-	-	-	-

第17表つき (9/11)

分類番号	<14300>			[15000]			[16000]			<16100>			<16200>			<16300>		
	計	男	女	計	男	女	計	男	女	計	男	女	計	男	女	計	男	女
区分	そ生の殖他器の系腎の尿疾路患			妊産娠、じ分娩よ及びく			周し産た期に病発生態			妊発娠育に期間及する胎障児害			出産外傷			周な心産呼血期吸に障管特害障異及的び害		
総数	63	20	43	-	-	-	2	1	1	1	-	1	-	-	-	1	1	-
0	-	-	-	-	-	-	2	1	1	1	-	1	-	-	-	1	1	-
1	-	-	-	-	-	-	-	-	-	-	-	-	-	-	-	-	-	-
2	-	-	-	-	-	-	-	-	-	-	-	-	-	-	-	-	-	-
3	-	-	-	-	-	-	-	-	-	-	-	-	-	-	-	-	-	-
4	-	-	-	-	-	-	-	-	-	-	-	-	-	-	-	-	-	-
0~4	-	-	-	-	-	-	2	1	1	1	-	1	-	-	-	1	1	-
5~9	-	-	-	-	-	-	-	-	-	-	-	-	-	-	-	-	-	-
10~14	-	-	-	-	-	-	-	-	-	-	-	-	-	-	-	-	-	-
15~19	-	-	-	-	-	-	-	-	-	-	-	-	-	-	-	-	-	-
20~24	-	-	-	-	-	-	-	-	-	-	-	-	-	-	-	-	-	-
25~29	-	-	-	-	-	-	-	-	-	-	-	-	-	-	-	-	-	-
30~34	-	-	-	-	-	-	-	-	-	-	-	-	-	-	-	-	-	-
35~39	-	-	-	-	-	-	-	-	-	-	-	-	-	-	-	-	-	-
40~44	-	-	-	-	-	-	-	-	-	-	-	-	-	-	-	-	-	-
45~49	-	-	-	-	-	-	-	-	-	-	-	-	-	-	-	-	-	-
50~54	-	-	-	-	-	-	-	-	-	-	-	-	-	-	-	-	-	-
55~59	1	-	1	-	-	-	-	-	-	-	-	-	-	-	-	-	-	-
60~64	-	-	-	-	-	-	-	-	-	-	-	-	-	-	-	-	-	-
65~69	2	-	2	-	-	-	-	-	-	-	-	-	-	-	-	-	-	-
70~74	1	1	-	-	-	-	-	-	-	-	-	-	-	-	-	-	-	-
75~79	7	2	5	-	-	-	-	-	-	-	-	-	-	-	-	-	-	-
80~84	7	4	3	-	-	-	-	-	-	-	-	-	-	-	-	-	-	-
85~89	22	10	12	-	-	-	-	-	-	-	-	-	-	-	-	-	-	-
90~94	12	2	10	-	-	-	-	-	-	-	-	-	-	-	-	-	-	-
95~99	9	1	8	-	-	-	-	-	-	-	-	-	-	-	-	-	-	-
100~	2	-	2	-	-	-	-	-	-	-	-	-	-	-	-	-	-	-
不詳	-	-	-	-	-	-	-	-	-	-	-	-	-	-	-	-	-	-

(単位:人)

<16400>			<16500>			<16600>			[17000]			<17100>			<17200>			(17201)		
周な 産 期感 に 特染 異 的症			胎性 児障 及害 及び 新生 児の 血液 障害 出血			そ発 の生 他の のし 周た 産病 期に 態			先及 天び 奇染 形色 、体 変異 形常			神 経系 の先 天奇 形			循先 環天 器奇 系の の形			心 臓 の先 天奇 形		
計	男	女	計	男	女	計	男	女	計	男	女	計	男	女	計	男	女	計	男	女
-	-	-	-	-	-	-	-	-	17	7	10	1	1	-	5	1	4	2	-	2
-	-	-	-	-	-	-	-	-	3	-	3	-	-	-	-	-	-	-	-	-
-	-	-	-	-	-	-	-	-	-	-	-	-	-	-	-	-	-	-	-	-
-	-	-	-	-	-	-	-	-	-	-	-	-	-	-	-	-	-	-	-	-
-	-	-	-	-	-	-	-	-	-	-	-	-	-	-	-	-	-	-	-	-
-	-	-	-	-	-	-	-	-	3	-	3	-	-	-	-	-	-	-	-	-
-	-	-	-	-	-	-	-	-	-	-	-	-	-	-	-	-	-	-	-	-
-	-	-	-	-	-	-	-	-	-	-	-	-	-	-	-	-	-	-	-	-
-	-	-	-	-	-	-	-	-	1	1	-	1	1	-	-	-	-	-	-	-
-	-	-	-	-	-	-	-	-	-	-	-	-	-	-	-	-	-	-	-	-
-	-	-	-	-	-	-	-	-	-	-	-	-	-	-	-	-	-	-	-	-
-	-	-	-	-	-	-	-	-	-	-	-	-	-	-	-	-	-	-	-	-
-	-	-	-	-	-	-	-	-	-	-	-	-	-	-	-	-	-	-	-	-
-	-	-	-	-	-	-	-	-	3	2	1	-	-	-	-	-	-	-	-	-
-	-	-	-	-	-	-	-	-	2	1	1	-	-	-	2	1	1	1	-	1
-	-	-	-	-	-	-	-	-	1	-	1	-	-	-	-	-	-	-	-	-
-	-	-	-	-	-	-	-	-	1	1	-	-	-	-	-	-	-	-	-	-
-	-	-	-	-	-	-	-	-	1	1	-	-	-	-	-	-	-	-	-	-
-	-	-	-	-	-	-	-	-	1	1	-	-	-	-	1	-	1	1	-	1
-	-	-	-	-	-	-	-	-	1	1	-	-	-	-	-	-	-	-	-	-
-	-	-	-	-	-	-	-	-	2	-	2	-	-	-	2	-	2	-	-	-
-	-	-	-	-	-	-	-	-	-	-	-	-	-	-	-	-	-	-	-	-
-	-	-	-	-	-	-	-	-	-	-	-	-	-	-	-	-	-	-	-	-

(単位:人)

<18200>			<18300>			[20000]			<20100>			(20101)			(20102)			(20103)		
乳症 幼 児 候 突 然 死 群			そ及異分 のび常類 他異検さ の常査れ 症臨所な 状床見い 、所でい 徴見他も 候・にの			傷死 亡 病 の 及 外 び因			不 慮 の 事 故			交 通 事 故			転 倒 ・ 転 落 ・ 墜 落			不及 慮 び の 溺 溺 死 水		
計	男	女	計	男	女	計	男	女	計	男	女	計	男	女	計	男	女	計	男	女
-	-	-	143	84	59	584	359	225	342	208	134	69	44	25	109	62	47	33	20	13
-	-	-	-	-	-	2	2	-	2	2	-	-	-	-	-	-	-	-	-	-
-	-	-	-	-	-	-	-	-	-	-	-	-	-	-	-	-	-	-	-	-
-	-	-	-	-	-	-	-	-	-	-	-	-	-	-	-	-	-	-	-	-
-	-	-	-	-	-	-	-	-	-	-	-	-	-	-	-	-	-	-	-	-
-	-	-	-	-	-	2	2	-	2	2	-	-	-	-	-	-	-	-	-	-
-	-	-	-	-	-	2	1	1	2	1	1	1	1	-	-	-	-	1	-	1
-	-	-	-	-	-	1	1	-	-	-	-	-	-	-	-	-	-	-	-	-
-	-	-	-	-	-	4	2	2	1	-	1	1	-	1	-	-	-	-	-	-
-	-	-	-	-	-	9	6	3	1	1	-	1	1	-	-	-	-	-	-	-
-	-	-	-	-	-	12	9	3	2	2	-	1	1	-	-	-	-	1	1	-
-	-	-	-	-	-	9	8	1	4	3	1	2	2	-	-	-	-	-	-	-
-	-	-	-	-	-	14	9	5	3	2	1	2	2	-	-	-	-	1	-	1
-	-	-	1	1	-	19	14	5	4	1	3	2	-	2	-	-	-	1	1	-
-	-	-	2	1	1	35	22	13	13	10	3	6	6	-	3	1	2	-	-	-
-	-	-	5	5	-	16	9	7	8	5	3	2	1	1	-	-	-	2	1	1
-	-	-	5	4	1	19	14	5	6	6	-	2	2	-	-	-	-	-	-	-
-	-	-	12	8	4	23	17	6	11	10	1	5	4	1	2	2	-	2	2	-
-	-	-	21	18	3	35	25	10	24	17	7	6	5	1	4	3	1	4	1	3
-	-	-	24	18	6	72	55	17	41	31	10	9	6	3	6	5	1	7	6	1
-	-	-	11	6	5	59	38	21	30	17	13	3	-	3	13	8	5	6	5	1
-	-	-	17	10	7	74	49	25	53	35	18	12	5	7	22	15	7	1	-	1
-	-	-	19	10	9	94	43	51	71	33	38	13	7	6	25	11	14	5	2	3
-	-	-	16	3	13	63	30	33	48	27	21	1	1	-	25	13	12	2	1	1
-	-	-	7	-	7	19	4	15	16	4	12	-	-	-	8	3	5	-	-	-
-	-	-	3	-	3	3	1	2	2	1	1	-	-	-	1	1	-	-	-	-
-	-	-	-	-	-	-	-	-	-	-	-	-	-	-	-	-	-	-	-	-

第17表つづき (11/11)

(単位:人)

分類番号	(20104)			(20105)			(20106)			(20107)			<20200>			<20300>			<20400>		
	計	男	女	計	男	女	計	男	女	計	男	女	計	男	女	計	男	女	計	男	女
区分	不慮の窒息			煙火、炎への火の及曝び露			有害物質中の毒の曝び露			その他事の故			自殺			他殺			その他外因		
総数	70	40	30	11	7	4	3	2	1	47	33	14	141	95	46	2	2	-	99	54	45
0	2	2	-	-	-	-	-	-	-	-	-	-	-	-	-	-	-	-	-	-	-
1	-	-	-	-	-	-	-	-	-	-	-	-	-	-	-	-	-	-	-	-	-
2	-	-	-	-	-	-	-	-	-	-	-	-	-	-	-	-	-	-	-	-	-
3	-	-	-	-	-	-	-	-	-	-	-	-	-	-	-	-	-	-	-	-	-
4	-	-	-	-	-	-	-	-	-	-	-	-	-	-	-	-	-	-	-	-	-
0~4	2	2	-	-	-	-	-	-	-	-	-	-	-	-	-	-	-	-	-	-	-
5~9	-	-	-	-	-	-	-	-	-	-	-	-	-	-	-	-	-	-	-	-	-
10~14	-	-	-	-	-	-	-	-	-	-	-	-	1	1	-	-	-	-	-	-	-
15~19	-	-	-	-	-	-	-	-	-	-	-	-	3	2	1	-	-	-	-	-	-
20~24	-	-	-	-	-	-	-	-	-	-	-	-	7	4	3	-	-	-	1	1	-
25~29	-	-	-	-	-	-	-	-	-	-	-	-	10	7	3	-	-	-	-	-	-
30~34	1	1	-	-	-	-	1	-	1	-	-	-	5	5	-	-	-	-	-	-	-
35~39	-	-	-	-	-	-	-	-	-	-	-	-	9	7	2	-	-	-	2	-	2
40~44	-	-	-	-	-	-	-	-	-	1	-	1	12	10	2	-	-	-	3	3	-
45~49	1	1	-	-	-	-	1	1	-	2	1	1	16	9	7	-	-	-	6	3	3
50~54	3	2	1	-	-	-	-	-	-	1	1	-	7	3	4	-	-	-	1	1	-
55~59	-	-	-	1	1	-	1	1	-	2	2	-	9	7	2	-	-	-	4	1	3
60~64	2	2	-	-	-	-	-	-	-	-	-	-	8	4	4	-	-	-	4	3	1
65~69	4	3	1	2	1	1	-	-	-	4	4	-	7	4	3	1	1	-	3	3	-
70~74	7	3	4	2	1	1	-	-	-	10	10	-	13	11	2	1	1	-	17	12	5
75~79	4	2	2	2	1	1	-	-	-	2	1	1	13	11	2	-	-	-	16	10	6
80~84	13	10	3	1	1	-	-	-	-	4	4	-	7	3	4	-	-	-	14	11	3
85~89	16	7	9	-	-	-	-	-	-	12	6	6	10	6	4	-	-	-	13	4	9
90~94	12	6	6	2	2	-	-	-	-	6	4	2	4	1	3	-	-	-	11	2	9
95~99	4	1	3	1	-	1	-	-	-	3	-	3	-	-	-	-	-	-	3	-	3
100~	1	-	1	-	-	-	-	-	-	-	-	-	-	-	-	-	-	-	1	-	1
不詳	-	-	-	-	-	-	-	-	-	-	-	-	-	-	-	-	-	-	-	-	-

第18表 死亡数及び死亡率(人口10万対), 年次・性・主要死因別 (1/2)

(死亡数・香川県)

分類番号				02100			09200			09300		
	総数			悪性新生物			心疾患(高血圧性を除く)			脳血管疾患		
	計	男	女	計	男	女	計	男	女	計	男	女
平成20年	10,645	5,453	5,192	2,942	1,764	1,178	1,867	841	1,026	1,038	498	540
21	10,639	5,477	5,162	2,852	1,678	1,174	1,882	840	1,042	1,025	497	528
22	11,064	5,686	5,378	3,109	1,827	1,282	1,903	872	1,031	986	470	516
23	11,316	5,830	5,486	2,947	1,721	1,226	1,953	919	1,034	1,079	498	581
24	11,369	5,697	5,672	2,983	1,751	1,232	2,048	958	1,090	932	418	514
25	11,512	5,838	5,674	3,055	1,794	1,261	1,947	939	1,008	986	481	505
26	11,503	5,825	5,678	3,067	1,856	1,211	2,073	957	1,116	925	448	477
27	11,593	5,785	5,808	3,024	1,812	1,212	1,970	892	1,078	990	464	526
28	11,908	5,909	5,999	3,022	1,776	1,246	1,993	943	1,050	970	435	535
29	11,894	5,967	5,927	2,960	1,754	1,206	1,997	916	1,081	933	443	490
30	12,169	6,034	6,135	3,023	1,769	1,254	2,039	940	1,099	913	402	511
令和元年	12,148	5,925	6,223	2,968	1,727	1,241	2,023	899	1,124	898	415	483

(死亡率・香川県)

分類番号				02100			09200			09300		
	総数			悪性新生物			心疾患(高血圧性を除く)			脳血管疾患		
	計	男	女	計	男	女	計	男	女	計	男	女
平成20年	1,068.8	1,140.8	1,002.3	295.4	369.0	227.4	187.4	175.9	198.1	104.2	104.2	104.2
21	1,072.5	1,150.6	1,000.4	287.5	352.5	227.5	189.7	176.5	201.9	103.3	104.4	102.3
22	1,118.9	1,192.9	1,050.1	314.4	383.3	250.3	192.5	182.9	201.3	99.7	98.6	100.8
23	1,148.8	1,227.4	1,075.7	299.2	362.3	240.4	198.3	193.5	202.7	109.5	104.8	113.9
24	1,157.7	1,201.9	1,114.3	303.8	369.4	242.0	208.6	202.1	214.1	94.9	88.2	101.0
25	1,175.9	1,236.9	1,119.1	312.1	380.1	248.7	198.9	198.9	198.8	100.7	101.9	99.6
26	1,181.0	1,239.4	1,126.6	314.9	394.9	240.3	212.8	203.6	221.4	95.0	95.3	94.6
27	1,196.1	1,233.9	1,160.6	312.0	386.5	242.2	203.2	190.3	215.4	102.1	99.0	105.1
28	1,235.3	1,265.3	1,207.0	313.5	380.3	250.7	206.7	201.9	211.3	100.6	93.1	107.6
29	1,240.3	1,286.0	1,199.8	308.7	378.0	244.1	208.2	197.4	218.8	97.3	95.5	99.2
30	1,278.3	1,308.9	1,249.5	317.5	383.7	255.4	214.2	203.9	223.8	95.9	87.2	104.1
令和元年	1,285.5	1,293.7	1,277.8	314.1	377.1	254.8	214.1	196.3	230.8	95.0	90.6	99.2

(死亡率・全国)

分類番号				02100			09200			09300		
	総数			悪性新生物			心疾患(高血圧性を除く)			脳血管疾患		
	計	男	女	計	男	女	計	男	女	計	男	女
平成20年	907.1	991.0	827.1	272.3	336.0	211.7	144.4	140.2	148.5	100.9	99.5	102.1
21	907.5	992.9	826.3	273.5	336.4	213.6	143.7	139.5	147.6	97.2	96.7	97.8
22	947.1	1,029.2	869.2	279.7	343.4	219.2	149.8	144.2	155.2	97.7	97.7	97.6
23	993.1	1,068.4	921.6	283.2	346.9	222.7	154.5	148.6	160.1	98.2	97.0	99.3
24	997.5	1,068.9	929.7	286.6	350.8	225.7	157.9	151.6	163.8	96.5	95.6	97.4
25	1,009.1	1,076.5	945.1	290.3	354.6	229.2	156.5	149.5	163.2	94.1	92.7	95.5
26	1,014.9	1,081.8	951.5	293.5	357.8	232.5	157.0	151.2	162.5	91.1	90.1	92.0
27	1,029.7	1,092.6	970.1	295.5	359.7	234.6	156.5	151.0	161.7	89.4	87.8	90.8
28	1,046.0	1,108.5	986.7	298.3	361.1	238.8	158.4	153.5	163.0	87.4	86.6	88.2
29	1,075.3	1,138.3	1,015.6	299.5	363.2	239.1	164.3	158.7	169.6	88.2	87.7	88.6
30	1,096.8	1,156.5	1,040.3	300.7	361.6	243.0	167.6	162.2	172.8	87.1	86.7	87.5
令和元年	1,116.2	1,175.0	1,060.5	304.2	366.0	245.7	167.9	163.1	172.4	86.1	86.0	86.2

第18表つづき (2/2)

(死亡数・香川県)

分類番号	10200			18100			20100			20200		
	肺炎			老衰			不慮の事故			自殺		
	計	男	女	計	男	女	計	男	女	計	男	女
平成20年	1,217	580	637	370	93	277	427	245	182	201	150	51
21	1,201	624	577	379	97	282	408	237	171	205	142	63
22	943	480	463	466	127	339	407	232	175	215	153	62
23	1,020	560	460	512	133	379	395	237	158	239	169	70
24	935	466	469	602	153	449	439	247	192	172	124	48
25	773	391	382	726	201	525	412	234	178	184	125	59
26	839	437	402	734	166	568	360	200	160	169	119	50
27	812	409	403	842	202	640	352	203	149	157	108	49
28	815	425	390	1,043	270	773	406	246	160	156	104	52
29	591	316	275	1,077	295	782	390	217	173	150	107	43
30	542	294	248	1,274	358	916	362	210	152	149	113	36
令和元年	568	287	281	1,333	340	993	342	208	134	141	95	46

(死亡率・香川県)

分類番号	10200			18100			20100			20200		
	肺炎			老衰			不慮の事故			自殺		
	計	男	女	計	男	女	計	男	女	計	男	女
平成20年	122.2	121.3	123.0	37.1	19.5	53.5	42.9	51.3	35.1	20.2	31.4	9.8
21	121.1	131.1	111.8	38.2	20.4	54.7	41.1	49.8	33.1	20.7	29.8	12.2
22	95.4	100.7	90.4	47.1	26.6	66.2	41.2	48.7	34.2	21.7	32.1	12.1
23	103.6	117.9	90.2	52.0	28.0	74.3	40.1	49.9	31.0	24.3	35.6	13.7
24	95.2	98.3	92.1	61.3	32.3	88.2	44.7	52.1	37.7	17.5	26.2	9.4
25	79.0	82.8	75.3	74.2	42.6	103.6	42.1	49.6	35.1	18.8	26.5	11.6
26	86.1	93.0	79.8	75.4	35.3	112.7	37.0	42.6	31.7	17.4	25.3	9.9
27	83.8	87.2	80.5	86.9	43.1	127.9	36.3	43.3	29.8	16.2	23.0	9.8
28	84.5	91.0	78.5	108.2	57.8	155.5	42.1	52.7	32.2	16.2	22.3	10.5
29	61.6	68.1	55.7	112.3	63.6	158.3	40.7	46.8	35.0	15.6	23.1	8.7
30	56.9	63.8	50.5	133.8	77.7	186.6	38.0	45.6	31.0	15.7	24.5	7.3
令和元年	60.1	62.7	57.7	141.1	74.2	203.9	36.2	45.4	27.5	14.9	20.7	9.4

(死亡率・全国)

分類番号	10200			18100			20100			20200		
	肺炎			老衰			不慮の事故			自殺		
	計	男	女	計	男	女	計	男	女	計	男	女
平成20年	91.6	99.9	83.7	28.6	14.2	42.2	30.3	37.1	23.8	24.0	35.1	13.5
21	89.0	97.6	80.8	30.7	15.2	45.5	30.0	36.8	23.5	24.4	36.2	13.2
22	94.1	103.2	85.4	35.9	17.5	53.3	32.2	38.9	25.9	23.4	34.2	13.2
23	98.9	108.4	89.8	41.4	20.4	61.4	47.1	52.9	41.6	22.9	32.4	13.9
24	98.4	108.2	89.0	48.2	24.0	71.1	32.6	38.7	26.8	21.0	30.1	12.3
25	97.8	108.5	87.7	55.5	27.5	82.0	31.5	37.7	25.6	20.7	29.7	12.3
26	95.4	106.1	85.2	60.1	30.0	88.6	31.1	37.0	25.6	19.5	27.6	11.7
27	96.5	107.5	86.1	67.7	34.2	99.4	30.6	36.3	25.2	18.5	26.6	10.8
28	95.4	107.8	83.6	74.2	37.9	108.7	30.6	36.3	25.3	16.8	24.1	9.9
29	77.7	87.6	68.3	81.3	42.5	118.2	32.4	38.1	26.9	16.4	23.6	9.6
30	76.2	86.3	66.7	88.2	46.6	127.7	33.2	39.2	27.5	16.1	22.9	9.7
令和元年	77.2	88.2	66.8	98.5	52.7	141.9	31.7	37.2	26.4	15.7	22.7	9.1

11300			14200			09100			04100			01200		
肝疾患			腎不全			高血圧性疾患			糖尿病			結核		
計	男	女	計	男	女	計	男	女	計	男	女	計	男	女
155	94	61	243	107	136	57	20	37	137	64	73	10	4	6
138	79	59	261	128	133	72	24	48	122	64	58	12	7	5
148	95	53	247	110	137	51	22	29	161	82	79	10	6	4
117	71	46	251	113	138	85	33	52	151	79	72	14	9	5
127	72	55	237	106	131	61	19	42	141	61	80	15	9	6
128	81	47	253	113	140	62	16	46	170	94	76	13	5	8
145	81	64	243	90	153	62	23	39	116	60	56	17	11	6
126	78	48	253	114	139	67	22	45	156	80	76	7	6	1
128	73	55	233	112	121	72	24	48	136	66	70	11	4	7
129	72	57	271	148	123	95	34	61	156	91	65	17	14	3
133	81	52	290	137	153	96	32	64	169	100	69	22	10	12
139	89	50	245	118	127	99	40	59	162	87	75	14	5	9

11300			14200			09100			04100			01200		
肝疾患			腎不全			高血圧性疾患			糖尿病			結核		
計	男	女	計	男	女	計	男	女	計	男	女	計	男	女
15.6	19.7	11.8	24.4	22.4	26.3	5.7	4.2	7.1	13.8	13.4	14.1	1.0	0.8	1.2
13.9	16.6	11.4	26.3	26.9	25.8	7.3	5.0	9.3	12.3	13.4	11.2	1.2	1.5	1.0
15.0	19.9	10.3	25.0	23.1	26.8	5.2	4.6	5.7	16.3	17.2	15.4	1.0	1.3	0.8
11.9	14.9	9.0	25.5	23.8	27.1	8.6	6.9	10.2	15.3	16.6	14.1	1.4	1.9	1.0
12.9	15.2	10.8	24.1	22.4	25.7	6.2	4.0	8.3	14.4	12.9	15.7	1.5	1.9	1.2
13.1	17.2	9.3	25.8	23.9	27.6	6.3	3.4	9.1	17.4	19.9	15.0	1.3	1.1	1.6
14.9	17.2	12.7	24.9	19.1	30.4	6.4	4.9	7.7	11.9	12.8	11.1	1.7	2.3	1.2
13.0	16.6	9.6	26.1	24.3	27.8	6.9	4.7	9.0	16.1	17.1	15.2	0.7	1.3	0.2
13.3	15.6	11.1	24.2	24.0	24.3	7.5	5.1	9.7	14.1	14.1	14.1	1.1	0.9	1.4
13.5	15.5	11.5	28.3	31.9	24.9	9.9	7.3	12.3	16.3	19.6	13.2	1.8	3.0	0.6
14.0	17.6	10.6	30.5	29.7	31.2	10.1	6.9	13.0	17.8	21.7	14.1	2.3	2.2	2.4
14.7	19.4	10.3	25.9	25.8	26.1	10.5	8.7	12.1	17.1	19.0	15.4	1.5	1.1	1.8

11300			14200			09100			04100			01200		
肝疾患			腎不全			高血圧性疾患			糖尿病			結核		
計	男	女	計	男	女	計	男	女	計	男	女	計	男	女
12.9	17.3	8.8	17.9	17.0	18.7	5.0	3.8	6.1	11.5	12.4	10.6	1.8	2.4	1.2
12.7	17.1	8.5	18.1	17.5	18.7	4.9	3.7	6.1	11.1	12.1	10.2	1.7	2.2	1.2
12.8	17.2	8.6	18.8	17.9	19.6	5.3	4.1	6.5	11.4	12.4	10.5	1.7	2.2	1.2
13.0	17.3	8.9	19.4	18.9	20.0	5.6	4.3	6.8	11.6	12.6	10.7	1.7	2.2	1.3
12.7	17.0	8.6	19.9	19.3	20.5	5.8	4.5	7.0	11.5	12.5	10.6	1.7	2.1	1.3
12.7	16.9	8.6	20.0	19.6	20.3	5.7	4.3	7.0	11.0	11.9	10.1	1.7	2.0	1.3
12.5	16.4	8.8	19.8	19.6	19.9	5.5	4.3	6.7	10.9	11.9	9.9	1.7	2.0	1.3
12.5	16.4	8.8	19.6	19.5	19.7	5.4	4.3	6.4	10.6	11.7	9.6	1.6	1.9	1.2
12.6	16.6	8.8	19.7	20.1	19.3	5.5	4.5	6.4	10.8	11.9	9.7	1.5	1.9	1.2
13.7	18.1	9.4	20.2	20.7	19.6	7.7	6.5	8.8	11.2	12.7	9.8	1.9	2.3	1.4
13.9	18.5	9.5	21.0	21.9	20.2	7.7	6.5	8.8	11.4	13.0	10.0	1.8	2.2	1.4
14.0	18.7	9.5	21.5	22.5	20.6	7.7	6.6	8.8	11.2	12.6	9.8	1.7	1.9	1.4

第19表 主な死因による死亡者数・

区 分	Hi01 結 核		Hi02 悪性新生物		Hi03 糖 尿 病		Hi04 高血圧性疾患	
	実数	率	実数	率	実数	率	実数	率
総 数	14	0.1	2,968	31.0	162	1.7	99	1.0
市 計	13	0.2	2,451	30.3	142	1.8	85	1.1
町 計	1	0.1	517	34.9	20	1.3	14	0.9
高松市保健所	9	0.2	1,191	28.4	57	1.4	47	1.1
高 松 市	9	0.2	1,191	28.4	57	1.4	47	1.1
東 讃 保 健 所	1	0.1	383	35.9	36	3.4	22	2.1
さぬき市	-	-	160	33.7	15	3.2	11	2.3
東かがわ市	-	-	133	46.1	14	4.9	5	1.7
三 木 町	1	0.4	82	30.1	6	2.2	6	2.2
直 島 町	-	-	8	25.9	1	3.2	-	-
小豆保健所	-	-	113	41.9	3	1.1	1	0.4
土 庄 町	-	-	52	39.8	1	0.8	-	-
小豆島町	-	-	61	43.9	2	1.4	1	0.7
中 讃 保 健 所	2	0.1	880	31.0	46	1.6	22	0.8
丸 亀 市	1	0.1	311	28.4	20	1.8	8	0.7
坂 出 市	-	-	176	34.4	10	2.0	2	0.4
善 通 寺 市	1	0.3	79	24.6	6	1.9	5	1.6
宇 多 津 町	-	-	59	31.0	1	0.5	1	0.5
綾 川 町	-	-	79	34.4	5	2.2	4	1.7
琴 平 町	-	-	31	35.9	-	-	1	1.2
多 度 津 町	-	-	74	32.2	3	1.3	1	0.4
まんのう町	-	-	71	40.6	1	0.6	-	-
西 讃 保 健 所	2	0.2	401	33.4	20	1.7	7	0.6
観 音 寺 市	2	0.3	192	33.5	8	1.4	2	0.3
三 豊 市	-	-	209	33.4	12	1.9	5	0.8

死亡率（人口1万対），保健所・市町別（1/2）

Hi05 心疾患 (高血压性を除く)		Hi06 脳血管疾患		Hi07 肺炎		Hi08 慢性気管支炎 及び肺気腫		Hi09 喘息	
実数	率	実数	率	実数	率	実数	率	実数	率
2,023	21.2	898	9.4	568	5.9	114	1.2	15	0.2
1,654	20.5	758	9.4	453	5.6	94	1.2	14	0.2
369	24.9	140	9.4	115	7.8	20	1.3	1	0.1
747	17.8	331	7.9	159	3.8	33	0.8	8	0.2
747	17.8	331	7.9	159	3.8	33	0.8	8	0.2
325	30.5	111	10.4	77	7.2	18	1.7	2	0.2
147	30.9	47	9.9	32	6.7	10	2.1	1	0.2
93	32.2	33	11.4	30	10.4	5	1.7	1	0.3
78	28.7	27	9.9	13	4.8	3	1.1	-	-
7	22.7	4	13.0	2	6.5	-	-	-	-
74	27.4	30	11.1	22	8.2	-	-	-	-
34	26.0	13	9.9	9	6.9	-	-	-	-
40	28.8	17	12.2	13	9.4	-	-	-	-
580	20.4	261	9.2	206	7.3	38	1.3	5	0.2
171	15.6	90	8.2	53	4.8	7	0.6	2	0.2
145	28.3	54	10.5	53	10.4	8	1.6	2	0.4
54	16.8	38	11.8	22	6.9	6	1.9	-	-
31	16.3	5	2.6	18	9.5	3	1.6	-	-
61	26.6	26	11.3	17	7.4	3	1.3	-	-
26	30.1	6	7.0	10	11.6	2	2.3	-	-
37	16.1	29	12.6	12	5.2	6	2.6	-	-
55	31.4	13	7.4	21	12.0	3	1.7	1	0.6
297	24.8	165	13.8	104	8.7	25	2.1	-	-
149	26.0	92	16.0	42	7.3	8	1.4	-	-
148	23.6	73	11.6	62	9.9	17	2.7	-	-

第19表つづき (2/2)

区 分	Hi10 胃潰瘍及び 十二指腸潰瘍		Hi11 肝 疾 患		Hi12 腎 不 全		Hi13 老 衰	
	実数	率	実数	率	実数	率	実数	率
総 数	18	0.2	139	1.5	245	2.6	1,333	13.9
市 計	16	0.2	118	1.5	185	2.3	1,075	13.3
町 計	2	0.1	21	1.4	60	4.0	258	17.4
高松市保健所	8	0.2	52	1.2	77	1.8	423	10.1
高 松 市	8	0.2	52	1.2	77	1.8	423	10.1
東 讃 保 健 所	2	0.2	10	0.9	32	3.0	122	11.4
さぬき市	1	0.2	5	1.1	17	3.6	56	11.8
東かがわ市	1	0.3	5	1.7	9	3.1	36	12.5
三 木 町	-	-	-	-	6	2.2	21	7.7
直 島 町	-	-	-	-	-	-	9	29.1
小豆保健所	1	0.4	6	2.2	13	4.8	88	32.6
土 庄 町	1	0.8	4	3.1	7	5.4	40	30.6
小豆島町	-	-	2	1.4	6	4.3	48	34.6
中 讃 保 健 所	3	0.1	48	1.7	85	3.0	459	16.2
丸 亀 市	1	0.1	18	1.6	21	1.9	160	14.6
坂 出 市	-	-	5	1.0	14	2.7	104	20.3
善 通 寺 市	1	0.3	10	3.1	9	2.8	55	17.1
宇 多 津 町	-	-	2	1.1	1	0.5	10	5.3
綾 川 町	1	0.4	4	1.7	16	7.0	35	15.3
琴 平 町	-	-	1	1.2	6	7.0	10	11.6
多 度 津 町	-	-	2	0.9	5	2.2	57	24.8
まんのう町	-	-	6	3.4	13	7.4	28	16.0
西 讃 保 健 所	4	0.3	23	1.9	38	3.2	241	20.1
観 音 寺 市	1	0.2	11	1.9	16	2.8	108	18.8
三 豊 市	3	0.5	12	1.9	22	3.5	133	21.2

不慮の事故		(再 掲)				Hi16	
		Hi14 交通事故 を除く不慮の事故		Hi15 交通事故		自 殺	
実数	率	実数	率	実数	率	実数	率
342	3.6	273	2.9	69	0.7	141	1.5
294	3.6	235	2.9	59	0.7	124	1.5
48	3.2	38	2.6	10	0.7	17	1.1
138	3.3	116	2.8	22	0.5	65	1.6
138	3.3	116	2.8	22	0.5	65	1.6
39	3.7	34	3.2	5	0.5	20	1.9
14	2.9	11	2.3	3	0.6	10	2.1
16	5.5	14	4.9	2	0.7	7	2.4
8	2.9	8	2.9	-	-	3	1.1
1	3.2	1	3.2	-	-	-	-
8	3.0	5	1.9	3	1.1	3	1.1
4	3.1	2	1.5	2	1.5	1	0.8
4	2.9	3	2.2	1	0.7	2	1.4
112	3.9	86	3.0	26	0.9	37	1.3
36	3.3	27	2.5	9	0.8	13	1.2
30	5.9	22	4.3	8	1.6	11	2.1
15	4.7	13	4.1	2	0.6	2	0.6
3	1.6	2	1.1	1	0.5	3	1.6
8	3.5	7	3.1	1	0.4	3	1.3
7	8.1	5	5.8	2	2.3	-	-
5	2.2	5	2.2	-	-	1	0.4
8	4.6	5	2.9	3	1.7	4	2.3
45	3.8	32	2.7	13	1.1	16	1.3
24	4.2	14	2.4	10	1.7	8	1.4
21	3.4	18	2.9	3	0.5	8	1.3

第20表 乳児死亡数，性・生存期間・保健所・市町別

区 分	総 数			4 週未 満	1 日未 満	1 日 1 週未 満	1 週 4 週未 満	4 週 3 カ月未 満	3 カ月 6 カ月未 満	6 カ月 1 年未 満
	計	男	女							
総 数	8	4	4	2	2	-	-	3	2	1
市 計	8	4	4	2	2	-	-	3	2	1
町 計	-	-	-	-	-	-	-	-	-	-
高松市保健所	6	2	4	1	1	-	-	2	2	1
高 松 市	6	2	4	1	1	-	-	2	2	1
東 讃 保 健 所	-	-	-	-	-	-	-	-	-	-
さぬき市	-	-	-	-	-	-	-	-	-	-
東かがわ市	-	-	-	-	-	-	-	-	-	-
三 木 町	-	-	-	-	-	-	-	-	-	-
直 島 町	-	-	-	-	-	-	-	-	-	-
小豆保健所	-	-	-	-	-	-	-	-	-	-
土 庄 町	-	-	-	-	-	-	-	-	-	-
小豆島町	-	-	-	-	-	-	-	-	-	-
中 讃 保 健 所	2	2	-	1	1	-	-	1	-	-
丸 亀 市	1	1	-	1	1	-	-	-	-	-
坂 出 市	-	-	-	-	-	-	-	-	-	-
善 通 寺 市	1	1	-	-	-	-	-	1	-	-
宇 多 津 町	-	-	-	-	-	-	-	-	-	-
綾 川 町	-	-	-	-	-	-	-	-	-	-
琴 平 町	-	-	-	-	-	-	-	-	-	-
多 度 津 町	-	-	-	-	-	-	-	-	-	-
まんのう町	-	-	-	-	-	-	-	-	-	-
西 讃 保 健 所	-	-	-	-	-	-	-	-	-	-
観 音 寺 市	-	-	-	-	-	-	-	-	-	-
三 豊 市	-	-	-	-	-	-	-	-	-	-

第21表 乳児死亡数，死因・保健所・市町別

分類		<BA09>	<BA23>	(BA24)	(BA30)	<BA35>	(BA43)	<BA46>	(BA51)
区分	総数	へその腫瘍の新生物	周産期に発生した病態	に妊娠期間及び胎児発育障害	なその他の周産期に特異的な呼吸障害心血管障害	染先天奇形、変形及び常	分染色体異常、他	不慮の事故	その他の不慮の窒息
総数	8	1	2	1	1	3	3	2	2
市計	8	1	2	1	1	3	3	2	2
町計	-	-	-	-	-	-	-	-	-
高松市保健所	6	-	1	1	-	3	3	2	2
高松市	6	-	1	1	-	3	3	2	2
東讃保健所	-	-	-	-	-	-	-	-	-
さぬき市	-	-	-	-	-	-	-	-	-
東かがわ市	-	-	-	-	-	-	-	-	-
三木町	-	-	-	-	-	-	-	-	-
直島町	-	-	-	-	-	-	-	-	-
小豆保健所	-	-	-	-	-	-	-	-	-
土庄町	-	-	-	-	-	-	-	-	-
小豆島町	-	-	-	-	-	-	-	-	-
中讃保健所	2	1	1	-	1	-	-	-	-
丸亀市	1	-	1	-	1	-	-	-	-
坂出市	-	-	-	-	-	-	-	-	-
善通寺市	1	1	-	-	-	-	-	-	-
宇多津町	-	-	-	-	-	-	-	-	-
綾川町	-	-	-	-	-	-	-	-	-
琴平町	-	-	-	-	-	-	-	-	-
多度津町	-	-	-	-	-	-	-	-	-
まんのう町	-	-	-	-	-	-	-	-	-
西讃保健所	-	-	-	-	-	-	-	-	-
観音寺市	-	-	-	-	-	-	-	-	-
三豊市	-	-	-	-	-	-	-	-	-

第22表 死産数，自然－人工・性・妊娠期間・保健所・市町別（1/2）

区 分	総 数				自 然 死 産									
	計	男	女	不詳	計	妊 娠 期 間（週）								
						12～15	16～19	20～23	24～27	28～31	32～35	36～39	40～	不詳
総 数	148	50	41	57	62	20	19	7	3	6	4	3	-	-
市 計	126	45	34	47	53	17	16	6	3	4	4	3	-	-
町 計	22	5	7	10	9	3	3	1	-	2	-	-	-	-
高松市保健所	68	25	13	30	26	9	8	1	1	2	3	2	-	-
高 松 市	68	25	13	30	26	9	8	1	1	2	3	2	-	-
東 讃 保 健 所	12	5	3	4	4	2	1	-	-	1	-	-	-	-
さぬき市	7	2	1	4	2	1	1	-	-	-	-	-	-	-
東かがわ市	2	1	1	-	1	1	-	-	-	-	-	-	-	-
三 木 町	3	2	1	-	1	-	-	-	-	1	-	-	-	-
直 島 町	-	-	-	-	-	-	-	-	-	-	-	-	-	-
小豆保健所	3	-	1	2	1	-	1	-	-	-	-	-	-	-
土 庄 町	1	-	-	1	1	-	1	-	-	-	-	-	-	-
小豆島町	2	-	1	1	-	-	-	-	-	-	-	-	-	-
中 讃 保 健 所	45	17	13	15	22	6	5	6	1	2	1	1	-	-
丸 亀 市	18	8	5	5	10	2	3	3	1	-	1	-	-	-
坂 出 市	5	2	2	1	2	-	-	1	-	-	-	1	-	-
善 通 寺 市	6	4	1	1	3	1	-	1	-	1	-	-	-	-
宇 多 津 町	5	1	1	3	3	-	2	-	-	1	-	-	-	-
綾 川 町	4	-	-	4	2	2	-	-	-	-	-	-	-	-
琴 平 町	-	-	-	-	-	-	-	-	-	-	-	-	-	-
多 度 津 町	4	1	2	1	1	1	-	-	-	-	-	-	-	-
まんのう町	3	1	2	-	1	-	-	1	-	-	-	-	-	-
西 讃 保 健 所	20	3	11	6	9	3	4	-	1	1	-	-	-	-
観 音 寺 市	10	2	5	3	4	1	1	-	1	1	-	-	-	-
三 豊 市	10	1	6	3	5	2	3	-	-	-	-	-	-	-

第22表つづき (2/2)

区 分	人 工 死 産									
	計	妊 娠 期 間 (週)								
		12～15	16～19	20～23	24～27	28～31	32～35	36～39	40～	不詳
総 数	86	30	27	29	-	-	-	-	-	-
市 計	73	26	21	26	-	-	-	-	-	-
町 計	13	4	6	3	-	-	-	-	-	-
高松市保健所	42	16	11	15	-	-	-	-	-	-
高 松 市	42	16	11	15	-	-	-	-	-	-
東 讃 保 健 所	8	3	1	4	-	-	-	-	-	-
さぬき市	5	3	1	1	-	-	-	-	-	-
東かがわ市	1	-	-	1	-	-	-	-	-	-
三 木 町	2	-	-	2	-	-	-	-	-	-
直 島 町	-	-	-	-	-	-	-	-	-	-
小豆保健所	2	1	-	1	-	-	-	-	-	-
土 庄 町	-	-	-	-	-	-	-	-	-	-
小豆島町	2	1	-	1	-	-	-	-	-	-
中 讃 保 健 所	23	8	12	3	-	-	-	-	-	-
丸 亀 市	8	3	3	2	-	-	-	-	-	-
坂 出 市	3	1	2	-	-	-	-	-	-	-
善 通 寺 市	3	1	1	1	-	-	-	-	-	-
宇 多 津 町	2	1	1	-	-	-	-	-	-	-
綾 川 町	2	2	-	-	-	-	-	-	-	-
琴 平 町	-	-	-	-	-	-	-	-	-	-
多 度 津 町	3	-	3	-	-	-	-	-	-	-
まんのう町	2	-	2	-	-	-	-	-	-	-
西 讃 保 健 所	11	2	3	6	-	-	-	-	-	-
観 音 寺 市	6	2	1	3	-	-	-	-	-	-
三 豊 市	5	-	2	3	-	-	-	-	-	-

第23表 周産期死亡数，性・保健所・市町別

(単位:件)

区 分	周産期死亡数				妊娠満22週以後の死産数				早期新生児死亡数			
	総数	男	女	不詳	総数	男	女	不詳	総数	男	女	不詳
総 数	22	8	14	-	20	7	13	-	2	1	1	-
市 計	19	7	12	-	17	6	11	-	2	1	1	-
町 計	3	1	2	-	3	1	2	-	-	-	-	-
高松市保健所	10	4	6	-	9	4	5	-	1	-	1	-
高 松 市	10	4	6	-	9	4	5	-	1	-	1	-
東 讃 保 健 所	1	1	-	-	1	1	-	-	-	-	-	-
さぬき市	-	-	-	-	-	-	-	-	-	-	-	-
東かがわ市	-	-	-	-	-	-	-	-	-	-	-	-
三 木 町	1	1	-	-	1	1	-	-	-	-	-	-
直 島 町	-	-	-	-	-	-	-	-	-	-	-	-
小豆保健所	-	-	-	-	-	-	-	-	-	-	-	-
土 庄 町	-	-	-	-	-	-	-	-	-	-	-	-
小豆島町	-	-	-	-	-	-	-	-	-	-	-	-
中 讃 保 健 所	9	3	6	-	8	2	6	-	1	1	-	-
丸 亀 市	4	2	2	-	3	1	2	-	1	1	-	-
坂 出 市	2	-	2	-	2	-	2	-	-	-	-	-
善 通 寺 市	1	1	-	-	1	1	-	-	-	-	-	-
宇 多 津 町	1	-	1	-	1	-	1	-	-	-	-	-
綾 川 町	-	-	-	-	-	-	-	-	-	-	-	-
琴 平 町	-	-	-	-	-	-	-	-	-	-	-	-
多 度 津 町	-	-	-	-	-	-	-	-	-	-	-	-
まんのう町	1	-	1	-	1	-	1	-	-	-	-	-
西 讃 保 健 所	2	-	2	-	2	-	2	-	-	-	-	-
観 音 寺 市	2	-	2	-	2	-	2	-	-	-	-	-
三 豊 市	-	-	-	-	-	-	-	-	-	-	-	-

第24表 婚姻件数，届出月・保健所・市町別

(単位:件)

区 分	総数	1月	2月	3月	4月	5月	6月	7月	8月	9月	10月	11月	12月
総 数	4,237	270	315	401	277	668	303	279	320	354	243	502	305
市 計	3,698	232	278	345	243	576	261	237	288	309	210	441	278
町 計	539	38	37	56	34	92	42	42	32	45	33	61	27
高松市保健所	2,073	126	158	182	139	326	143	126	168	171	123	265	146
高 松 市	2,073	126	158	182	139	326	143	126	168	171	123	265	146
東 讚 保 健 所	368	28	37	36	25	58	28	19	19	31	15	47	25
さぬき市	161	15	19	14	7	21	16	8	7	13	8	19	14
東かがわ市	94	5	7	11	11	15	3	4	6	9	4	12	7
三 木 町	94	8	10	8	6	18	6	6	5	7	2	14	4
直 島 町	19	-	1	3	1	4	3	1	1	2	1	2	-
小豆保健所	78	3	7	10	4	10	4	4	6	8	6	9	7
土 庄 町	37	1	2	6	2	5	1	1	2	2	5	6	4
小豆島町	41	2	5	4	2	5	3	3	4	6	1	3	3
中 讚 保 健 所	1,255	80	84	118	79	198	96	97	97	105	74	130	97
丸 亀 市	523	29	41	44	35	82	44	33	44	40	36	54	41
坂 出 市	213	14	8	22	9	31	14	19	17	27	6	23	23
善 通 寺 市	171	10	16	17	12	25	9	14	16	10	8	17	17
宇 多 津 町	117	10	8	11	6	24	11	7	5	9	11	8	7
綾 川 町	77	8	7	9	6	9	6	10	3	5	3	9	2
琴 平 町	35	3	2	5	2	6	2	2	3	3	1	4	2
多 度 津 町	74	4	2	5	8	16	8	9	5	4	4	8	1
まんのう町	45	2	-	5	1	5	2	3	4	7	5	7	4
西 讚 保 健 所	463	33	29	55	30	76	32	33	30	39	25	51	30
観 音 寺 市	248	20	18	26	14	36	17	22	11	20	12	28	24
三 豊 市	215	13	11	29	16	40	15	11	19	19	13	23	6

第25表 離婚件数，届出月・保健所・市町別

(単位:件)

区 分	総数	1月	2月	3月	4月	5月	6月	7月	8月	9月	10月	11月	12月
総 数	1,674	132	143	185	151	120	143	149	123	131	130	110	157
市 計	1,442	116	121	156	129	111	122	133	101	113	114	89	137
町 計	232	16	22	29	22	9	21	16	22	18	16	21	20
高松市保健所	809	72	59	88	76	61	71	72	56	57	68	51	78
高 松 市	809	72	59	88	76	61	71	72	56	57	68	51	78
東 讚 保 健 所	140	14	9	15	9	10	16	13	12	12	11	6	13
さぬき市	63	5	4	9	4	6	6	6	5	6	3	3	6
東かがわ市	33	4	4	1	1	2	5	4	3	3	2	2	2
三 木 町	40	5	1	5	4	1	5	3	2	3	6	1	4
直 島 町	4	-	-	-	-	1	-	-	2	-	-	-	1
小豆保健所	28	1	5	3	5	1	3	-	1	2	2	2	3
土 庄 町	11	1	2	3	3	-	-	-	-	-	-	1	1
小豆島町	17	-	3	-	2	1	3	-	1	2	2	1	2
中 讚 保 健 所	518	31	46	59	45	30	46	44	42	47	39	41	48
丸 亀 市	221	14	18	24	21	16	19	20	12	24	19	16	18
坂 出 市	79	4	7	8	7	5	6	5	7	3	10	5	12
善 通 寺 市	58	3	5	6	4	3	8	6	6	7	2	2	6
宇 多 津 町	48	5	5	3	2	2	4	4	8	6	1	4	4
綾 川 町	36	2	4	7	4	1	4	2	-	2	3	4	3
琴 平 町	16	1	3	1	1	-	1	-	3	2	1	2	1
多 度 津 町	32	2	2	4	4	1	3	4	2	2	3	2	3
まんのう町	28	-	2	6	2	2	1	3	4	1	-	6	1
西 讚 保 健 所	179	14	24	20	16	18	7	20	12	13	10	10	15
観 音 寺 市	89	5	11	11	10	9	2	9	8	5	5	4	10
三 豊 市	90	9	13	9	6	9	5	11	4	8	5	6	5

母体保護統計

第1表 不妊手術件数

令和元年度

区分		総数	20～24	25～29	30～34	35～39	40～44	45～49	50歳以上	不詳
総数		77	5	11	31	24	6	-	-	-
男	母体の生命危険	-	-	-	-	-	-	-	-	-
	母体の健康低下	7	-	2	3	-	2	-	-	-
女	母体の生命危険	5	-	-	4	1	-	-	-	-
	母体の健康低下	65	5	9	24	23	4	-	-	-

第2表 人工妊娠中絶件数，事由・妊娠週数・年齢階級別

令和元年度

区分			総数	20歳未満	20～24	25～29	30～34	35～39	40～44	45～49	50歳以上	不詳	
総数			1,039	84	237	215	225	178	93	7	-	-	
妊 娠 週 数	満7週以前	総数	677	45	152	144	147	123	59	7	-	-	
		母体の健康	677	45	152	144	147	123	59	7	-	-	
		暴行脅迫によるもの	-	-	-	-	-	-	-	-	-	-	-
	満8週～満11週	総数	307	31	78	61	63	50	24	-	-	-	
		母体の健康	306	30	78	61	63	50	24	-	-	-	
		暴行脅迫によるもの	1	1	-	-	-	-	-	-	-	-	-
	満12週～満15週	総数	17	2	3	3	5	2	2	-	-	-	
		母体の健康	17	2	3	3	5	2	2	-	-	-	
		暴行脅迫によるもの	-	-	-	-	-	-	-	-	-	-	-
	満16週～満19週	総数	19	4	3	3	3	1	5	-	-	-	
		母体の健康	18	4	3	3	3	1	4	-	-	-	
		暴行脅迫によるもの	1	-	-	-	-	-	1	-	-	-	
	満20週～満21週	総数	18	2	1	4	6	2	3	-	-	-	
		母体の健康	18	2	1	4	6	2	3	-	-	-	
		暴行脅迫によるもの	-	-	-	-	-	-	-	-	-	-	
	不詳			1	-	-	-	1	-	-	-	-	-

地域保健・健康増進事業報告, 衛生行政報告例及びその他の 業務報告に関する統計

1 結核

第1表 結核登録患者数，保健所別

令和元年

保健所別	前年末現在	本年増	本年減	本年末現在
総数	303	99	133	269
高松市	138	47	61	124
東讃	32	11	16	27
小豆	11	2	8	5
中讃	71	24	29	66
西讃	51	15	19	47

第2表 感染症法による医療の公費負担状況（法第37条の2）

令和元年度

区分	総数	被用者保険		国民健康保険	後期高齢者医療制度	生活保護法	その他
		本人	家族				
申請	142	33	6	22	78	3	-
合格	140	33	6	21	77	3	-
承認	140	33	6	21	77	3	-

第3表 定期及び定期外の結核健康診断・予防接種

令和元年度

区分	ツベルクリン反応検査				BCGワクチン接種者数		間接撮影者数	直接撮影者数	かくたん検査者数	被発見者数	
	被注射者数	被判定者数	陰性者数	陽性者数	個別	集団				結核患者	結核発病のおそれがあると診断された者
定期	-	-	-	-	6,565	26	109,709	30,806	81	-	-
事業者	-	-	-	-	29,547	23,406	26	-	-
学校長	-	-	-	-	10,736	3,123	-	-	-
施設の長	-	-	-	-	6,878	2,476	50	-	-
市町長	-	-	-	-	6,565	26	62,548	1,801	5	-	-
定期外	17	17	17	-	-	628	-	1	21
患者家族	14	14	14	-	-	92	-	1	5
その他	3	3	3	-	-	536	-	-	16

第4表 定期の予防接種者数，対象疾病別

令和元年度

区 分	沈降精製百日せきジフテリア破傷風混合ワクチン(DPT)								
	第 1 期							追加接種	
	初 回 接 種				第 3 回				
	第 1 回		第 2 回						
個 別	集 団	個 別	集 団	個 別	集 団	個 別	集 団		
全 国	606	-	633	-	654	1	248	-	
香 川 県	-	-	-	-	-	-	1	-	

令和元年度

区 分	沈降ジフテリア破傷風混合トキソイド(DT)								
	第 1 期					第 2 期			
	初 回 接 種				追加接種				
	第 1 回		第 2 回						
個 別	集 団	個 別	集 団	個 別	集 団	個 別	集 団		
全 国	6	-	11	-	26	-	840,600	11,462	
香 川 県	-	-	-	-	-	-	6,987	19	

令和元年度

区 分	不活化ポリオワクチン(IPV)								
	初回接種					追加接種			
	第 1 回		第 2 回		第 3 回				
	個 別	集 団	個 別	集 団	個 別				集 団
全 国	85	-	161	-	249	-	1,951	-	
香 川 県	1	-	2	-	2	-	13	-	

令和元年度

区 分	沈降精製百日せきジフテリア破傷風不活化ポリオ混合ワクチン(DPT-IPV)								
	初 回 接 種					追加接種			
	第 1 回		第 2 回		第 3 回				
	個 別	集 団	個 別	集 団	個 別				集 団
全 国	879,159	2,258	886,761	2,320	892,192	2,428	932,475	2,687	
香 川 県	6,641	23	6,705	21	6,661	21	7,201	13	

令和元年度

区 分	日 本 脳 炎 ワ ク チ ン							
	第 1 期						第 2 期	
	初回接種				追加接種			
	第 1 回		第 2 回					
個 別	集 団	個 別	集 団	個 別	集 団	個 別	集 団	
全 国	1,113,038	5,450	1,122,251	5,315	1,163,750	5,732	1,131,244	6,216
香 川 県	7,948	15	7,969	10	8,290	13	9,359	21

令和元年度

区 分	ヒ ブ ワ ク チ ン							
	第 1 回		第 2 回		第 3 回		第 4 回	
	個 別	集 団	個 別	集 団	個 別	集 団	個 別	集 団
全 国	874,654	604	863,172	618	854,157	724	865,313	793
香 川 県	6,620	1	6,524	1	6,436	7	6,471	10

令和元年度

区 分	小 児 用 肺 炎 球 菌 ワ ク チ ン							
	第 1 回		第 2 回		第 3 回		第 4 回	
	個 別	集 団	個 別	集 団	個 別	集 団	個 別	集 団
全 国	879,711	603	880,890	607	882,629	738	903,250	817
香 川 県	6,671	1	6,661	1	6,651	7	6,753	10

令和元年度

区 分	子 宮 頸 が ん 予 防 ワ ク チ ン						水 痘 ワ ク チ ン	
	第 1 回		第 2 回		第 3 回		第 1 回	
	個 別	集 団	個 別	集 団	個 別	集 団	個 別	集 団
全 国	17,286	11	13,561	10	9,690	11	905,388	1,351
香 川 県	131	-	100	-	75	-	6,775	14

令和元年度

区 分	水 痘 ワ ク チ ン		B 型 肝 炎 ワ ク チ ン					
	第 2 回		第 1 回		第 2 回		第 3 回	
	個 別	集 団	個 別	集 団	個 別	集 団	個 別	集 団
全 国	860,990	1,399	870,049	613	872,130	622	854,189	809
香 川 県	6,726	13	6,594	22	6,628	22	6,443	18

令和元年度

区 分	麻しん風しん混合ワクチン				麻しんワクチン			
	第 1 期		第 2 期		第 1 期		第 2 期	
	個 別	集 団	個 別	集 団	個 別	集 団	個 別	集 団
全 国	900,458	1,536	969,243	3,724	41	-	45	1
香 川 県	6,762	23	7,810	13	-	-	-	-

令和元年度

区 分	風しんワクチン			
	第 1 期		第 2 期	
	個 別	集 団	個 別	集 団
全 国	22	-	18	2
香 川 県	-	-	2	-

令和元年度

区 分	BCGワクチン		インフルエンザワクチン		
	個 別	集 団	総数	60歳以上65歳未満	65歳以上
全 国	757,268	122,671	18,122,888	26,272	18,096,616
香 川 県	6,565	26	174,132	228	173,904

令和元年度

区 分	成人用肺炎球菌ワクチン							
	総数	60歳以上 65歳未満	65歳相当	70歳相当	75歳相当	80歳相当	85歳相当	90歳相当
全 国	1,090,503	3,026	589,358	185,404	112,454	82,600	60,152	37,576
香 川 県	9,996	54	5,147	1,695	1,056	758	581	455

令和元年度

区 分	成人用肺炎球菌ワクチン	
	95歳相当	100歳相当
全 国	14,401	5,532
香 川 県	162	88

第5表 定期の予防接種対象者数，対象疾病別

令和元年度

区 分	インフルエンザワクチン	成人用肺炎球菌ワクチン
	60歳以上65歳未満	60歳以上65歳未満
全 国	60,308	55,643
香 川 県	220	145

第6表 妊娠の届出者数

令和元年度

妊娠の届出をした者の数						
総数	妊娠週(月)数					
	満11週以内 (第3月以内)	満12週～19週 (第4月～第5月)	満20週～27週 (第6月～第7月)	満28週以上 (第8月以上)	分娩後	不詳
6,611	6,079	456	48	23	2	3

第7表 妊産婦及び乳幼児一般・精密健康診査受診状況(1/2)

令和元年度

区 分	一般健康診査受診人員(委託分含む)			
	妊 婦		産 婦	
	受診実人員	受診延人員	受診実人員	受診延人員
全 国	1,145,818	11,195,949	413,541	606,851
香川県	7,468	77,669	2,564	4,663

区 分	一般健康診査受診人員(委託分含む)					
	乳児1～2ヶ月			乳児3～5ヶ月		
	対象人員	受診実人員	受診延人員	対象人員	受診実人員	受診延人員
全 国	261,448	229,614	229,830	898,702	856,911	861,615
香川県	6,853	5,246	5,247	8,041	5,421	5,426

区 分	一般健康診査受診人員(委託分含む)					
	乳児6～8ヶ月			乳児9～12ヶ月		
	対象人員	受診実人員	受診延人員	対象人員	受診実人員	受診延人員
全 国	387,696	336,210	337,618	758,131	663,642	667,307
香川県	6,142	2,174	2,174	6,423	2,174	2,174

区 分	一般健康診査受診人員(委託分含む)					
	幼児1歳6か月			幼児3歳		
	対象人員	受診実人員	受診延人員	対象人員	受診実人員	受診延人員
全 国	927,131	887,583	895,056	972,034	919,593	924,601
香川県	7,032	6,823	6,849	7,399	7,065	7,098

第7表つき (2/2)

令和元年度

区 分	一般健康診査受診人員 (委託分含む)					
	幼児4～6歳			幼児その他		
	対象人員	受診実人員	受診延人員	対象人員	受診実人員	受診延人員
全 国	53,772	45,308	45,687	55,710	50,045	50,930
香川県	979	975	975	24	23	23

令和元年度

区 分	(再掲)医療機関等へ委託			
	妊 婦		産 婦	
	受診実人員	受診延人員	受診実人員	受診延人員
全 国	1,122,577		10,891,185	
香川県	7,468		77,669	

区 分	(再掲)医療機関等へ委託					
	乳児1～2ヶ月			乳児3～5ヶ月		
	対象人員	受診実人員	受診延人員	対象人員	受診実人員	受診延人員
全 国	257,706	225,714	225,842	316,093	285,240	285,329
香川県	6,770	5,242	5,243	4,990	2,481	2,483

区 分	(再掲)医療機関等へ委託					
	乳児6～8ヶ月			乳児9～12ヶ月		
	対象人員	受診実人員	受診延人員	対象人員	受診実人員	受診延人員
全 国	327,799	279,574	279,591	630,522	530,764	531,036
香川県	5,802	2,064	2,064	5,524	1,624	1,624

区 分	(再掲)医療機関等へ委託					
	幼児1歳6か月			幼児3歳		
	対象人員	受診実人員	受診延人員	対象人員	受診実人員	受診延人員
全 国	159,698	143,671	143,697	65,573	55,796	55,830
香川県	327	329	355	318	317	350

区 分	(再掲)医療機関等へ委託					
	幼児4～6歳			幼児その他		
	対象人員	受診実人員	受診延人員	対象人員	受診実人員	受診延人員
全 国	19,563	15,419	15,419	20,858	17,623	17,686
香川県	300	298	298	-	-	-

令和元年度

区 分	精密健康診査受診実人員（委託分含む）					
	妊 婦	産 婦	乳		児	
			1～2ヶ月	3～5ヶ月	6～8ヶ月	9～12ヶ月
全 国	10,787	74	1,239	23,726	1,431	4,857
香川県	95	-	39	62	4	3

区 分	精密健康診査受診実人員(委託分含む)			
	幼 児			
	1歳6か月	3歳	4～6歳	その他
全 国	14,758	66,831	2,443	812
香川県	162	954	36	-

令和元年度

区 分	(再掲)医療機関等へ委託					
	妊 婦	産 婦	乳		児	
			1～2ヶ月	3～5ヶ月	6～8ヶ月	9～12ヶ月
全 国	10,738	67	1,125	12,247	915	2,834
香川県	95	-	39	9	3	2

区 分	(再掲)医療機関等へ委託			
	幼 児			
	1歳6か月	3歳	4～6歳	その他
全 国	6,937	33,863	1,085	144
香川県	124	648	-	-

令和元年度

区 分	妊婦B型肝炎検査実人員（委託分含む）			(再掲)医療機関等へ委託		
	B型肝炎検査	事後指導		B型肝炎検査	事後指導	
		妊 婦	乳 児		妊 婦	乳 児
全 国	742,456	230	42	729,293	199	22
香川県	6,385	1	-	6,385	1	-

第8表 妊産婦及び乳幼児保健指導実施状況

令和元年度

区 分	妊 婦		産 婦		乳 児		幼 児		電話相談 延 人員
	実人員	延人員	実人員	延人員	実人員	延人員	実人員	延人員	
保健所活動	4,493	4,660	792	873	4,347	4,425	1,279	1,682	11,222
市町活動	7,701	8,272	2,768	3,425	7,629	11,021	4,362	8,414	19,397

第9表 妊産婦及び乳幼児訪問指導実施状況

令和元年度

区 分	妊 婦		産 婦		新 生 児 (未熟児を除く)		未 熟 児		乳児(新生児・ 未熟児を除く)		幼 児	
	実人員	延人員	実人員	延人員	実人員	延人員	実人員	延人員	実人員	延人員	実人員	延人員
保健所活動	101	123	3,041	3,436	2,120	2,124	59	75	993	1,398	354	566
市町活動	261	344	6,440	7,038	3,070	3,129	195	245	3,530	4,215	772	1,289

第10表 長期療養児相談・機能訓練・訪問指導実施状況，保健所別

令和元年度

区 分	相談・機能 訓練・訪問 指導実人員	相 談		機 能 訓 練		訪 問 指 導		電話相談 延人員
		実人員	延人員	実人員	延人員	実人員	延人員	
総 数	477	459	466	-	-	20	27	459
高 松 市	403	402	403	-	-	1	1	423
東 讃	1	-	-	-	-	1	2	11
小 豆	2	2	2	-	-	-	-	-
中 讃	58	44	50	-	-	14	18	11
西 讃	13	11	11	-	-	4	6	14

第11表 長期療養児相談，相談内容別・保健所別

令和元年度

区 分	実人員	相 談 内 容 (延人員)								
		総 数	申請等 の相談	医 療	家庭 看護	福祉 制度	就 学	食事・ 栄養	歯 科	その他
総 数	459	466	448	-	13	3	-	2	-	-
高 松 市	402	403	402	-	1	-	-	-	-	-
東 讃	-	-	-	-	-	-	-	-	-	-
小 豆	2	2	-	-	2	-	-	-	-	-
中 讃	44	50	35	-	10	3	-	2	-	-
西 讃	11	11	11	-	-	-	-	-	-	-

付 表 母 子 保 健

年	種 別 区 分	人 口	妊娠届出数※	出 生		低体重児出生 (2.5kg未満)		乳 児 死 亡		新 生 児 死 亡	
				数	率 〔人口 千対〕	数	率 〔出生 百対〕	数	率 〔出生 千対〕	数	率 〔出生 千対〕
18	全 国	126,154,000	1,143,086	1,092,674	8.7	104,559	9.6	2,864	2.6	1,444	1.3
		1,003,000	8,758	8,664	8.6	780	9.0	25	2.9	9	1.0
19	全 国	126,085,000	1,150,541	1,089,818	8.6	105,164	9.7	2,828	2.6	1,434	1.3
		999,000	8,391	8,701	8.7	774	8.9	13	1.5	5	0.6
20	全 国	125,947,000	1,150,660	1,091,156	8.7	104,479	9.6	2,798	2.6	1,331	1.2
		996,000	8,960	8,600	8.6	782	9.1	22	2.6	8	0.9
21	全 国	125,820,000	1,161,542	1,070,035	8.5	102,671	9.6	2,556	2.4	1,254	1.2
		992,000	8,860	8,366	8.4	771	9.2	23	2.7	11	1.3
22	全 国	126,381,728	1,119,490	1,071,304	8.5	103,049	9.6	2,450	2.3	1,167	1.1
		988,786	8,735	8,397	8.5	789	9.4	22	2.6	10	1.2
23	全 国	126,180,000	1,105,863	1,050,806	8.3	100,378	9.6	2,463	2.3	1,147	1.1
		985,000	8,432	8,311	8.4	703	8.5	23	2.8	12	1.4
24	全 国	125,957,000	1,080,193	1,037,231	8.2	99,311	9.6	2,299	2.2	1,065	1.0
		982,000	8,329	8,161	8.3	757	9.3	15	1.8	8	1.0
25	全 国	125,704,000	1,073,964	1,029,816	8.2	98,624	9.6	2,185	2.1	1,026	1.0
		979,000	8,053	8,059	8.2	672	8.3	19	2.4	8	1.0
26	全 国	125,431,000	1,076,109	1,003,539	8.0	95,768	9.5	2,080	2.1	952	0.9
		974,000	7,877	7,745	8.0	691	8.9	12	1.5	6	0.8
27	全 国	125,319,299	1,053,444	1,005,677	8.0	95,206	9.5	1,916	1.9	902	0.9
		969,270	7,699	7,719	8.0	703	9.1	11	1.4	7	0.9
28	全 国	125,020,252	1,008,985	976,978	7.8	92,082	9.4	1,928	2.0	874	0.9
		964,000	7,435	7,510	7.8	683	9.1	8	1.1	4	0.5
29	全 国	124,648,471	986,003	946,065	7.6	89,353	9.4	1,761	1.9	832	0.9
		959,000	7,380	7,387	7.7	633	8.6	18	2.4	8	1.1
30	全 国	124,218,000	933,586	918,400	7.4	86,269	9.4	1,748	1.9	801	0.9
		952,000	6,696	6,899	7.2	623	9.0	12	1.7	4	0.6
令和元	全 国	123,731,000	914,183	865,239	7.0	81,462	9.4	1,654	1.9	755	0.9
		945,000	6,611	6,631	7.0	611	9.2	8	1.2	2	0.3

※年度の数字

関係統計表

妊産婦死亡		死産						周産期死亡						人工妊娠中絶※	
		総数		自然死産		人工死産		総数		妊娠満22週以後の死産		早期新生児死			
数	率 〔出産 10万対〕	数	率 〔出産 千対〕	数	率 〔出産 千対〕	数	率 〔出産 千対〕	数	率 〔出産 千対〕	数	率 〔出産 千対〕	数	率 〔出生 千対〕	数	率 〔出生 百対〕
54	4.8	30,911	27.5	13,424	11.9	17,487	15.6	5,100	4.7	4,047	3.7	1,053	1.0	276,352	27.2
-	-	244	27.4	125	14.0	119	13.4	38	4.4	30	3.5	8	0.9	2,391	29.6
35	3.1	29,313	26.2	13,107	11.7	16,206	14.5	4,906	4.5	3,854	3.5	1,052	1.0	256,672	27.2
-	-	212	23.8	104	11.7	108	12.1	37	4.2	33	3.8	4	0.5	2,280	29.2
39	3.5	28,177	25.2	12,625	11.3	15,552	13.9	4,720	4.3	3,751	3.4	969	0.9	242,326	25.3
-	-	192	21.8	103	11.7	89	10.1	34	3.9	28	3.2	6	0.7	2,009	27.6
53	4.8	27,005	24.6	12,214	11.1	14,791	13.5	4,519	4.2	3,645	3.4	874	0.8	226,878	23.6
-	-	214	24.9	130	15.2	84	9.8	29	3.5	22	2.6	7	0.8	1,945	26.2
45	4.1	26,560	24.2	12,245	11.2	14,315	13.0	4,515	4.2	3,637	3.4	878	0.8	212,694	22.2
1	11.6	206	23.9	125	14.5	81	9.4	37	4.4	29	3.4	8	1.0	1,729	23.4
41	3.8	25,751	23.9	11,940	11.1	13,811	12.8	4,315	4.1	3,491	3.3	824	0.8	202,106	19.2
-	-	160	18.9	75	8.9	85	10.0	26	3.1	16	1.9	10	1.2	1,664	20.0
42	4.0	24,800	23.4	11,448	10.8	13,352	12.6	4,133	4.0	3,343	3.2	790	0.8	196,639	19.0
-	-	165	19.8	91	10.9	74	8.9	41	5.0	33	4.0	8	1.0	1,649	20.2
36	3.4	24,102	22.9	10,938	10.4	13,164	12.5	3,862	3.7	3,110	3.0	752	0.7	186,253	18.1
-	-	159	19.3	71	8.6	88	10.7	18	2.2	14	1.7	4	0.5	1,521	18.9
28	2.7	23,524	22.9	10,905	10.6	12,619	12.3	3,750	3.7	3,039	3.0	711	0.7	181,905	18.1
-	-	169	21.4	71	9.0	98	12.4	17	2.2	14	1.8	3	0.4	1,400	18.1
39	3.8	22,617	22.0	10,862	10.6	11,755	11.4	3,728	3.7	3,063	3.0	665	0.7	176,388	17.5
-	-	167	21.2	82	10.4	85	10.8	26	3.4	19	2.5	7	0.9	1,369	17.7
34	3.4	20,934	21.0	10,067	10.1	10,867	10.9	3,516	3.6	2,840	2.9	676	0.7	168,015	17.2
-	-	144	18.8	74	9.7	70	9.1	19	2.5	16	2.1	3	0.4	1,300	17.3
33	3.4	20,359	21.1	9,738	10.1	10,620	11.0	3,308	3.5	2,683	2.8	625	0.7	164,621	17.4
-	-	153	20.3	70	9.3	83	11.0	21	2.8	15	2.0	6	0.8	1,254	17.0
31	3.3	19,614	20.9	9,252	9.9	10,362	11.0	2,999	3.3	2,385	2.6	614	0.7	161,741	17.6
-	-	133	18.9	74	11.0	59	8.4	22	3.2	19	2.7	3	0.4	1,080	15.7
29	3.3	19,454	22.0	8,997	10.0	10,457	11.8	2,999	3.3	2,955	3.4	578	0.7	156,430	18.1
-	-	148	21.8	62	9.1	86	12.7	22	3.2	22	3.3	2	0.3	1,039	15.7

※年度の数字

4 精神保健福祉

第12表 精神障害者申請・通報・届出状況，申請通報届出経路・処理状況

令和元年度

通 報 経 路	申 請 通 報 届 出 件 数	調 査 に よ り 診 察 の 必 要 と 認 め た 者	診 察 を 受 け た 者	
			法 第 2 9 条 該 当 症 状 者	法 第 2 9 条 該 当 症 状 で な っ た 者
総 数	200	127	43	3
一 般 か ら の 申 請	1	-	1	-
警 察 官 か ら の 通 報	98	36	35	2
検 察 官 か ら の 通 報	22	18	7	-
保 護 観 察 所 の 長 か ら の 通 報	-	-	-	-
矯 正 施 設 の 長 か ら の 通 報	79	73	-	1
精 神 科 病 院 の 管 理 者 か ら の 届 出	-	-	-	-

第13表 措置入院患者数，病類別

令和元年度末現在

病 名	総 数	国 立	県 立	指 定 病 院
総 数	11	-	1	10
統 合 失 調 症	9	-	1	8
躁 う つ 病	-	-	-	-
脳 器 質 性 精 神 障 害	-	-	-	-
中 精 神 毒 障 害 性	-	-	-	-
{ アルコール中毒	-	-	-	-
{ 覚せい剤中毒	-	-	-	-
{ その他の中毒	-	-	-	-
そ の 他 の 精 神 病	2	-	-	2
知 的 障 害	-	-	-	-
精 神 病 質	-	-	-	-
精 神 神 経 症	-	-	-	-
て ん か ん	-	-	-	-
そ の 他	-	-	-	-

第14表 精神保健福祉センターにおける相談・デイ・ケア・訪問指導・普及啓発件数

令和元年度

相談、デイ・ケア、訪問指導					(再掲) 相 談													
実人員	(再掲)新規者の受付経路				実人員	延 人 員												
	保健所	市町村	医療機関	その他		総 数	老人精神保健	社会復帰	アルコール	薬物	ギャンブル	思春期	心の健康づくり	うつ・うつ状態	摂食障害	てんかん		
346	-	8	11	182	346	1,639	29	427	63	105	102	217	566	49	5	-		

(再掲)相談 延人員	(再掲) デイ・ケア	(再掲) 訪問指導	電話による相談延人員													
その他	実人員	延人員	実人員	延人員	総 数	老人精神保健	社会復帰	アルコール	薬物	ギャンブル	思春期	心の健康づくり	うつ・うつ状態	摂食障害	てんかん	その他
76	-	-	22	83	5,517	88	2,625	77	139	86	248	1,091	198	17	2	946

電子メールによる相談延人員												(再掲)ひきこもり				
総 数	老人精神保健	社会復帰	アルコール	薬物	ギャンブル	思春期	心の健康づくり	うつ・うつ状態	摂食障害	てんかん	その他	相 談 延人員	デイ・ ケア 延人員	訪 問 指 導 延人員	電話に よる相談 延人員	電子 メールに よる相談 延人員
98	1	17	1	-	4	5	49	10	2	-	9	650	-	79	194	23

(再掲)発達障害			(再掲)自殺関連				(再掲)犯罪被害				(再掲)災害			
相 談 延人員	電話に よる相談 延人員	電子 メールに よる相談 延人員	相 談 延人員	訪 問 指 導 延人員	電話に よる相談 延人員	電子メールに よる相談 延人員	相 談 延人員	訪 問 指 導 延人員	電話に よる相談 延人員	電子メールに よる相談 延人員	相 談 延人員	訪 問 指 導 延人員	電話に よる相談 延人員	電子メールに よる相談 延人員
127	85	3	38	1	205	9	-	-	-	-	-	-	-	-

普 及 啓 発									
地域住民への 講演、交流会		(再掲) 薬物関連問題 (除 アルコール)		精神障害者 (家族) に対する教室等		(再掲) 薬物関連問題 (除 アルコール)		精神ボランティア 育成	
開 催 回 数	延人員	開 催 回 数	延人員	開 催 回 数	延人員	開 催 回 数	延人員	開 催 回 数	延人員
1	51	-	-	59	236	23	77	-	-

第15表 精神保健福祉相談・デイ・ケア・訪問指導・普及啓発件数，保健所別

区 分	相 談 ・ デイ・ケア ・ 訪問指導									
	実人員	(再 掲) 相 談						(再掲)デイ・ケア		
		実人員	延人員	(再掲)				実人員	延人員	(再掲)
				ひきこもり	自殺関連	犯罪被害	災害			ひきこもり
総 数	1,011	450	1,438	103	18	10	-	19	395	-
高 松 市	508	226	674	55	7	10	-	19	395	-
東 讃	100	20	100	6	-	-	-	-	-	-
小 豆	113	37	101	6	-	-	-	-	-	-
中 讃	169	111	456	30	10	-	-	-	-	-
西 讃	121	56	107	6	1	-	-	-	-	-

第15表つづき

令和元年度

区 分	普 及 啓 発			
	精神障害者(家族)に対する教室等		地域住民と精神障害者との地域交流会	
	開催回数	参加延人員	開催回数	参加延人員
総 数	63	683	-	-
高 松 市	30	275	-	-
東 讃	9	99	-	-
小 豆	5	40	-	-
中 讃	15	191	-	-
西 讃	4	78	-	-

						電話相談等延人員					
(再掲)訪問指導						電話による相談					電子メールによる相談
実人員	延人員	(再掲)				延人員	(再掲)				
		ひきこもり	自殺関連	犯罪被害	災害		ひきこもり	自殺関連	犯罪被害	災害	延人員
668	3,123	200	16	5	-	9,891	257	59	240	1	41
263	863	86	9	5	-	6,883	117	17	240	1	2
80	563	33	-	-	-	501	30	1	-	-	-
76	299	30	-	-	-	511	30	-	-	-	-
169	1,066	37	7	-	-	1,498	76	40	-	-	39
80	332	14	-	-	-	498	4	1	-	-	-

第16表 精神保健福祉組織育成支援件数，精神保健福祉センター・保健所別

令和元年度

区 分	患者会	家族会	依存症の自助団体・回復施設	職親会	その他	計
精神保健福祉センター	-	-	40	-	-	40
保 健 所 総 数	23	25	9	-	-	57
高 松 市	-	8	-	-	-	8
東 讃	-	9	-	-	-	9
小 豆	11	6	-	-	-	17
中 讃	-	1	-	-	-	1
西 讃	12	1	9	-	-	22

5 指定難病

第17表 特定医療費(指定難病)及び特定疾患医療受給者証所持者数(1/5) 令和元年度末現在

区 分	総 数
球脊髄性筋萎縮症	4
筋萎縮性側索硬化症	118
脊髄性筋萎縮症	2
原発性側索硬化症	-
進行性核上性麻痺	87
パーキンソン病	1,387
大脳皮質基底核変性症	25
ハンチントン病	5
神経有棘赤血球症	-
シャルコー・マリー・トゥース病	3
重症筋無力症	237
先天性筋無力症候群	-
多発性硬化症／視神経脊髄炎	180
慢性炎症性脱髄性多発神経炎／ 多巣性運動ニューロパチー	58
封入体筋炎	5
クロー・深瀬症候群	-
多系統萎縮症	105
脊髄小脳変性症(多系統萎縮症を除く。)	173
ライソゾーム病	12
副腎白質ジストロフィー	1
ミトコンドリア病	12
もやもや病	105
プリオン病	4
亜急性硬化性全脳炎	-
進行性多巣性白質脳症	-
HTLV-1 関連脊髄症	2
特発性基底核石灰化症	-
全身性アミロイドーシス	26
ウルリッヒ病	1
遠位型ミオパチー	1
ベスレムミオパチー	-
自己食空胞性ミオパチー	-
シュワルツ・ヤンペル症候群	-
神経線維腫症	33
天疱瘡	25
表皮水疱症	5

区 分	総 数
膿疱性乾癬(汎発型)	22
スティーヴンス・ジョンソン症候群	1
中毒性表皮壊死症	1
高安動脈炎	48
巨細胞性動脈炎	23
結節性多発動脈炎	37
顕微鏡的多発血管炎	118
多発血管炎性肉芽腫症	36
好酸球性多発血管炎性肉芽腫症	32
悪性関節リウマチ	70
バージャー病	15
原発性抗リン脂質抗体症候群	5
全身性エリテマトーデス	473
皮膚筋炎/多発性筋炎	284
全身性強皮症	281
混合性結合組織病	134
シェーグレン症候群	115
成人スチル病	30
再発性多発軟骨炎	7
ベーチェット病	149
特発性拡張型心筋症	191
肥大型心筋症	37
拘束型心筋症	2
再生不良性貧血	75
自己免疫性溶血性貧血	14
発作性夜間ヘモグロビン尿症	4
特発性血小板減少性紫斑病	146
血栓性血小板減少性紫斑病	3
原発性免疫不全症候群	13
Ig A 腎症	103
多発性嚢胞腎	96
黄色靭帯骨化症	64
後縦靭帯骨化症	391
広範脊柱管狭窄症	35
特発性大腿骨頭壊死症	147
下垂体性ADH 分泌異常症	24
下垂体性TSH 分泌亢進症	-
下垂体性PRL 分泌亢進症	17

第17表つづき (2/5)

区 分	総 数
クッシング病	13
下垂体性ゴナドトロピン分泌亢進症	-
下垂体性成長ホルモン分泌亢進症	63
下垂体前葉機能低下症	167
家族性高コレステロール血症(ホモ接合体)	-
甲状腺ホルモン不応症	1
先天性副腎皮質酵素欠損症	10
先天性副腎低形成症	-
アジソン病	5
サルコイドーシス	118
特発性間質性肺炎	140
肺動脈性肺高血圧症	38
肺静脈閉塞症／肺毛細血管腫症	-
慢性血栓塞栓性肺高血圧症	37
リンパ脈管筋腫症	6
網膜色素変性症	172
バッド・キアリ症候群	-
特発性門脈圧亢進症	3
原発性胆汁性胆管炎	225
原発性硬化性胆管炎	4
自己免疫性肝炎	42
クローン病	339
潰瘍性大腸炎	918
好酸球性消化管疾患	20
慢性特発性偽性腸閉塞症	-
巨大膀胱短小結腸腸管蠕動不全症	-
腸管神経節細胞減少症	-
ルビンシュタイン・テイビ症候群	-
CFC 症候群	-
コストロ症候群	-
チャージ症候群	-
クリオピリン関連周期熱症候群	2
若年性特発性関節炎	3
TNF 受容体関連周期性症候群	1
非典型溶血性尿毒症症候群	-
ブラウ症候群	-
先天性ミオパチー	1

区 分	総 数
マリネスコ・シェーグレン症候群	-
筋ジストロフィー	71
非ジストロフィー性ミオトニー症候群	-
遺伝性周期性四肢麻痺	-
アトピー性脊髄炎	-
脊髄空洞症	6
脊髄髄膜瘤	1
アイザックス症候群	-
遺伝性ジストニア	2
神経フェリチン症	-
脳表へモジデリン沈着症	2
禿頭と変形性脊椎症を伴う常染色体劣性白質脳症	-
皮質下梗塞と白質脳症を伴う常染色体優性脳動脈症	2
神経軸索スフェロイド形成を伴う遺伝性びまん性白質脳症	-
ペリー症候群	-
前頭側頭葉変性症	6
ピッカースタッフ脳幹脳炎	1
痙攣重積型（二相性）急性脳症	-
先天性無痛無汗症	-
アレキサンダー病	1
先天性核上性球麻痺	-
メビウス症候群	-
中隔視神経形成異常症/ドモルシア症候群	-
アイカルディ症候群	-
片側巨脳症	-
限局性皮質異形成	-
神経細胞移動異常症	-
先天性大脳白質形成不全症	-
ドラベ症候群	-
海馬硬化を伴う内側側頭葉てんかん	-
ミオクロニー欠神てんかん	-
ミオクロニー脱力発作を伴うてんかん	-
レノックス・ガストー症候群	1
ウエスト症候群	1
大田原症候群	-
早期ミオクロニー脳症	-
遊走性焦点発作を伴う乳児てんかん	-
片側痙攣・片麻痺・てんかん症候群	-

第17表つき (3/5)

区 分	総 数
環状20 番染色体症候群	-
ラスムッセン脳炎	-
P C D H 19 関連症候群	-
難治顔回部分発作重積型急性脳炎	-
徐波睡眠期持続性棘徐波を示すてんかん性脳症	-
ランドウ・クレフナー症候群	-
レット症候群	1
スタージ・ウェーバー症候群	2
結節性硬化症	5
色素性乾皮症	-
先天性魚鱗癬	2
家族性良性慢性天疱瘡	-
類天疱瘡(後天性表皮水疱症を含む。)	19
特発性後天性全身性無汗症	2
眼皮膚白皮症	-
肥厚性皮膚骨膜炎	-
弾性線維性仮性黄色腫	1
マルファン症候群	9
エーラス・ダングロス症候群	-
メンケス病	-
オクシピタル・ホーン症候群	-
ウィルソン病	3
低ホスファターゼ症	-
V A T E R 症候群	-
那須・ハコラ病	-
ウィーバー症候群	-
コフィン・ローリー症候群	-
ジュベール症候群関連疾患	-
モワット・ウィルソン症候群	-
ウィリアムズ症候群	-
A T R - X 症候群	-
クルーゾン症候群	-
アペール症候群	-
ファイファー症候群	-
アントレー・ピクスラー症候群	-
コフィン・シリス症候群	-
ロスムンド・トムソン症候群	-

区 分	総 数
歌舞伎症候群	-
多脾症候群	-
無脾症候群	-
鯉耳腎症候群	-
ウェルナー症候群	-
コケイン症候群	-
ブラダー・ウィリ症候群	-
ソス症候群	-
ヌーナン症候群	-
ヤング・シンプソン症候群	-
1 p 36 欠失症候群	-
4 p 欠失症候群	-
5 p 欠失症候群	-
第14 番染色体父親性ダイソミー症候群	-
アンジェルマン症候群	-
スミス・マギニス症候群	-
22 q 11.2 欠失症候群	-
エマスエル症候群	-
脆弱X 症候群関連疾患	-
脆弱X 症候群	-
総動脈幹遺残症	-
修正大血管転位症	1
完全大血管転位症	1
単心室症	1
左心低形成症候群	1
三尖弁閉鎖症	-
心室中隔欠損を伴わない肺動脈閉鎖症	-
心室中隔欠損を伴う肺動脈閉鎖症	-
ファロー四徴症	1
両大血管右室起始症	-
エプスタイン病	-
アルポート症候群	2
ギャロウェイ・モット症候群	-
急速進行性糸球体腎炎	8
抗糸球体基底膜腎炎	-
一次性ネフローゼ症候群	250
一次性膜性増殖性糸球体腎炎	2
紫斑病性腎炎	10

第17表つづき (4/5)

区 分	総 数
先天性腎性尿崩症	1
間質性膀胱炎(ハンナ型)	7
オスラー病	4
閉塞性細気管支炎	-
肺胞蛋白症(自己免疫性又は先天性)	2
肺胞低換気症候群	1
α 1 - アンチトリプシン欠乏症	-
カーニー複合	-
ウォルフラム症候群	-
ペルオキシソーム病(副腎白質ジストロフィーを除く。)	-
副甲状腺機能低下症	2
偽性副甲状腺機能低下症	2
副腎皮質刺激ホルモン不応症	-
ビタミンD 抵抗性くる病/ 骨軟化症	-
ビタミンD 依存性くる病/ 骨軟化症	-
フェニルケトン尿症	2
高チロシン血症1 型	1
高チロシン血症2 型	-
高チロシン血症3 型	-
メーブルシロップ尿症	-
プロピオン酸血症	-
メチルマロン酸血症	1
イソ吉草酸血症	-
グルコーストランスポーター1 欠損症	-
グルタル酸血症1 型	-
グルタル酸血症2 型	-
尿素サイクル異常症	-
リジン尿性蛋白不耐症	-
先天性葉酸吸収不全	-
ポルフィリン症	1
複合カルボキシラーゼ欠損症	-
筋型糖原病	-
肝型糖原病	-
ガラクトース-1-リン酸ウリジルトランスフェラーゼ欠損症	-
レシチンコレステロールアシルトランスフェラーゼ欠損症	-
シトステロール血症	-
タンジール病	-

区 分	総 数
原発性高カイロミクロン血症	-
脳髄黄色腫症	-
無βリポタンバク血症	-
脂肪萎縮症	-
家族性地中海熱	1
高IgD症候群	-
中條・西村症候群	-
化膿性無菌性関節炎・壞疽性膿皮症・アクネ症候群	1
慢性再発性多発性骨髄炎	1
強直性脊椎炎	28
進行性骨化性線維異形成症	-
肋骨異常を伴う先天性側弯症	-
骨形成不全症	-
タナトフォリック骨異形成症	-
軟骨無形成症	1
リンパ管腫症/ゴーム病	-
巨大リンパ管奇形(頸部顔面病変)	1
巨大静脈奇形(頸部口腔咽頭びまん性病変)	1
巨大動静脈奇形(頸部顔面又は四肢病変)	1
クリッペル・トレノネー・ウェーバー症候群	1
先天性赤血球形成異常性貧血	-
後天性赤芽球癆	6
ダイヤモンド・ブラックファン貧血	1
ファンconi貧血	-
遺伝性鉄芽球性貧血	1
エプスタイン症候群	-
自己免疫性後天性凝固因子欠乏症	2
クロンカイト・カナダ症候群	2
非特異性多発性小腸潰瘍症	1
ヒルシュスブルグ病(全結腸型又は小腸型)	-
総排泄腔外反症	-
総排泄腔遺残	-
先天性横隔膜ヘルニア	-
乳幼児肝巨大血管腫	-
胆道閉鎖症	6
アラジール症候群	-
遺伝性膵炎	-
嚢胞性線維症	-

第17表つづき (5/5)

区 分	総 数
I g G 4 関連疾患	17
黄斑ジストロフィー	4
レーベル遺伝性視神経症	1
アッシュャー症候群	-
若年発症型両側性感音難聴	-
遅発性内リンパ水腫	1
好酸球性副鼻腔炎	164
カナバン病	-
進行性白質脳症	-
進行性ミオクローヌステんかん	-
先天異常症候群	-
先天性三尖弁狭窄症	-
先天性僧帽弁狭窄症	-
先天性肺静脈狭窄症	-
左肺動脈右肺動脈起始症	-
ネイルパテラ症候群(爪膝蓋骨症候群)/LMX1B関連腎症	1
カルニチン回路異常症	1
三頭酵素欠損症	-
シトリン欠損症	-
セピアブテリン還元酵素(SR)欠損症	-
先天性グリコシルホスファチジルイノシトール(GPI)欠損症	-
非ケトーシス型高グリシン血症	-
β -ケトチオラーゼ欠損症	-
芳香族L-アミノ酸脱炭酸酵素欠損症	-
メチルグルタコン酸尿症	-
遺伝性自己炎症疾患	-
大理石骨病	-
特発性血栓症(遺伝性血栓性素因によるものに限る。)	1
前眼部形成異常	-
無虹彩症	2
先天性気管狭窄症/先天性声門下狭窄症	-
特発性多中心性キャスルマン病	10
膠様滴状角膜ジストロフィー	-
ハッチンソン・ギルフォード症候群	-
スモン	13
難治性の肝炎のうちの劇症肝炎	-
重症急性膵炎	1
プリオン病(ヒト由来乾燥硬膜移植によるクロイツフェルト・ヤコブ病に限る。)	-
合 計	8,897

第18表 難病相談・機能訓練・訪問指導件数，保健所別

令和元年度

区 分	相 談		機 能 訓 練		訪 問 指 導		電話相談 延 人 員	患者・家族に 対する学習会	
	実 人 員	延 人 員	実 人 員	延 人 員	実 人 員	延 人 員		開催回数	延 人 員
総 数	456	1,258	-	-	236	640	768	21	297
高 松 市	11	14	-	-	97	212	390	3	35
東 讃	374	468	-	-	36	93	156	1	13
小 豆	7	14	-	-	10	33	101	1	11
中 讃	50	736	-	-	70	239	58	12	161
西 讃	14	26	-	-	23	63	63	4	77

第19表 給食施設数

令和元年度末現在

区分	総施設数	管理栄養士のみ いる施設		管理栄養士・栄養士 どちらもいる施設			栄養士のみ いる施設		管理栄養士・栄養士 どちらもいない 施設数	
		施設数	管理 栄養士数	施設数	管 理 栄養士数	栄養士数	施設数	栄養士数		
特定給食施設	1 学 校	109	48	56	11	17	13	19	29	31
	2 病 院	58	25	94	33	121	68	-	-	-
	3 介護老人保健施設	42	27	37	15	19	21	-	-	-
	4 老人福祉施設	81	42	63	29	39	37	4	4	6
	5 児童福祉施設	155	12	16	17	19	30	62	95	64
	6 社会福祉施設	12	7	10	4	5	6	1	2	-
	7 事業所	29	4	5	1	1	3	7	7	17
	8 寄宿舎	12	2	2	-	-	-	4	4	6
	9 矯正施設	2	1	1	-	-	-	-	-	1
	10 自衛隊	1	1	1	-	-	-	-	-	-
	11 一般給食センター	-	-	-	-	-	-	-	-	-
	12 その他	4	-	-	-	-	-	1	1	3
計	505	169	285	110	221	178	98	142	128	
その他の給食施設	1 学 校	5	1	1	-	-	-	1	2	3
	2 病 院	27	19	30	8	14	9	-	-	-
	3 介護老人保健施設	7	4	8	2	2	2	-	-	1
	4 老人福祉施設	89	19	23	10	10	12	39	46	21
	5 児童福祉施設	51	6	6	1	1	2	14	16	30
	6 社会福祉施設	16	6	6	2	2	2	1	1	7
	7 事業所	22	1	1	-	-	-	2	2	19
	8 寄宿舎	5	-	-	-	-	-	1	1	4
	9 矯正施設	2	-	-	-	-	-	-	-	2
	10 自衛隊	-	-	-	-	-	-	-	-	-
	11 一般給食センター	-	-	-	-	-	-	-	-	-
	12 その他	9	3	5	-	-	-	1	1	5
計	233	59	80	23	29	27	59	69	92	
合 計	738	228	365	133	250	205	157	211	220	

第20表 健康増進指導件数，保健所別

令和元年度

区 分	個別指導延人員					集団指導延人員				
	栄 養 指 導	運 動 指 導	休 養 指 導	禁 煙 指 導	その他	栄 養 指 導	運 動 指 導	休 養 指 導	禁 煙 指 導	その他
総 数	10,757	6	873	183	1,994	6,789	3,405	118	317	120
高 松 市	7,339	4	873	7	1,994	4,847	2,845	89	10	-
東 讃	219	-	-	-	-	290	304	29	54	120
小 豆	-	-	-	-	-	32	-	-	18	-
中 讃	2,198	-	-	159	-	991	256	-	128	-
西 讃	1,001	2	-	17	-	629	-	-	107	-

第21表 栄養管理指導・栄養及び運動指導，保健所別

令和元年度

区 分	栄養管理指導を受けた延施設数				栄養・運動指導を受けた延人員			
	総 数	特定給食施設		その他の 給食施設	総 数	特定給食施設		その他の 給食施設
		1 回 100 食 以 上 又は 1 日 250食以上	1 回 300 食 以 上 又は 1 日 750食以上			1 回 100 食 以 上 又は 1 日 250食以上	1 回 300 食 以 上 又は 1 日 750食以上	
総 数	683	368	119	196	343	129	169	45
高 松 市	313	173	73	67	192	129	18	45
東 讃	99	58	11	30	-	-	-	-
小 豆	32	11	8	13	-	-	-	-
中 讃	179	98	18	63	-	-	-	-
西 讃	60	28	9	23	151	-	151	-

第22表 食品関係営業施設数，年次別

区 分	平成21 年度	22年度	23年度	24年度	25年度	26年度	27年度	28年度	29年度	30年度	令和元 年度
営業施設数	33,920	33,567	32,700	32,644	32,896	32,979	32,906	32,605	32,345	32,388	32,459
前年比	98.9	99.0	97.4	99.8	100.8	100.3	99.8	99.1	99.2	100.1	100.2
1施設あたり の人口	29.5	29.7	30.3	30.3	30.0	29.7	29.7	29.8	29.9	29.7	29.5

第23表 食品関係営業許可

区 分	営業施設数 (年度末現在)	営業許可施設数(年度中)		廃業施設数 (年度中)
		継 続	新 規	
総 数	32,459	2,143	3,296	3,200
許 可 を 要 す る の	21,354	2,143	3,296	3,200
飲食店営業	6,165	623	501	484
一般食堂・レストラン等	416	42	30	45
仕出し屋・弁当屋	384	22	21	15
旅 館	4,053	392	1,564	1,469
そ の 他	1,906	189	446	381
菓子(パンを含む)製造業	5	1	-	-
乳 処 理 業	-	-	-	-
特別牛乳さく取処理業	12	1	3	1
乳 製 品 製 造 業	1	1	-	-
集 乳 業	1,199	156	114	74
魚 介 類 販 売 業	14	1	-	-
魚 介 類 せ り 売 り 営 業	45	1	-	1
魚 肉 ね り 製 品 製 造 業	255	27	10	10
食品の冷凍又は冷蔵業	140	14	13	5
かん詰め又はびん詰め食品製造業(上記及び下記以外)	1,624	139	246	294
喫 茶 店 営 業	1,404	117	115	166
(再掲)自動販売機	10	1	-	1
あ ん 類 製 造 業	308	33	42	37
アイスクリーム類製造業	1,767	199	120	174
乳 類 販 売 業	170	23	5	5
食 肉 処 理 業	1,219	148	88	91
食 肉 販 売 業	17	3	3	-
食 肉 製 品 製 造 業	-	-	-	-
乳 酸 菌 飲 料 製 造 業	57	4	1	4
食 用 油 脂 製 造 業	-	-	-	-
マ ー ガ リ ン 又 は シ ョ ー ト ニ ン グ 製 造 業	68	5	5	6
み そ 製 造 業	47	-	-	2
醬 油 製 造 業	67	7	3	9
ソ ー ス 類 製 造 業				

及び処分状況（業種別）（1/2）

令和元年度

処 分 件 数（年度中）						告 発 件 数（年度中）		調査・監視 指導施設数 （年度中）
営業許可 取消命令	営業禁止 命令	営業停止 命令	改善命令	物品廃棄 命令	その他	無許可営業	その他	
-	-	3	-	-	4	-	-	19,343
-	-	3	-	-	3	-	-	11,702
-	-	1	-	-	-	-	-	2,146
-	-	-	-	-	-	-	-	209
-	-	-	-	-	-	-	-	192
-	-	2	-	-	-	-	-	2,363
-	-	-	-	-	-	-	-	1,072
-	-	-	-	-	-	-	-	32
-	-	-	-	-	-	-	-	-
-	-	-	-	-	-	-	-	34
-	-	-	-	-	-	-	-	1
-	-	-	-	-	-	-	-	1,012
-	-	-	-	-	-	-	-	6
-	-	-	-	-	-	-	-	63
-	-	-	-	-	-	-	-	159
-	-	-	-	-	-	-	-	110
-	-	-	-	-	-	-	-	851
-	-	-	-	-	-	-	-	683
-	-	-	-	-	-	-	-	14
-	-	-	-	-	2	-	-	258
-	-	-	-	-	-	-	-	1,102
-	-	-	-	-	-	-	-	174
-	-	-	-	-	-	-	-	999
-	-	-	-	-	-	-	-	30
-	-	-	-	-	-	-	-	-
-	-	-	-	-	-	-	-	41
-	-	-	-	-	-	-	-	-
-	-	-	-	-	-	-	-	33
-	-	-	-	-	-	-	-	25
-	-	-	-	-	-	-	-	35

第23表つづき (2/2)

区 分		営業施設数 (年度末現在)	営業許可施設数(年度中)		廃業施設数 (年度中)
			継 続	新 規	
許 可 を 要 す る も の	酒 類 製 造 業	17	2	1	1
	豆 腐 製 造 業	62	4	4	6
	納 豆 製 造 業	2	-	-	-
	め ん 類 製 造 業	696	55	31	50
	そ う ざ い 製 造 業	548	46	44	30
	添加物(法第11条第1項の規定により 規格が定められたものに限る)製造業	28	3	1	1
	食 品 の 放 射 線 照 射 業	-	-	-	-
	清 涼 飲 料 水 製 造 業	34	1	-	4
	氷 雪 製 造 業	5	-	-	-
	氷 雪 販 売 業	13	-	-	-
	総 数	11,105			
許 可 を 要 し な い も の	給 食 施 設				
	学 校	136			
	病 院 ・ 診 療 所	156			
	事 業 所	58			
	そ の 他	681			
	乳 さ く 取 業	131			
	食 品 製 造 業	324			
	野 菜 果 物 販 売 業	1,564			
	そ う ざ い 販 売 業	920			
	菓 子 (パ ン を 含 む) 販 売 業	3,331			
	食 品 販 売 業 (上 記 以 外)	1,708			
	添加物(法第11条第1項の規定により 規格が定められたものを除く)製造業	1			
添 加 物 の 販 売 業	969				
氷 雪 採 取 業	-				
器 具 ・ 容 器 包 装 お も ち ゃ の 製 造 業 又 は 販 売 業	1,126				

処 分 件 数 (年度中)						告 発 件 数 (年度中)		調査・監視 指導施設数 (年度中)
営業許可 取消命令	営業禁止 命令	営業停止 命令	改善命令	物品廃棄 命令	その他	無許可営業	その他	
-	-	-	-	-	-	-	-	15
-	-	-	-	-	-	-	-	39
-	-	-	-	-	-	-	-	-
-	-	-	-	-	1	-	-	274
-	-	-	-	-	-	-	-	380
-	-	-	-	-	-	-	-	13
-	-	-	-	-	-	-	-	-
-	-	-	-	-	-	-	-	19
-	-	-	-	-	-	-	-	-
-	-	-	-	-	-	-	-	1
	-	-		-	1		-	7,641
	-	-		-	-		-	62
	-	-		-	-		-	68
	-	-		-	-		-	16
	-	-		-	-		-	131
	-	-		-	-		-	-
	-	-		-	-		-	325
	-	-		-	1		-	1,001
	-	-		-	-		-	1,069
	-	-		-	-		-	1,423
	-	-		-	-		-	1,875
	-	-		-	-		-	7
	-	-		-	-		-	796
	-	-		-	-		-	-
	-	-		-	-		-	868

第24表 食品等の収去試験

区分 食品名		試験した 収去検体数 (実数)	不良検体数 (実数)	大腸菌群 異物	
				大腸菌群	異物
総数		1,580	5	1	-
魚介類		58	-	-	-
冷凍食品	無加熱摂取冷凍食品	21	-	-	-
	凍結直前に加熱された加熱後 摂取冷凍食品	17	-	-	-
	凍結直前未加熱の加熱後 摂取冷凍食品	44	-	-	-
	生食用冷凍鮮魚介類	-	-	-	-
魚介類加工品 (かん詰, びん詰を除く)		164	-	-	-
肉卵類及びその加工品 (かん詰, びん詰を除く)		263	-	-	-
乳製品		48	-	-	-
乳類加工品(アイスクリーム類を除き マーガリンを含む)		24	-	-	-
アイスクリーム類・氷菓		65	2	1	-
穀類及びその加工品 (かん詰, びん詰を除く)		169	1		-
野菜類, 果物及びその加工品 (かん詰, びん詰を除く)		393	2		-
菓子類		112	-	-	-
清涼飲料水		1	-	-	-
酒精飲料		19	-		-
氷雪		-	-	-	-
水		-	-	-	-
かん詰・びん詰食品		50	-		-
その他の食品		116	-	-	-
添加物及びその製剤		3	-		-
器具及び容器包装		13	-		
おもちゃ		-	-		

注：暫定的規制値の定められているものの試験した収去検体数

第25表 環境衛生監視員等の調査

区 分	総 数	営 業 関 係 施 設								飲 料			
		総 数	旅館等	興行場	公 衆 浴 場	理容所	美容所	クリー ンが所	無店舗 取次店	総 数	水道事業 (簡易水道 事業を除く)	簡易水道 事 業	水道用水 供給事業
総 数	1,717	1,164	359	26	164	143	308	164	-	70	-	-	-
高松市	665	546	125	16	29	76	200	100	-	48	-	-	-
東 讃	145	133	34	1	15	24	16	43	-	-	-	-	-
小 豆	217	167	70	3	22	29	33	10	-	20	-	-	-
中 讃	258	221	101	3	64	6	40	7	-	2	-	-	-
西 讃	432	97	29	3	34	8	19	4	-	-	-	-	-

監視指導延施設数，保健所別

令和元年度

水 施 設					そ の 他 の 施 設							その他
専用水道	簡易専用 水道	その他の 水道	井戸等	総 数	化製場 [準ずる施 設を含む]	畜舎・ 家きん舎	火葬場	墓地・ 納骨堂	特 定 建築物	一 般 プール		
10	60	-	-	163	4	32	-	-	88	39	320	
8	40	-	-	71	2	31	-	-	29	9	-	
-	-	-	-	12	-	-	-	-	3	9	-	
-	20	-	-	30	-	-	-	-	22	8	-	
2	-	-	-	35	2	1	-	-	26	6	-	
-	-	-	-	15	-	-	-	-	8	7	320	

第26表 献血事業概要

令和元年末現在

事項 月別	申込者数	採血者数	適格率(%)	採血者数内訳									出張採血
				血液センター			献血ルーム			移動採血車			
				採血者数	稼働日数	一日当たり採血者数	採血者数	稼働日数	一日当たり採血者数	採血者数	稼働日数	一日当たり採血者数	
総数	41,446	35,600	85.9	-	-	-	17,412	360	48	18,188	323	56	-
1月	3,362	2,820	83.9	-	-	-	1,376	29	47	1,444	28	52	-
2月	3,622	3,003	82.9	-	-	-	1,425	28	51	1,578	29	54	-
3月	3,573	3,066	85.8	-	-	-	1,503	31	48	1,563	29	54	-
4月	3,018	2,537	84.1	-	-	-	1,264	30	42	1,273	23	55	-
5月	3,368	2,875	85.4	-	-	-	1,427	30	48	1,448	24	60	-
6月	3,544	3,114	87.9	-	-	-	1,472	30	49	1,642	28	59	-
7月	3,439	3,025	88.0	-	-	-	1,483	31	48	1,542	27	57	-
8月	3,465	3,015	87.0	-	-	-	1,452	30	48	1,563	27	58	-
9月	3,295	2,821	85.6	-	-	-	1,444	30	48	1,377	25	55	-
10月	3,610	3,129	86.7	-	-	-	1,550	31	50	1,579	28	56	-
11月	3,434	2,954	86.0	-	-	-	1,442	30	48	1,512	26	58	-
12月	3,716	3,241	87.2	-	-	-	1,574	30	52	1,667	29	57	-

第27表 薬事関係営業施設数，保健所別

令和元年度末現在

業 態 保健所	薬 局	医 薬 品 販 売 業					医療機器販売業		医療機器貸与業	
		店 舗	卸 売	薬種商	特 例	配 置※	高度管 理医療 機器等	管理医 療機器	高度管 理医療 機器等	管理医 療機器
総 数	545	249	134	1	5	53	729	2,487	315	216
高 松 市	242	108	14	-	1		437	1,019	238	116
東 讃	55	21	81	1	-		53	286	10	17
小 豆	12	7	3	-	1		9	81	4	6
中 讃	174	78	29	-	-		172	772	53	61
西 讃	62	35	7	-	3		58	329	10	16

※ 県外在住者を含む

第28表 薬 事

区 分	許可・登録・届出施設数 (年度末現在)	立入検査施行施設数 (年度中)	違反発見施設数 (年度中)	特定販売実施設数 (年度末現在)	違 反 発 見 件								
					無許可・無届業 無承認品	不 良 品	不正表示品	虚偽・誇大 広告等	毒劇薬の 譲渡の等	毒劇薬の 貯蔵列	陳 列 の 方 箋 記 録 等	の 譲 渡 記 録 等	制 限 販 品 目 売
薬 局	545	321	9	32					1				
医 造 業	大臣許可分	2											
	知事許可分	24	22	4									
	薬 局	71	39										
製 販 造 業	第1種	3	1	1									
	第2種	7	3	3									
	薬 局	71	39	1					1				
店 舗 販 売 業	249	190	14	13									
卸 売 販 売 業	134	46											
薬 種 商 販 売 業	1	2											
特 例 販 売 業	5	2											
配 販 売 業	53												
置 従 事 者	103												
業 務 上 取 扱 施 設		159											
医 薬 部 外 品	製 造 業	18	10	8									
	製 造 販 売 業	16	7	7									
	販 売 業		401										
	業 務 上 取 扱 施 設		90										
化 粧 品	製 造 業	37	14	14									
	製 造 販 売 業	31	13	13									
	販 売 業		301										
	業 務 上 取 扱 施 設		2										
医 療 機 器	製造業	23	10	7									
	修 理 業	大臣許可分											
		知事許可分	87	22	1								
	製 販 造 業	第1種	1										
		第2種	5	3	3								
		第3種	5	2	2								
	販 売 業	高度管理医療機器等	729	338	6	1							
		管理医療機器	2,487	378	4	3							
		一般医療機器											
	貸 与 業	高度管理医療機器等	315	69									
管理医療機器		216	18										
一般医療機器													
業 務 上 取 扱 施 設		103											
体 用 外 医 薬 部 外 品	製 造 業	1											
	製 造 販 売 業	1											
	業 務 上 取 扱 施 設		55										
再 製 生 医 療 器 等 品	製 造 業												
	製 造 販 売 業												
	販 売 業	9	5										
	業 務 上 取 扱 施 設		1										
小 計	5,247	2,666	97	45	4	-	-	-	2	-	-	-	
指定薬物等を取り扱う施設													
計	5,247	2,666	97	45	4	-	-	-	2	-	-	-	

監 視 状 況

令和元年度

数 (年度中)										処 分 件 数 (年度中)					告 発 件 数 (年度中)
構 造 不 備	の 販 売 体 制 等 備	に 係 る 特 定 販 売 違 反	医 薬 品 販 売 業 者 の 違 反	製 造 販 売 後 安 全 管 理 の 不 備	品 質 不 備 理	指 定 製 薬 物 造	指 定 輸 入 物	指 定 販 売 ・ 授 与 等	指 定 薬 物 告 白	そ の 他	取 消 ・ 業 務 停 止 許 可 取 消 ・ 登 録	改 善 命 令 等	検 査 命 令 等	廃 棄 等	
1	3	1	7							15					5
1										4					4
					1	1									1
					2	2				3					3
	11		9							14					3
2										8					8
					4	7				2					7
4										14					14
					10	13				8					13
										7					7
										1					1
					3	1				3					3
					2	2				1					2
										7					1
										4					4
8	14	1	16	22	26	-	-	-	-	91	-	-	-	-	76
8	14	1	16	22	26	-	-	-	-	91	-	-	-	-	76

第29表 健康増進事業等の対象者数.

区 分	健康診査			胃がん			肺がん	
	総 数	男	女	総 数	男	女	総 数	男
総 数	7,714	3,892	3,822	618,124	287,806	330,318	618,124	287,806
市 計	6,842	3,433	3,409	518,317	241,247	277,070	518,317	241,247
町 計	872	459	413	99,807	46,559	53,248	99,807	46,559
高松市保健所	4,524	2,175	2,349	258,931	120,482	138,449	258,931	120,482
高 松 市	4,524	2,175	2,349	258,931	120,482	138,449	258,931	120,482
東讃保健所	438	242	196	74,601	34,708	39,893	74,601	34,708
さぬき市	187	106	81	32,826	15,277	17,549	32,826	15,277
東かがわ市	121	59	62	22,035	10,128	11,907	22,035	10,128
三 木 町	126	74	52	17,764	8,343	9,421	17,764	8,343
直 島 町	4	3	1	1,976	960	1,016	1,976	960
小豆保健所	222	116	106	20,422	9,337	11,085	20,422	9,337
土 庄 町	63	36	27	10,025	4,556	5,469	10,025	4,556
小豆島町	159	80	79	10,397	4,781	5,616	10,397	4,781
中讃保健所	2,154	1,156	998	181,627	84,866	96,761	181,627	84,866
丸 亀 市	810	450	360	67,544	31,691	35,853	67,544	31,691
坂 出 市	446	248	198	34,575	15,913	18,662	34,575	15,913
善 通 寺 市	378	192	186	19,863	9,343	10,520	19,863	9,343
宇 多 津 町	156	76	80	10,291	4,854	5,437	10,291	4,854
綾 川 町	45	24	21	15,875	7,523	8,352	15,875	7,523
琴 平 町	130	64	66	6,296	2,826	3,470	6,296	2,826
多 度 津 町	136	77	59	14,558	6,821	7,737	14,558	6,821
まんのう町	53	25	28	12,625	5,895	6,730	12,625	5,895
西讃保健所	376	203	173	82,543	38,413	44,130	82,543	38,413
観 音 寺 市	179	85	94	38,455	17,869	20,586	38,455	17,869
三 豊 市	197	118	79	44,088	20,544	23,544	44,088	20,544
全 国	1,578,549	788,484	790,065	78,031,634	36,858,750	41,172,884	78,068,837	36,879,538

保健所・市町別

令和元年度

女	大腸がん			子宮頸がん	乳がん
	総数	男	女		
330,318	618,124	287,806	330,318	424,800	330,318
277,070	518,317	241,247	277,070	357,889	277,070
53,248	99,807	46,559	53,248	66,911	53,248
138,449	258,931	120,482	138,449	182,574	138,449
138,449	258,931	120,482	138,449	182,574	138,449
39,893	74,601	34,708	39,893	48,975	39,893
17,549	32,826	15,277	17,549	21,403	17,549
11,907	22,035	10,128	11,907	14,151	11,907
9,421	17,764	8,343	9,421	12,117	9,421
1,016	1,976	960	1,016	1,304	1,016
11,085	20,422	9,337	11,085	13,114	11,085
5,469	10,025	4,556	5,469	6,498	5,469
5,616	10,397	4,781	5,616	6,616	5,616
96,761	181,627	84,866	96,761	124,669	96,761
35,853	67,544	31,691	35,853	47,354	35,853
18,662	34,575	15,913	18,662	23,346	18,662
10,520	19,863	9,343	10,520	13,593	10,520
5,437	10,291	4,854	5,437	7,626	5,437
8,352	15,875	7,523	8,352	10,430	8,352
3,470	6,296	2,826	3,470	4,217	3,470
7,737	14,558	6,821	7,737	9,775	7,737
6,730	12,625	5,895	6,730	8,328	6,730
44,130	82,543	38,413	44,130	55,468	44,130
20,586	38,455	17,869	20,586	26,347	20,586
23,544	44,088	20,544	23,544	29,121	23,544
41,189,299	78,073,036	36,883,589	41,189,447	54,607,365	41,184,657

第30表 個別健康教育実施人員，

区 分	(特定健康診査要指導者) 個別健康教育開始									
	総 数					市町村実施				
	総 数	高 血 圧	脂 異 常 質 症	糖 尿 病	喫 煙	総 数	高 血 圧	脂 異 常 質 症	糖 尿 病	喫 煙
総 数	-	-	-	-	-	-	-	-	-	-
市 計	-	-	-	-	-	-	-	-	-	-
町 計	-	-	-	-	-	-	-	-	-	-
高松市保健所	-	-	-	-	-	-	-	-	-	-
高 松 市	-	-	-	-	-	-	-	-	-	-
東 讚 保 健 所	-	-	-	-	-	-	-	-	-	-
さぬき市	-	-	-	-	-	-	-	-	-	-
東かがわ市	-	-	-	-	-	-	-	-	-	-
三 木 町	-	-	-	-	-	-	-	-	-	-
直 島 町	-	-	-	-	-	-	-	-	-	-
小豆保健所	-	-	-	-	-	-	-	-	-	-
土 庄 町	-	-	-	-	-	-	-	-	-	-
小豆島町	-	-	-	-	-	-	-	-	-	-
中 讚 保 健 所	-	-	-	-	-	-	-	-	-	-
丸 亀 市	-	-	-	-	-	-	-	-	-	-
坂 出 市	-	-	-	-	-	-	-	-	-	-
善 通 寺 市	-	-	-	-	-	-	-	-	-	-
宇 多 津 町	-	-	-	-	-	-	-	-	-	-
綾 川 町	-	-	-	-	-	-	-	-	-	-
琴 平 町	-	-	-	-	-	-	-	-	-	-
多 度 津 町	-	-	-	-	-	-	-	-	-	-
まんのう町	-	-	-	-	-	-	-	-	-	-
西 讚 保 健 所	-	-	-	-	-	-	-	-	-	-
観 音 寺 市	-	-	-	-	-	-	-	-	-	-
三 豊 市	-	-	-	-	-	-	-	-	-	-
全 国	11,792	3,180	3,752	3,993	867	11,223	3,019	3,543	3,829	832

第30表つづき (2/2)

	(特定健康診査要指導者) 個別健康教育終了					(受診勧奨者であって医師が必要と認めた者)									
	医療機関委託					総 数				市町村実施				総 数	
	総 数	高 血 圧	脂 異 常 質 症	糖 尿 病	喫 煙	総 数	高 血 圧	脂 異 常 質 症	糖 尿 病	総 数	高 血 圧	脂 異 常 質 症	糖 尿 病		総 数
総 数	-	-	-	-	-	55	-	-	55	55	-	-	55	-	
市 計	-	-	-	-	-	55	-	-	55	55	-	-	55	-	
町 計	-	-	-	-	-	-	-	-	-	-	-	-	-	-	
高松市保健所	-	-	-	-	-	54	-	-	54	54	-	-	54	-	
高 松 市	-	-	-	-	-	54	-	-	54	54	-	-	54	-	
東 讃 保 健 所	-	-	-	-	-	-	-	-	-	-	-	-	-	-	
さぬき市	-	-	-	-	-	-	-	-	-	-	-	-	-	-	
東かがわ市	-	-	-	-	-	-	-	-	-	-	-	-	-	-	
三 木 町	-	-	-	-	-	-	-	-	-	-	-	-	-	-	
直 島 町	-	-	-	-	-	-	-	-	-	-	-	-	-	-	
小 豆 保 健 所	-	-	-	-	-	-	-	-	-	-	-	-	-	-	
土 庄 町	-	-	-	-	-	-	-	-	-	-	-	-	-	-	
小 豆 島 町	-	-	-	-	-	-	-	-	-	-	-	-	-	-	
中 讃 保 健 所	-	-	-	-	-	1	-	-	1	1	-	-	1	-	
丸 亀 市	-	-	-	-	-	1	-	-	1	1	-	-	1	-	
坂 出 市	-	-	-	-	-	-	-	-	-	-	-	-	-	-	
善 通 寺 市	-	-	-	-	-	-	-	-	-	-	-	-	-	-	
宇 多 津 町	-	-	-	-	-	-	-	-	-	-	-	-	-	-	
綾 川 町	-	-	-	-	-	-	-	-	-	-	-	-	-	-	
琴 平 町	-	-	-	-	-	-	-	-	-	-	-	-	-	-	
多 度 津 町	-	-	-	-	-	-	-	-	-	-	-	-	-	-	
まんのう町	-	-	-	-	-	-	-	-	-	-	-	-	-	-	
西 讃 保 健 所	-	-	-	-	-	-	-	-	-	-	-	-	-	-	
観 音 寺 市	-	-	-	-	-	-	-	-	-	-	-	-	-	-	
三 豊 市	-	-	-	-	-	-	-	-	-	-	-	-	-	-	
全 国	501	145	171	153	32	3,961	1,397	1,332	1,232	3,862	1,372	1,299	1,191	99	

指導開始			(受診勧奨者であって医師が必要と認めた者) 指導終了											
医療機関委託			総 数			市町村実施			医療機関委託					
高血圧	脂異常症	糖尿病	総数	高血圧	脂異常症	糖尿病	総数	高血圧	脂異常症	糖尿病	総数	高血圧	脂異常症	糖尿病
-	-	-	55	-	-	55	55	-	-	55	-	-	-	-
-	-	-	55	-	-	55	55	-	-	55	-	-	-	-
-	-	-	-	-	-	-	-	-	-	-	-	-	-	-
-	-	-	54	-	-	54	54	-	-	54	-	-	-	-
-	-	-	54	-	-	54	54	-	-	54	-	-	-	-
-	-	-	-	-	-	-	-	-	-	-	-	-	-	-
-	-	-	-	-	-	-	-	-	-	-	-	-	-	-
-	-	-	-	-	-	-	-	-	-	-	-	-	-	-
-	-	-	-	-	-	-	-	-	-	-	-	-	-	-
-	-	-	-	-	-	-	-	-	-	-	-	-	-	-
-	-	-	1	-	-	1	1	-	-	1	-	-	-	-
-	-	-	1	-	-	1	1	-	-	1	-	-	-	-
-	-	-	-	-	-	-	-	-	-	-	-	-	-	-
-	-	-	-	-	-	-	-	-	-	-	-	-	-	-
-	-	-	-	-	-	-	-	-	-	-	-	-	-	-
-	-	-	-	-	-	-	-	-	-	-	-	-	-	-
-	-	-	-	-	-	-	-	-	-	-	-	-	-	-
25	33	41	3,339	1,220	1,138	981	3,282	1,201	1,118	963	57	19	20	18

第31表 集団健康教育

区 分	集 団 健 育					
	開 催 回 数					
	総 数	一 般	歯周疾患	ロコモティブシンドローム(運動器症候群)	慢性閉塞性肺疾患(COPD)	病態別
総 数	3,027	2,643	36	192	1	151
市 計	2,669	2,379	30	156	1	100
町 計	358	264	6	36	-	51
高松市保健所	239	200	12	2	-	24
高 松 市	239	200	12	2	-	24
東 讃 保 健 所	204	185	1	4	-	14
さ ぬ き 市	142	130	-	4	-	8
東 か が わ 市	15	15	-	-	-	-
三 木 町	21	15	-	-	-	6
直 島 町	26	25	1	-	-	-
小 豆 保 健 所	55	35	2	-	-	18
土 庄 町	22	13	-	-	-	9
小 豆 島 町	33	22	2	-	-	9
中 讃 保 健 所	2,462	2,160	20	186	1	92
丸 亀 市	1,837	1,653	5	123	-	54
坂 出 市	99	48	12	27	1	11
善 通 寺 市	270	270	-	-	-	-
宇 多 津 町	60	60	-	-	-	-
綾 川 町	41	33	-	-	-	8
琴 平 町	13	12	1	-	-	-
多 度 津 町	53	27	-	19	-	6
ま ん の う 町	89	57	2	17	-	13
西 讃 保 健 所	67	63	1	-	-	3
観 音 寺 市	34	33	1	-	-	-
三 豊 市	33	30	-	-	-	3
全 国	129,988	91,519	5,373	15,860	1,319	15,702

の開催，保健所・市町別

令和元年度

康 教 育							
参 加 延 人 員							
薬	総 数	一 般	歯周疾患	ロコモティブシンドローム(運動器症候群)	慢性閉塞性肺疾患(COPD)	病態別	薬
4	88,682	82,776	604	2,744	9	2,488	61
3	83,503	79,238	531	1,872	9	1,829	24
1	5,179	3,538	73	872	-	659	37
1	6,724	5,691	277	42	-	713	1
1	6,724	5,691	277	42	-	713	1
-	2,966	2,874	6	11	-	75	-
-	2,424	2,345	-	11	-	68	-
-	186	186	-	-	-	-	-
-	123	116	-	-	-	7	-
-	233	227	6	-	-	-	-
-	498	365	36	-	-	97	-
-	100	91	-	-	-	9	-
-	398	274	36	-	-	88	-
3	77,320	72,684	279	2,691	9	1,597	60
2	71,348	68,415	215	1,719	-	976	23
-	325	117	33	100	9	66	-
-	1,322	1,322	-	-	-	-	-
-	209	209	-	-	-	-	-
-	205	145	-	-	-	60	-
-	25	24	1	-	-	-	-
1	1,399	755	-	371	-	236	37
-	2,487	1,697	30	501	-	259	-
-	1,174	1,162	6	-	-	6	-
-	178	172	6	-	-	-	-
-	996	990	-	-	-	6	-
215	2,389,701	1,678,439	109,957	205,716	48,759	340,419	6,411

第32表 健康相談の

区 分	開 催 回 数								
	総 数	重 点 健 康 相 談							
		総 数	高 血 圧	脂 質 異 常 症	糖 尿 病	歯 周 疾 患	骨 粗 鬆 症	女 性 の 健 康	病 態 別
総 数	1,502	439	86	21	14	48	124	11	135
市 計	1,117	308	84	20	10	16	100	1	77
町 計	385	131	2	1	4	32	24	10	58
高松市保健所	165	55	4	1	1	7	37	1	4
高 松 市	165	55	4	1	1	7	37	1	4
東 讃 保 健 所	234	79	-	-	1	8	25	10	35
さぬき市	65	-	-	-	-	-	-	-	-
東かがわ市	89	41	-	-	1	2	21	-	17
三 木 町	55	20	-	-	-	6	4	10	-
直 島 町	25	18	-	-	-	-	-	-	18
小豆保健所	55	33	-	-	-	7	-	-	26
土 庄 町	18	15	-	-	-	-	-	-	15
小豆島町	37	18	-	-	-	7	-	-	11
中 讃 保 健 所	985	234	80	20	12	19	58	-	45
丸 亀 市	445	143	78	19	8	-	38	-	-
坂 出 市	19	-	-	-	-	-	-	-	-
善 通 寺 市	271	31	-	-	-	-	-	-	31
宇 多 津 町	65	18	-	-	-	-	10	-	8
綾 川 町	15	4	-	-	-	4	-	-	-
琴 平 町	49	6	2	1	1	1	1	-	-
多 度 津 町	77	4	-	-	3	-	-	-	1
まんのう町	44	28	-	-	-	14	9	-	5
西 讃 保 健 所	63	38	2	-	-	7	4	-	25
観 音 寺 市	23	20	-	-	-	-	2	-	18
三 豊 市	40	18	2	-	-	7	2	-	7
全 国	189,969	62,687	9,881	5,979	9,242	6,745	4,857	3,032	22,951

開催，保健所・市町別

令和元年度

被 指 導 延 人 員										
総合健康相談	総 数	重 点 健 康 相 談								総合健康相談
		総 数	高血圧	脂 質 異常症	糖尿病	歯周疾患	骨粗鬆症	女性の 健 康	病態別	
1,063	16,465	6,332	883	1,312	123	444	2,657	77	836	10,133
809	13,597	5,509	829	1,311	64	119	2,573	55	558	8,088
254	2,868	823	54	1	59	325	84	22	278	2,045
110	5,846	2,028	157	103	4	101	1,238	55	370	3,818
110	5,846	2,028	157	103	4	101	1,238	55	370	3,818
155	625	212	-	-	4	9	47	22	130	413
65	146	-	-	-	-	-	-	-	-	146
48	132	47	-	-	4	3	23	-	17	85
35	213	52	-	-	-	6	24	22	-	161
7	134	113	-	-	-	-	-	-	113	21
22	366	209	-	-	-	84	-	-	125	157
3	60	48	-	-	-	-	-	-	48	12
19	306	161	-	-	-	84	-	-	77	145
751	9,367	3,677	722	1,209	115	235	1,317	-	79	5,690
302	6,480	3,189	668	1,208	56	-	1,257	-	-	3,291
19	22	-	-	-	-	-	-	-	-	22
240	710	39	-	-	-	-	-	-	39	671
47	416	24	-	-	-	-	11	-	13	392
11	29	5	-	-	-	5	-	-	-	24
43	108	63	54	1	1	1	6	-	-	45
73	1,137	73	-	-	58	-	-	-	15	1,064
16	465	284	-	-	-	229	43	-	12	181
25	261	206	4	-	-	15	55	-	132	55
3	112	108	-	-	-	-	27	-	81	4
22	149	98	4	-	-	15	28	-	51	51
127,282	1,109,938	402,721	63,210	20,441	35,868	65,447	76,305	18,916	122,534	707,217

第33表 健康診査受診者数・保健指導

区 分	受 診 者 数										
	健 康 診 査										
	総 数	40～ 49歳	50～ 59歳	60～ 64歳	65～ 69歳	70～ 74歳	75歳 以上	個別 (再掲)	集団 (再掲)	総 数	40～ 49歳
総 数	1,177	73	161	114	168	190	471	1,155	22	-	-
市 計	1,102	65	153	102	159	173	450	1,092	10	-	-
町 計	75	8	8	12	9	17	21	63	12	-	-
高松市保健所	737	35	83	63	90	121	345	737	-	-	-
高 松 市	737	35	83	63	90	121	345	737	-	-	-
東 讃 保 健 所	52	9	12	6	7	7	11	51	1	-	-
さぬき市	21	4	4	3	4	2	4	21	-	-	-
東かがわ市	14	1	4	-	3	2	4	14	-	-	-
三 木 町	16	4	3	3	-	3	3	16	-	-	-
直 島 町	1	-	1	-	-	-	-	-	1	-	-
小豆保健所	6	1	-	2	1	1	1	-	6	-	-
土 庄 町	-	-	-	-	-	-	-	-	-	-	-
小豆島町	6	1	-	2	1	1	1	-	6	-	-
中 讃 保 健 所	355	25	55	43	67	59	106	349	6	-	-
丸 亀 市	210	13	42	29	38	30	58	210	-	-	-
坂 出 市	50	4	6	4	10	8	18	50	-	-	-
善 通 寺 市	43	5	3	3	11	8	13	42	1	-	-
宇 多 津 町	25	-	3	3	6	4	9	25	-	-	-
綾 川 町	5	-	-	1	-	2	2	5	-	-	-
琴 平 町	10	1	-	1	1	2	5	10	-	-	-
多 度 津 町	6	-	-	1	1	3	1	6	-	-	-
まんのう町	6	2	1	1	-	2	-	1	5	-	-
西 讃 保 健 所	27	3	11	-	3	2	8	18	9	-	-
観 音 寺 市	10	1	3	-	-	1	5	10	-	-	-
三 豊 市	17	2	8	-	3	1	3	8	9	-	-
全 国	123,836	12,769	19,087	11,340	15,851	20,451	44,338	104,726	19,110	1,350	4

注：老人保健法に基づき市区町村が実施していた基本健康診査は、平成20年度より高齢者の医療の確保に関する法律に基づき保険者が実施する特定健康診査と、健康増進法に基づき市区町村が実施する健康診査に分かれた。本書では市区町村が実施した健康診査について計上している。

第33表つづき (2/2)

区 分	受診者数(総数)			保健指導非対象者						服薬中の対象	
	介護家族訪問 健康診査			総 数	40～ 49歳	50～ 59歳	60～ 64歳	65～ 69歳	70～ 74歳	総 数	40～ 49歳
	75歳 以上	個別 (再掲)	集団 (再掲)								
総 数	-	-	-	245	36	55	40	54	60	308	16
市 計	-	-	-	219	33	52	33	49	52	292	14
町 計	-	-	-	26	3	3	7	5	8	16	2
高松市保健所	-	-	-	103	14	25	16	19	29	247	13
高 松 市	-	-	-	103	14	25	16	19	29	247	13
東 讃 保 健 所	-	-	-	14	4	4	2	2	2	18	3
さぬき市	-	-	-	6	3	2	-	1	-	8	1
東かがわ市	-	-	-	4	1	1	-	1	1	4	-
三 木 町	-	-	-	4	-	1	2	-	1	6	2
直 島 町	-	-	-	-	-	-	-	-	-	-	-
小豆保健所	-	-	-	2	1	-	1	-	-	3	-
土 庄 町	-	-	-	-	-	-	-	-	-	-	-
小豆島町	-	-	-	2	1	-	1	-	-	3	-
中 讃 保 健 所	-	-	-	116	14	21	21	32	28	34	-
丸 亀 市	-	-	-	71	6	18	16	15	16	-	-
坂 出 市	-	-	-	10	4	1	-	4	1	20	-
善 通 寺 市	-	-	-	15	2	-	1	8	4	7	-
宇 多 津 町	-	-	-	8	-	2	1	3	2	6	-
綾 川 町	-	-	-	3	-	-	1	-	2	-	-
琴 平 町	-	-	-	2	-	-	-	1	1	-	-
多 度 津 町	-	-	-	2	-	-	1	1	-	-	-
まんのう町	-	-	-	5	2	-	1	-	2	1	-
西 讃 保 健 所	-	-	-	10	3	5	-	1	1	6	-
観 音 寺 市	-	-	-	2	1	1	-	-	-	2	-
三 豊 市	-	-	-	8	2	4	-	1	1	4	-
全 国	1	1		40,766	7,506	9,885	5,788	7,659	9,928	26,857	2,386

保健指導区分別実人員

のため保健指導 から除外した者				動機付け支援						積極的支援			
50～ 59歳	60～ 64歳	65～ 69歳	70～ 74歳	総 数	40～ 49歳	50～ 59歳	60～ 64歳	65～ 69歳	70～ 74歳	総 数	40～ 49歳	50～ 59歳	60～ 64歳
62	50	78	102	86	7	9	6	36	28	67	14	35	18
58	47	75	98	77	5	9	5	35	23	64	13	34	17
4	3	3	4	9	2	-	1	1	5	3	1	1	1
45	41	62	86	20	3	-	2	9	6	22	5	13	4
45	41	62	86	20	3	-	2	9	6	22	5	13	4
5	3	3	4	7	2	1	1	2	1	2	-	2	-
1	2	2	2	2	-	-	1	1	-	1	-	1	-
2	-	1	1	2	-	1	-	1	-	-	-	-	-
2	1	-	1	3	2	-	-	-	1	-	-	-	-
-	-	-	-	-	-	-	-	-	-	1	-	1	-
-	1	1	1	-	-	-	-	-	-	-	-	-	-
-	-	-	-	-	-	-	-	-	-	-	-	-	-
-	1	1	1	-	-	-	-	-	-	-	-	-	-
9	5	10	10	57	2	6	3	25	21	42	9	19	14
-	-	-	-	47	2	6	2	23	14	34	5	18	11
4	3	6	7	-	-	-	-	-	-	2	-	1	1
3	1	2	1	4	-	-	-	1	3	4	3	-	1
1	1	2	2	2	-	-	1	1	-	-	-	-	-
-	-	-	-	-	-	-	-	-	-	-	-	-	-
-	-	-	-	1	-	-	-	-	1	2	1	-	1
-	-	-	-	3	-	-	-	-	3	-	-	-	-
1	-	-	-	-	-	-	-	-	-	-	-	-	-
3	-	2	1	2	-	2	-	-	-	1	-	1	-
1	-	-	1	-	-	-	-	-	-	1	-	1	-
2	-	2	-	2	-	2	-	-	-	-	-	-	-
5,712	3,959	6,296	8,504	6,649	1,037	1,140	523	1,892	2,057	5,060	1,766	2,269	1,025

第34表 健康診査受診者数・検査

区 分	血 圧			脂質異常			糖 尿 病
		(再 掲)			(再 掲)		
		高血圧症 個別健康教 育対象者(ア)	高血圧症 個別健康教 育対象者(イ)		脂質異常症 個別健康教 育対象者(ア)	脂質異常症 個別健康教 育対象者(イ)	
総 数	1,170	116	306	1,172	284	289	1,169
市 計	1,101	110	300	1,102	271	284	1,101
町 計	69	6	6	70	13	5	68
高松市保健所	737	66	216	737	160	208	736
高 松 市	737	66	216	737	160	208	736
東 讃 保 健 所	52	6	9	52	19	13	52
さぬき市	21	2	4	21	9	7	21
東かがわ市	14	2	5	14	3	6	14
三 木 町	16	2	-	16	6	-	16
直 島 町	1	-	-	1	1	-	1
小豆保健所	-	-	-	1	-	-	-
土 庄 町	-	-	-	-	-	-	-
小豆島町	-	-	-	1	-	-	-
中 讃 保 健 所	354	43	75	355	98	67	354
丸 亀 市	209	37	42	210	78	50	210
坂 出 市	50	-	4	50	3	5	50
善 通 寺 市	43	2	23	43	11	7	43
宇 多 津 町	25	1	1	25	-	-	25
綾 川 町	5	2	1	5	-	2	4
琴 平 町	10	-	1	10	4	-	10
多 度 津 町	6	1	3	6	2	3	6
まんのう町	6	-	-	6	-	-	6
西 讃 保 健 所	27	1	6	27	7	1	27
観 音 寺 市	10	-	6	10	4	1	10
三 豊 市	17	1	-	17	3	-	17
全 国	121,804	13,068	36,372	120,456	24,774	34,488	119,929

結果別人員数，保健所・市町別

令和元年度

(再 掲)		貧血 (疑いを含む)	肝疾患 (疑いを含む)		腎機能 障 害 (疑いを含む)	た ば こ		
			(再掲) アルコール性 (疑いを含む)	総 数		習慣的に 吸って いない	習慣的に 吸っている	
糖尿病 個別健康教 育対象者(7)	糖尿病 個別健康教 育対象者(1)							
421	76	259	168	9	260	1,150	436	714
407	74	252	163	7	245	1,083	388	695
14	2	7	5	2	15	67	48	19
265	33	185	114	-	118	736	155	581
265	33	185	114	-	118	736	155	581
21	6	4	3	2	5	52	34	18
10	2	-	1	-	-	21	12	9
4	3	2	-	-	1	14	11	3
7	-	2	1	1	4	16	11	5
-	1	-	1	1	-	1	-	1
-	-	-	-	-	-	6	3	3
-	-	-	-	-	-	-	-	-
-	-	-	-	-	-	6	3	3
122	32	67	47	7	132	346	236	110
93	22	62	44	7	121	209	138	71
2	5	-	-	-	-	50	37	13
20	4	-	-	-	-	43	27	16
1	-	1	-	-	2	25	16	9
-	-	-	1	-	3	2	2	-
2	1	3	1	-	4	10	10	-
4	-	1	1	-	2	1	1	-
-	-	-	-	-	-	6	5	1
13	5	3	4	-	5	10	8	2
3	4	3	2	-	2	10	8	2
10	1	-	2	-	3	-	-	-
44,328	16,108	17,270	18,557	5,728	20,964	117,282	82,739	34,543

第35表 歯周疾患検診受診者

区 分	受 診 者							
	総 数					男		
	総 数	40歳	50歳	60歳	70歳	総 数	40歳	50歳
総 数	7,533	1,508	1,442	1,666	2,917	2,507	470	430
市 計	6,854	1,369	1,303	1,517	2,665	2,244	416	382
町 計	679	139	139	149	252	263	54	48
高松市保健所	3,900	846	713	846	1,495	1,223	252	187
高 松 市	3,900	846	713	846	1,495	1,223	252	187
東 讃 保 健 所	584	91	112	156	225	213	30	36
さぬき市	299	41	66	85	107	100	10	22
東かがわ市	219	38	37	57	87	81	13	11
三 木 町	52	11	8	11	22	24	6	3
直 島 町	14	1	1	3	9	8	1	-
小豆保健所	36	14	20	2	-	15	7	7
土 庄 町	4	1	1	2	-	1	-	-
小豆島町	32	13	19	-	-	14	7	7
中 讃 保 健 所	1,929	364	381	404	780	661	125	122
丸 亀 市	1,204	227	237	244	496	409	78	78
坂 出 市	148	24	34	27	63	36	7	6
善 通 寺 市	-	-	-	-	-	-	-	-
宇 多 津 町	97	27	28	26	16	30	5	8
綾 川 町	161	27	28	37	69	60	16	11
琴 平 町	55	11	8	10	26	14	1	2
多 度 津 町	80	15	17	20	28	25	4	4
まんのう町	184	33	29	40	82	87	14	13
西 讃 保 健 所	1,084	193	216	258	417	395	56	78
観 音 寺 市	464	77	84	114	189	168	25	29
三 豊 市	620	116	132	144	228	227	31	49
全 国	356,061	80,389	79,416	75,587	120,669	124,846	26,979	25,094

参者数 , 指導区分・保健所・市町別 (1/2)

令和元年度

数							要精検者				
		女									
60歳	70歳	総 数	40歳	50歳	60歳	70歳	総 数	40歳	50歳	60歳	70歳
502	1,105	5,026	1,038	1,012	1,164	1,812	4,882	897	919	1,075	1,991
449	997	4,610	953	921	1,068	1,668	4,412	805	827	967	1,813
53	108	416	85	91	96	144	470	92	92	108	178
246	538	2,677	594	526	600	957	2,314	465	417	494	938
246	538	2,677	594	526	600	957	2,314	465	417	494	938
49	98	371	61	76	107	127	244	34	47	67	96
23	45	199	31	44	62	62	174	19	35	52	68
19	38	138	25	26	38	49	30	8	8	5	9
5	10	28	5	5	6	12	38	7	4	10	17
2	5	6	-	1	1	4	2	-	-	-	2
1	-	21	7	13	1	-	19	5	12	2	-
1	-	3	1	1	1	-	3	-	1	2	-
-	-	18	6	12	-	-	16	5	11	-	-
124	290	1,268	239	259	280	490	1,472	256	279	314	623
72	181	795	149	159	172	315	962	166	178	203	415
7	16	112	17	28	20	47	99	10	25	15	49
-	-	-	-	-	-	-	-	-	-	-	-
11	6	67	22	20	15	10	54	13	13	19	9
7	26	101	11	17	30	43	100	16	18	21	45
1	10	41	10	6	9	16	47	10	5	9	23
7	10	55	11	13	13	18	68	13	16	16	23
19	41	97	19	16	21	41	142	28	24	31	59
82	179	689	137	138	176	238	833	137	164	198	334
34	80	296	52	55	80	109	390	65	71	92	162
48	99	393	85	83	96	129	443	72	93	106	172
25,578	47,195	231,215	53,410	54,322	50,009	73,474	242,064	50,807	52,884	52,373	86,000

第35表つづき (2/2)

令和元年度

区 分	要指導者					異常認めず				
	総 数	40歳	50歳	60歳	70歳	総 数	40歳	50歳	60歳	70歳
総 数	1,879	454	372	431	622	772	157	151	160	304
市 計	1,733	422	337	402	572	709	142	139	148	280
町 計	146	32	35	29	50	63	15	12	12	24
高松市保健所	1,278	317	233	290	438	308	64	63	62	119
高 松 市	1,278	317	233	290	438	308	64	63	62	119
東 讃 保 健 所	140	26	30	43	41	200	31	35	46	88
さぬき市	55	8	15	21	11	70	14	16	12	28
東かがわ市	66	14	12	19	21	123	16	17	33	57
三 木 町	8	3	2	-	3	6	1	2	1	2
直 島 町	11	1	1	3	6	1	-	-	-	1
小豆保健所	15	8	7	-	-	2	1	1	-	-
土 庄 町	1	1	-	-	-	-	-	-	-	-
小豆島町	14	7	7	-	-	2	1	1	-	-
中 讃 保 健 所	299	66	73	59	101	158	42	29	31	56
丸 亀 市	155	38	41	25	51	87	23	18	16	30
坂 出 市	32	8	7	8	9	17	6	2	4	5
善 通 寺 市	-	-	-	-	-	-	-	-	-	-
宇 多 津 町	29	11	12	1	5	14	3	3	6	2
綾 川 町	33	4	5	13	11	28	7	5	3	13
琴 平 町	7	1	3	1	2	1	-	-	-	1
多 度 津 町	10	1	1	4	4	2	1	-	-	1
まんのう町	33	3	4	7	19	9	2	1	2	4
西 讃 保 健 所	147	37	29	39	42	104	19	23	21	41
観 音 寺 市	43	6	8	16	13	31	6	5	6	14
三 豊 市	104	31	21	23	29	73	13	18	15	27
全 国	77,128	20,614	18,524	15,873	22,117	36,708	8,936	7,988	7,313	12,471

第36表 骨粗鬆症検診受診者数(女), 指導区分・保健所・市町別 (1/2)

令和元年度

区 分	受 診 者 数 (女)								要精検者	
	総 数	40歳	45歳	50歳	55歳	60歳	65歳	70歳	総 数	40歳
総 数	1,345	130	116	130	157	173	252	387	190	-
市 計	1,024	114	84	110	123	138	179	276	143	-
町 計	321	16	32	20	34	35	73	111	47	-
高松市保健所	-	-	-	-	-	-	-	-	-	-
高 松 市	-	-	-	-	-	-	-	-	-	-
東 讃 保 健 所	69	4	7	3	5	8	11	31	19	-
さぬき市	-	-	-	-	-	-	-	-	-	-
東かがわ市	-	-	-	-	-	-	-	-	-	-
三 木 町	69	4	7	3	5	8	11	31	19	-
直 島 町	-	-	-	-	-	-	-	-	-	-
小豆保健所	-	-	-	-	-	-	-	-	-	-
土 庄 町	-	-	-	-	-	-	-	-	-	-
小豆島町	-	-	-	-	-	-	-	-	-	-
中 讃 保 健 所	585	40	55	55	59	53	124	199	61	-
丸 亀 市	-	-	-	-	-	-	-	-	-	-
坂 出 市	333	28	30	38	30	26	62	119	33	-
善 通 寺 市	-	-	-	-	-	-	-	-	-	-
宇 多 津 町	-	-	-	-	-	-	-	-	-	-
綾 川 町	-	-	-	-	-	-	-	-	-	-
琴 平 町	-	-	-	-	-	-	-	-	-	-
多 度 津 町	252	12	25	17	29	27	62	80	28	-
まんのう町	-	-	-	-	-	-	-	-	-	-
西 讃 保 健 所	691	86	54	72	93	112	117	157	110	-
観 音 寺 市	691	86	54	72	93	112	117	157	110	-
三 豊 市	-	-	-	-	-	-	-	-	-	-
全 国	315,881	31,763	28,830	37,853	37,242	44,005	55,365	80,823	49,740	600

第36表つづき (2/2)

区 分	要 精 検 者						要 指			
	45歳	50歳	55歳	60歳	65歳	70歳	総 数	40歳	45歳	50歳
総 数	-	1	8	25	52	104	297	5	9	17
市 計	-	1	7	22	39	74	210	3	5	15
町 計	-	-	1	3	13	30	87	2	4	2
高松市保健所	-	-	-	-	-	-	-	-	-	-
高 松 市	-	-	-	-	-	-	-	-	-	-
東 讚 保 健 所	-	-	1	-	4	14	15	-	-	-
さぬき市	-	-	-	-	-	-	-	-	-	-
東かがわ市	-	-	-	-	-	-	-	-	-	-
三 木 町	-	-	1	-	4	14	15	-	-	-
直 島 町	-	-	-	-	-	-	-	-	-	-
小豆保健所	-	-	-	-	-	-	-	-	-	-
土 庄 町	-	-	-	-	-	-	-	-	-	-
小豆島町	-	-	-	-	-	-	-	-	-	-
中 讚 保 健 所	-	1	-	5	18	37	166	4	8	10
丸 亀 市	-	-	-	-	-	-	-	-	-	-
坂 出 市	-	1	-	2	9	21	94	2	4	8
善 通 寺 市	-	-	-	-	-	-	-	-	-	-
宇 多 津 町	-	-	-	-	-	-	-	-	-	-
綾 川 町	-	-	-	-	-	-	-	-	-	-
琴 平 町	-	-	-	-	-	-	-	-	-	-
多 度 津 町	-	-	-	3	9	16	72	2	4	2
まんのう町	-	-	-	-	-	-	-	-	-	-
西 讚 保 健 所	-	-	7	20	30	53	116	1	1	7
観 音 寺 市	-	-	7	20	30	53	116	1	1	7
三 豊 市	-	-	-	-	-	-	-	-	-	-
全 国	564	1,251	3,238	7,152	12,611	24,324	89,915	3,777	3,442	5,423

導 者				異 常 認 め ず							
55歳	60歳	65歳	70歳	総 数	40歳	45歳	50歳	55歳	60歳	65歳	70歳
22	48	75	121	858	125	107	112	127	100	125	162
15	38	47	87	671	111	79	94	101	78	93	115
7	10	28	34	187	14	28	18	26	22	32	47
-	-	-	-	-	-	-	-	-	-	-	-
-	-	-	-	-	-	-	-	-	-	-	-
-	2	4	9	35	4	7	3	4	6	3	8
-	-	-	-	-	-	-	-	-	-	-	-
-	-	-	-	-	-	-	-	-	-	-	-
-	2	4	9	35	4	7	3	4	6	3	8
-	-	-	-	-	-	-	-	-	-	-	-
-	-	-	-	-	-	-	-	-	-	-	-
-	-	-	-	-	-	-	-	-	-	-	-
11	19	44	70	358	36	47	44	48	29	62	92
-	-	-	-	-	-	-	-	-	-	-	-
4	11	20	45	206	26	26	29	26	13	33	53
-	-	-	-	-	-	-	-	-	-	-	-
-	-	-	-	-	-	-	-	-	-	-	-
-	-	-	-	-	-	-	-	-	-	-	-
-	-	-	-	-	-	-	-	-	-	-	-
7	8	24	25	152	10	21	15	22	16	29	39
-	-	-	-	-	-	-	-	-	-	-	-
11	27	27	42	465	85	53	65	75	65	60	62
11	27	27	42	465	85	53	65	75	65	60	62
-	-	-	-	-	-	-	-	-	-	-	-
9,166	15,309	21,514	31,284	176,087	27,384	24,811	31,171	24,825	21,519	21,208	25,169

第37表 胃がん検診受診者数，

区 分	受診者数[胃部エックス線検査] (男)						
	総数	40～ 49歳	50～ 59歳	60～ 69歳	70～ 79歳	80歳 以上	(再掲) 集団検診
総 数	11,460	1,379	1,038	3,173	4,533	1,337	9,627
市 計	8,932	1,093	768	2,424	3,598	1,049	7,278
町 計	2,528	286	270	749	935	288	2,349
高松市保健所	2,784	352	237	742	1,202	251	2,744
高 松 市	2,784	352	237	742	1,202	251	2,744
東 讚 保 健 所	1,749	214	179	579	620	157	1,306
さぬき市	739	63	54	234	308	80	296
東かがわ市	498	75	80	186	135	22	498
三木町	468	72	44	145	160	47	468
直島町	44	4	1	14	17	8	44
小豆保健所	368	50	54	154	78	32	368
土庄町	220	42	42	105	24	7	220
小豆島町	148	8	12	49	54	25	148
中 讚 保 健 所	4,277	432	346	1,071	1,862	566	2,927
丸亀市	1,424	143	83	317	671	210	698
坂出市	484	56	29	129	228	42	134
善通寺市	721	73	63	189	283	113	626
宇多津町	333	58	33	76	119	47	312
綾川町	134	16	22	42	42	12	-
琴平町	244	19	34	63	88	40	244
多度津町	354	27	22	92	163	50	330
まんのう町	583	40	60	163	268	52	583
西 讚 保 健 所	2,282	331	222	627	771	331	2,282
観音寺市	1,034	176	107	301	330	120	1,034
三豊市	1,248	155	115	326	441	211	1,248
全 国	1,155,765	129,534	127,138	334,424	452,026	112,643	881,735

保健所・市町別

令和元年度

		受診者数[胃部エックス線検査] (女)								
(再掲) 個別検診	総数	40～ 49歳	50～ 59歳	60～ 69歳	70～ 79歳	80歳 以上	(再掲) 集団検診	(再掲) 個別検診		
1,833	15,354	3,005	2,232	4,473	4,561	1,083	13,053	2,301		
1,654	12,009	2,426	1,682	3,433	3,631	837	9,955	2,054		
179	3,345	579	550	1,040	930	246	3,098	247		
40	3,794	886	492	1,028	1,204	184	3,724	70		
40	3,794	886	492	1,028	1,204	184	3,724	70		
443	2,380	378	451	759	669	123	1,815	565		
443	1,067	154	177	343	335	58	502	565		
-	679	114	156	226	157	26	679	-		
-	592	106	115	172	165	34	592	-		
-	42	4	3	18	12	5	42	-		
-	486	67	82	184	119	34	486	-		
-	242	42	47	101	45	7	242	-		
-	244	25	35	83	74	27	244	-		
1,350	5,784	1,037	785	1,664	1,802	496	4,118	1,666		
726	1,827	345	216	483	611	172	1,065	762		
350	817	162	104	249	253	49	293	524		
95	915	128	115	266	304	102	782	133		
21	520	154	95	100	127	44	496	24		
134	179	32	40	49	46	12	-	179		
-	325	53	42	85	110	35	325	-		
24	499	66	77	179	142	35	456	43		
-	702	97	96	253	209	47	701	1		
-	2,910	637	422	838	767	246	2,910	-		
-	1,328	315	199	370	342	102	1,328	-		
-	1,582	322	223	468	425	144	1,582	-		
274,030	1,431,026	245,455	236,471	439,538	424,872	84,690	1,088,331	342,695		

第38表 肺がん検診受診者数，

区 分	受診者数[胸部エックス線検査] (男)						
	総数	40～ 49歳	50～ 59歳	60～ 69歳	70～ 79歳	80歳 以上	(再掲) 集団検診
総 数	31,106	1,853	1,837	6,989	13,812	6,615	27,993
市 計	23,341	1,410	1,368	5,187	10,449	4,927	20,433
町 計	7,765	443	469	1,802	3,363	1,688	7,560
高松市保健所	6,909	499	440	1,741	3,196	1,033	6,909
高 松 市	6,909	499	440	1,741	3,196	1,033	6,909
東 讃 保 健 所	5,057	297	321	1,209	2,194	1,036	4,043
さぬき市	1,947	82	101	461	904	399	933
東かがわ市	1,568	96	122	360	617	373	1,568
三 木 町	1,430	112	96	367	615	240	1,430
直 島 町	112	7	2	21	58	24	112
小豆保健所	596	55	41	196	187	117	596
土 庄 町	267	46	26	112	61	22	267
小豆島町	329	9	15	84	126	95	329
中 讃 保 健 所	13,115	663	706	2,695	5,931	3,120	11,016
丸 亀 市	3,243	157	136	591	1,528	831	3,243
坂 出 市	2,123	108	93	420	973	529	229
善 通 寺 市	2,122	129	147	466	927	453	2,122
宇 多 津 町	634	52	39	142	252	149	521
綾 川 町	1,700	67	68	371	788	406	1,608
琴 平 町	504	24	55	106	206	113	504
多 度 津 町	1,097	39	54	224	528	252	1,097
まんのう町	1,692	87	114	375	729	387	1,692
西 讃 保 健 所	5,429	339	329	1,148	2,304	1,309	5,429
観 音 寺 市	2,514	167	162	547	1,034	604	2,514
三 豊 市	2,915	172	167	601	1,270	705	2,915
全 国	3,184,563	232,483	256,048	764,896	1,366,934	564,202	1,757,225

保健所・市町別

令和元年度

受診者数〔胸部エックス線検査〕（女）								
（再掲） 個別検診	総数	40～ 49歳	50～ 59歳	60～ 69歳	70～ 79歳	80歳 以上	（再掲） 集団検診	（再掲） 個別検診
3,113	48,775	4,231	4,425	12,578	18,987	8,554	44,103	4,672
2,908	37,189	3,319	3,385	9,441	14,751	6,293	32,763	4,426
205	11,586	912	1,040	3,137	4,236	2,261	11,340	246
-	11,090	1,224	1,107	3,285	4,349	1,125	11,090	-
-	11,090	1,224	1,107	3,285	4,349	1,125	11,090	-
1,014	7,727	571	771	2,083	2,995	1,307	6,569	1,158
1,014	2,861	214	278	779	1,161	429	1,703	1,158
-	2,675	167	280	673	1,001	554	2,675	-
-	2,016	171	204	590	763	288	2,016	-
-	175	19	9	41	70	36	175	-
-	1,012	79	95	324	347	167	1,012	-
-	434	46	55	169	123	41	434	-
-	578	33	40	155	224	126	578	-
2,099	20,373	1,575	1,657	4,865	7,920	4,356	16,859	3,514
-	5,147	416	401	1,146	2,182	1,002	5,147	-
1,894	3,722	239	234	756	1,514	979	454	3,268
-	3,121	277	290	781	1,168	605	3,121	-
113	1,206	180	150	273	365	238	1,047	159
92	2,321	102	155	612	950	502	2,234	87
-	779	66	76	182	282	173	779	-
-	1,695	121	141	470	645	318	1,695	-
-	2,382	174	210	645	814	539	2,382	-
-	8,573	782	795	2,021	3,376	1,599	8,573	-
-	3,835	349	371	875	1,455	785	3,835	-
-	4,738	433	424	1,146	1,921	814	4,738	-
1,427,338	4,684,643	458,237	513,516	1,244,479	1,759,000	709,411	2,556,021	2,128,622

第39表 大腸がん検診受診者数

区 分	受 診 者 数 (男)						
	総数	40～ 49歳	50～ 59歳	60～ 69歳	70～ 79歳	80歳 以上	(再掲) 集団検診
総 数	34,472	2,441	2,576	8,245	14,749	6,461	12,257
市 計	27,584	1,869	1,987	6,389	11,970	5,369	6,866
町 計	6,888	572	589	1,856	2,779	1,092	5,391
高松市保健所	13,763	828	989	3,198	6,133	2,615	-
高 松 市	13,763	828	989	3,198	6,133	2,615	-
東 讚 保 健 所	4,262	329	332	1,155	1,773	673	3,270
さぬき市	1,628	93	99	422	738	276	636
東かがわ市	1,337	106	131	371	481	248	1,337
三 木 町	1,191	117	94	341	513	126	1,191
直 島 町	106	13	8	21	41	23	106
小豆保健所	710	73	63	268	196	110	710
土 庄 町	295	50	37	143	53	12	295
小豆島町	415	23	26	125	143	98	415
中 讚 保 健 所	11,619	806	838	2,636	5,096	2,243	4,726
丸 亀 市	3,443	207	198	653	1,603	782	172
坂 出 市	1,768	118	87	381	812	370	24
善 通 寺 市	1,527	112	129	376	652	258	1,146
宇 多 津 町	675	106	81	156	228	104	603
綾 川 町	1,425	99	115	374	595	242	-
琴 平 町	418	23	41	108	168	78	418
多 度 津 町	986	53	63	233	449	188	986
まんのう町	1,377	88	124	355	589	221	1,377
西 讚 保 健 所	4,118	405	354	988	1,551	820	3,551
観 音 寺 市	2,008	213	184	489	759	363	1,720
三 豊 市	2,110	192	170	499	792	457	1,831
全 国	3,298,187	267,880	296,117	816,553	1,380,856	536,781	1,406,047

保健所・市町別

令和元年度

		受診者数 (女)								
(再掲) 個別検診	総数	40～ 49歳	50～ 59歳	60～ 69歳	70～ 79歳	80歳 以上	(再掲) 集団検診	(再掲) 個別検診		
22,215	52,354	5,388	5,885	13,879	18,958	8,244	18,647	33,707		
20,718	42,129	4,194	4,519	10,897	15,602	6,917	10,512	31,617		
1,497	10,225	1,194	1,366	2,982	3,356	1,327	8,135	2,090		
13,763	20,986	1,887	2,080	5,441	8,054	3,524	-	20,986		
13,763	20,986	1,887	2,080	5,441	8,054	3,524	-	20,986		
992	6,249	616	834	1,881	2,190	728	5,117	1,132		
992	2,350	232	277	716	881	244	1,218	1,132		
-	2,104	177	309	607	683	328	2,104	-		
-	1,632	181	229	518	572	132	1,632	-		
-	163	26	19	40	54	24	163	-		
-	1,236	114	164	440	358	160	1,236	-		
-	475	65	87	210	94	19	475	-		
-	761	49	77	230	264	141	761	-		
6,893	17,217	1,802	1,883	4,382	6,263	2,887	6,598	10,619		
3,271	5,045	445	467	1,119	2,034	980	159	4,886		
1,744	3,096	273	260	732	1,183	648	84	3,012		
381	1,882	211	202	547	674	248	1,251	631		
72	1,183	255	213	262	312	141	1,105	78		
1,425	2,012	190	235	532	730	325	-	2,012		
-	680	66	95	180	222	117	680	-		
-	1,486	158	182	431	526	189	1,486	-		
-	1,833	204	229	579	582	239	1,833	-		
567	6,666	969	924	1,735	2,093	945	5,696	970		
288	3,255	487	446	820	1,007	495	2,682	573		
279	3,411	482	478	915	1,086	450	3,014	397		
1,892,140	5,055,973	560,243	645,835	1,376,232	1,816,365	657,298	2,102,743	2,953,230		

第40表 子宮がん検診受診者数

区 分	受 診 者 数 [頸 部]								
	総数	20～ 29歳	30～ 39歳	40～ 49歳	50～ 59歳	60～ 69歳	70～ 79歳	80歳 以上	(再掲) 集団検診
総 数	35,541	2,504	5,819	7,142	5,496	7,064	6,330	1,186	13,337
市 計	28,387	2,179	4,855	5,837	4,408	5,300	4,876	932	7,927
町 計	7,154	325	964	1,305	1,088	1,764	1,454	254	5,410
高松市保健所	13,882	1,401	2,910	3,214	2,288	2,066	1,730	273	202
高 松 市	13,882	1,401	2,910	3,214	2,288	2,066	1,730	273	202
東 讃 保 健 所	4,358	157	368	658	688	1,224	1,100	163	2,638
さぬき市	1,790	61	105	244	268	504	521	87	479
東かがわ市	1,058	26	59	157	204	335	233	44	1,015
三 木 町	1,338	60	166	214	200	353	321	24	991
直 島 町	172	10	38	43	16	32	25	8	153
小豆保健所	746	21	107	143	117	240	112	6	746
土 庄 町	384	15	65	73	65	139	24	3	384
小豆島町	362	6	42	70	52	101	88	3	362
中 讃 保 健 所	12,194	686	1,769	2,329	1,726	2,598	2,534	552	7,139
丸 亀 市	3,636	255	582	767	522	648	707	155	1,794
坂 出 市	1,669	126	278	365	207	317	322	54	402
善 通 寺 市	1,991	71	256	292	242	494	509	127	1,423
宇 多 津 町	1,323	99	298	323	203	191	174	35	1,259
綾 川 町	1,072	41	103	212	169	262	235	50	342
琴 平 町	292	16	35	33	48	73	74	13	253
多 度 津 町	1,252	38	112	190	182	348	314	68	924
まんのう町	959	40	105	147	153	265	199	50	742
西 讃 保 健 所	4,361	239	665	798	677	936	854	192	2,612
観 音 寺 市	2,118	114	341	396	336	437	392	102	1,150
三 豊 市	2,243	125	324	402	341	499	462	90	1,462
全 国	4,225,216	374,825	745,545	922,914	736,256	768,716	587,053	89,907	1,167,442

注：子宮がん[体部]の受診者数について、平成25年度より調査対象外となった。

保健所・市町別

令和元年度

(再掲) 個別検診	受診者数 [体 部]									(再掲) 集団検診	(再掲) 個別検診
	総数	20～ 29歳	30～ 39歳	40～ 49歳	50～ 59歳	60～ 69歳	70～ 79歳	80歳 以上			
22,204											
20,460											
1,744											
13,680 13,680											
1,720 1,311 43 347 19											
- - -											
5,055 1,842 1,267 568 64 730 39 328 217											
1,749 968 781											
3,057,774											

第41表 乳がん検診受診者数，

区 分	受 診 者 数 [マンモグラフィ]						
	総数	40～ 49歳	50～ 59歳	60～ 69歳	70～ 79歳	80歳 以上	(再掲) 集団検診
総 数	32,041	8,365	6,467	8,236	7,445	1,528	12,011
市 計	25,762	6,992	5,335	6,278	5,928	1,229	7,377
町 計	6,279	1,373	1,132	1,958	1,517	299	4,634
高松市保健所	12,267	3,902	2,921	2,587	2,422	435	191
高 松 市	12,267	3,902	2,921	2,587	2,422	435	191
東 讚 保 健 所	3,986	787	721	1,257	1,085	136	2,033
さぬき市	1,669	292	294	509	494	80	158
東かがわ市	989	198	200	347	223	21	818
三 木 町	1,180	249	203	365	334	29	918
直 島 町	148	48	24	36	34	6	139
小豆保健所	909	188	171	355	170	25	909
土 庄 町	437	104	91	191	45	6	437
小豆島町	472	84	80	164	125	19	472
中 讚 保 健 所	10,394	2,430	1,799	2,851	2,668	646	6,225
丸 亀 市	2,819	762	489	665	724	179	1,742
坂 出 市	1,746	473	317	476	398	82	408
善 通 寺 市	1,787	307	259	508	567	146	1,407
宇 多 津 町	765	246	179	185	118	37	699
綾 川 町	1,137	241	207	339	289	61	343
琴 平 町	303	63	50	81	87	22	238
多 度 津 町	954	171	156	326	249	52	636
まんのう町	883	167	142	271	236	67	752
西 讚 保 健 所	4,485	1,058	855	1,186	1,100	286	2,653
観 音 寺 市	2,123	527	422	537	493	144	1,046
三 豊 市	2,362	531	433	649	607	142	1,607
全 国	3,108,801	851,365	689,289	803,651	658,341	106,155	1,479,641

注：乳がん[視触診及びマンモグラフィ]の受診者数について、平成28年度より調査対象外となった。

保健所・市町別

令和元年度

		受診者数 [視触診及びマンモグラフィ]						
(再掲) 個別検診	総数	40～ 49歳	50～ 59歳	60～ 69歳	70～ 79歳	80歳 以上	(再掲) 集団検診	(再掲) 個別検診
20,030								
18,385								
1,645								
12,076 12,076								
1,953 1,511 171 262 9								
- - -								
4,169 1,077 1,338 380 66 794 65 318 131								
1,832 1,077 755								
1,629,160								

第42表 健康診査及びがん検診対象者数

区 分	健康診査及びがん検診							
	対象者数				受診者数			
	健康診査	胃がん	肺がん	大腸がん	健康診査	胃がん 〔エックス線及 び胃内視鏡〕	肺がん	大腸がん
総 数	7,714	247,725	387,881	387,881	1,177	14,767	31,913	38,414
市 計	6,842	207,822	327,850	327,850	1,102	11,210	24,110	29,855
町 計	872	39,903	60,031	60,031	75	3,557	7,803	8,559
高松市保健所	4,524	105,555	171,238	171,238	737	3,931	8,296	14,423
高 松 市	4,524	105,555	171,238	171,238	737	3,931	8,296	14,423
東 讃 保 健 所	438	29,717	43,794	43,794	52	2,583	5,252	5,147
さぬき市	187	13,072	19,215	19,215	21	1,140	1,915	1,839
東かがわ市	121	8,508	12,195	12,195	14	648	1,698	1,701
三 木 町	126	7,408	11,266	11,266	16	759	1,540	1,480
直 島 町	4	729	1,118	1,118	1	36	99	127
小豆保健所	222	8,135	11,302	11,302	6	474	790	1,122
土 庄 町	63	4,158	5,741	5,741		295	454	592
小豆島町	159	3,977	5,561	5,561	6	179	336	530
中 讃 保 健 所	2,154	71,807	112,949	112,949	355	5,402	12,161	12,347
丸 亀 市	810	27,674	44,540	44,540	210	1,456	2,847	3,089
坂 出 市	446	12,883	20,192	20,192	50	550	1,850	1,851
善 通 寺 市	378	7,619	11,872	11,872	43	1,108	2,090	1,577
宇 多 津 町	156	4,166	7,205	7,205	25	389	836	1,073
綾 川 町	45	6,327	9,446	9,446	5	153	1,375	1,545
琴 平 町	130	2,388	3,513	3,513	10	251	509	513
多 度 津 町	136	5,808	9,018	9,018	6	522	1,049	1,120
まんのう町	53	4,942	7,163	7,163	6	973	1,605	1,579
西 讃 保 健 所	376	32,511	48,598	48,598	27	2,377	5,414	5,375
観 音 寺 市	179	15,660	23,398	23,398	10	1,106	2,471	2,639
三 豊 市	197	16,851	25,200	25,200	17	1,271	2,943	2,736
全 国	1,578,549	32,486,038	51,255,721	51,254,815	125,187	1,643,782	3,469,659	3,962,860

・ 受診者数，保健所・市町別

令和元年度

子宮頸がん検診				乳がん検診			
対象者数	当該年度 受診者数 〔頸部〕	前年度 受診者数 〔頸部〕	2年連続 受診者数	対象者数	当該年度 受診者数 〔マンモグラ フィ〕	前年度 受診者数 〔マンモグラ フィ〕	2年連続 受診者数
290,508	28,025	28,017	3,584	196,026	23,068	23,429	2,547
246,720	22,579	22,771	1,998	165,901	18,605	19,037	1,763
43,788	5,446	5,246	1,586	30,125	4,463	4,392	784
131,170	11,879	12,045	147	87,045	9,410	9,546	120
131,170	11,879	12,045	147	87,045	9,410	9,546	120
31,175	3,095	3,148	1,253	22,093	2,765	2,983	1,279
13,523	1,182	1,218	591	9,669	1,095	1,093	595
8,434	781	781	324	6,190	745	847	331
8,399	993	1,012	265	5,703	817	924	277
819	139	137	73	531	108	119	76
7,727	628	352	-	5,698	714	508	6
3,951	357	122	-	2,922	386	182	1
3,776	271	230	-	2,776	328	326	5
84,668	9,108	8,969	2,138	56,760	7,080	6,873	1,141
34,021	2,774	2,644	1	22,520	1,916	1,906	50
14,896	1,293	1,290	91	10,212	1,266	1,211	181
8,908	1,355	1,290	798	5,835	1,074	915	485
5,849	1,114	1,109	643	3,660	610	599	168
6,769	787	711	38	4,691	787	728	63
2,538	205	236	-	1,791	194	206	-
6,538	870	947	565	4,500	653	653	194
5,149	710	742	2	3,551	580	655	-
35,768	3,315	3,503	46	24,430	3,099	3,519	1
17,524	1,624	1,592	25	11,763	1,486	1,637	1
18,244	1,691	1,911	21	12,667	1,613	1,882	-
39,024,588	3,548,256	3,625,872	969,661	25,602,706	2,344,305	2,413,232	422,735

第43表 被訪問指導実人員

区 分	被 訪 問 指 導 実 人 員								
	総 数	要指導者等	個別健康教育対象者	閉じり予防	介護家族者	寝たきり者			認知症の者
						(再掲)口腔衛生指導	(再掲)栄養指導		
総 数	1,130	900	1	26	37	6	-	-	39
市 計	714	553	1	23	27	1	-	-	31
町 計	416	347	-	3	10	5	-	-	8
高松市保健所	319	283	-	1	18	1	-	-	-
高 松 市	319	283	-	1	18	1	-	-	-
東 讃 保 健 所	358	326	-	1	10	2	-	-	6
さぬき市	39	34	-	-	-	-	-	-	-
東かがわ市	71	71	-	-	-	-	-	-	-
三 木 町	146	146	-	-	-	-	-	-	-
直 島 町	102	75	-	1	10	2	-	-	6
小豆保健所	33	22	-	2	-	-	-	-	-
土 庄 町	1	-	-	-	-	-	-	-	-
小豆島町	32	22	-	2	-	-	-	-	-
中 讃 保 健 所	411	260	1	22	9	3	-	-	33
丸 亀 市	201	83	-	21	9	-	-	-	31
坂 出 市	53	51	1	1	-	-	-	-	-
善 通 寺 市	22	22	-	-	-	-	-	-	-
宇 多 津 町	5	-	-	-	-	3	-	-	2
綾 川 町	54	53	-	-	-	-	-	-	-
琴 平 町	20	-	-	-	-	-	-	-	-
多 度 津 町	42	41	-	-	-	-	-	-	-
まんのう町	14	10	-	-	-	-	-	-	-
西 讃 保 健 所	9	9	-	-	-	-	-	-	-
観 音 寺 市	3	3	-	-	-	-	-	-	-
三 豊 市	6	6	-	-	-	-	-	-	-
全 国	178,728	108,128	2,433	5,335	4,935	1,794	566	149	3,659

・ 延人員，保健所・市町別

令和元年度

その他	被訪問指導延人員									
	総数	要指導者等	個別健康教育対象者	閉じこもり予防	介護家族者	寝たきり者			認知症の者	その他
						(再掲) 口腔衛生指導	(再掲) 栄養指導			
121	1,440	982	1	68	87	6	-	-	85	211
78	887	605	1	57	60	1	-	-	53	110
43	553	377	-	11	27	5	-	-	32	101
16	352	286	-	3	33	1	-	-	-	29
16	352	286	-	3	33	1	-	-	-	29
13	446	345	-	4	27	2	-	-	30	38
5	59	53	-	-	-	-	-	-	-	6
-	71	71	-	-	-	-	-	-	-	-
-	146	146	-	-	-	-	-	-	-	-
8	170	75	-	4	27	2	-	-	30	32
9	83	33	-	7	-	-	-	-	-	43
1	1	-	-	-	-	-	-	-	-	1
8	82	33	-	7	-	-	-	-	-	42
83	542	301	1	54	27	3	-	-	55	101
57	293	88	-	50	27	-	-	-	53	75
-	56	51	1	4	-	-	-	-	-	-
-	39	39	-	-	-	-	-	-	-	-
-	5	-	-	-	-	3	-	-	2	-
1	56	55	-	-	-	-	-	-	-	1
20	20	-	-	-	-	-	-	-	-	20
1	54	53	-	-	-	-	-	-	-	1
4	19	15	-	-	-	-	-	-	-	4
-	17	17	-	-	-	-	-	-	-	-
-	11	11	-	-	-	-	-	-	-	-
-	6	6	-	-	-	-	-	-	-	-
52,444	254,142	138,266	3,479	10,790	8,369	6,301	1,354	247	8,501	78,436

第44表 訪問指導従事者延人員，職種・保健所・市町別

令和元年度

区 分	訪 問 指 導 従 事 者 延 人 員						
	総 数	医 師	保 健 師	看 護 師	管 理 栄 養 士 及 び 栄 養 士	歯 科 衛 生 士	そ の 他
総 数	1,376	-	1,002	83	157	-	134
市 計	1,086	-	798	-	154	-	134
町 計	290	-	204	83	3	-	-
高松市保健所	340	-	52	-	154	-	134
高 松 市	340	-	52	-	154	-	134
東 讚 保 健 所	232	-	185	45	2	-	-
さぬき市	59	-	59	-	-	-	-
東かがわ市	71	-	71	-	-	-	-
三木町	7	-	5	-	2	-	-
直島町	95	-	50	45	-	-	-
小豆保健所	83	-	82	-	1	-	-
土庄町	1	-	1	-	-	-	-
小豆島町	82	-	81	-	1	-	-
中 讚 保 健 所	706	-	668	38	-	-	-
丸亀市	469	-	469	-	-	-	-
坂出市	56	-	56	-	-	-	-
善通寺市	76	-	76	-	-	-	-
宇多津町	5	-	5	-	-	-	-
綾川町	47	-	9	38	-	-	-
琴平町	20	-	20	-	-	-	-
多度津町	14	-	14	-	-	-	-
まんのう町	19	-	19	-	-	-	-
西 讚 保 健 所	15	-	15	-	-	-	-
観音寺市	6	-	6	-	-	-	-
三豊市	9	-	9	-	-	-	-
全 国	186,088	28	140,972	18,496	19,813	1,918	4,861

保 健 統 計 年 報

令和元年版

令和3年12月発行

香川県健康福祉部健康福祉総務課

TEL 087-832-3254

FAX 087-806-0209