

平成二十九年

保健統計年報

平成29年

# 保健統計年報



香川県

香川県

# はじめに

少子高齢化に伴い、人口減少対策や高齢化への対策が全国的に必要とされる中、本県の高齢化率は3割を超え人口は年々減少傾向にあります。

さらには、社会構造の変容により社会保障制度の再構築が課題となっており、子育てに対する経済的負担や、介護に係る人材不足などの問題が指摘されるとともに、幅広い年齢層に対する健康づくりの推進、南海トラフをはじめとする大規模な災害への備えなど、様々な課題への対応が求められています。

こうした中、平成28年度から、新たな香川づくりの指針として「新・せとうち田園都市創造計画」を策定し、「成長する香川」、「信頼・安全の香川」、「笑顔で暮らせる香川」の3つの基本方針のもと、各種施策を進めています。

なかでも「信頼・安全の香川」では、子どもや子育て家庭にやさしい環境の整備、安心して切れ目の無い医療体制づくり、災害に対する危機管理体制の強化など、誰もが安心して暮らせる香川の実現に取り組んでいます。

この保健統計年報は、本県の平成29年中における人口動態統計をはじめ、各種保健統計を収録したものです。本書を保健衛生諸施策推進のための基礎資料や学術研究等に幅広くご活用いただければ幸甚です。

また、本書の作成に当たり、ご協力をいただきました市町のご担当者の方々をはじめ、関係各位に深く感謝いたしますとともに、今後とも本県の保健福祉行政の推進のため、より一層のご協力を賜りますようお願い申し上げます。

令和元年12月

香川県健康福祉部長

安藤 照文

## 利用者のために

1. この年報は、本県の人口動態統計、衛生行政報告例、地域保健・健康増進事業報告及びその他の業務資料等をもとに収録し、人口動態統計は、暦年(平成29年1月～12月)、その他のものは年度で表している。
2. 年次別表においては、最も近く補正された厚生労働省発表の数字と一致するよう努めたので、既刊の刊行物等と相違していることがある。

### 3. 用語の説明

自 然 増 加 : 出生数から死亡数を減じたものをいう。

乳 児 死 亡 : 生後1年未満の死亡をいう。

新 生 児 死 亡 : 生後4週未満の死亡をいう。

早 期 新 生 児 死 亡 : 生後1週未満の死亡をいう。

死 産 : 妊娠満12週(妊娠第4月)以後の死児の出産をいい、死児とは、出産後において心臓搏動、随意筋の運動及び呼吸のいずれも認めないものをいう。

自然死産と人工死産 : 人工死産とは、胎児の母体内生存が確実であるときに、人工的処置(胎児又は付属物に対する措置及び陣痛促進剤の使用)を加えたことにより死産に至った場合をいい、それ以外はすべて自然死産とする。

※なお、人工的処置を加えた場合でも、次のものは自然死産とする。

(1) 胎児を出生させることを目的とした場合

(2) 母体内の胎児が生死不明か、または死亡している場合

周 産 期 死 亡 : 妊娠満22週(154日)以後の死産に早期新生児死亡を加えたものをいう。

妊 産 婦 死 亡 : 妊娠中又は妊娠終了後満42日未満の女性の死亡で、妊娠の期間及び部位には関係しないが、妊娠もしくはその管理に関連した又はそれらによって悪化したすべての原因によるものをいう。ただし、不慮又は偶発の原因によるものを除く。

世帯の主な仕事 :

農 家 世 帯 / 農業だけ又は農業とその他の仕事を持っている世帯

自 営 業 者 世 帯 / 自由業・商工業・サービス業等を個人で経営している世帯

勤 労 常 勤 者 世 帯 (Ⅰ) / 企業・個人商店等(官公庁は除く)の常用勤労者世帯で勤め先の従事者数が1人から99人までの世帯(日々または1年未満の契約の雇用者はその他の世帯)

常 勤 勤 労 者 世 帯 (Ⅱ) / 常用勤労者世帯(Ⅰ)にあてはまらない常用勤労者世帯及び会社団体の役員の世界帯(日々または1年未満の契約の雇用者はその他の世帯)

そ の 他 の 世 帯 / 上記にあてはまらないその他の仕事をしている者のいる世帯

無 職 の 世 帯 / 仕事をしている者のいない世帯

#### 4. 比率の算出方法

$$\text{出生率} = \frac{\text{年間出生数}}{\text{10月1日現在人口}} \times 1,000$$

$$\text{死亡率} = \frac{\text{年間死亡数}}{\text{10月1日現在人口}} \times 1,000$$

$$\text{乳児死亡率} = \frac{\text{年間乳児死亡数}}{\text{年間出生数}} \times 1,000$$

$$\text{新生児死亡率} = \frac{\text{年間新生児死亡数}}{\text{年間出生数}} \times 1,000$$

$$\text{死産率} = \frac{\text{年間死産数}}{\text{年間出産数(出生数+死産数)}} \times 1,000$$

$$\text{自然死産率} = \frac{\text{年間自然死産数}}{\text{年間出産数(出生数+死産数)}} \times 1,000$$

$$\text{人工死産率} = \frac{\text{年間人工死産数}}{\text{年間出産数(出生数+死産数)}} \times 1,000$$

$$\text{周産期死亡率} = \frac{\text{年間周産期死亡数}}{\text{年間出産数(出生数+妊娠満22週以後の死産数)}} \times 1,000$$

妊娠満22週以後の死産率(総数・自然・人工)

$$= \frac{\text{年間妊娠満22週以後の死産数(総数・自然・人工)}}{\text{年間出産数(出生数+妊娠満22週以後の死産数)}} \times 1,000$$

$$\text{早期新生児死亡率} = \frac{\text{年間早期新生児死亡数}}{\text{年間出生数}} \times 1,000$$

$$\text{婚姻率} = \frac{\text{年間婚姻届出件数}}{\text{10月1日現在人口}} \times 1,000$$

$$\text{離婚率} = \frac{\text{年間離婚届出件数}}{\text{10月1日現在人口}} \times 1,000$$

$$\text{年齢調整死亡率} = \frac{\left\{ \left[ \begin{array}{l} \text{観察集団の各年齢} \\ \text{(年齢階級)の死亡率} \end{array} \right] \times \left[ \begin{array}{l} \text{基準人口集団のその年齢} \\ \text{(年齢階級)の人口} \end{array} \right] \right\}}{\text{基準人口集団の総数}} \text{の各年齢} \\ \text{(年齢階級)の総和}$$

注) 10月1日現在人口とは、平成29年10月1日現在推計人口959,000人(総務省統計局・日本人口)を用いている。

ただし、保健所・市町別については、平成29年10月1日現在の総人口967,640人(香川県統計調査課)を用いている。

○諸比率の算出に用いた人口

区 分	諸率算出用人口		保健所・市町別 比率算出用 香川県人口	区 分	諸率算出用人口		保健所・市町別 比率算出用 香川県人口
	全国	香川県			全国	香川県	
大正 9年 *	55,963,053	677,852	677,852	昭和56年	117,204,000	1,004,000	1,004,586
14 *	59,736,822	700,308	700,308	57	118,008,000	1,008,000	1,008,991
昭和 5年 *	64,450,005	732,816	732,816	58	118,786,000	1,013,000	1,013,138
10 *	69,254,148	748,656	748,656	59	119,523,000	1,017,000	1,016,679
				60 *	120,265,700	1,034,000	1,022,569
16	71,680,200	708,700	...	61	120,946,000	1,023,000	1,024,527
17	72,384,500	710,000	726,800	62	121,535,000	1,025,000	1,026,268
18	72,883,100	711,100	713,283	63	122,026,000	1,026,000	1,027,403
19	73,064,300	713,100	713,134	平成元年	122,460,000	1,025,000	1,027,672
20	71,998,100	863,700	863,700	2 *	122,721,397	1,021,571	1,023,412
21	73,114,100	872,300	872,312	3	123,102,000	1,022,000	1,023,746
22 *	78,101,473	917,673	917,673	4	123,476,000	1,022,000	1,025,091
23	80,002,500	931,300	941,662	5	123,788,000	1,023,000	1,026,129
24	81,772,600	940,200	950,385	6	124,069,000	1,024,000	1,027,512
25 *	83,199,637	946,022	946,022	7 *	124,298,947	1,023,865	1,027,006
26	84,573,000	945,000	946,373	8	124,709,000	1,025,000	1,028,027
27	85,852,000	942,000	941,286	9	124,963,000	1,025,000	1,028,970
28	87,033,000	940,000	939,569	10	125,252,000	1,025,000	1,030,068
29	88,293,000	942,000	935,869	11	125,432,000	1,025,000	1,030,388
30 *	89,275,529	943,823	943,823	12 *	125,612,633	1,017,973	1,022,890
31	90,259,000	945,000	942,873	13	125,908,000	1,017,000	1,022,827
32	91,088,000	940,000	935,919	14	126,008,000	1,015,000	1,021,698
33	92,010,000	937,000	929,926	15	126,139,000	1,014,000	1,020,421
34	92,971,000	937,000	927,434	16	126,176,000	1,012,000	1,019,434
35 *	93,418,501	918,867	918,867	17 *	126,204,902	1,006,383	1,012,400
36	94,285,000	913,000	915,700	18	126,154,000	1,003,000	1,009,328
37	95,178,000	907,000	910,226	19	126,085,000	999,000	1,006,329
38	96,156,000	908,000	905,338	20	125,947,000	996,000	1,003,004
39	97,186,000	907,000	906,430	21	125,820,000	992,000	1,000,169
40 *	98,274,961	900,845	900,845	22 *	126,381,728	988,786	995,842
41	99,056,000	898,000	897,680	23	126,180,000	985,000	992,336
42	99,637,000	901,000	901,507	24	125,957,000	982,000	989,159
43	100,794,000	905,000	901,841	25	125,704,000	979,000	985,387
44	102,022,000	909,000	904,510	26	125,431,000	974,000	980,936
45 *	103,119,447	906,951	907,897	27 *	125,319,299	969,270	976,263
46	104,345,000	915,000	914,537	28	125,020,252	964,000	972,156
47	105,742,000	923,000	923,427	29	124,648,471	959,000	967,640
48	108,079,000	934,000	933,767				
49	109,410,000	946,000	945,142				
50 *	111,251,507	960,233	961,292				
51	112,420,000	970,000	970,237				
52	113,499,000	979,000	979,470				
53	114,511,000	987,000	986,123				
54	115,465,000	994,000	993,214				
55 *	116,320,358	998,442	999,864				

5. 統計表の符号の用法は次のとおりである。

- 計数のない場合
- △ 減少の場合
- … 計数不明の場合
- 0.0 数値が微小の場合
- ・ 統計項目のありえない場合

6. 香川県簡易生命表は、小地域における死亡数の偶然変動の影響が少なくないので、利用の際には注意すること。

7. この年報の内容は、ホームページ「かがわ健康福祉情報ネットワーク」に順次、掲載する。

URL: <http://www.pref.kagawa.lg.jp/kenkosomu/hw-net/>

8. 構成割合は、四捨五入の関係で合計が100%にならない場合がある。

# 目 次

はじめに

利用者のために

## 第1章 総 説

- 1. 健康福祉部の機構 ..... 1
- 2. 保健所一覧 ..... 2
- 3. 人 口 ..... 3

## 第2章 人口動態統計

- 1. 概 況 ..... 6
- 2. 出 生
  - (1) 出生率の年次推移 ..... 7
  - (2) 出生数と出生率 ..... 7
  - (3) 出生の場所と立会者 ..... 9
  - (4) 出産順位と母の年齢 ..... 10
  - (5) 出生時の体重 ..... 12
- 3. 死 亡
  - (1) 死亡率の年次推移 ..... 12
  - (2) 死亡数と死亡率 ..... 13
  - (3) 主要死因別死亡 ..... 14
    - ア 悪性新生物 ..... 15
    - イ 心 疾 患 ..... 17
    - ウ 脳血管疾患 ..... 18
    - エ 肺 炎 ..... 19
- 4. 乳児死亡 ..... 20
- 5. 死 産 ..... 22
- 6. 周産期死亡 ..... 23
- 7. 婚姻と離婚 ..... 24

## 第3章 生命表

- 1. 概 要 ..... 27
- 2. 香川県民の平均寿命 ..... 27
- 3. 特定死因を除いた場合の平均余命の伸び ..... 29
- 4. 平成29年香川県簡易生命表【男】 ..... 30
- 5. 平成29年香川県簡易生命表【女】 ..... 32
- 6. 生命表(全国) ..... 34

## 第4章 年齢調整死亡率

- 1. 概 要 ..... 36
- 2. 市町別年齢調整死亡率
  - (1) 全 死 因 ..... 36
  - (2) 悪性新生物 ..... 36
  - (3) 心 疾 患 ..... 36
  - (4) 脳血管疾患 ..... 36

# 統計表

## 人口動態統計

第1表	年次別人口及び世帯数	44
第2表	年次別人口動態総覧(香川県・全国)	46
第3表	人口動態総覧, 保健所・市町別	54
第4表	人口動態総覧, 都道府県別	56
第5表	出生数割合, 年次・出生の場所別	58
第6表	出生数及び割合, 年次・母の年齢階級別	59
第7表	出生数及び割合, 年次・出産順位別	61
第8表	出生数, 出生の場所・立会者・保健所・市町別	63
第9表	出生数, 性・月・保健所・市町別	64
第10表	出生数, 出生時の体重・平均体重・保健所・市町別	66
第11表	死亡数, 死亡の場所・保健所・市町別	67
第12表	死亡数, 性・月・保健所・市町別	68
第13表	死亡数, 性・年齢(5歳階級)・保健所・市町別	70
第14表	死亡数, 性・年齢(5歳階級)・死亡当時の世帯の主な仕事別	76
第15表	年次別にみた死因順位	78
第16表	死亡数, 死因・保健所・市町別	80
第17表	死亡数, 死因・性・年齢(5歳階級)別	92
第18表	死亡数及び死亡率(人口10万対), 年次・性・主要死因別	113
第19表	主な死因による死亡者数・死亡率(人口1万対), 保健所・市町別	116
第20表	乳児死亡数, 性・生存期間・保健所・市町別	120
第21表	乳児死亡数, 死因・保健所・市町別	121
第22表	死産数, 自然-人工・性・妊娠期間・保健所・市町別	123
第23表	周産期死亡数, 性・保健所・市町別	125
第24表	婚姻件数, 届出月・保健所・市町別	126
第25表	離婚件数, 届出月・保健所・市町別	127

## 母体保護統計

第1表	不妊手術件数	129
第2表	人工妊娠中絶件数, 事由・妊娠週数・年齢階級別	129



## 地域保健・健康増進事業報告, 衛生行政報告例及びその他の業務報告に関する統計

### 1. 結 核

第1表	結核登録患者数, 保健所別	131
第2表	感染症法による医療の公費負担状況(法第37条の2)	131
第3表	定期及び定期外の結核健康診断・予防接種	131

### 2. 防 疫

第4表	定期の予防接種者数, 対象疾病別	132
第5表	定期の予防接種対象者数, 対象疾病別	135

### 3. 母子保健

第6表	妊娠の届出者数	136
第7表	妊産婦及び乳幼児一般・精密健康診査受診状況	136
第8表	妊産婦及び乳幼児保健指導実施状況	139
第9表	妊産婦及び乳幼児訪問指導実施状況	139
第10表	長期療養児相談・機能訓練・訪問指導実施状況, 保健所別	139
第11表	長期療養児相談, 相談内容・保健所別	140
付 表	(母子保健関係統計表)	141

### 4. 精神保健福祉

第12表	精神障害者申請・通報・届出状況, 申請通報届出経路・処理状況	143
第13表	措置入院患者数, 病類別	143
第14表	精神保健福祉センターにおける 相談・デイケア・訪問指導・普及啓発件数	144
第15表	精神保健福祉相談・デイケア・訪問指導・普及啓発件数, 保健所別	145
第16表	精神保健福祉組織育成支援件数, 精神保健福祉センター・保健所別	146

### 5. 難 病

第17表	特定疾患医療受給者証所持者数	147
第18表	難病相談・機能訓練・訪問指導件数, 保健所別	156

### 6. 健康づくり

第19表	給食施設数	157
第20表	健康増進指導件数, 保健所別	158
第21表	栄養管理指導・栄養及び運動指導, 保健所別	159

## 7. 食品衛生

第22表	食品関係営業施設数，年次別	160
第23表	食品関係営業許可及び処分状況(業種別)	161
第24表	食品等の収去試験実施状況(乳以外の食品等)	165

## 8. 環境衛生

第25表	環境衛生監視員等の調査監視指導延施設数，保健所別	167
------	--------------------------	-----

## 9. 薬 事

第26表	献血事業概要	169
第27表	薬事関係営業施設数，保健所別	170
第28表	薬事監視状況	171

## 10. 健康増進

第29表	健康増進事業等の対象者数・健康手帳の交付数，保健所・市町別	173
第30表	個別健康教育実施人員，教育内容・保健所・市町別	175
第31表	集団健康教育の開催，保健所・市町別	179
第32表	健康相談の開催，保健所・市町別	181
第33表	健康診査受診者数・保健指導区分別実人員，保健所・市町別	183
第34表	健康診査受診者数・検査結果別人員数，保健所・市町別	187
第35表	歯周疾患検診受診者数，指導区分・保健所・市町別	189
第36表	骨粗鬆症検診受診者数(女)，指導区分・保健所・市町別	192
第37表	胃がん検診受診者数，保健所・市町別	195
第38表	肺がん検診受診者数，保健所・市町別	197
第39表	大腸がん検診受診者数，保健所・市町別	199
第40表	子宮がん検診受診者数，保健所・市町別	201
第41表	乳がん検診受診者数，保健所・市町別	203
第42表	健康診査及びがん検診対象者数・受診者数，保健所・市町別	205
第43表	被訪問指導実人員・延人員，保健所・市町別	207
第44表	訪問指導従事者延人員，職種・保健所・市町別	209

# 第1章 総説

## 1 健康福祉部の機構

図1 健康福祉部行政機構図 (H29.11.1現在)

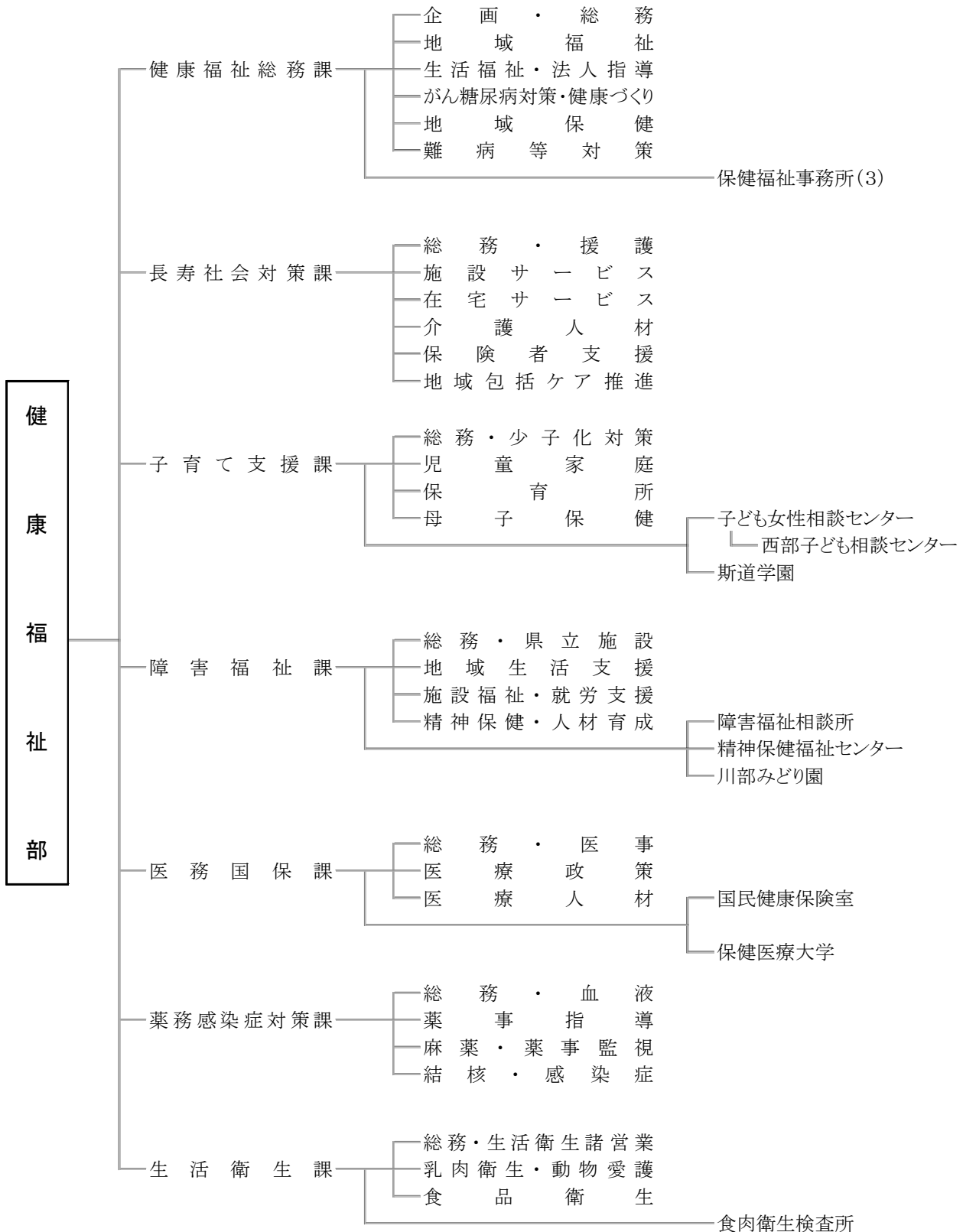

## 2 保健所一覧

図2 香川県保健所管内図



表1 保健所一覧

平成29年10月1日現在

区分	管轄区域		管轄面積 (km <sup>2</sup> )	世帯数 (世帯)	人 口		
	市	町			総 数	男	女
高松市保健所	高松		375.41	185,318	420,529	205,153	215,376
東讃保健所 (東讃保健福祉事務所内)	さぬき 東かがわ	三木、直島	401.46	44,527	109,532	52,476	57,056
小豆保健所 (小豆総合事務所内)		土庄、小豆島	169.97	12,290	27,931	13,160	14,771
中讃保健所 (中讃保健福祉事務所内)	丸亀、坂出 普通寺	宇多津、綾川、琴平 多度津、まんのう	589.36	116,570	287,067	139,376	147,691
西讃保健所 (西讃保健福祉事務所内)	観音寺 三豊		340.57	45,399	122,581	58,698	63,883
計			1,876.77	404,104	967,640	468,863	498,777

注：1) 面積は、国土交通省国土地理院調

平成29年10月1日現在

四捨五入の関係で、保健所の管轄面積の合計と県全体の面積は一致していない。

2) 世帯数・人口は香川県統計調査課調

平成29年10月1日現在

### 3 人口

表2 人口及び世帯

(平成29年10月1日現在)

区 分	世帯数	人 口			人口性比 女100に対する男
		総 数	男	女	
総 数	<b>404,104</b>	<b>967,640</b>	<b>468,863</b>	<b>498,777</b>	<b>94.0</b>
市 計	<b>342,140</b>	<b>816,606</b>	<b>395,919</b>	<b>420,687</b>	<b>94.1</b>
町 計	<b>61,964</b>	<b>151,034</b>	<b>72,944</b>	<b>78,090</b>	<b>93.4</b>
高松市保健所	<b>185,318</b>	<b>420,529</b>	<b>205,153</b>	<b>215,376</b>	<b>95.3</b>
高 松 市	185,318	420,529	205,153	215,376	95.3
東 讃 保 健 所	<b>44,527</b>	<b>109,532</b>	<b>52,476</b>	<b>57,056</b>	<b>92.0</b>
さぬき市	19,753	48,816	23,376	25,440	91.9
東かがわ市	12,397	30,046	14,217	15,829	89.8
三 木 町	10,855	27,578	13,276	14,302	92.8
直 島 町	1,522	3,092	1,607	1,485	108.2
小豆保健所	<b>12,290</b>	<b>27,931</b>	<b>13,160</b>	<b>14,771</b>	<b>89.1</b>
土 庄 町	5,944	13,570	6,359	7,211	88.2
小豆島町	6,346	14,361	6,801	7,560	90.0
中 讃 保 健 所	<b>116,570</b>	<b>287,067</b>	<b>139,376</b>	<b>147,691</b>	<b>94.4</b>
丸 亀 市	44,812	110,023	53,377	56,646	94.2
坂 出 市	21,406	52,160	24,946	27,214	91.7
善 通 寺 市	13,055	32,451	16,152	16,299	99.1
宇 多 津 町	8,651	18,967	9,251	9,716	95.2
綾 川 町	8,663	23,313	11,309	12,004	94.2
琴 平 町	3,762	8,939	4,079	4,860	83.9
多 度 津 町	9,746	23,230	11,709	11,521	101.6
まんのう町	6,475	17,984	8,553	9,431	90.7
西 讃 保 健 所	<b>45,399</b>	<b>122,581</b>	<b>58,698</b>	<b>63,883</b>	<b>91.9</b>
観 音 寺 市	22,376	58,452	28,014	30,438	92.0
三 豊 市	23,023	64,129	30,684	33,445	91.7

表3 人口

区分 年次	香 川 県					全 国			
	世帯数	人 口 (人)			人口性比 女100に 対する男	人 口 (千人)			人口性比 女100に 対する男
		総 数	男	女		総 数	男	女	
大正15年	144,684	710,442	356,619	353,823	100.8	60,741	30,521	30,220	101.0
昭和2	145,071	718,121	360,952	357,169	101.1	61,659	30,982	30,678	101.0
3	145,102	723,733	363,763	359,970	101.1	62,595	31,449	31,146	101.0
4	145,839	729,116	366,500	362,616	101.1	63,461	31,891	31,570	101.0
5	150,144	732,816	368,442	364,374	101.1	64,450	32,390	32,060	101.0
6	149,465	742,645	374,048	368,597	101.5	65,457	32,899	32,559	101.0
7	150,285	751,563	378,849	372,714	101.6	66,434	33,355	33,079	100.8
8	150,945	758,669	382,443	376,226	101.7	67,432	33,845	33,587	100.8
9	151,402	764,779	384,692	380,087	101.2	68,309	34,294	34,015	100.8
10	152,187	748,656	373,522	375,134	99.6	69,254	34,734	34,520	100.6
11	152,208	758,778	378,963	379,815	99.8	70,114	35,103	35,011	100.3
12	152,755	753,511	370,903	382,608	96.9	70,630	35,128	35,503	98.9
13	153,226	755,657	370,799	384,858	96.3	71,013	35,125	35,888	97.9
14	153,365	754,969	368,944	386,025	95.6	71,380	35,226	36,154	97.4
15	148,965	730,394	359,139	371,255	96.7	71,933	35,387	36,546	96.8
16	...	...	...	...	...	72,218	...	...	...
17	...	726,800	...	...	...	72,880	...	...	...
18	...	713,283	...	...	...	73,903	...	...	...
19	...	713,134	321,817	391,317	82.2	74,433	...	...	...
20	174,559	863,700	396,235	467,465	84.8	72,147	...	...	...
21	182,429	872,312	408,427	463,885	88.0	75,750	...	...	...
22	192,216	917,673	439,913	477,760	92.1	78,101	38,129	39,972	95.4
23	192,291	941,662	453,750	487,912	93.0	80,002	39,130	40,873	95.7
24	200,696	950,385	458,935	491,450	93.4	81,773	40,063	41,710	96.1
25	191,305	946,022	457,980	488,042	93.8	84,115	41,241	42,873	96.2
26	199,953	946,373	456,603	489,770	93.2	84,541	41,489	43,052	96.4
27	199,242	941,286	454,220	487,066	93.3	85,808	42,128	43,680	96.4
28	199,351	939,569	453,202	486,367	93.2	86,981	42,721	44,260	96.5
29	196,449	935,869	451,172	484,697	93.1	88,239	43,344	44,895	96.5
30	195,136	943,823	456,711	487,112	93.8	90,077	44,243	45,834	96.5
31	199,865	942,873	455,381	487,492	93.4	90,172	44,301	45,871	96.6
32	200,993	935,919	451,754	484,165	93.3	90,928	44,671	46,258	96.6
33	203,957	929,926	447,260	482,666	92.7	91,767	45,078	46,689	96.5
34	206,625	927,434	445,435	481,999	92.4	92,641	45,504	47,137	96.5
35	206,198	918,867	438,924	479,943	91.5	94,302	46,300	48,001	96.5
36	208,118	915,700	436,547	479,153	91.1	94,287	46,300	47,987	96.5
37	211,284	910,226	433,151	477,075	90.8	95,181	46,733	48,447	96.5
38	215,208	905,338	429,259	476,079	90.2	96,156	47,208	48,947	96.4
39	219,554	906,430	429,268	477,162	90.0	97,182	47,710	49,471	96.4
40	220,808	900,845	427,058	473,787	90.1	99,209	48,692	50,517	96.4
41	225,175	897,680	425,371	472,309	90.1	99,036	48,611	50,425	96.4
42	230,382	901,507	427,348	474,159	90.1	100,196	49,180	51,016	96.4
43	233,930	901,841	427,549	474,292	90.1	101,331	49,739	51,592	96.4
44	238,818	904,510	429,552	474,958	90.4	102,536	50,334	52,202	96.4
45	242,568	907,897	430,773	477,124	90.3	104,665	51,369	53,296	96.4
46	247,187	914,537	434,872	479,665	90.7	106,100	52,076	54,024	96.4
47	251,958	923,427	440,367	483,060	91.2	107,595	52,822	54,773	96.4
48	256,385	933,767	446,437	487,330	91.6	109,104	53,606	55,498	96.6
49	261,271	945,142	452,885	492,257	92.0	110,573	54,376	56,197	96.8
50	270,121	961,292	461,370	499,922	92.3	111,940	55,091	56,849	96.9

# の 推 移

年 次	香 川 県					全 国			
	世帯数	人 口 (人)			人口性比 女100に 対する男	人 口 (千人)			人口性比 女100に 対する男
		総 数	男	女		総 数	男	女	
昭和51年	274,327	970,237	466,300	503,937	92.5	113,094	55,658	57,436	96.9
52	278,566	979,470	471,000	508,470	92.6	114,165	56,184	57,981	96.9
53	281,867	986,123	474,438	511,685	92.7	115,190	56,682	58,508	96.9
54	285,901	993,214	478,005	515,209	92.8	116,155	57,151	59,004	96.9
55	293,979	999,864	481,104	518,760	92.7	117,060	57,594	59,467	96.9
56	297,795	1,004,586	483,701	520,885	92.9	117,902	58,001	59,901	96.8
57	301,417	1,008,991	485,924	523,067	92.9	118,728	58,400	60,329	96.8
58	304,922	1,013,138	487,870	525,268	92.9	119,536	58,786	60,750	96.8
59	308,140	1,016,679	489,459	527,220	92.8	120,305	59,150	61,155	96.7
60	306,996	1,022,569	492,696	529,873	93.0	121,049	59,497	61,552	96.7
61	309,702	1,024,527	493,475	531,052	92.9	121,660	59,788	61,871	96.6
62	312,550	1,026,268	494,187	532,081	92.9	122,239	60,058	62,181	96.6
63	315,614	1,027,403	494,473	532,930	92.8	122,745	60,302	62,443	96.6
平成元年	318,914	1,027,672	494,308	533,364	92.7	123,205	60,515	62,690	96.5
2	322,797	1,023,412	491,621	531,791	92.4	123,611	60,697	62,914	96.5
3	327,272	1,023,746	491,674	532,072	92.4	124,101	60,934	63,167	96.5
4	331,924	1,025,091	492,305	532,786	92.4	124,567	61,155	63,413	96.4
5	336,259	1,026,129	492,732	533,397	92.4	124,938	61,317	63,621	96.4
6	341,313	1,027,512	493,434	534,078	92.4	125,265	61,446	63,819	96.3
7	346,147	1,027,006	493,482	533,524	92.5	125,570	61,574	63,996	96.2
8	350,846	1,028,027	494,181	533,846	92.6	125,859	61,698	64,161	96.2
9	355,599	1,028,970	494,776	534,194	92.6	126,157	61,827	64,329	96.1
10	360,381	1,030,068	495,266	534,802	92.6	126,472	61,952	64,520	96.0
11	364,956	1,030,388	495,146	535,242	92.5	126,667	62,017	64,650	95.9
12	364,972	1,022,890	491,761	531,129	92.6	126,926	62,111	64,815	95.8
13	369,470	1,022,827	491,634	531,193	92.6	127,316	62,265	65,051	95.7
14	372,882	1,021,698	490,904	530,794	92.5	127,486	62,295	65,190	95.6
15	376,652	1,020,421	490,180	530,241	92.4	127,694	62,368	65,326	95.5
16	380,577	1,019,434	489,911	529,523	92.5	127,787	62,380	65,407	95.4
17	377,691	1,012,400	486,108	526,292	92.4	127,768	62,349	65,419	95.3
18	382,293	1,009,328	484,657	524,671	92.4	127,901	62,387	65,514	95.2
19	385,856	1,006,329	483,142	523,187	92.3	128,033	62,424	65,608	95.1
20	389,169	1,003,004	481,665	521,339	92.4	128,084	62,422	65,662	95.1
21	392,398	1,000,169	480,222	519,947	92.4	128,032	62,358	65,674	95.0
22	390,474	995,842	479,951	515,891	93.0	128,057	62,328	65,730	94.8
23	393,181	992,336	478,273	514,063	93.0	127,834	62,207	65,627	94.8
24	395,954	989,159	476,717	512,442	93.0	127,593	62,080	65,513	94.8
25	398,748	985,387	474,995	510,392	93.1	127,414	61,985	65,429	94.7
26	401,536	980,936	473,169	507,767	93.2	127,237	61,901	65,336	94.7
27	398,551	976,263	472,308	503,955	93.7	127,095	61,842	65,253	94.8
28	401,390	972,156	470,712	501,444	93.9	126,933	61,766	65,167	94.8
29	404,104	967,640	468,863	498,777	94.0	126,706	61,655	65,051	94.8

- 注：1) 香川県人口については、香川県人口移動調査報告(香川県統計調査課)による。  
 2) 全国人口については、日本統計年鑑による。  
 3) 昭和5、10、15、22、25、30、35、40、45、50、55、60、平成2、7、12、17、22、27年は国勢調査による。  
 4) 「…」は不明

## 第2章 人口動態統計

### 1 概況

人口動態統計とは、出生、死亡、婚姻、離婚及び死産といった、いわゆる人口動態事象について調査するもので「戸籍法」及び「死産の届出に関する規程」による届出書により作成される。

この人口動態統計は、厚生行政、人口問題分析の基礎資料として広く利用されるほか、医療、教育、住宅、産業経済等各種政策の参考資料として利用されている。

平成29年中における人口動態概況は、表4のとおりである。

表4 人口動態総覧

区 分		出 生	死 亡	自然 増加	乳児 死亡	新生児 死 亡	死 産	周産期 死 亡	婚 姻	離 婚
実数	香川県	7,387	11,894	△4,507	18	8	153	21	4,317	1,684
	全 国	946,065	1,340,397	△394,332	1,761	832	20,358	3,308	606,866	212,262
本県が占める割合		0.8	0.9	1.1	1.0	1.0	0.8	0.6	0.7	0.8
率 (千対)	香川県	7.7	12.4	△ 4.7	2.4	1.1	20.3	2.8	4.5	1.76
	全 国	7.6	10.8	△ 3.2	1.9	0.9	21.1	3.5	4.9	1.70
本県の全国順位		13	20		8	11	31	42	20	8
一日平均発生数		20.2人	32.6人	△12.3人	0.0人	0.0人	0.4胎	0.1件	11.8組	4.6組
平均発生間隔		1時間 11分 9秒	44分11秒		486時間 40分 0秒	1095時間	57時間 15分18秒	417時間 8分34秒	2時間 1分45秒	5時間 12分7秒

注：死産の率は、死産数を出産数(死産数に出生数を加えたもの)で除している。

周産期死亡の率は、周産期死亡数を出産数(妊娠満22週以後の死産数に出生数を加えたもの)で除している。

全国順位は、すべて降順でのものである。



## 2 出生

### (1) 出生率の年次推移

出生率(人口千対)の年次推移をみると、昭和22～24年の第1次ベビーブーム期が終えた昭和25年以降急激に減少した。その後、昭和41年の「ひのえうま」前後の特殊な動きを除けば、緩やかな増加傾向となり、昭和46～49年の第2次ベビーブーム期終了後、再び減少傾向が続いた。平成に入り横ばい傾向を示していたものの、平成13年以降、減少傾向をみせ、平成29年には過去最低の7.7となった。

図3 出生率(人口千対)の年次推移

(出生率)

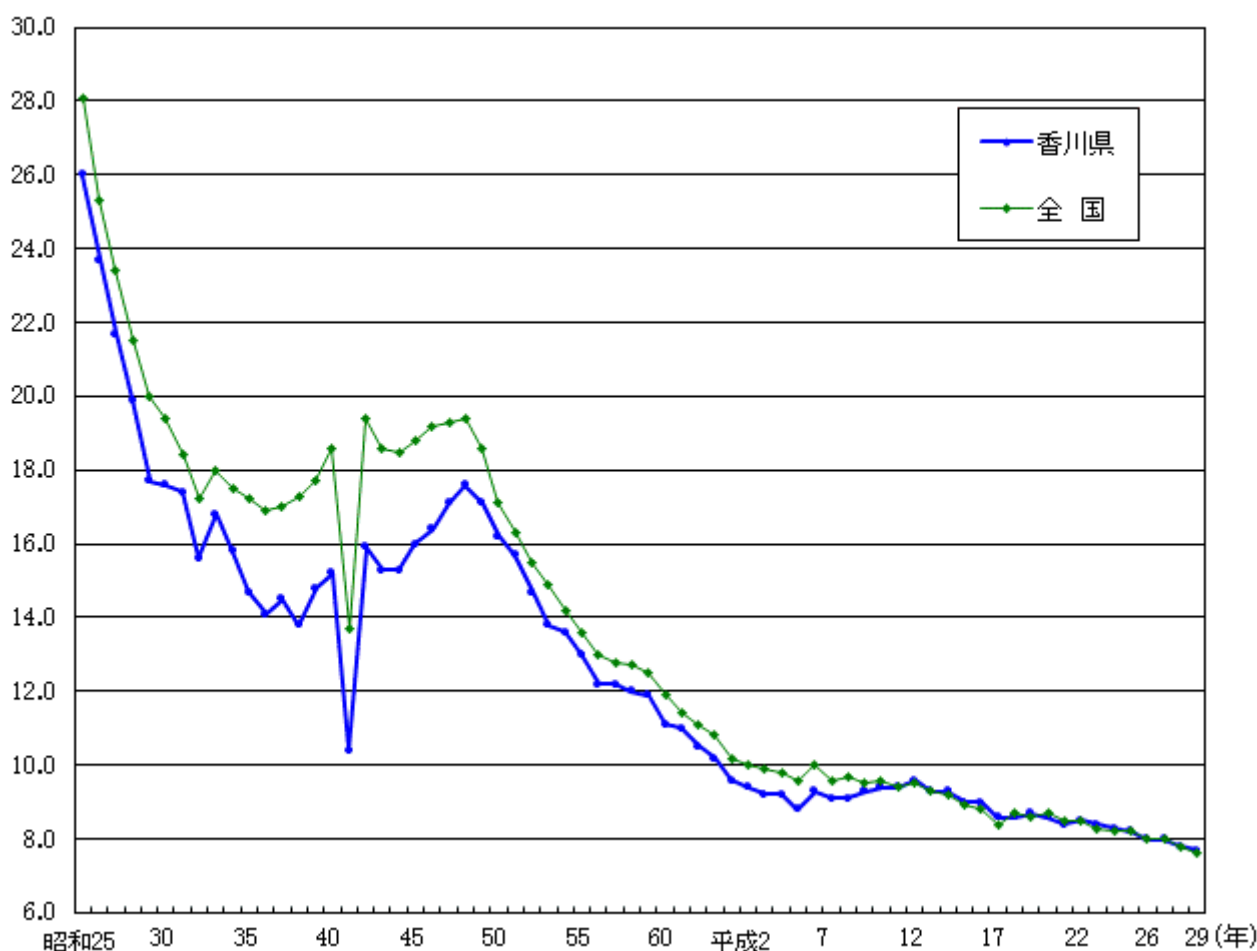

### (2) 出生数と出生率

平成29年中の出生数は、7,387人(うち男3,785人、女3,602人)で7,510人と過去最少だった平成28年に比べ、123人(1.6%)の減少となった。

人口千対の出生率は7.7(前年比-0.1ポイント)で全国値より0.1高く、全国順位は第13位となっている。

さらに、出生率を市町別にみると、宇多津町、高松市、丸亀市などが高率を示し、さぬき市、東かがわ市、琴平町などが低率となった。

表5 出生数と出生率の推移

区 分	香 川 県		全 国	
	出生数	出生率 (人口千対)	出生数	出生率 (人口千対)
昭和45年	14,522	16.0	1,934,239	18.8
50	15,539	16.2	1,901,440	17.1
55	12,993	13.0	1,576,889	13.6
60	11,529	11.1	1,431,577	11.9
平成 2	9,555	9.4	1,221,585	10.0
8	9,311	9.1	1,206,555	9.7
9	9,511	9.3	1,191,665	9.5
10	9,664	9.4	1,203,147	9.6
11	9,651	9.4	1,177,669	9.4
12	9,808	9.6	1,190,547	9.5
13	9,472	9.3	1,170,662	9.3
14	9,438	9.3	1,153,855	9.2
15	9,123	9.0	1,123,610	8.9
16	9,068	9.0	1,110,721	8.8
17	8,686	8.6	1,062,530	8.4
18	8,664	8.6	1,092,674	8.7
19	8,701	8.7	1,089,818	8.6
20	8,600	8.6	1,091,156	8.7
21	8,366	8.4	1,070,035	8.5
22	8,397	8.5	1,071,304	8.5
23	8,311	8.4	1,050,806	8.3
24	8,161	8.3	1,037,231	8.2
25	8,059	8.2	1,029,816	8.2
26	7,745	8.0	1,003,539	8.0
27	7,719	8.0	1,005,677	8.0
28	7,510	7.8	976,978	7.8
29	7,387	7.7	946,065	7.6

表6 出生率の市町別比較

高 率 の 地 域		低 率 の 地 域	
市 町 名	出生率 (人口千対)	市 町 名	出生率 (人口千対)
宇多津町	10.5	さぬき市	4.9
高松市	8.6	東かがわ市	5.0
丸亀市	8.4	琴平町	5.3
善通寺市	7.7	小豆島町	5.3
観音寺市	7.5	土庄町	6.0

### (3) 出生の場所と立会者

出生の場所別では、病院、診療所など医療施設内が99.9%(全国99.9%)となっている。  
立会者別では、医師が98.8%とほとんどを占めているが、数は少ないながら助産師立会の出生もある。

表7 医療施設内・立会者別出生割合の推移

区 分	施設内における出生割合			立 会 者 別 割 合					
	香川県	市部	郡部	香 川 県		市 部		郡 部	
				医 師	助産師	医 師	助産師	医 師	助産師
昭和45年	97.7	98.7	96.3	85.7	14.2	90.7	9.3	79.0	20.9
50	99.4	99.6	99.1	94.0	5.9	96.0	4.0	91.4	8.5
55	99.8	99.9	99.8	97.7	2.2	98.5	1.4	96.6	3.3
60	99.9	100.0	99.9	99.3	0.7	99.1	0.9	99.6	0.4
平成 2	99.9	99.9	99.9	99.6	0.3	99.5	0.5	99.8	0.1
7	99.9	99.9	99.9	99.5	0.5	99.4	0.6	99.7	0.3
8	99.9	99.9	99.9	99.4	0.5	99.3	0.6	99.6	0.4
9	99.9	99.9	99.9	99.3	0.7	99.1	0.9	99.5	0.5
10	99.9	99.9	99.8	99.3	0.7	99.2	0.8	99.5	0.4
11	99.8	99.8	99.8	99.4	0.6	99.3	0.7	99.5	0.5
12	99.8	99.8	99.8	99.2	0.7	99.2	0.7	99.3	0.7
13	99.9	99.9	99.9	99.2	0.8	99.1	0.9	99.2	0.8
14	99.8	99.8	99.8	99.0	0.9	98.9	1.1	99.4	0.6
15	99.8	99.8	99.8	99.1	0.9	99.1	0.9	99.0	1.0
16	99.8	99.9	99.8	98.9	1.1	98.8	1.2	99.0	1.0
17	99.7	99.7	99.7	98.7	1.3	98.6	1.4	98.9	1.1
18	99.8	99.8	99.9	98.2	1.8	98.2	1.8	98.3	1.7
19	99.8	99.9	99.8	98.1	1.9	98.0	2.0	98.6	1.4
20	99.7	99.7	99.7	98.1	1.8	98.2	1.8	98.0	1.8
21	99.8	99.8	99.8	98.4	1.6	98.4	1.6	98.7	1.3
22	99.8	99.8	99.7	98.2	1.7	98.3	1.7	98.0	2.0
23	99.8	99.9	99.7	98.4	1.6	98.3	1.7	98.7	1.3
24	99.8	99.9	99.7	98.2	1.7	98.3	1.7	97.7	2.2
25	99.9	99.9	99.8	98.5	1.5	98.4	1.6	99.2	0.7
26	99.9	99.9	99.8	98.7	1.3	98.7	1.3	98.8	1.1
27	99.9	99.9	99.5	98.5	1.5	98.4	1.6	98.9	0.8
28	99.9	99.9	99.6	98.5	1.4	98.5	1.4	98.4	1.3
29	99.9	99.9	99.9	98.8	1.2	98.7	1.2	98.9	1.0

#### (4) 出産順位と母の年齢

出産順位については、昭和50年には、第1児と第2児の占める割合が86.8%、平成29年においては81.4%で子どもは2人という傾向に大きな変化はないものの、第3児の出生は平成15年から平成20年まで微増し、その後は1.4%付近を横ばいで推移している。

母の年齢階級別にみた出生数割合では、20歳代前半での出産が減少し、30歳代後半の出産が増加している。平成17年には、それまで最も高かった、25歳～29歳での出産の割合と、30歳～34歳が入れ替わった。また、平成28年には30歳以上の出産が初めて6割を超え、平成29年においては61.4%となっている。

表8 出産順位別出生数割合の推移

(単位：%)

区分	総数	第1児	第2児	第3児	第4児	第5児以上	
昭和50年	香川県	100.0	44.8	42.0	11.2	1.5	0.5
	全 国	100.0	44.8	38.9	13.1	2.4	0.9
55	香川県	100.0	41.2	41.7	14.8	1.8	0.5
	全 国	100.0	41.9	40.6	14.8	2.1	0.7
60	香川県	100.0	42.4	40.5	14.9	1.8	0.4
	全 国	100.0	41.7	39.2	16.0	2.5	0.7
平成 2	香川県	100.0	41.7	39.5	15.8	2.4	0.6
	全 国	100.0	43.2	37.5	16.0	2.7	0.7
7	香川県	100.0	47.7	35.9	13.6	2.2	0.6
	全 国	100.0	47.6	36.0	13.3	2.4	0.6
13	香川県	100.0	47.8	36.9	12.8	1.8	0.7
	全 国	100.0	48.8	36.5	11.9	2.1	0.6
14	香川県	100.0	48.4	37.1	12.2	1.8	0.5
	全 国	100.0	49.4	36.4	11.5	2.1	0.6
15	香川県	100.0	47.3	37.8	12.0	2.4	0.5
	全 国	100.0	48.5	37.2	11.5	2.1	0.6
16	香川県	100.0	45.7	39.4	12.4	2.1	0.4
	全 国	100.0	48.3	37.5	11.5	2.1	0.6
17	香川県	100.0	45.4	39.3	12.4	2.3	0.6
	全 国	100.0	48.1	37.5	11.7	2.1	0.6
18	香川県	100.0	45.9	38.1	13.2	2.2	0.6
	全 国	100.0	47.8	37.3	12.0	2.2	0.7
19	香川県	100.0	46.6	37.0	13.7	2.2	0.6
	全 国	100.0	47.5	37.0	12.5	2.3	0.7
20	香川県	100.0	45.3	37.1	14.3	2.6	0.7
	全 国	100.0	47.3	36.8	12.7	2.4	0.7
21	香川県	100.0	45.5	37.8	13.5	2.5	0.7
	全 国	100.0	47.8	36.4	12.6	2.4	0.8
22	香川県	100.0	46.6	35.6	14.2	2.8	0.8
	全 国	100.0	47.4	36.4	12.8	2.6	0.8
23	香川県	100.0	44.0	38.5	13.7	2.9	0.9
	全 国	100.0	46.9	36.5	13.1	2.7	0.8
24	香川県	100.0	44.1	37.9	14.4	2.8	0.9
	全 国	100.0	46.6	36.8	13.0	2.7	0.9
25	香川県	100.0	43.9	38.2	14.1	3.1	0.8
	全 国	100.0	46.6	36.8	13.0	2.7	0.9
26	香川県	100.0	45.1	36.4	14.4	3.2	0.9
	全 国	100.0	47.1	36.3	13.0	2.7	0.9
27	香川県	100.0	45.1	36.6	14.3	3.1	0.9
	全 国	100.0	47.4	36.1	13.0	2.7	0.9
28	香川県	100.0	46.0	36.6	13.5	3.1	0.9
	全 国	100.0	46.9	36.4	13.0	2.8	0.9
29	香川県	100.0	43.9	37.5	14.4	3.1	1.1
	全 国	100.0	46.3	36.8	13.1	2.8	1.0

注：各年次における順位不詳を除いた出生総数に対する百分率

表9 母の年齢階級別出生数割合の推移

(単位：%)

区分	総数	～19	20～24	25～29	30～34	35～39	40～44	45～	
昭和50年	香川県	100.0	0.7	29.8	55.0	12.2	1.9	0.3	—
	全国	100.0	0.8	25.2	53.4	16.8	3.3	0.5	0.0
55	香川県	100.0	0.7	22.8	52.9	20.6	2.7	0.2	0.0
	全国	100.0	0.9	18.8	51.4	24.7	3.7	0.4	0.0
60	香川県	100.0	1.2	19.2	52.8	21.3	5.1	0.4	0.0
	全国	100.0	1.2	17.3	47.7	26.6	6.5	0.6	0.0
平成 2	香川県	100.0	1.5	18.9	48.1	25.2	5.5	0.8	0.0
	全国	100.0	1.4	15.7	45.1	29.1	7.6	1.0	0.0
7	香川県	100.0	1.9	19.8	43.2	27.2	6.8	0.9	0.0
	全国	100.0	1.4	16.3	41.5	31.3	8.4	1.1	0.0
12	香川県	100.0	2.0	15.9	43.3	29.8	8.1	0.9	0.0
	全国	100.0	1.7	13.6	39.6	33.3	10.6	1.2	0.0
18	香川県	100.0	1.8	12.9	33.4	38.1	12.4	1.4	0.0
	全国	100.0	1.5	11.9	30.7	38.2	15.6	2.0	0.0
19	香川県	100.0	1.7	13.3	32.2	37.5	13.6	1.6	0.0
	全国	100.0	1.4	11.6	29.7	37.9	17.1	2.3	0.1
20	香川県	100.0	1.7	13.6	29.9	37.3	15.6	1.8	0.0
	全国	100.0	1.4	11.4	29.1	37.1	18.4	2.5	0.1
21	香川県	100.0	1.8	12.6	31.5	35.6	16.5	2.1	0.1
	全国	100.0	1.4	10.9	28.8	36.4	19.6	2.9	0.1
22	香川県	100.0	1.8	11.9	31.0	34.7	18.3	2.3	0.0
	全国	100.0	1.3	10.4	28.6	35.9	20.5	3.2	0.1
23	香川県	100.0	1.6	12.0	29.6	35.4	18.7	2.7	0.0
	全国	100.0	1.3	9.9	28.6	35.5	21.1	3.6	0.1
24	香川県	100.0	1.6	10.5	29.9	34.4	20.2	3.3	0.0
	全国	100.0	1.2	9.2	28.2	35.5	21.7	4.1	0.1
25	香川県	100.0	1.5	10.6	29.5	33.5	21.3	3.4	0.1
	全国	100.0	1.3	8.9	27.5	35.5	22.3	4.5	0.1
26	香川県	100.0	1.7	10.1	28.8	35.6	19.9	3.9	0.1
	全国	100.0	1.3	8.6	26.7	35.8	22.5	4.9	0.1
27	香川県	100.0	1.7	10.3	28.2	34.7	20.4	4.7	0.1
	全国	100.0	1.2	8.4	26.1	36.3	22.7	5.2	0.1
28	香川県	100.0	1.7	10.1	27.2	35.5	20.5	4.8	0.1
	全国	100.0	1.1	8.4	25.7	36.3	22.9	5.5	0.1
29	香川県	100.0	1.5	9.7	27.3	35.4	20.9	5.0	0.1
	全国	100.0	1.0	8.4	25.5	36.5	22.9	5.5	0.2

注：各年次における出産時年齢不詳を除いた出生総数に対する百分率

図4 母の年齢階級別出生数割合

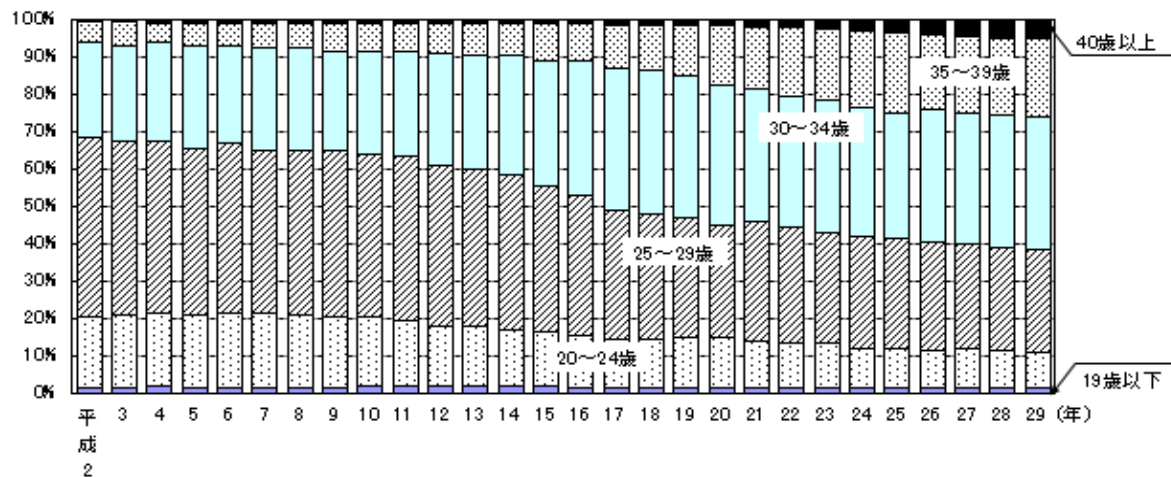

### (5) 出生時の体重

出生時の平均体重は、3.02kgであり、前年値と同じとなった。

体重別にみると、3,000g以上3,500g未満が3,091人と最も多く、全体(7,387人)の41.8%を占めている。

体重2,500g未満の低体重児は、633人で、全体に占める割合は8.6%である。

図5 出生時の体重区分

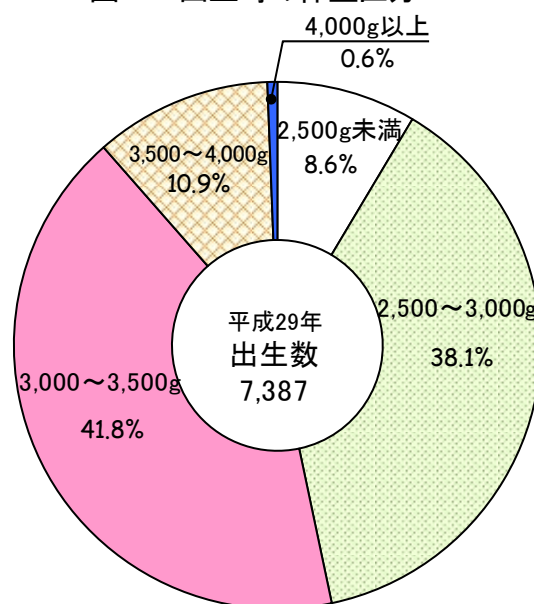

## 3 死亡

### (1) 死亡率の年次推移

死亡率(人口千対)の年次推移をみると、昭和45年から昭和50年ごろまで減少傾向を示した後、横ばい状態で推移していたが、昭和63年以降、上昇傾向となっている。

また、全国と比較し、本県の死亡率は、常に高い水準で推移している。

図6 死亡率の年次推移

(死亡率)



## (2) 死亡数と死亡率

平成29年中の死亡数は、11,894人(うち男5,967人、女5,927人)で前年と比べ14人減少している。死亡率(人口千対)は12.4(前年12.4)で全国の10.8を上回っており、全国で見ると死亡率の高い方から20番目となっている。

さらに、市町別にみると、小豆島町、土庄町、まんのう町などが高率で、宇多津町、高松市、丸亀市などが低率となっている。

表10 死亡数と死亡率の推移

区 分	香 川 県		全 国	
	死亡数	死亡率 (人口千対)	死亡数	死亡率 (人口千対)
昭和45年	7,656	8.4	712,962	6.9
50	7,312	7.6	702,275	6.3
55	7,418	7.4	722,801	6.2
60	7,516	7.3	752,283	6.3
平成 2	8,339	8.2	820,305	6.7
7	8,863	8.7	922,139	7.4
8	8,852	8.6	896,211	7.2
9	8,959	8.7	913,402	7.3
10	9,104	8.9	936,484	7.5
11	9,325	9.1	982,031	7.8
12	9,433	9.3	961,653	7.7
13	9,169	9.0	970,331	7.7
14	9,454	9.3	982,379	7.8
15	9,556	9.4	1,014,951	8.0
16	9,709	9.6	1,028,602	8.2
17	10,265	10.2	1,083,796	8.6
18	10,241	10.2	1,084,450	8.6
19	10,428	10.4	1,108,334	8.8
20	10,645	10.7	1,142,407	9.1
21	10,639	10.7	1,141,865	9.1
22	11,064	11.2	1,197,012	9.5
23	11,316	11.5	1,253,066	9.9
24	11,369	11.6	1,256,359	10.0
25	11,512	11.8	1,268,436	10.1
26	11,503	11.8	1,273,004	10.1
27	11,593	12.0	1,290,444	10.3
28	11,908	12.4	1,307,748	10.5
29	11,894	12.4	1,340,397	10.8

表11 死亡率の市町別比較

高 率 の 地 域		低 率 の 地 域	
市 町 名	死 亡 率 (人口千対)	市 町 名	死 亡 率 (人口千対)
小豆島町	19.5	宇多津町	6.5
土庄町	18.0	高松市	10.3
まんのう町	17.5	丸亀市	11.2
三豊市	16.8	三木町	11.7
東かがわ市	16.2	善通寺市	12.4

### (3) 主要死因別死亡

主要な死因別の死亡率の推移をみると、明治から戦前にかけて上位を占めていた結核などの感染性疾患が戦後次第に減少し、これらに代わって生活習慣病が増加した。

3大死因をみると、脳血管疾患が昭和27年から第1位、悪性新生物が33年から51年まで第2位、心疾患が37年から第3位を占めていたが、昭和52年に1、2位が入れ替わり、以降、悪性新生物が死亡原因の第1位になっている。

これらの生活習慣病で亡くなった人は、5,890人で全死亡の49.5%を占めている。

生活習慣病以外では、老衰での死亡率が最も高く（全体では第3位）、次いで、誤嚥性肺炎、肺炎などとなっている。

表12 主要死亡別死亡率の推移

(人口10万対)

区 分	昭和55	60	平成2	7	12	17	22	27	28	29
悪性新生物	163.9	181.6	200.4	229.7	264.6	282.3	314.4	312.0	313.5	308.7
心 疾 患	141.4	151.4	172.5	137.5	146.2	168.7	192.5	203.2	206.7	208.2
脳血管疾患	140.4	113.5	111.2	130.8	122.9	114.6	99.7	102.1	100.6	97.3
肺 炎	45.6	53.7	85.0	87.4	97.5	121.0	95.4	83.8	84.5	61.6
誤嚥性肺炎	-	-	-	-	-	-	-	-	-	73.1
不慮の事故	34.7	30.3	40.7	47.9	46.8	43.0	41.2	36.3	42.1	40.7
老 衰	43.1	32.1	27.7	25.5	30.5	29.8	47.1	86.9	108.2	112.3
自 殺	20.3	19.6	16.1	15.6	22.7	20.0	21.7	16.2	16.2	15.6
肝 疾 患	17.3	14.7	16.5	15.4	15.1	15.1	15.0	13.0	13.3	13.5
腎 不 全	13.8	13.2	17.4	17.2	18.0	25.8	25.0	26.1	24.2	28.3
高 血 圧 性 疾 患	11.4	8.6	6.1	5.8	5.4	5.2	5.2	6.9	7.5	9.9

注：平成2年以前は、旧死因分類による。

注：平成29年から新たに誤嚥性肺炎が加わった。



図7 主な死因による死亡率の年次推移

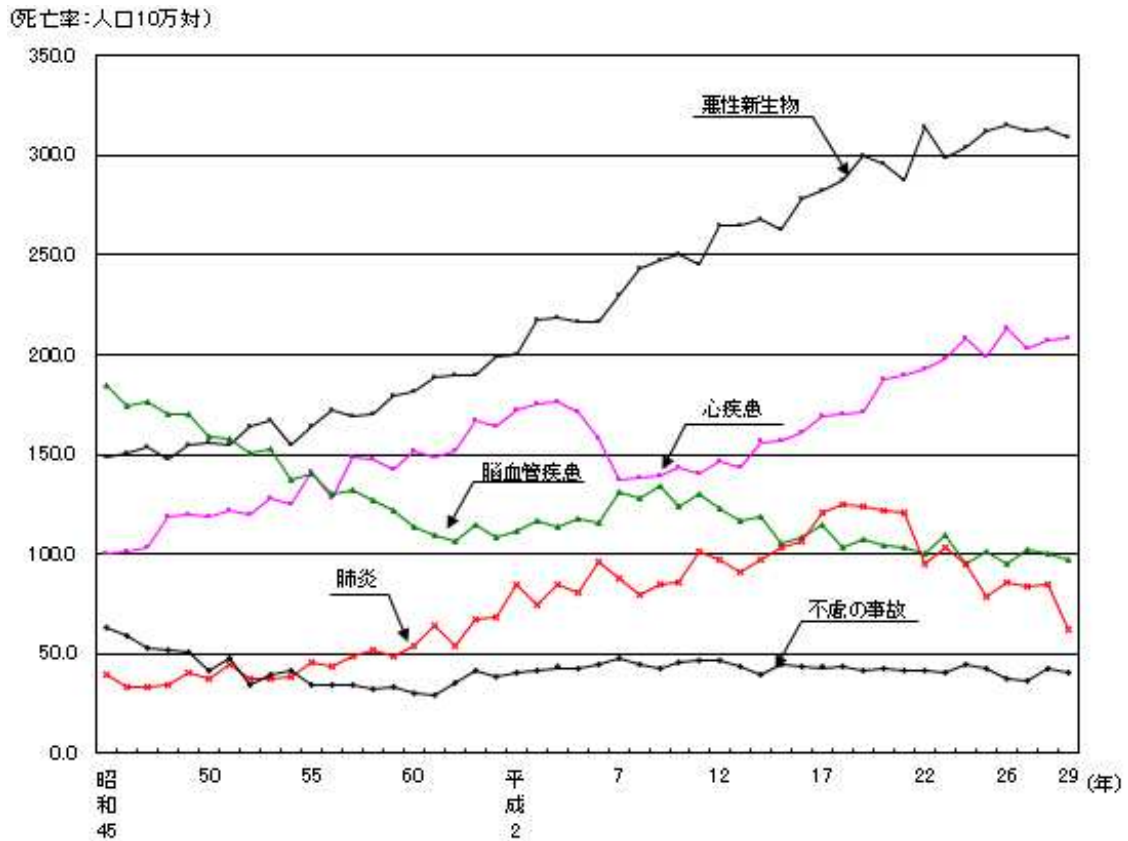

ア 悪性新生物

この疾患による死亡数は、2,960人(うち男1,754人、女1,206人)で前年に比べ62人減少した。

死亡率(人口10万対)は、307.8で全国の299.5を上回っており、全国で見ると死亡率の高いほうから29番目となっている。

市町別にみると、まんのう町、小豆島町、坂出市などが高率で、宇多津町、高松市、三木町などが低率となっている。

部位別にみると、「気管・気管支及び肺」が死亡率(人口10万対)67.2で最も多く、次いで「胃」40.3、「肝及び肝内胆管」25.0などの順となっている。

表13 悪性新生物による死亡数と死亡率の推移

区 分	香 川 県		全 国	
	死亡数	死亡率 (人口10万対)	死亡数	死亡率 (人口10万対)
昭和45年	1,348	147.5	119,977	116.3
50	1,492	155.2	136,383	122.6
55	1,619	163.9	161,764	139.1
60	1,878	181.6	187,714	156.1
平成 2	2,047	200.4	217,413	177.2
8	2,489	242.8	271,183	217.5
9	2,539	247.7	275,413	220.4
10	2,569	250.6	283,921	226.7
11	2,509	244.8	290,556	231.6
12	2,694	264.6	295,484	235.2
13	2,695	265.0	300,658	238.8
14	2,723	268.3	304,568	241.7
15	2,660	262.3	309,543	245.4
16	2,815	278.2	320,358	253.9
17	2,841	282.3	325,941	258.3
18	2,879	287.0	329,314	261.0
19	2,993	299.6	336,468	266.9
20	2,942	295.4	342,963	272.3
21	2,852	287.5	344,105	273.5
22	3,109	314.4	353,499	279.7
23	2,947	299.2	357,305	283.2
24	2,983	303.8	360,963	286.6
25	3,055	312.1	364,872	290.3
26	3,067	314.9	368,103	293.5
27	3,024	312.0	370,346	295.5
28	3,022	313.5	372,986	298.3
29	2,960	308.7	373,334	299.5

表14 悪性新生物死亡率の市町別比較

高 率 の 地 域		低 率 の 地 域	
市 町 名	死亡率 (人口1万対)	市 町 名	死亡率 (人口1万対)
まんのう町	45.6	宇多津町	14.8
小豆島町	44.6	高松市	26.4
坂出市	40.8	三木町	28.6
土庄町	40.5	善通寺市	29.3
琴平町	40.3	綾川町	29.6

表15 悪性新生物の主な部位別死亡率(人口10万対)

区 分	02102 食道	02103 胃	02104 結腸	02105 直腸S状 結腸移行 部及び直 腸	02106 肝及び肝 内胆管	02107 胆のう及 びその他 の胆道	02108 膵臓	02110 気管、気 管支及び 肺	02112 乳房	02113 子宮	02115 前立腺	02119 白血病	再掲 02104 02105 大腸
香川県	7.5	40.3	24.2	12.6	25.0	14.2	26.9	67.2	20.0	10.1	24.6	7.5	36.8
全 国	9.3	36.3	28.4	12.3	21.8	14.6	27.5	59.5	22.3	10.3	19.8	6.9	40.7

注：子宮の悪性新生物は女性人口10万対、前立腺の悪性新生物は男性人口10万対である。

## イ 心疾患

この疾患による死亡数は、1,997人(うち男916人、女1,081人)で前年に比べ4人増加している。

死亡率(人口10万対)は、208.2で全国の164.3を上回っており、全国で見ると死亡率の高いほうから11番目である。

市町別にみると、まんのう町、小豆島町、琴平町などが高率で、宇多津町、多度津町、高松市などが低率となっている。

表16 心疾患による死亡数と死亡率の推移

区 分	香 川 県		全 国	
	死亡数	死亡率 (人口10万対)	死亡数	死亡率 (人口10万対)
昭和45年	908	99.3	89,411	86.7
50	1,144	119.0	99,226	89.2
55	1,396	141.4	123,505	106.2
60	1,565	151.4	141,097	117.3
平成 2	1,762	172.5	165,478	134.8
8	1,422	138.7	138,229	110.8
9	1,431	139.6	140,174	112.2
10	1,470	143.4	143,120	114.3
11	1,442	140.7	151,079	120.4
12	1,488	146.2	146,741	116.8
13	1,457	143.3	148,292	117.8
14	1,585	156.2	152,518	121.0
15	1,590	156.8	159,545	126.5
16	1,631	161.2	159,625	126.5
17	1,698	168.7	173,125	137.2
18	1,704	169.9	173,024	137.2
19	1,711	171.3	175,539	139.2
20	1,867	187.4	181,928	144.4
21	1,882	189.7	180,745	143.7
22	1,903	192.5	189,360	149.8
23	1,953	198.3	194,926	154.5
24	2,048	208.6	198,836	157.9
25	1,947	198.9	196,723	156.5
26	2,073	212.8	196,925	157.0
27	1,970	203.2	196,113	156.5
28	1,993	206.7	198,006	158.4
29	1,997	208.2	204,837	164.3

表17 心疾患死亡率の市町別比較

高 率 の 地 域		低 率 の 地 域	
市 町 名	死亡率 (人口1万対)	市 町 名	死亡率 (人口1万対)
まんのう町	30.6	宇多津町	10.5
小豆島町	29.2	多度津町	17.2
琴平町	29.1	高松市	18.1
綾川町	26.6	丸亀市	18.5
土庄町	26.5	観音寺市	20.5

ウ 脳血管疾患

この疾患による死亡数は、933人(うち男443人、女490人)で前年に比べ37人減少している。

死亡率(人口10万対)は、97.3で全国の88.2を上回っており、全国でみると死亡率の高いほうから27番目となっている。

市町別にみると、観音寺市、三豊市、東かがわ市などが高率で、直島町、宇多津町、高松市及び丸亀市などが低率となっている。

表18 脳血管疾患による死亡数と死亡率の推移

区 分	香 川 県		全 国	
	死亡数	死亡率 (人口10万対)	死亡数	死亡率 (人口10万対)
昭和45年	1,673	183.0	181,315	175.8
50	1,525	158.6	174,367	156.7
55	1,386	140.4	162,317	139.5
60	1,174	113.5	134,994	112.2
平成 2	1,136	111.2	121,944	99.4
8	1,313	128.1	140,366	112.6
9	1,373	134.0	138,697	111.0
10	1,270	123.9	137,819	110.0
11	1,333	130.0	138,989	110.8
12	1,251	122.9	132,529	105.5
13	1,186	116.6	131,856	104.7
14	1,200	118.2	130,257	103.4
15	1,064	104.9	132,067	104.7
16	1,095	108.2	129,055	102.3
17	1,153	114.6	132,847	105.3
18	1,031	102.8	128,268	101.7
19	1,075	107.6	127,041	100.8
20	1,038	104.2	127,023	100.9
21	1,025	103.3	122,350	97.2
22	986	99.7	123,461	97.7
23	1,079	109.5	123,867	98.2
24	932	94.9	121,602	96.5
25	986	100.7	118,347	94.1
26	925	95.0	114,207	91.1
27	990	102.1	111,973	89.4
28	970	100.6	109,320	87.4
29	933	97.3	109,880	88.2

表19 脳血管疾患死亡率の市町別比較

高 率 の 地 域		低 率 の 地 域	
市 町 名	死亡率 (人口1万対)	市 町 名	死亡率 (人口1万対)
観 音 寺 市	15.7	直 島 町	3.2
三 豊 市	13.6	宇 多 津 町	4.7
東 かが わ 市	12.6	高 松 市	8.3
土 庄 町	11.8	丸 亀 市	8.3
まんのう町	11.7	小 豆 島 町	8.4

## エ 肺 炎

この疾患による死亡数は、591人(うち男316人、女275人)で前年に比べ224人減少している。

死亡率(人口10万対)は61.6で、全国の77.7を下回っており、全国でみると死亡率の高いほうから42番目となっている。

市町別にみると、直島町、三豊市、東かがわ市などが高率で、高松市、さぬき市、三木町などが低率となっている。

表20 肺炎による死亡数と死亡率の推移

区 分	香 川 県		全 国	
	死亡数	死亡率 (人口10万対)	死亡数	死亡率 (人口10万対)
昭和45年	228	24.9	27,929	27.1
50	263	25.4	30,441	27.4
55	362	36.7	33,051	28.4
60	458	44.3	45,075	37.5
平成 2	774	75.8	68,194	55.6
8	818	79.8	70,971	56.9
9	864	84.3	78,904	63.1
10	874	85.3	79,952	63.8
11	1,040	101.5	93,994	74.9
12	993	97.5	86,938	69.2
13	929	91.3	85,305	67.8
14	985	97.0	87,421	69.4
15	1,052	103.7	94,942	75.3
16	1,076	106.3	95,534	75.7
17	1,218	121.0	107,241	85.0
18	1,256	125.2	107,242	85.0
19	1,234	123.5	110,159	87.4
20	1,217	122.2	115,317	91.6
21	1,201	121.1	112,004	89.0
22	943	95.4	118,888	94.1
23	1,020	103.6	124,749	98.9
24	935	95.2	123,925	98.4
25	773	79.0	122,969	97.8
26	839	86.1	119,650	95.4
27	812	83.8	120,953	96.5
28	815	84.5	119,300	95.4
29	591	61.6	96,841	77.7

表21 肺炎死亡率の市町別比較

高 率 の 地 域		低 率 の 地 域	
市 町 名	死亡率 (人口1万対)	市 町 名	死亡率 (人口1万対)
直 島 町	12.9	高 松 市	3.8
三 豊 市	12.8	さ ぬ き 市	3.9
東かがわ市	11.6	三 木 町	4.0
坂 出 市	11.5	宇 多 津 町	4.7
土 庄 町	11.1	綾 川 町	6.0

## 4 乳児死亡

平成29年中の乳児死亡数は、18人(うち男8人、女10人)で前年と比べ10人増加している。

乳児死亡率(出生千対)は、2.4と全国の1.9を上回っており、全国でみると、率の高いほうから8番目となっている。

生存期間別にみると、新生児死亡(生後4週未満の死亡)のなかでも、特に生後1週未満の早期新生児の死亡が8件で全体の44.4%を占めている。

市町別にみると、まんのう町、宇多津町、善通寺市などが高率であったが、4市7町で乳児死亡数が0であった。

表22 乳児死亡数と死亡率の推移

区 分	香 川 県		全 国	
	死亡数	死亡率 (出生千対)	死亡数	死亡率 (出生千対)
昭和45年	229	15.8	25,412	13.1
50	214	13.8	19,103	10.0
55	88	6.8	11,841	7.5
60	51	4.4	7,899	5.5
平成 2	46	4.8	5,616	4.6
8	30	3.2	4,546	3.8
9	40	4.2	4,403	3.7
10	25	2.6	4,380	3.6
11	24	2.5	4,010	3.4
12	31	3.2	3,830	3.2
13	23	2.4	3,599	3.1
14	24	2.5	3,497	3.0
15	24	2.6	3,364	3.0
16	23	2.5	3,122	2.8
17	24	2.8	2,958	2.8
18	25	2.9	2,864	2.6
19	13	1.5	2,828	2.6
20	22	2.6	2,798	2.6
21	23	2.7	2,556	2.4
22	22	2.6	2,450	2.3
23	23	2.8	2,463	2.3
24	15	1.8	2,299	2.2
25	19	2.4	2,185	2.1
26	12	1.5	2,080	2.1
27	11	1.4	1,916	1.9
28	8	1.1	1,928	2.0
29	18	2.4	1,761	1.9

表23 乳児死亡率の市町別比較

高率の地域		低率の地域	
市町名	死亡率 (出生千対)	市町名	死亡率 (出生千対)
まんのう町	8.2	観音寺市、さぬき市、東かがわ市、三豊市、土庄町、小豆島町、三木町、直島町、綾川町、琴平町、多度津において乳児死亡数0である。	
宇多津町	5.0		
善通寺市	4.0		
丸亀市	3.2		
高松市	3.1		

表24 生存期間別乳児死亡率(出生千対)の推移

区分	総数	1週未満	1週～4週未 満	4週～3月未 満	3月～6月未 満	6月～1年未 満
昭和45年	15.8	9.6	2.0	1.2	1.1	2.0
50	13.8	8.4	1.4	1.6	1.2	1.2
55	6.8	3.6	1.2	0.8	0.5	0.6
60	4.4	2.2	0.7	0.3	0.6	0.6
平成 2	4.8	2.2	0.7	0.7	0.4	0.7
8	3.2	1.6	0.3	0.6	0.4	0.2
9	4.2	2.1	0.5	0.6	0.3	0.6
10	2.6	1.0	0.4	0.4	0.4	0.3
11	2.5	1.2	0.3	0.4	0.2	0.3
12	3.2	1.2	0.3	0.5	0.5	0.6
13	2.4	1.1	0.3	0.3	0.3	0.4
14	2.5	0.8	0.5	0.2	0.6	0.3
15	2.6	0.9	0.7	0.5	0.1	0.4
16	2.5	1.2	0.4	0.4	0.2	0.2
17	2.8	1.2	0.3	0.3	0.6	0.3
18	2.9	0.9	0.1	0.7	0.5	0.7
19	1.5	0.5	0.1	0.5	0.2	0.2
20	2.6	0.7	0.2	0.6	0.8	0.2
21	2.7	0.8	0.5	0.6	0.6	0.2
22	2.6	1.0	0.2	0.5	0.6	0.4
23	2.8	1.2	0.2	0.4	0.8	0.1
24	1.8	1.0	-	0.7	0.1	-
25	2.4	0.5	0.5	0.1	0.6	0.6
26	1.5	0.4	0.4	0.3	-	0.5
27	1.4	0.9	-	0.3	0.1	0.1
28	1.1	0.4	0.1	-	0.3	0.3
29	2.4	0.8	0.3	0.3	0.4	0.7

## 5 死産

平成29年中の死産数は、153胎で前年に比べ9胎増加している。

死産率(出産千対)は、20.3で全国値(21.1)を下回り、全国31位である。

市町別にみると、綾川町、観音寺市、さぬき市などが高率で、直島町、土庄町、琴平町が死産数0であった。

表25 死産数と死産率の推移

区 分	死 産 数 (胎)		死 産 率 (出産千対)					
			総 数		自 然		人 工	
	香川県	全 国	香川県	全 国	香川県	全 国	香川県	全 国
昭和45年	810	135,095	52.8	65.3	35.4	40.6	17.4	24.7
50	670	101,862	41.3	50.8	28.6	33.8	12.7	17.1
55	497	77,446	36.8	46.8	23.6	28.8	13.3	18.0
60	500	69,009	41.6	46.0	20.4	22.1	21.2	23.9
平成 2	353	53,892	35.6	42.3	14.6	18.3	21.0	23.9
8	327	39,536	33.9	31.7	17.7	14.7	16.2	17.0
9	293	39,546	29.9	32.1	14.9	14.2	15.0	17.9
10	268	38,988	27.0	31.4	11.2	13.6	15.8	17.8
11	303	38,452	30.4	31.6	12.2	13.7	18.3	17.9
12	297	38,393	29.4	31.2	12.9	13.2	16.5	18.1
13	281	37,467	28.8	31.0	12.1	13.0	16.7	18.0
14	259	36,978	26.7	31.1	9.8	12.7	16.9	18.3
15	255	35,330	27.2	30.5	9.6	12.6	17.6	17.8
16	223	34,365	24.0	30.0	10.9	12.5	13.1	17.5
17	232	31,818	26.0	29.1	10.4	12.3	15.6	16.7
18	244	30,911	27.4	27.5	14.0	11.9	13.4	15.6
19	212	29,313	23.8	26.2	11.7	11.7	12.1	14.5
20	192	28,177	21.8	25.2	11.7	11.3	10.1	13.9
21	214	27,005	24.9	24.6	15.2	11.1	9.8	13.5
22	206	26,560	23.9	24.2	14.5	11.2	9.4	13.0
23	160	25,751	18.9	23.9	8.9	11.1	10.0	12.8
24	165	24,800	19.8	23.4	10.9	10.8	8.9	12.6
25	159	24,102	19.3	22.9	8.6	10.4	10.7	12.5
26	169	23,524	21.4	22.9	9.0	10.6	12.4	12.3
27	167	22,617	21.2	22.0	10.4	10.6	10.8	11.4
28	144	20,934	18.8	21.0	9.7	10.1	9.1	10.9
29	153	20,358	20.3	21.1	9.3	10.1	11.0	11.0

表26 死産率の市町別比較

高 率 の 地 域		低 率 の 地 域	
市 町 名	死産率 (出産千対)	市 町 名	死産率 (出産千対)
綾 川 町	34.0	土庄町、直島町、琴平町で 死産数が0である。	
観 音 寺 市	29.0		
さ ぬ き 市	28.5		
坂 出 市	25.6		
多 度 津 町	24.0		



## 6 周産期死亡

平成29年中の周産期死亡数は、21件で前年に比べ2件増加している。内訳をみると、妊娠満22週以後の死産が前年より1件減少し15件、早期新生児死亡数が3件増加し6件となった。

周産期死亡率(出産千対)は、2.8で全国の3.5を下回り、周産期死亡率の高い順にみると全国42番目となっている。

市町別にみると、坂出市、さぬき市、綾川町などが高率であったが、4市7町で周産期死亡数が0件であった。

表27 周産期死亡数と周産期死亡率の推移

区 分	香 川 県		全 国	
	死亡数	死亡率 (出産千対)	死亡数	死亡率 (出産千対)
昭和45年	311	21.4	41,917	21.7
50	298	19.2	30,513	16.0
55	121	9.3	18,385	11.7
60	90	7.8	11,470	8.0
平成 2	49	5.1	7,001	5.7
8	71	7.6	8,080	6.7
9	70	7.3	7,624	6.4
10	50	5.2	7,447	6.2
11	42	4.3	7,102	6.0
12	48	4.9	6,881	5.8
13	44	4.6	6,476	5.5
14	48	5.1	6,333	5.5
15	35	3.8	5,929	5.3
16	44	4.8	5,541	5.0
17	43	4.9	5,149	4.8
18	38	4.4	5,100	4.7
19	37	4.2	4,906	4.5
20	34	3.9	4,720	4.3
21	29	3.5	4,519	4.2
22	37	4.4	4,515	4.2
23	26	3.1	4,315	4.1
24	41	5.0	4,133	4.0
25	18	2.2	3,862	3.7
26	17	2.2	3,750	3.7
27	26	3.4	3,728	3.7
28	19	2.5	3,516	3.6
29	21	2.8	3,308	3.5

注：1) 平成2年までの死亡数は、妊娠満28週以後の死産と早期新生児死亡の数値  
2) 平成2年までの死亡率は、出生千対率である。

表28 周産期死亡率の市町別比較

高 率 の 地 域		低 率 の 地 域	
市 町 名	死亡率 (出産千対)	市 町 名	死亡率 (出産千対)
坂 出 市	8.5	丸亀市、観音寺市、東かがわ市、三豊市、土庄町、小豆島町、三木町、直島町、琴平町、多度津町、まんのう町で周産期死亡数0である。	
さぬき市	8.1		
綾 川 町	6.8		
宇多津町	5.0		
善通寺市	3.9		

## 7 婚姻と離婚

婚姻件数は昭和45年から47年にかけて、戦後第二の婚姻ブーム期を迎え、その後減少傾向を示したのち、平成2年以降増加に転じていたが、平成10年の6,060組をピークに減少傾向が続いている。

平成29年中の婚姻件数は、前年と比べ276組減少し、4,317組となった。

婚姻率(人口千対)は、4.5で全国の4.9を下回っており、全国順位は第20位となった。

市町別にみると、宇多津町、善通寺市、高松市などが高率で、琴平町、東かがわ市、土庄町などが低率であった。

また、平均初婚年齢は、夫・妻ともに前年と同じであった。

表29 婚姻件数・婚姻率・平均初婚年齢の推移

区 分	婚 姻 件 数 (組)		婚 姻 率 (人口千対)		平 均 初 婚 年 齢			
	香川県	全 国	香川県	全 国	夫		妻	
					香川県	全 国	香川県	全 国
昭和45年	8,082	1,029,405	8.9	10.0	26.1	26.9	23.5	24.2
50	7,261	941,628	7.6	8.5	26.4	27.0	24.2	24.7
55	6,088	774,702	6.1	6.7	27.3	27.8	24.5	25.2
60	5,689	735,850	5.5	6.1	27.6	28.2	24.9	25.5
平成 2	5,234	722,138	5.1	5.9	27.9	28.4	25.1	25.9
8	5,978	795,080	5.8	6.4	27.7	28.5	25.6	26.4
9	5,944	775,651	5.8	6.2	27.6	28.5	25.7	26.6
10	6,060	784,595	5.9	6.3	27.6	28.6	25.9	26.7
11	5,795	762,028	5.6	6.1	27.8	28.7	26.1	26.8
12	6,052	798,138	5.9	6.4	27.9	28.8	26.2	27.0
13	6,046	799,999	5.9	6.4	28.0	29.0	26.5	27.2
14	5,546	757,331	5.5	6.0	28.4	29.1	26.7	27.4
15	5,478	740,191	5.4	5.9	28.5	29.4	26.9	27.6
16	5,327	720,417	5.3	5.7	28.9	29.6	27.3	27.8
17	5,254	714,265	5.2	5.7	28.9	29.8	27.3	28.0
18	5,290	730,971	5.3	5.8	29.2	30.0	27.7	28.2
19	5,253	719,822	5.3	5.7	29.3	30.1	27.7	28.3
20	5,239	726,106	5.3	5.8	29.5	30.2	27.8	28.5
21	5,140	707,734	5.2	5.6	29.6	30.4	28.0	28.6
22	4,975	700,214	5.0	5.5	30.0	30.5	28.5	28.8
23	4,896	661,895	5.0	5.2	30.0	30.7	28.4	29.0
24	4,789	668,869	4.9	5.3	30.1	30.8	28.7	29.2
25	4,828	660,613	4.9	5.3	30.4	30.9	28.9	29.3
26	4,693	643,749	4.8	5.1	30.3	31.1	28.9	29.4
27	4,626	635,156	4.8	5.1	30.2	31.1	28.9	29.4
28	4,593	620,531	4.8	5.0	30.4	31.1	28.9	29.4
29	4,317	606,866	4.5	4.9	30.4	31.1	28.9	29.4

表30 婚姻率の市町別比較

高率の地域		低率の地域	
市町名	婚姻率 (人口千対)	市町名	婚姻率 (人口千対)
宇多津市	6.0	琴平町	2.5
善通寺市	5.3	東かがわ市	2.7
高松市	5.0	土庄町	2.9
丸亀市	4.9	さぬき市	3.1
小豆島町	4.3	まんのう町	3.3

一方、離婚件数は、昭和40年代から全国的に上昇傾向であったが、平成14年をピークに減少に転じている。本県の平成29年中の離婚件数は、1,684組で前年に比べ71組増加している。

離婚率(人口千対)は、1.76で全国の1.70を上回り、全国では率の高いほうから8番目となっている。

市町別にみると、宇多津町、丸亀市、三木町などが高率で、東かがわ市、土庄町、直島町などが低率であった。

表31 離婚件数・離婚率の推移

区分	香川県		全国	
	離婚件数	離婚率 (人口千対)	離婚件数	離婚率 (人口千対)
昭和45年	844	0.93	95,937	0.93
50	990	1.03	119,135	1.07
55	1,220	1.22	141,689	1.22
60	1,263	1.22	166,640	1.39
平成 2	1,226	1.20	157,608	1.28
8	1,577	1.54	206,955	1.66
9	1,682	1.64	222,635	1.78
10	1,830	1.79	243,183	1.94
11	1,994	1.93	250,529	2.00
12	2,026	1.99	264,246	2.10
13	2,302	2.26	285,911	2.27
14	2,331	2.30	289,836	2.30
15	2,231	2.20	283,854	2.25
16	2,105	2.08	270,804	2.15
17	2,029	2.02	261,917	2.08
18	2,034	2.03	257,475	2.04
19	1,987	1.99	254,832	2.02
20	1,929	1.94	251,136	1.99
21	1,963	1.98	253,353	2.01
22	1,928	1.95	251,378	1.99
23	1,765	1.79	235,719	1.87
24	1,887	1.92	235,406	1.87
25	1,771	1.81	231,383	1.84
26	1,719	1.76	222,107	1.77
27	1,767	1.82	226,215	1.81
28	1,613	1.67	216,798	1.73
29	1,684	1.76	212,262	1.70

表32 離婚率の市町別比較

高率の地域		低率の地域	
市町名	離婚率 (人口千対)	市町名	離婚率 (人口千対)
宇多津町	2.11	東かがわ市	1.10
丸亀市	2.05	土庄町	1.25
三木町	1.96	直島町	1.29
高松市	1.84	琴平町	1.34
坂出市	1.74	小豆島町	1.39

# 第3章 生命表

## 1 概要

生命表とは、一定期間(作成基礎期間)における、ある人口集団の死亡状況を年齢の関数(生命関数)として表したものである。生命関数の中で最も広く使われている「平均余命」は、「ある年齢の者が、当該期間での死亡状況で死亡していった場合に、今後どの程度の期間生きていくことが期待されるか」を表した指標である。特に、0歳の平均余命である「平均寿命」は全ての死亡状況を集約しており、保健福祉水準を測る総合的指標として広く活用されている。

また、このほかにも、生命表には様々な生命関数が示されている。これらの種々の関数は、生命表の基本的考え方とでも呼ぶべき、死亡秩序を捉える一つの概念に基づいており、この考え方をいろいろな側面から表現したり、そこから導き出されたりしたものが生命表に示されている各関数となっている。この基本的考え方の一つの表現は、「各年齢において人が死亡する確率は、年齢に応じて捉えることができ、これを算定し一定と仮定する」というものである。

生命表は年齢別の死亡率のみに基づいて作成されており、集団の年齢構成いかに関わらず、その集団の死亡の程度を表している。したがって、地域別や年次別といった、年齢構成の異なる集団間の死亡状況を精密に比較する際に欠くことのできないものとなっている。

全国規模の生命表には「完全生命表」と呼ばれるものと、「簡易生命表」と呼ばれるものがある。完全生命表は、昭和35年に公表された「第10回生命表」以降、国勢調査による年齢別人口に基づき作成され、厚生労働省が5年に一度公表している。一方、簡易生命表は、総務省の人口推計による推計人口を用いて作成され、昭和25年以降毎年公表されている。

また、地域別の生命表である「都道府県別生命表」は、昭和40年以降、5年ごとに厚生労働省から発表されているが、本県では、その間の動向を把握するため、昭和56年から毎年「香川県簡易生命表」を作成している。なお、平成15年からは、従来、90歳までの表記で作成してきたものを95歳までの表記に拡大して作成している。

なお、「香川県簡易生命表」と「都道府県別生命表」とでは、作成基礎期間や基礎資料の期間等に差異がある。

## 2 香川県民の平均寿命

平成29年の香川県簡易生命表によると香川県の平均寿命は、男81.15年、女87.65年で前年より男は0.10年上回り、女は0.67年上回った。

平均寿命の男女差は、6.50年で、前年と比べて0.57年拡大した。

図8 平均寿命の推移

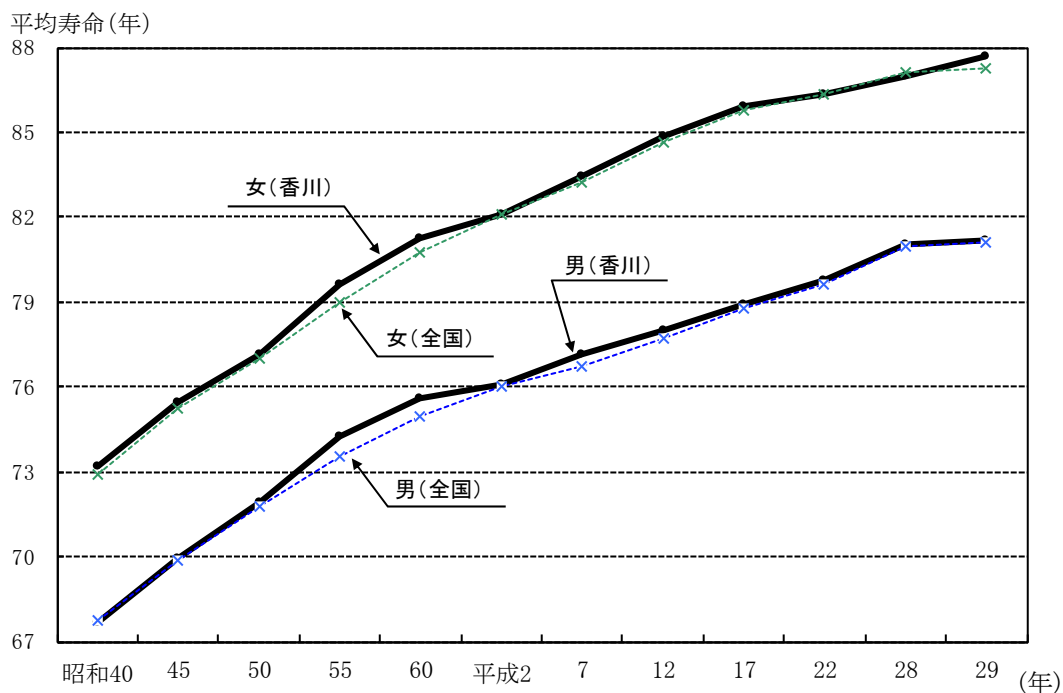

注：1) 昭和40年～平成27年は都道府県別生命表(厚生労働省)による。  
 2) 平成28、29年は、香川県が香川県簡易生命表(香川県)、全国が簡易生命表(厚生労働省)による。

表33 平均寿命の前年比較

区分	男			女		
	平成28年	平成29年	延び	平成28年	平成29年	延び
0歳	81.05	81.15	0.10	86.98	87.65	0.67
5	76.23	76.40	0.17	82.03	82.95	0.92
10	71.24	71.42	0.18	77.05	77.98	0.93
15	66.25	66.48	0.23	72.07	72.99	0.92
20	61.27	61.52	0.25	67.09	68.08	0.99
25	56.40	56.69	0.29	62.24	63.18	0.94
30	51.60	51.82	0.22	57.27	58.27	1.00
35	46.77	46.95	0.18	52.42	53.33	0.91
40	41.92	42.07	0.15	47.65	48.44	0.79
45	37.25	37.27	0.02	42.82	43.59	0.77
50	32.61	32.65	0.04	38.01	38.77	0.76
55	28.12	28.18	0.06	33.25	34.09	0.84
60	23.75	23.75	0.00	28.61	29.38	0.77
65	19.64	19.63	△ 0.01	24.03	24.78	0.75
70	15.81	15.82	0.01	19.64	20.32	0.68
75	12.23	12.19	△ 0.04	15.38	16.11	0.73
80	8.85	8.90	0.05	11.43	12.17	0.74
85	6.15	6.21	0.06	8.06	8.77	0.71
90	4.18	4.23	0.05	5.27	6.12	0.85
95	2.56	2.54	△ 0.02	3.11	4.27	1.16

注：香川県簡易生命表(香川県)による。

表34 平均寿命の推移

区分	昭和40	45	50	55	60	平成2	7	12	17	22	27	28	29	
香川県	男	67.67 ⑰	69.95 ⑮	71.91 ⑭	74.28 ⑤	75.61 ④	76.09 ⑳	77.12 ⑬	77.99 ⑭	78.91 ⑰	79.73 ⑯	80.85 ㉑	81.05	81.15
	女	73.16 ⑱	75.44 ⑧	77.12 ⑭	79.64 ③	81.28 ⑥	82.13 ㉓	83.47 ⑱	84.85 ⑰	85.89 ㉑	86.34 ㉒	87.21 ⑲	86.98	87.65
全国	男	67.74	69.84	71.79	73.57	74.95	76.04	76.70	77.71	78.79	79.59	80.77	80.98	81.09
	女	72.92	75.23	77.01	79.00	80.75	82.07	83.22	84.62	85.75	86.35	87.01	87.14	87.26

注：1) ○内は全国順位(国勢調査年のみ)

2) 昭和40年～平成27年は都道府県別生命表(厚生労働省)による。

平成28、29年は、香川県が香川県簡易生命表(香川県)、全国が簡易生命表(厚生労働省)による。

### 3 特定死因を除いた場合の平均寿命の伸び

ある死因が克服された場合、その死因によって死亡していた者は、その死亡年齢以後に他の死因で死亡することになる。その結果、死亡時期が繰り越され、平均余命が延びることになる。この伸びは、その死因のために失われた平均余命としてみることができ、これによって、各死因がどの程度平均余命に影響しているかを測ることができる。

平成29年についてみると、0歳における伸びは、男は悪性新生物(3.32年)、心疾患(1.51年)、次いで、脳血管疾患(0.67年)などの順となっており、女は悪性新生物(2.61年)、心疾患(1.37年)、脳血管疾患(0.65年)などの順となっている。また、80歳における伸びをみると、男は悪性新生物(1.35年)、心疾患(0.84年)、脳血管疾患(0.42年)などとなっており、女は心疾患(1.10年)、悪性新生物(0.96年)、脳血管疾患(0.44年)などとなっている。

表35 特定死因を除いた場合の平均寿命の伸び

区分 死因	男					女				
	0歳	20歳	40歳	65歳	80歳	0歳	20歳	40歳	65歳	80歳
悪性新生物	3.32	3.32	3.33	2.67	1.35	2.61	2.59	2.48	1.79	0.96
高血圧性疾患	0.05	0.05	0.05	0.04	0.03	0.06	0.06	0.06	0.06	0.06
心疾患	1.51	1.52	1.47	1.17	0.84	1.37	1.37	1.37	1.33	1.10
脳血管疾患	0.67	0.67	0.68	0.55	0.42	0.65	0.66	0.63	0.56	0.44
肺炎	0.40	0.38	0.38	0.36	0.33	0.32	0.30	0.30	0.29	0.26
肝疾患	0.18	0.18	0.18	0.09	0.03	0.12	0.12	0.12	0.08	0.05
腎不全	0.20	0.20	0.20	0.17	0.14	0.15	0.15	0.15	0.14	0.12
不慮の事故	0.53	0.45	0.36	0.23	0.16	0.32	0.26	0.26	0.20	0.14
交通事故	0.22	0.18	0.09	0.04	0.01	0.06	0.06	0.06	0.03	0.01
自殺	0.53	0.49	0.29	0.07	0.02	0.24	0.21	0.11	0.05	0.01

## 4 平成29年香川県簡易生命表【男】

年 齢 $x$	死亡率 $nq_x$	生存数 $l_x$	死亡数 $nd_x$	定 常 人 口		平均余命 $e_x$	全 国 $e_x$
				$nL_x$	$T_x$		
0週	0.00079	100,000	79	1,917	8,114,632	81.15	81.09
1	0.00026	99,921	26	1,916	8,112,715	81.19	81.13
2	0.00000	99,894	0	1,916	8,110,799	81.19	81.12
3	0.00000	99,894	0	1,916	8,108,883	81.17	81.11
4	0.00026	99,894	26	8,985	8,106,967	81.16	81.09
2月	0.00053	99,868	53	8,320	8,097,982	81.09	81.02
3	0.00000	99,815	0	24,954	8,089,662	81.05	80.95
6	0.00026	99,815	26	49,901	8,064,709	80.80	80.72
0年	0.00211	100,000	211	99,824	8,114,632	81.15	81.09
1	0.00016	99,789	16	99,781	8,014,808	80.32	80.25
2	0.00029	99,773	28	99,759	7,915,027	79.33	79.27
3	0.00031	99,745	31	99,729	7,815,268	78.35	78.29
4	0.00025	99,714	25	99,702	7,715,538	77.38	77.30
5	0.00016	99,689	16	99,681	7,615,837	76.40	76.30
6	0.00009	99,673	9	99,669	7,516,155	75.41	75.31
7	0.00004	99,665	4	99,662	7,416,487	74.41	74.32
8	0.00002	99,660	2	99,660	7,316,824	73.42	73.32
9	0.00001	99,659	1	99,658	7,217,165	72.42	72.33
10	0.00004	99,658	4	99,656	7,117,506	71.42	71.33
11	0.00012	99,654	12	99,648	7,017,850	70.42	70.34
12	0.00021	99,641	21	99,631	6,918,203	69.43	69.34
13	0.00026	99,621	26	99,607	6,818,572	68.45	68.35
14	0.00024	99,594	24	99,582	6,718,964	67.46	67.36
15	0.00016	99,571	16	99,562	6,619,382	66.48	66.37
16	0.00008	99,554	8	99,550	6,519,820	65.49	65.38
17	0.00006	99,546	6	99,543	6,420,269	64.50	64.39
18	0.00014	99,540	14	99,533	6,320,726	63.50	63.41
19	0.00027	99,527	27	99,513	6,221,193	62.51	62.43
20	0.00039	99,500	38	99,480	6,121,680	61.52	61.45
21	0.00051	99,461	51	99,436	6,022,199	60.55	60.48
22	0.00062	99,410	62	99,380	5,922,763	59.58	59.51
23	0.00069	99,349	68	99,315	5,823,384	58.62	58.54
24	0.00067	99,281	66	99,248	5,724,069	57.66	57.56
25	0.00054	99,215	53	99,188	5,624,822	56.69	56.59
26	0.00040	99,161	40	99,141	5,525,634	55.72	55.62
27	0.00035	99,121	35	99,104	5,426,492	54.75	54.65
28	0.00043	99,087	42	99,065	5,327,388	53.77	53.68
29	0.00054	99,044	53	99,018	5,228,323	52.79	52.70
30	0.00057	98,991	57	98,963	5,129,305	51.82	51.73
31	0.00056	98,935	56	98,907	5,030,342	50.85	50.76
32	0.00052	98,879	51	98,853	4,931,436	49.87	49.79
33	0.00054	98,828	54	98,801	4,832,582	48.90	48.82
34	0.00062	98,774	61	98,743	4,733,782	47.93	47.85
35	0.00064	98,713	63	98,681	4,635,038	46.95	46.88
36	0.00058	98,650	57	98,621	4,536,357	45.98	45.91
37	0.00049	98,593	48	98,568	4,437,736	45.01	44.94
38	0.00044	98,544	44	98,522	4,339,167	44.03	43.98
39	0.00049	98,501	48	98,476	4,240,645	43.05	43.01
40	0.00067	98,452	66	98,419	4,142,169	42.07	42.05
41	0.00091	98,386	90	98,341	4,043,749	41.10	41.09
42	0.00106	98,296	104	98,245	3,945,408	40.14	40.14
43	0.00115	98,193	113	98,136	3,847,164	39.18	39.18
44	0.00132	98,080	130	98,015	3,749,027	38.22	38.23

### 【用語の解説】

死亡率 ( $nq_x$ ) : ちょうどx歳に達した人が、x+n歳までに死亡する確率

生存数 ( $l_x$ ) : 100,000人の出生者が上記死亡率に従って死亡減少していくと考えた場合、x歳に達するまでに生き残ると期待される人の数

死亡数 ( $nd_x$ ) : x歳における生存数のうち、x+n歳に達するまでに死亡する人の数



年 齢 $x$	死亡率 $nq_x$	生存数 $l_x$	死亡数 $nd_x$	定 常 人 口		平均余命 $e_x$	全 国 $e_x$
				$nL_x$	$T_x$		
45年	0.00167	97,950	163	97,869	3,651,012	37.27	37.28
46	0.00202	97,787	198	97,688	3,553,143	36.34	36.34
47	0.00229	97,589	223	97,478	3,455,455	35.41	35.40
48	0.00241	97,366	234	97,249	3,357,977	34.49	34.46
49	0.00252	97,132	244	97,010	3,260,728	33.57	33.54
50	0.00274	96,887	266	96,755	3,163,719	32.65	32.61
51	0.00324	96,622	313	96,465	3,066,964	31.74	31.69
52	0.00364	96,309	351	96,133	2,970,499	30.84	30.78
53	0.00386	95,958	370	95,773	2,874,365	29.95	29.87
54	0.00403	95,588	385	95,395	2,778,593	29.07	28.97
55	0.00409	95,202	390	95,008	2,683,198	28.18	28.08
56	0.00414	94,813	393	94,616	2,588,190	27.30	27.19
57	0.00422	94,420	398	94,221	2,493,574	26.41	26.31
58	0.00444	94,022	418	93,813	2,399,352	25.52	25.44
59	0.00499	93,604	467	93,371	2,305,539	24.63	24.57
60	0.00577	93,138	538	92,869	2,212,168	23.75	23.72
61	0.00692	92,600	641	92,279	2,119,300	22.89	22.87
62	0.00814	91,959	749	91,585	2,027,020	22.04	22.03
63	0.00942	91,211	859	90,781	1,935,435	21.22	21.20
64	0.01068	90,352	965	89,869	1,844,654	20.42	20.38
65	0.01170	89,387	1,046	88,864	1,754,785	19.63	19.57
66	0.01256	88,341	1,110	87,786	1,665,921	18.86	18.78
67	0.01326	87,231	1,157	86,652	1,578,136	18.09	18.00
68	0.01415	86,074	1,218	85,465	1,491,483	17.33	17.23
69	0.01541	84,856	1,308	84,202	1,406,018	16.57	16.48
70	0.01702	83,548	1,422	82,837	1,321,817	15.82	15.73
71	0.01857	82,126	1,525	81,363	1,238,980	15.09	15.00
72	0.01971	80,601	1,589	79,806	1,157,616	14.36	14.27
73	0.02036	79,012	1,609	78,208	1,077,810	13.64	13.56
74	0.02137	77,404	1,654	76,576	999,602	12.91	12.86
75	0.02349	75,749	1,779	74,860	923,026	12.19	12.18
76	0.02718	73,970	2,010	72,965	848,166	11.47	11.50
77	0.03243	71,960	2,334	70,793	775,201	10.77	10.83
78	0.03799	69,626	2,645	68,303	704,409	10.12	10.18
79	0.04333	66,981	2,902	65,530	636,106	9.50	9.55
80	0.04801	64,078	3,077	62,540	570,576	8.90	8.95
81	0.05301	61,002	3,234	59,385	508,036	8.33	8.36
82	0.05877	57,768	3,395	56,070	448,651	7.77	7.80
83	0.06673	54,373	3,629	52,559	392,581	7.22	7.26
84	0.07575	50,744	3,844	48,822	340,022	6.70	6.75
85	0.08624	46,900	4,045	44,878	291,200	6.21	6.26
86	0.09816	42,856	4,207	40,752	246,322	5.75	5.80
87	0.11296	38,649	4,366	36,466	205,569	5.32	5.37
88	0.12728	34,283	4,364	32,101	169,103	4.93	4.97
89	0.13812	29,920	4,133	27,853	137,002	4.58	4.60
90	0.14725	25,787	3,797	23,888	109,149	4.23	4.25
91	0.16019	21,990	3,523	20,229	85,260	3.88	3.92
92	0.17909	18,467	3,307	16,814	65,031	3.52	3.61
93	0.20039	15,160	3,038	13,641	48,218	3.18	3.33
94	0.22559	12,122	2,735	10,755	34,577	2.85	3.06
95~	1.00000	9,388	9,388	23,822	23,822	2.54	2.81

定常人口 ( $nL_x$ ) :  $x$ 歳の生存数の各々が $x$ 歳から $x+n$ 歳に達するまでに生存する年数の和

( $T_x$ ) :  $x$ 歳の生存数の各々が死亡するまでの生存年数の和

平均余命 ( $e_x$ ) :  $x$ 歳に達した人がその後生存できると期待される年数

## 5 平成29年香川県簡易生命表【女】

年齢 $x$	死亡率 $nq_x$	生存数 $l_x$	死亡数 $ndx$	定常人口		平均余命 $e_x$	全国 $e_x$
				$nL_x$	$T_x$		
0週	0.00083	100,000	83	1,917	8,764,565	87.65	87.26
1	0.00000	99,917	0	1,916	8,762,648	87.70	87.30
2	0.00028	99,917	28	1,916	8,760,732	87.68	87.28
3	0.00000	99,889	0	1,916	8,758,816	87.69	87.27
4	0.00028	99,889	28	8,984	8,756,900	87.67	87.26
2月	0.00000	99,861	0	8,322	8,747,916	87.60	87.19
3	0.00083	99,861	83	24,955	8,739,594	87.52	87.11
6	0.00055	99,778	55	49,876	8,714,639	87.34	86.89
0年	0.00276	100,000	276	99,801	8,764,565	87.65	87.26
1	0.00029	99,724	28	99,709	8,664,764	86.89	86.42
2	0.00021	99,695	21	99,685	8,565,054	85.91	85.44
3	0.00016	99,674	16	99,667	8,465,370	84.93	84.46
4	0.00014	99,659	14	99,652	8,365,703	83.94	83.47
5	0.00013	99,645	13	99,639	8,266,051	82.95	82.48
6	0.00011	99,632	11	99,627	8,166,412	81.97	81.48
7	0.00007	99,622	7	99,618	8,066,785	80.97	80.49
8	0.00002	99,615	2	99,614	7,967,167	79.98	79.49
9	0.00000	99,613	0	99,613	7,867,553	78.98	78.50
10	0.00000	99,613	0	99,613	7,767,940	77.98	77.50
11	0.00000	99,613	0	99,613	7,668,327	76.98	76.50
12	0.00002	99,613	2	99,612	7,568,714	75.98	75.51
13	0.00004	99,611	4	99,609	7,469,102	74.98	74.51
14	0.00009	99,607	9	99,602	7,369,493	73.99	73.52
15	0.00015	99,598	15	99,590	7,269,890	72.99	72.52
16	0.00024	99,583	24	99,571	7,170,300	72.00	71.53
17	0.00029	99,559	29	99,545	7,070,729	71.02	70.54
18	0.00031	99,530	31	99,515	6,971,184	70.04	69.55
19	0.00032	99,500	31	99,484	6,871,669	69.06	68.56
20	0.00033	99,468	33	99,452	6,772,185	68.08	67.57
21	0.00034	99,435	34	99,418	6,672,734	67.11	66.58
22	0.00032	99,402	31	99,386	6,573,315	66.13	65.59
23	0.00024	99,370	24	99,358	6,473,929	65.15	64.60
24	0.00019	99,346	19	99,337	6,374,571	64.17	63.62
25	0.00022	99,327	22	99,316	6,275,235	63.18	62.63
26	0.00034	99,305	34	99,288	6,175,918	62.19	61.64
27	0.00036	99,271	36	99,253	6,076,630	61.21	60.66
28	0.00030	99,235	30	99,220	5,977,377	60.23	59.67
29	0.00025	99,205	25	99,193	5,878,157	59.25	58.69
30	0.00026	99,180	26	99,167	5,778,964	58.27	57.70
31	0.00030	99,155	30	99,140	5,679,797	57.28	56.72
32	0.00030	99,125	30	99,110	5,580,657	56.30	55.74
33	0.00022	99,095	22	99,084	5,481,547	55.32	54.75
34	0.00011	99,073	11	99,068	5,382,463	54.33	53.77
35	0.00015	99,063	15	99,055	5,283,395	53.33	52.79
36	0.00032	99,048	31	99,032	5,184,339	52.34	51.81
37	0.00048	99,016	48	98,993	5,085,307	51.36	50.83
38	0.00059	98,969	58	98,939	4,986,315	50.38	49.86
39	0.00062	98,910	61	98,880	4,887,375	49.41	48.88
40	0.00056	98,849	56	98,822	4,788,495	48.44	47.90
41	0.00056	98,794	56	98,766	4,689,674	47.47	46.93
42	0.00062	98,738	61	98,707	4,590,908	46.50	45.96
43	0.00070	98,677	69	98,642	4,492,200	45.52	44.99
44	0.00073	98,608	72	98,572	4,393,558	44.56	44.03

【用語の解説】

死亡率 ( $nq_x$ ) : ちょうど $x$ 歳に達した人が、 $x+n$ 歳までに死亡する確率

生存数 ( $l_x$ ) : 100,000人の出生者が上記死亡率に従って死亡減少していくと考えた場合、 $x$ 歳に達するまでに生き残ると期待される人の数

死亡数 ( $ndx$ ) :  $x$ 歳における生存数のうち、 $x+n$ 歳に達するまでに死亡する人の数

年 齢 $x$	死亡率 $nq_x$	生存数 $l_x$	死亡数 $ndx$	定 常 人 口		平均余命 $e_x$	全 国 $e_x$
				$nL_x$	$T_x$		
45年	0.00079	98,536	78	98,497	4,294,986	43.59	43.06
46	0.00086	98,458	85	98,416	4,196,488	42.62	42.10
47	0.00091	98,374	90	98,329	4,098,072	41.66	41.15
48	0.00097	98,284	95	98,236	3,999,743	40.70	40.19
49	0.00100	98,189	98	98,140	3,901,507	39.73	39.24
50	0.00109	98,091	107	98,038	3,803,366	38.77	38.29
51	0.00141	97,984	138	97,915	3,705,329	37.82	37.34
52	0.00179	97,846	175	97,758	3,607,414	36.87	36.40
53	0.00214	97,671	209	97,566	3,509,656	35.93	35.46
54	0.00236	97,462	230	97,347	3,412,090	35.01	34.53
55	0.00232	97,232	226	97,119	3,314,743	34.09	33.59
56	0.00202	97,006	196	96,908	3,217,625	33.17	32.66
57	0.00166	96,810	161	96,729	3,120,717	32.24	31.74
58	0.00147	96,649	142	96,578	3,023,988	31.29	30.81
59	0.00159	96,507	153	96,431	2,927,409	30.33	29.89
60	0.00206	96,354	198	96,255	2,830,978	29.38	28.97
61	0.00272	96,156	262	96,025	2,734,723	28.44	28.05
62	0.00313	95,894	300	95,744	2,638,699	27.52	27.14
63	0.00336	95,594	321	95,433	2,542,955	26.60	26.23
64	0.00356	95,273	340	95,103	2,447,521	25.69	25.33
65	0.00385	94,934	366	94,751	2,352,418	24.78	24.43
66	0.00424	94,568	401	94,367	2,257,667	23.87	23.54
67	0.00477	94,167	449	93,942	2,163,300	22.97	22.65
68	0.00526	93,718	493	93,471	2,069,358	22.08	21.77
69	0.00583	93,225	543	92,953	1,975,886	21.19	20.89
70	0.00664	92,682	615	92,374	1,882,933	20.32	20.03
71	0.00766	92,067	705	91,714	1,790,559	19.45	19.17
72	0.00881	91,361	805	90,959	1,698,845	18.59	18.31
73	0.00999	90,557	904	90,104	1,607,886	17.76	17.46
74	0.01090	89,652	977	89,164	1,517,782	16.93	16.62
75	0.01162	88,675	1,030	88,160	1,428,618	16.11	15.79
76	0.01247	87,645	1,093	87,098	1,340,459	15.29	14.97
77	0.01431	86,551	1,239	85,932	1,253,361	14.48	14.16
78	0.01700	85,313	1,450	84,588	1,167,429	13.68	13.37
79	0.02042	83,862	1,712	83,006	1,082,841	12.91	12.59
80	0.02381	82,150	1,956	81,172	999,835	12.17	11.84
81	0.02706	80,194	2,170	79,109	918,663	11.46	11.10
82	0.03039	78,024	2,371	76,838	839,554	10.76	10.39
83	0.03385	75,652	2,561	74,372	762,716	10.08	9.70
84	0.03828	73,091	2,798	71,692	688,344	9.42	9.03
85	0.04447	70,293	3,126	68,731	616,652	8.77	8.39
86	0.05208	67,168	3,498	65,419	547,921	8.16	7.77
87	0.06166	63,670	3,926	61,707	482,503	7.58	7.19
88	0.07291	59,744	4,356	57,566	420,796	7.04	6.64
89	0.08473	55,388	4,693	53,042	363,230	6.56	6.11
90	0.09736	50,695	4,936	48,227	310,188	6.12	5.61
91	0.11241	45,760	5,144	43,188	261,961	5.72	5.15
92	0.12392	40,616	5,033	38,099	218,773	5.39	4.71
93	0.12401	35,583	4,412	33,377	180,674	5.08	4.30
94	0.11331	31,170	3,532	29,404	147,297	4.73	3.92
95~	1.00000	27,638	27,638	117,893	117,893	4.27	3.59

定常人口 ( $nL_x$ ) :  $x$ 歳の生存数の各々が $x$ 歳から $x+n$ 歳に達するまでに生存する年数の和

( $T_x$ ) :  $x$ 歳の生存数の各々が死亡するまでの生存年数の和

平均余命 ( $e_x$ ) :  $x$ 歳に達した人がその後生存できると期待される年数

## 6 生命表（全国）

（男）

年齢	昭和25～27年	30	35	40	45	50	55	60
0	59.57	63.60	65.32	67.74	69.31	71.73	73.35	74.78
1	62.14	65.37	66.56	68.16	69.35	71.53	72.96	74.22
2	61.86	64.74	65.81	67.31	68.47	70.63	72.03	73.28
3	61.42	64.04	65.00	66.42	67.55	69.70	71.09	72.33
4	60.82	63.27	64.15	65.51	66.62	68.75	70.14	71.36
5	60.10	62.45	63.26	64.57	65.67	67.80	69.17	70.39
10	55.68	57.89	58.57	59.80	60.85	62.94	64.28	65.47
15	50.95	53.09	53.74	54.93	55.97	58.03	59.35	60.54
20	46.43	48.47	49.08	50.18	51.26	53.27	54.56	55.74
25	42.24	44.09	44.58	45.54	46.58	48.54	49.79	50.97
30	38.10	39.70	40.07	40.90	41.90	43.78	45.00	46.16
35	33.87	35.27	35.52	36.28	37.24	39.05	40.22	41.36
40	29.65	30.85	31.02	31.73	32.68	34.41	35.52	36.63
45	25.52	26.52	26.61	27.28	28.22	29.92	30.94	32.01
50	21.54	22.41	22.39	23.00	23.88	25.56	26.57	27.56
55	17.79	18.54	18.45	18.94	19.76	21.35	22.35	23.36
60	14.36	14.97	14.84	15.20	15.93	17.38	18.31	19.34
65	11.35	11.82	11.62	11.88	12.50	13.72	14.56	15.52
70	8.82	9.13	8.85	8.99	9.56	10.53	11.18	12.00
75	6.73	6.97	6.60	6.63	7.14	7.85	8.34	8.93
80	5.04	5.25	4.91	4.81	5.26	5.70	6.08	6.51
85	3.72	3.90	3.69	3.51	3.82	4.14	4.39	4.64
90	2.70	2.87	2.69	2.56	2.75	3.05	3.17	3.28
95	1.95	2.10	1.85	1.85	1.97	2.29	2.36	2.29

（女）

年齢	昭和25～27年	30	35	40	45	50	55	60
0	62.97	67.75	70.19	72.92	74.66	76.89	78.76	80.48
1	65.25	69.34	71.17	73.13	74.52	76.56	78.29	79.89
2	65.01	68.70	70.39	72.26	73.62	75.65	77.35	78.95
3	64.58	68.00	69.57	71.35	72.69	74.71	76.40	77.98
4	64.00	67.24	68.69	70.42	71.75	73.75	75.43	77.01
5	63.28	66.41	67.79	69.47	70.78	72.78	74.46	76.03
10	58.82	61.78	63.04	64.62	65.91	67.87	69.53	71.08
15	54.10	56.96	58.17	59.71	60.99	62.94	64.58	66.13
20	49.58	52.25	53.39	54.85	56.11	58.04	59.66	61.20
25	45.35	47.73	48.74	50.06	51.30	53.19	54.77	56.30
30	41.20	43.25	44.10	45.31	46.50	48.35	49.90	51.41
35	36.99	38.78	39.48	40.58	41.73	43.53	45.04	46.54
40	32.77	34.34	34.90	35.91	37.01	38.76	40.23	41.72
45	28.58	29.95	30.39	31.31	32.37	34.06	35.49	36.96
50	24.47	25.70	26.03	26.85	27.84	29.46	30.84	32.28
55	20.53	21.61	21.83	22.54	23.47	25.00	26.30	27.71
60	16.81	17.72	17.83	18.42	19.27	20.68	21.89	23.24
65	13.36	14.13	14.10	14.56	15.34	16.58	17.68	18.94
70	10.34	10.95	10.78	11.09	11.75	12.78	13.73	14.89
75	7.76	8.28	8.01	8.11	8.70	9.47	10.24	11.19
80	5.64	6.12	5.88	5.80	6.27	6.76	7.33	8.07
85	3.97	4.42	4.26	4.19	4.46	4.79	5.12	5.60
90	2.72	3.12	2.99	2.96	3.26	3.39	3.55	3.82
95	1.83	2.16	2.02	2.10	2.41	2.49	2.46	2.55

注：1）平成22年までと平成27年は完全生命表、平成26、28年は簡易生命表による。

2）昭和45年以前は沖縄県を除く値である。

年齢	平成2年	7	12	17	22	27	28	29
0	75.92	76.38	77.72	78.56	79.55	80.75	80.98	81.09
1	75.30	75.73	76.99	77.79	78.75	79.92	80.14	80.25
2	74.36	74.78	76.03	76.83	77.78	78.94	79.16	79.27
3	73.40	73.82	75.06	75.85	76.80	77.96	78.18	78.29
4	72.43	72.85	74.08	74.87	75.81	76.97	77.19	77.30
5	71.45	71.87	73.10	73.88	74.82	75.98	76.20	76.30
10	66.53	66.94	68.15	68.93	69.85	71.02	71.23	71.33
15	61.58	62.00	63.19	63.97	64.89	66.05	66.26	66.37
20	56.77	57.16	58.33	59.08	59.99	61.13	61.34	61.45
25	51.98	52.37	53.52	54.25	55.16	56.28	56.49	56.59
30	47.16	47.55	48.69	49.43	50.33	51.43	51.63	51.73
35	42.35	42.74	43.89	44.62	45.51	46.58	46.78	46.88
40	37.58	37.96	39.13	39.86	40.73	41.77	41.96	42.05
45	32.92	33.28	34.45	35.18	36.02	37.01	37.20	37.28
50	28.40	28.75	29.91	30.63	31.42	32.36	32.54	32.61
55	24.06	24.41	25.58	26.25	26.98	27.85	28.02	28.08
60	20.01	20.28	21.44	22.09	22.75	23.51	23.67	23.72
65	16.22	16.48	17.54	18.13	18.74	19.41	19.55	19.57
70	12.66	12.97	13.97	14.39	14.96	15.59	15.72	15.73
75	9.50	9.81	10.75	11.07	11.45	12.03	12.14	12.18
80	6.88	7.13	7.96	8.22	8.42	8.83	8.92	8.95
85	4.93	5.05	5.76	5.89	6.00	6.22	6.27	6.26
90	3.51	3.58	4.10	4.15	4.19	4.27	4.28	4.25
95	2.50	2.60	2.97	2.93	2.90	2.98	2.86	2.81

(女)

年齢	平成2年	平成7年	12	17	22	27	28	29
0	81.90	82.85	84.60	85.52	86.30	86.99	87.14	87.26
1	81.25	82.17	83.86	84.73	85.48	86.14	86.31	86.42
2	80.30	81.21	82.89	83.76	84.51	85.17	85.33	85.44
3	79.33	80.25	81.92	82.78	83.53	84.19	84.35	84.46
4	78.35	79.27	80.93	81.80	82.54	83.20	83.36	83.47
5	77.37	78.29	79.95	80.81	81.55	82.20	82.37	82.48
10	72.42	73.34	74.98	75.84	76.58	77.23	77.39	77.50
15	67.46	68.39	70.01	70.87	71.61	72.26	72.42	72.52
20	62.54	63.46	65.08	65.93	66.67	67.31	67.46	67.57
25	57.63	58.56	60.16	61.02	61.75	62.37	62.53	62.63
30	52.73	53.65	55.26	56.12	56.83	57.45	57.61	57.70
35	47.84	48.77	50.37	51.23	51.94	52.55	52.69	52.79
40	43.00	43.91	45.52	46.38	47.08	47.67	47.82	47.90
45	38.22	39.12	40.73	41.57	42.27	42.83	42.98	43.06
50	33.51	34.43	36.01	36.84	37.52	38.07	38.21	38.29
55	28.90	29.82	31.40	32.20	32.86	33.38	33.53	33.59
60	24.39	25.31	26.85	27.66	28.28	28.77	28.91	28.97
65	20.03	20.94	22.42	23.19	23.80	24.24	24.38	24.43
70	15.87	16.76	18.19	18.88	19.43	19.85	19.98	20.03
75	12.06	12.88	14.19	14.83	15.27	15.64	15.76	15.79
80	8.72	9.47	10.60	11.13	11.46	11.71	11.82	11.84
85	6.10	6.67	7.61	7.99	8.15	8.30	8.39	8.39
90	4.18	4.64	5.29	5.53	5.53	5.56	5.62	5.61
95	2.88	3.33	3.73	3.77	3.66	3.63	3.65	3.59

## 第4章 年齢調整死亡率

### 1 概要

年齢調整死亡率とは、一定の年齢構成をもった人口を基準(基準人口)にあてはめて調整された死亡率のことである。

一般に死亡状態を比較する場合、粗死亡率(死亡数を人口で除した率)が使われているが、小地域間で死亡率を比較する場合、人口の年齢構成の差異を考慮していないため、老年人口の多い地域ほど粗死亡率も高くなるという傾向がある。

そこで、年齢構成の違いによる影響を除いた指標を用いて比較するために、モデル人口(昭和60年国勢調査日本人人口を基にベビーブーム等による年齢構成の歪みを補正したもの)を作成して、平成29年の三大死因(悪性新生物、心疾患、脳血管疾患)について、市町別に観察した。

### 2 市町別年齢調整死亡率

#### (1) 全死因

男の死亡率を市町別にみると、坂出市(551.7)、三豊市(518.3)、小豆島町(515.5)などが高率で、宇多津町(322.2)、直島町(347.3)、綾川町(411.1)などが低率となっている。

また、女の死亡率は、まんのう町(296.5)、小豆島町(290.6)、三豊市(286.0)などが高率で、直島町(171.2)、さぬき市(171.5)、三木町(212.7)などが低率となっている。

#### (2) 悪性新生物

男の死亡率を市町別にみると、多度津町(208.5)、まんのう町(200.0)、坂出市(193.4)などが高率で、宇多津町(104.9)、綾川町(109.3)、土庄町(112.6)などが低率となっている。

また、女の死亡率は、多度津町(102.8)、まんのう町(100.1)、小豆島町(94.5)などが高率で、直島町(18.9)、さぬき市(52.2)、琴平町(58.5)などが低率となっている。

#### (3) 心疾患

男の死亡率を市町別にみると、善通寺市(91.3)、東かがわ市(82.6)、三木町(75.5)などが高率で、琴平町(32.4)、土庄町(37.9)、まんのう町(56.3)などが低率となっている。

また、女の死亡率は、小豆島町(51.4)、綾川町(49.3)、琴平町(48.9)などが高率で、多度津町(18.3)、直島町(22.3)、宇多津町(24.4)などが低率となっている。

#### (4) 脳血管疾患

男の死亡率を市町別にみると、観音寺市(52.0)、丸亀市(40.6)、三豊市(39.8)などが高率で、直島町が死亡数0、琴平町(12.6)、小豆島町(14.7)などが低率となっている。

また、女の死亡率は、土庄町(25.0)、綾川町(24.4)、坂出市(24.0)などが高率で、小豆島町(6.7)、宇多津町(7.9)、琴平町(7.9)などが低率となっている。

図9 市町別年齢調整死亡率(全死因)

(男)

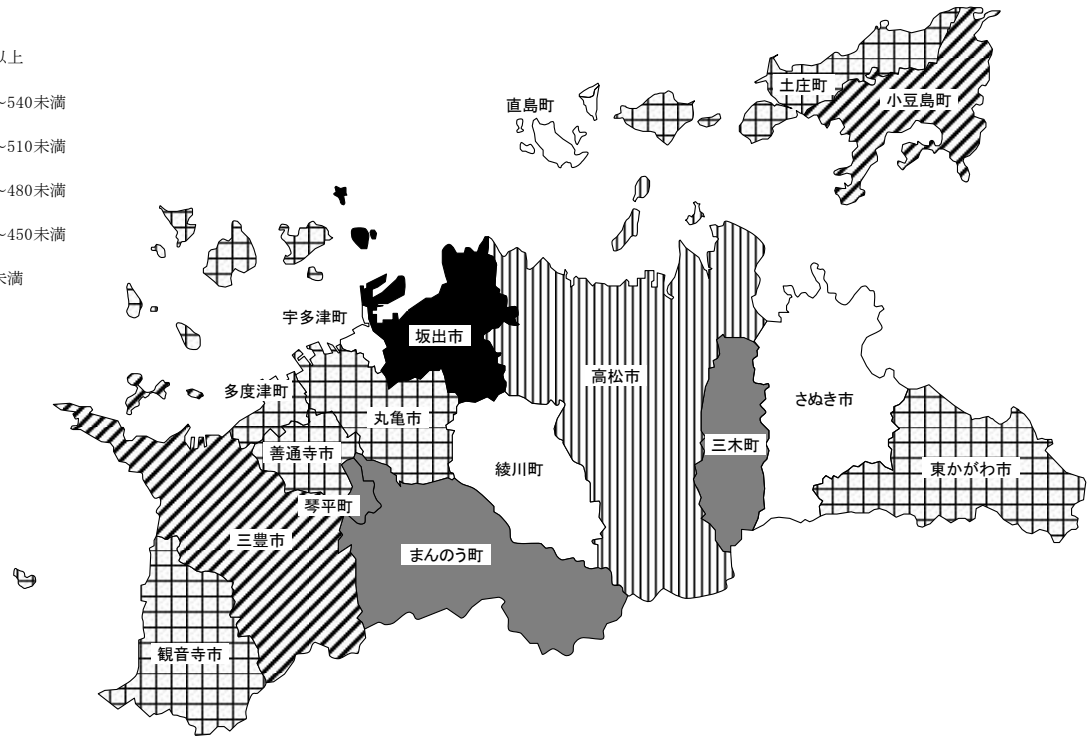
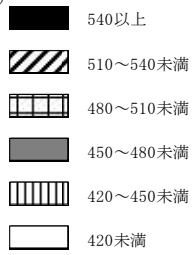

(女)



図10 市町別年齢調整死亡率(悪性新生物)

(男)



(女)

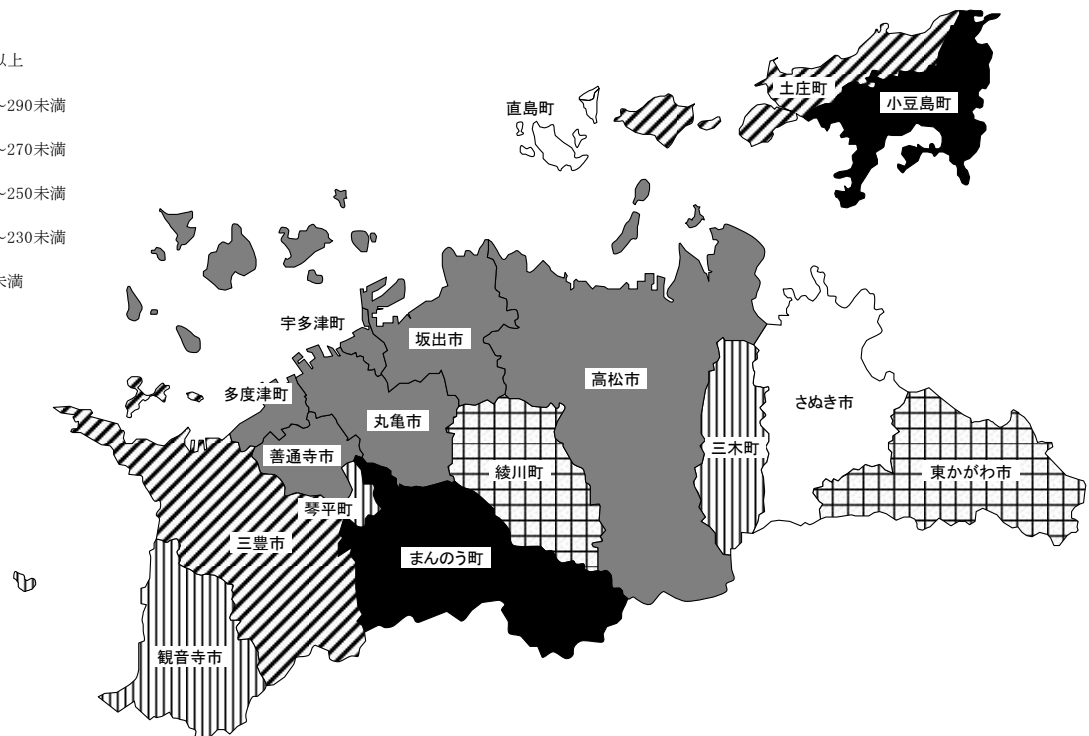
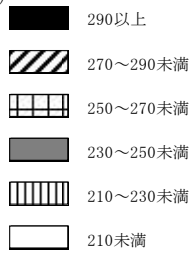
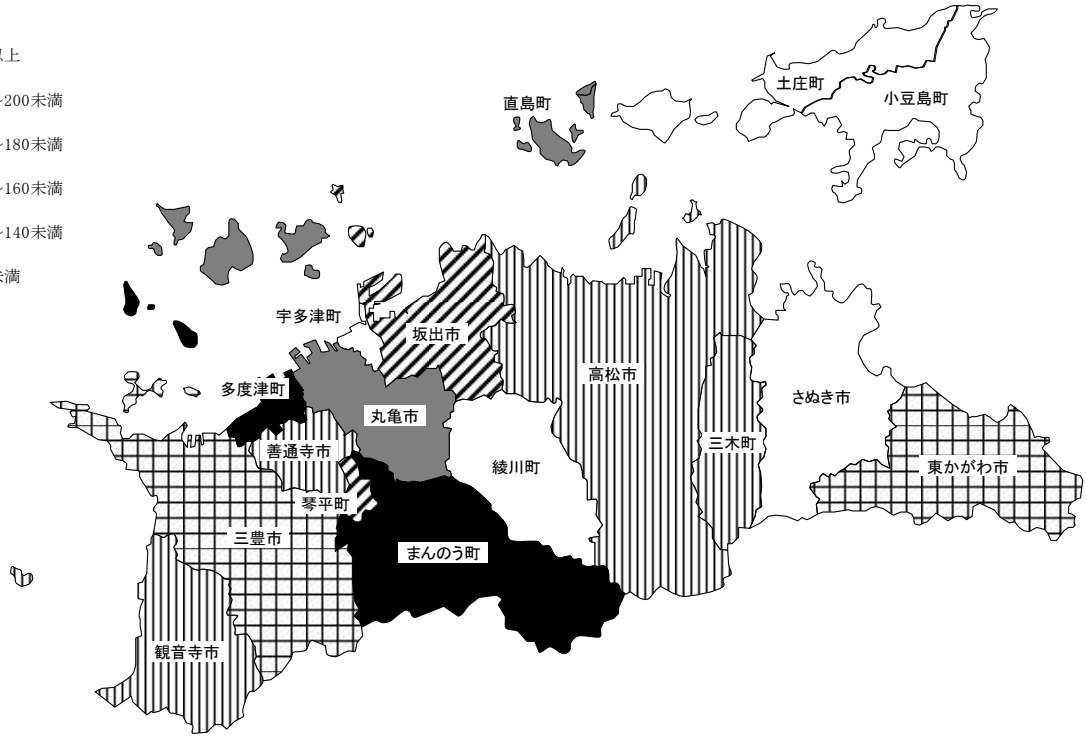
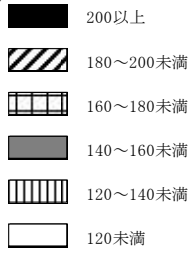



図11 市町別年齢調整死亡率(心疾患)

(男)

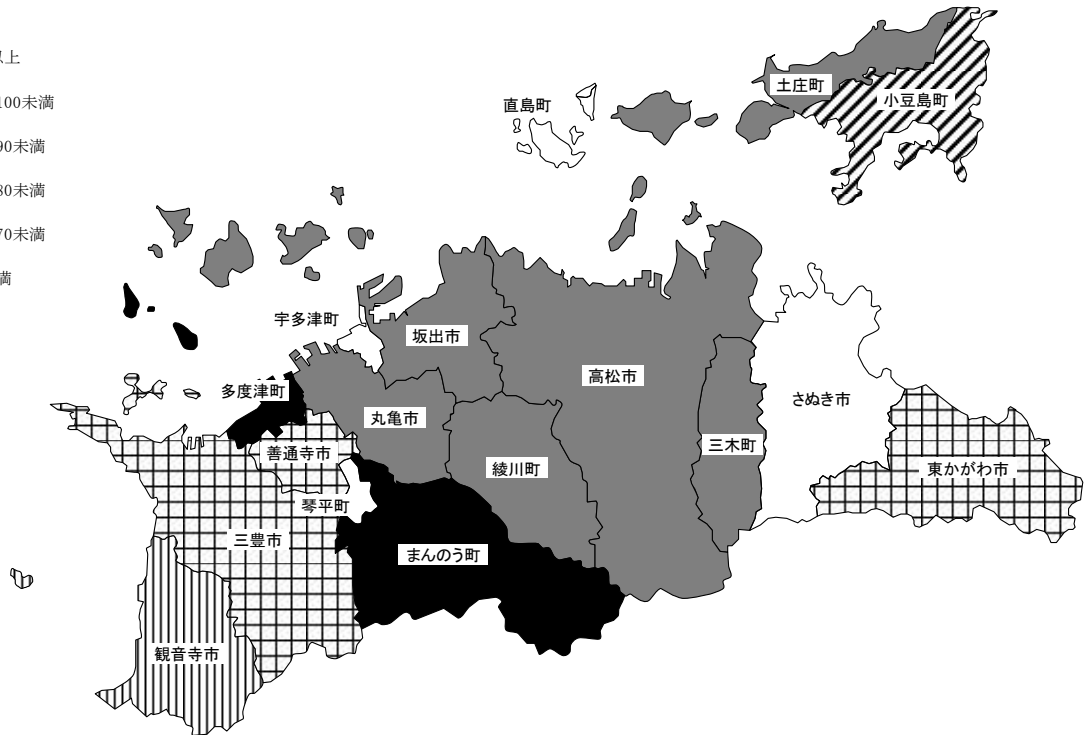
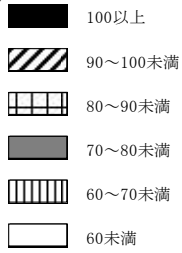
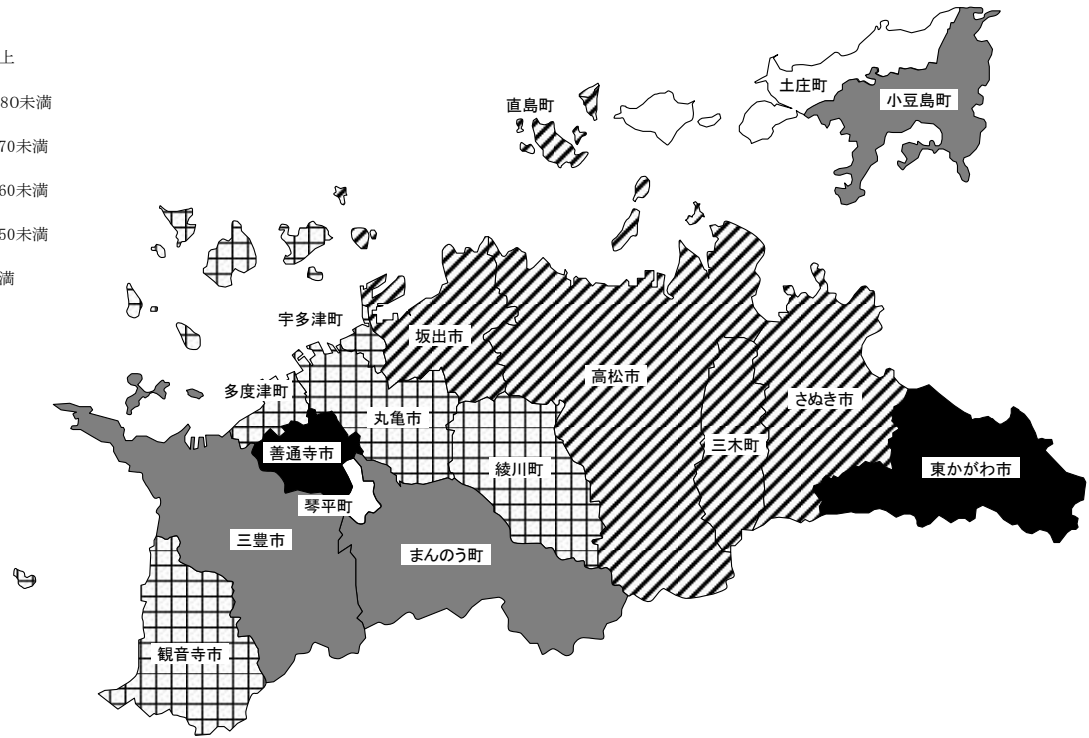
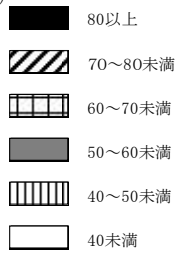

(女)



図12 市町別年齢調整死亡率(脳血管疾患)

(男)

- 40以上
- 35~40未満
- 30~35未満
- 25~30未満
- 20~25未満
- 20未満

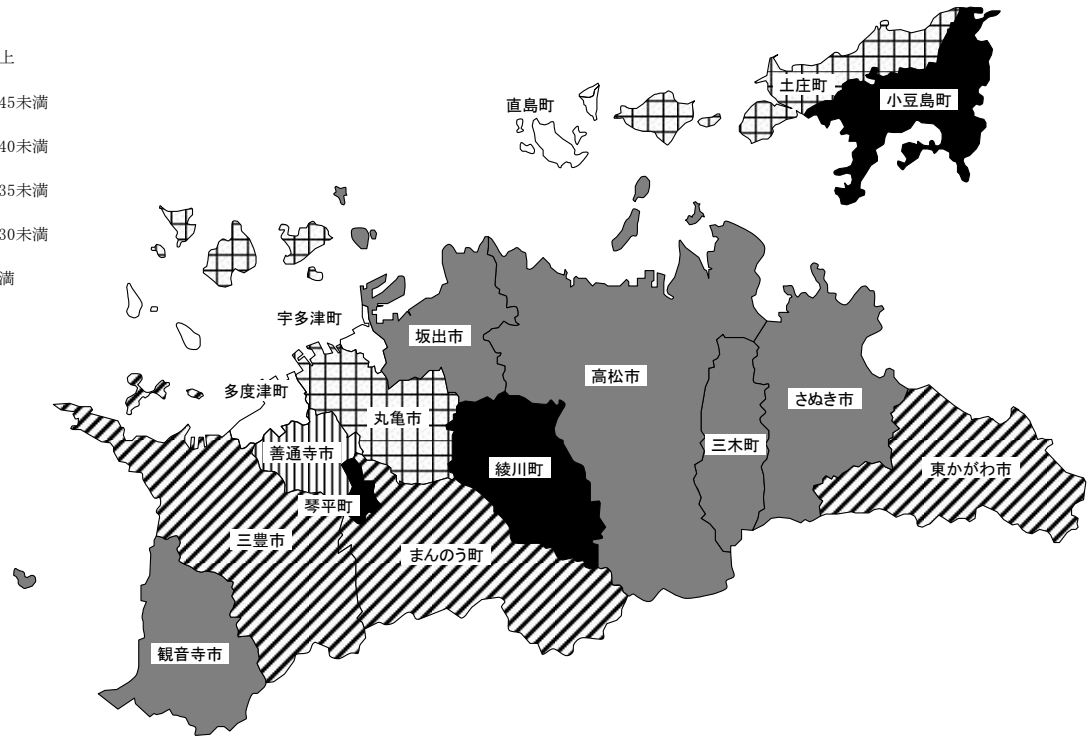
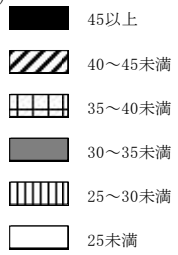
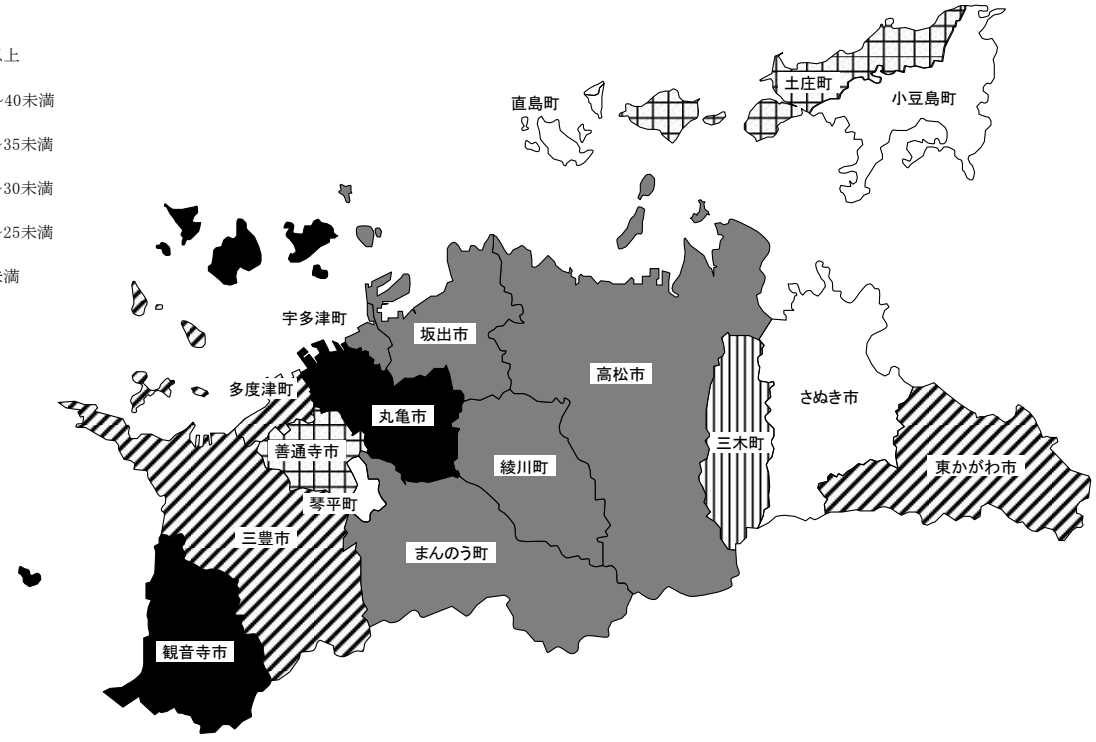

(女)

- 25以上
- 21~25未満
- 17~21未満
- 13~17未満
- 9~13未満
- 9未満



表36 主要死因の性・市町別年齢調整死亡率(人口10万対)

区 分	男				女			
	全死因	悪 性 新生物	心疾患	脳血管 疾 患	全死因	悪 性 新生物	心疾患	脳血管 疾 患
総 数	<b>457.7</b>	<b>143.8</b>	<b>68.2</b>	<b>31.6</b>	<b>239.4</b>	<b>75.6</b>	<b>35.1</b>	<b>18.5</b>
市 計	<b>459.7</b>	<b>143.2</b>	<b>69.9</b>	<b>32.9</b>	<b>236.9</b>	<b>75.0</b>	<b>34.6</b>	<b>18.9</b>
町 計	<b>447.3</b>	<b>146.6</b>	<b>58.9</b>	<b>25.7</b>	<b>252.6</b>	<b>79.3</b>	<b>37.7</b>	<b>16.4</b>
高松市保健所	<b>427.4</b>	<b>132.1</b>	<b>71.6</b>	<b>29.0</b>	<b>233.1</b>	<b>77.4</b>	<b>33.4</b>	<b>21.0</b>
高 松 市	427.4	132.1	71.6	29.0	233.1	77.4	33.4	21.0
東 讃 保 健 所	<b>444.5</b>	<b>136.8</b>	<b>76.4</b>	<b>24.7</b>	<b>206.1</b>	<b>64.4</b>	<b>34.8</b>	<b>16.3</b>
さぬき市	413.5	113.4	71.7	17.9	171.5	52.2	32.7	11.0
東かがわ市	487.4	176.7	82.6	37.8	261.5	83.1	40.9	22.1
三 木 町	455.6	133.9	75.5	22.2	212.7	71.8	34.3	20.0
直 島 町	347.3	148.9	74.2	0.0	171.2	18.9	22.3	17.2
小豆保健所	<b>494.1</b>	<b>113.2</b>	<b>49.1</b>	<b>24.4</b>	<b>282.0</b>	<b>85.7</b>	<b>44.8</b>	<b>15.6</b>
土 庄 町	480.9	112.6	37.9	34.3	271.2	76.0	38.0	25.0
小豆島町	515.5	114.9	59.6	14.7	290.6	94.5	51.4	6.7
中 讃 保 健 所	<b>484.6</b>	<b>163.3</b>	<b>66.8</b>	<b>33.0</b>	<b>247.4</b>	<b>77.7</b>	<b>35.9</b>	<b>15.5</b>
丸 亀 市	486.8	157.0	66.6	40.6	245.0	77.7	39.4	12.6
坂 出 市	551.7	193.4	70.3	26.9	248.5	74.0	33.1	24.0
善 通 寺 市	505.1	132.6	91.3	33.2	238.5	80.2	25.8	10.7
宇 多 津 町	322.2	104.9	61.2	26.3	233.1	59.1	24.4	7.9
綾 川 町	411.1	109.3	63.4	25.9	263.5	74.4	49.3	24.4
琴 平 町	458.1	185.5	32.4	12.6	225.9	58.5	48.9	7.9
多 度 津 町	508.0	208.5	61.8	38.7	245.7	102.8	18.3	23.0
まんのう町	469.5	200.0	56.3	29.7	296.5	100.1	41.2	10.3
西 讃 保 健 所	<b>508.3</b>	<b>155.3</b>	<b>59.6</b>	<b>45.3</b>	<b>259.8</b>	<b>72.7</b>	<b>37.8</b>	<b>19.1</b>
観 音 寺 市	498.3	139.3	63.2	52.0	229.1	64.1	34.4	15.7
三 豊 市	518.3	169.9	57.3	39.8	286.0	80.3	40.4	22.0

# 統計表

# 人口動態統計

人口動態統計

第1表 年次別人口

年次	人 口			人口性比 (女100に対する男)	世帯数
	総数	男	女		
大正 4年	759,271	382,408	376,863	101.5	133,478
※大正 9年	677,852	336,195	341,657	98.4	145,252
※14	700,308	351,911	348,397	101.0	146,958
※昭和 5年	732,816	368,442	364,374	101.1	150,144
6	742,645	374,048	368,597	101.5	149,465
7	751,563	378,849	372,714	101.6	150,285
8	758,669	382,443	376,226	101.7	150,945
9	764,779	384,692	380,087	101.2	151,402
※10	748,656	373,522	375,134	99.6	152,208
11	758,778	378,963	379,815	99.8	152,208
12	753,511	370,903	382,608	96.9	152,755
13	755,657	370,799	384,858	96.3	153,226
14	754,969	368,944	386,025	95.6	153,365
※15	730,394	359,139	371,255	96.7	148,965
16	...	...	...	...	...
17	726,800	...	...	...	...
18	713,283	...	...	...	...
19	713,134	321,817	391,317	82.2	...
20	863,700	396,235	467,465	84.8	174,559
21	872,312	408,427	463,885	88.0	182,429
※22	917,673	439,913	477,760	92.1	192,216
23	941,662	453,750	487,912	93.0	192,291
24	950,385	458,935	491,450	93.4	200,696
※25	946,022	457,980	488,042	93.8	191,305
26	946,373	456,603	489,770	93.2	199,953
27	941,286	454,220	487,066	93.3	199,242
28	939,569	453,202	486,367	93.2	199,351
29	935,869	451,172	484,697	93.1	196,449
※30	943,823	456,711	487,112	93.8	195,136
31	942,873	455,381	487,492	93.4	199,865
32	935,919	451,754	484,165	93.3	200,993
33	929,926	447,260	482,666	92.7	203,957
34	927,434	445,435	481,999	92.4	206,625
※35	918,867	438,924	479,943	91.5	206,198
36	915,700	436,547	479,153	91.1	208,118
37	910,226	433,151	477,075	90.8	211,284
38	905,338	429,259	476,079	90.2	215,208
39	906,430	429,268	477,162	90.0	219,554
※40	900,845	427,058	473,787	90.1	220,808
41	897,680	425,371	472,309	90.1	225,175
42	901,507	427,348	474,159	90.1	230,382
43	901,841	427,549	474,292	90.1	233,930
44	904,510	429,552	474,958	90.4	238,818
※45	907,897	430,773	477,124	90.3	242,568
46	914,537	434,872	479,665	90.7	247,187
47	923,427	440,367	483,060	91.2	251,958
48	933,767	446,437	487,330	91.6	256,385
49	945,142	452,885	492,257	92.0	261,271
※50	961,292	461,370	499,922	92.3	270,121

# 及び世帯数

香川県

年次	人 口			人口性比 (女100に対する男)	世帯数
	総 数	男	女		
昭和51年	970,237	466,300	503,937	92.5	274,327
52	979,470	471,000	508,470	92.6	278,566
53	986,123	474,438	511,685	92.7	281,867
54	993,214	478,005	515,209	92.8	285,901
※55	999,864	481,104	518,760	92.7	293,979
56	1,004,586	483,701	520,885	92.9	297,795
57	1,008,991	485,924	523,067	92.9	301,417
58	1,013,138	487,870	525,268	92.9	304,922
59	1,016,679	489,459	527,220	92.8	308,140
※60	1,022,569	492,696	529,873	93.0	306,996
61	1,024,527	493,475	531,052	92.9	309,702
62	1,026,268	494,187	532,081	92.9	312,550
63	1,027,403	494,473	532,930	92.8	315,614
平成元	1,027,672	494,308	533,364	92.7	318,914
※2	1,023,412	491,621	531,791	92.4	322,797
3	1,023,746	491,674	532,072	92.4	327,272
4	1,025,091	492,305	532,786	92.4	331,924
5	1,026,129	492,732	533,397	92.4	336,259
6	1,027,512	493,434	534,078	92.4	341,313
※7	1,027,006	493,482	533,524	92.5	346,147
8	1,028,027	494,181	533,846	92.6	350,846
9	1,028,970	494,776	534,194	92.6	355,599
10	1,030,068	495,266	534,802	92.6	360,381
11	1,030,388	495,146	535,242	92.5	364,956
※12	1,022,890	491,761	531,129	92.6	364,972
13	1,022,827	491,634	531,193	92.6	369,470
14	1,021,698	490,904	530,794	92.5	372,882
15	1,020,421	490,180	530,241	92.4	376,652
16	1,019,434	489,911	529,523	92.5	380,577
※17	1,012,400	486,108	526,292	92.4	377,691
18	1,009,328	484,657	524,671	92.4	382,293
19	1,006,329	483,142	523,187	92.3	385,856
20	1,003,004	481,665	521,339	92.4	389,169
21	1,000,169	480,222	519,947	92.4	392,398
※22	995,842	479,951	515,891	93.0	390,474
23	992,336	478,273	514,063	93.0	393,181
24	989,159	476,717	512,442	93.0	395,954
25	985,387	474,995	510,392	93.1	398,748
26	980,936	473,169	507,767	93.2	401,536
※27	976,263	472,308	503,955	93.7	398,551
28	972,156	470,712	501,444	93.9	401,390
29	967,640	468,863	498,777	94.0	404,104

各年10月1日人口(※は国勢調査の結果による)

第2-1表 年次別

区 分	出 生		死 亡		乳児死亡	
	実 数	率 (人口千対)	実 数	率 (人口千対)	実 数	率 (出生千対)
大正 9年	27,554	40.6	17,855	26.3	4,353	158.0
14	24,485	35.0	13,864	19.8	3,411	139.3
昭和 5年	24,164	33.0	13,716	18.7	3,103	128.4
10	24,502	32.7	13,155	17.6	2,625	107.1
11	23,022	31.3	14,167	19.3	3,101	134.7
12	24,165	33.0	13,190	18.0	2,552	105.6
13	19,789	27.0	14,302	19.5	2,590	130.9
14	19,303	26.6	14,677	20.2	2,253	116.7
15	20,771	29.0	13,050	18.2	2,105	101.3
16	22,290	31.5	12,069	17.0	1,981	88.9
17	22,420	31.6	12,975	18.3	2,208	98.5
18	21,131	29.7	13,317	18.7	2,073	98.1
19	...	...	...	...	...	...
20	...	...	...	...	...	...
21	...	...	...	...	...	...
22	34,284	37.4	13,986	15.2	2,793	81.5
23	33,659	36.1	11,497	12.3	2,251	66.9
24	30,903	32.9	11,224	11.9	1,968	63.7
25	24,633	26.0	10,959	11.6	1,677	68.1
26	22,427	23.7	10,129	10.7	1,543	68.8
27	20,455	21.7	9,277	9.8	1,222	59.7
28	18,659	19.9	9,418	10.0	1,196	64.1
29	16,670	17.7	8,469	9.0	898	53.9
30	16,641	17.6	8,086	8.6	849	51.0
31	16,400	17.4	8,574	9.1	834	50.9
32	14,649	15.6	8,781	9.3	764	52.2
33	15,737	16.8	8,013	8.6	620	39.4
34	14,849	15.8	7,713	8.2	631	42.5
35	13,540	14.7	8,185	8.9	549	40.5
36	12,845	14.1	7,707	8.4	480	37.4
37	13,115	14.5	8,075	8.9	492	37.5
38	12,497	13.8	7,645	8.4	401	32.1
39	13,445	14.8	7,582	8.4	368	27.4
40	13,721	15.2	7,797	8.7	317	23.1
41	9,363	10.4	7,520	8.4	249	26.6
42	14,282	15.9	7,544	8.4	297	20.8
43	13,840	15.3	7,484	8.3	272	19.7
44	13,931	15.3	7,497	8.2	249	17.9
45	14,522	16.0	7,656	8.4	229	15.8
46	14,986	16.4	7,371	8.1	242	16.1
47	15,767	17.1	7,266	7.9	206	13.1
48	16,399	17.6	7,450	8.0	222	13.5
49	16,214	17.1	7,600	8.0	215	13.3
50	15,539	16.2	7,312	7.6	214	13.8



# 人口動態総覧（香川県・その1）

香川県

死産		婚姻		離婚		自然増加	
実数	率 (出産千対)	実数	率 (人口千対)	実数	率 (人口千対)	実数	率 (人口千対)
1,625	55.7	7,099	10.5	703	1.04	9,699	14.3
1,265	49.1	6,497	9.3	645	0.92	10,621	15.2
1,119	44.3	6,510	8.9	704	0.96	10,448	14.3
1,133	44.2	6,901	9.2	673	0.90	11,347	15.2
...	...	...	...	...	...	...	...
1,020	42.4	7,140	9.70	640	0.87	8,855	12.0
1,086	43.0	8,912	12.20	643	0.88	10,975	15.0
873	42.3	6,494	8.90	650	0.89	5,487	7.5
894	44.3	6,988	9.60	654	0.90	4,626	6.4
773	35.9	8,389	11.70	671	0.94	7,721	10.8
...	...	...	...	...	...	...	...
815	35.3	10,023	14.10	680	0.96	10,221	14.4
781	33.7	8,354	11.80	592	0.83	9,445	13.3
766	35.0	9,115	12.80	676	0.95	7,814	11.0
...	...	...	...	...	...	...	...
...	...	...	...	...	...	...	...
1,618	45.1	12,632	13.8	1,127	1.23	20,298	22.1
1,939	54.5	13,248	14.2	1,025	1.10	22,162	23.8
2,316	69.7	10,501	11.2	1,141	1.21	19,679	20.9
2,524	92.9	8,354	8.8	1,078	1.14	13,674	14.5
...	...	...	...	...	...	...	...
2,429	97.7	7,749	8.2	1,105	1.17	12,298	13.0
2,223	98.0	7,640	8.1	1,123	1.19	11,178	11.9
1,836	89.6	7,245	7.7	941	1.00	9,241	9.8
1,633	89.2	7,251	7.7	924	0.98	8,201	8.7
1,519	83.6	7,388	7.8	900	0.95	8,555	9.1
...	...	...	...	...	...	...	...
1,513	84.5	7,566	8.0	799	0.85	7,826	8.3
1,525	94.3	7,621	8.1	851	0.91	5,868	6.2
1,598	92.2	7,935	8.5	898	0.96	7,724	8.2
1,424	87.5	7,925	8.5	813	0.87	7,136	7.6
1,302	87.7	7,424	8.1	720	0.78	5,355	5.8
...	...	...	...	...	...	...	...
1,205	85.8	7,275	8.0	708	0.78	5,138	5.6
1,170	81.9	7,158	7.9	694	0.77	5,040	5.6
1,138	83.5	7,150	7.9	717	0.79	4,852	5.3
1,113	76.5	7,116	7.8	699	0.77	5,863	6.5
1,066	72.1	6,942	7.7	712	0.79	5,924	6.6
...	...	...	...	...	...	...	...
884	86.3	6,798	7.6	722	0.80	1,843	2.1
983	64.4	7,205	8.0	697	0.77	6,738	7.5
886	60.2	7,454	8.2	820	0.91	6,356	7.0
833	56.4	7,612	8.4	765	0.84	6,434	7.1
810	52.8	8,082	8.9	844	0.93	6,866	7.6
...	...	...	...	...	...	...	...
790	50.1	8,451	9.2	858	0.94	7,615	8.3
829	50.0	8,853	9.6	955	1.03	8,501	9.2
830	48.2	8,565	9.2	919	0.98	8,949	9.6
767	45.2	8,302	8.8	924	0.98	8,614	9.1
670	41.3	7,261	7.6	990	1.03	8,227	8.6

第2-1表 年次別

区 分	出 生		死 亡		乳児死亡	
	実 数	率 (人口千対)	実 数	率 (人口千対)	実 数	率 (出生千対)
昭和51年	15,218	15.7	7,594	7.8	157	10.3
52	14,386	14.7	7,151	7.3	132	9.2
53	13,655	13.8	7,421	7.5	108	7.9
54	13,477	13.6	7,006	7.0	84	6.2
55	12,993	13.0	7,418	7.4	88	6.8
56	12,261	12.2	7,222	7.2	91	7.4
57	12,270	12.2	7,336	7.3	95	7.7
58	12,176	12.0	7,560	7.5	80	6.6
59	12,068	11.9	7,452	7.3	59	4.9
60	11,529	11.1	7,516	7.3	51	4.4
61	11,242	11.0	7,606	7.4	60	5.3
62	10,786	10.5	7,458	7.3	49	4.5
63	10,482	10.2	8,091	7.9	54	5.2
平成元年	9,827	9.6	8,098	7.9	51	5.2
2	9,555	9.4	8,339	8.2	46	4.8
3	9,384	9.2	8,542	8.4	49	5.2
4	9,406	9.2	8,658	8.5	44	4.7
5	9,048	8.8	8,603	8.4	32	3.5
6	9,555	9.3	8,659	8.5	32	3.3
7	9,301	9.1	8,863	8.7	34	3.7
8	9,311	9.1	8,852	8.6	30	3.2
9	9,511	9.3	8,959	8.7	40	4.2
10	9,664	9.4	9,104	8.9	25	2.6
11	9,651	9.4	9,325	9.1	24	2.5
12	9,808	9.6	9,433	9.3	31	3.2
13	9,472	9.3	9,169	9.0	23	2.4
14	9,438	9.3	9,454	9.3	24	2.5
15	9,123	9.0	9,556	9.4	24	2.6
16	9,068	9.0	9,709	9.6	23	2.5
17	8,686	8.6	10,265	10.2	24	2.8
18	8,664	8.6	10,241	10.2	25	2.9
19	8,701	8.7	10,428	10.4	13	1.5
20	8,600	8.6	10,645	10.7	22	2.6
21	8,366	8.4	10,639	10.7	23	2.7
22	8,397	8.5	11,064	11.2	22	2.6
23	8,311	8.4	11,316	11.5	23	2.8
24	8,161	8.3	11,369	11.6	15	1.8
25	8,059	8.2	11,512	11.8	19	2.4
26	7,745	8.0	11,503	11.8	12	1.5
27	7,719	8.0	11,593	12.0	11	1.4
28	7,510	7.8	11,908	12.4	8	1.1
29	7,387	7.7	11,894	12.4	18	2.4

# 人口動態総覧（香川県・その2）

香川県

死産		婚姻		離婚		自然増加	
実数	率 (出産千対)	実数	率 (人口千対)	実数	率 (人口千対)	実数	率 (人口千対)
635	40.1	7,026	7.2	1,012	1.04	7,624	7.9
645	42.9	6,476	6.6	1,115	1.14	7,235	7.4
539	38.0	6,337	6.4	1,089	1.10	6,234	6.3
557	39.7	6,217	6.3	1,043	1.05	6,471	6.5
497	36.8	6,088	6.1	1,220	1.22	5,575	5.6
492	38.6	6,156	6.1	1,255	1.25	5,039	5.0
527	41.2	6,360	6.3	1,312	1.30	4,934	4.9
499	39.4	5,807	5.7	1,353	1.34	4,616	4.6
497	39.6	5,690	5.6	1,307	1.29	4,616	4.5
500	41.6	5,689	5.5	1,263	1.22	4,013	3.9
455	38.9	5,515	5.4	1,137	1.11	3,636	3.6
445	39.6	5,268	5.1	1,234	1.20	3,328	3.2
421	38.6	5,203	5.1	1,112	1.08	2,391	2.3
387	37.9	5,131	5.0	1,170	1.14	1,729	1.7
353	35.6	5,234	5.1	1,226	1.20	1,216	1.2
374	38.3	5,348	5.2	1,286	1.26	842	0.8
397	40.5	5,403	5.3	1,311	1.28	748	0.7
347	36.9	5,725	5.6	1,304	1.27	445	0.4
292	29.7	5,669	5.5	1,388	1.36	896	0.9
266	27.8	5,794	5.7	1,503	1.47	438	0.4
327	33.9	5,978	5.8	1,577	1.54	459	0.4
293	29.9	5,944	5.8	1,682	1.64	552	0.5
268	27.0	6,060	5.9	1,830	1.79	560	0.5
303	30.4	5,795	5.7	1,994	1.95	326	0.3
297	29.4	6,052	5.9	2,026	1.99	375	0.4
281	28.8	6,046	5.9	2,302	2.26	303	0.3
259	26.7	5,546	5.5	2,331	2.30	△16	△0.0
255	27.2	5,478	5.4	2,231	2.20	△433	△0.4
223	24.0	5,327	5.3	2,105	2.08	△641	△0.6
232	26.0	5,254	5.2	2,029	2.02	△1,579	△1.6
244	27.4	5,290	5.3	2,034	2.03	△1,577	△1.6
212	23.8	5,253	5.3	1,987	1.99	△1,727	△1.7
192	21.8	5,239	5.3	1,929	1.94	△2,045	△2.1
214	24.9	5,140	5.2	1,963	1.98	△2,273	△2.3
206	23.9	4,975	5.0	1,928	1.95	△2,667	△2.7
160	18.9	4,896	5.0	1,765	1.79	△3,005	△3.1
165	19.8	4,789	4.9	1,887	1.92	△3,208	△3.3
159	19.3	4,828	4.9	1,771	1.81	△3,453	△3.5
169	21.4	4,693	4.8	1,719	1.76	△3,758	△3.9
167	21.2	4,626	4.8	1,767	1.82	△3,874	△4.0
144	18.8	4,593	4.8	1,613	1.67	△4,398	△4.6
153	20.3	4,317	4.5	1,684	1.76	△4,507	△4.7

第2-2表 年次別

区 分	出 生		死 亡		乳児死亡	
	実 数	率 (人口千対)	実 数	率 (人口千対)	実 数	率 (出生千対)
大正 9年	2,025,564	36.2	1,422,096	25.4	335,613	165.7
14	2,086,091	34.9	1,210,706	20.3	297,008	142.4
昭和 5年	2,085,101	32.4	1,170,867	18.2	258,703	124.1
10	2,190,704	31.6	1,161,936	16.8	233,706	106.7
11	2,101,969	30.0	1,230,278	17.5	245,357	116.7
12	2,180,734	30.9	1,207,899	17.1	230,701	105.8
13	1,928,321	27.2	1,259,805	17.7	220,695	114.4
14	1,901,573	26.6	1,268,760	17.8	202,018	106.2
15	2,115,867	29.4	1,186,595	16.5	190,509	90.0
16	2,277,283	31.8	1,149,559	16.0	191,420	84.1
17	2,233,660	30.9	1,166,630	16.1	190,897	85.5
18	2,253,535	30.9	1,213,811	16.7	195,219	86.6
19	...	...	...	...	...	...
20	...	...	...	...	...	...
21	...	...	...	...	...	...
22	2,678,792	34.3	1,138,238	14.6	205,360	76.7
23	2,681,624	33.5	950,610	11.9	165,406	61.7
24	2,696,638	33.0	945,444	11.6	168,467	62.5
25	2,337,507	28.1	904,876	10.9	140,515	60.1
26	2,137,689	25.3	838,998	9.9	122,869	57.5
27	2,005,162	23.4	765,068	8.9	99,114	49.4
28	1,868,040	21.5	772,547	8.9	91,424	48.9
29	1,769,580	20.0	721,491	8.2	78,944	44.6
30	1,730,692	19.4	693,523	7.8	68,801	39.8
31	1,665,278	18.4	724,460	8.0	67,691	40.6
32	1,566,713	17.2	752,445	8.3	62,678	40.0
33	1,653,469	18.0	684,189	7.4	57,052	34.5
34	1,626,088	17.5	689,959	7.4	54,768	33.7
35	1,606,041	17.2	706,599	7.6	49,293	30.7
36	1,589,372	16.9	695,644	7.4	45,465	28.6
37	1,618,616	17.0	710,265	7.5	42,797	26.4
38	1,659,521	17.3	670,770	7.0	38,442	23.2
39	1,716,761	17.7	673,067	6.9	64,967	20.4
40	1,823,697	18.6	700,438	7.1	33,742	18.5
41	1,360,974	13.7	670,342	6.8	26,217	19.3
42	1,935,647	19.4	675,006	6.8	28,928	14.9
43	1,871,839	18.6	686,555	6.8	28,600	15.3
44	1,889,815	18.5	693,787	6.8	26,874	14.2
45	1,934,239	18.8	712,962	6.9	25,412	13.1
46	2,000,973	19.2	684,521	6.6	24,805	12.4
47	2,038,682	19.3	683,751	6.5	23,773	11.7
48	2,091,983	19.4	709,416	6.6	23,683	11.3
49	2,029,989	18.6	710,510	6.5	21,888	10.8
50	1,901,440	17.1	702,275	6.3	19,103	10.0

# 人口動態総覧（全国・その1）

全 国

死 産		婚 姻		離 婚		自然増加	
実 数	率 (出産千対)	実 数	率 (人口千対)	実 数	率 (人口千対)	実 数	率 (人口千対)
144,038	66.4	546,207	9.8	55,511	0.99	603,468	10.8
124,403	56.3	521,438	8.7	51,687	0.87	875,385	14.7
117,730	53.4	506,674	7.9	51,259	0.80	914,234	14.2
115,593	50.1	556,730	8.0	48,528	0.70	1,028,768	14.9
...	...	...	...	...	...	...	...
111,056	50.2	549,116	7.8	46,167	0.66	871,691	12.4
111,485	48.6	674,500	9.5	46,500	0.66	972,835	13.8
99,528	49.1	538,831	7.6	44,656	0.63	668,516	9.4
98,349	49.2	554,321	7.8	45,970	0.64	632,813	8.9
102,034	46.0	666,575	9.3	48,566	0.68	929,273	12.9
103,400	43.4	791,625	11.0	49,424	0.69	1,127,724	15.7
95,448	41.0	679,044	9.4	46,268	0.64	1,067,030	14.7
92,889	39.6	743,842	10.2	49,705	0.68	1,039,724	14.3
...	...	...	...	...	...	...	...
...	...	...	...	...	...	...	...
...	...	...	...	...	...	...	...
123,837	44.2	934,170	12.0	79,551	1.02	1,540,554	19.7
143,963	50.9	953,999	11.9	79,032	0.99	1,731,014	21.6
192,677	66.7	842,170	10.3	82,575	1.01	1,751,194	21.4
216,974	84.9	715,081	8.6	83,689	1.01	1,432,631	17.2
217,231	92.2	671,905	7.9	82,331	0.97	1,298,691	15.4
203,824	92.3	676,995	7.9	79,021	0.92	1,240,094	14.4
193,274	93.8	682,077	7.8	75,255	0.86	1,095,493	12.6
187,119	95.6	697,809	7.8	76,759	0.87	1,048,089	11.9
183,265	95.8	714,861	8.0	75,267	0.84	1,037,169	11.6
179,007	97.1	715,934	7.9	72,040	0.80	940,818	10.4
176,353	101.2	773,362	8.5	71,651	0.79	814,268	8.9
185,148	100.7	826,902	9.0	74,004	0.80	969,280	10.5
181,893	100.6	847,135	9.1	72,455	0.78	936,129	10.1
179,281	100.4	866,115	9.3	69,410	0.74	899,442	9.6
179,895	101.7	890,158	9.4	69,323	0.74	893,728	9.5
177,363	98.8	928,341	9.8	71,394	0.75	908,351	9.5
175,424	95.6	937,516	9.7	69,996	0.73	988,751	10.3
168,046	89.2	963,130	9.9	72,306	0.74	1,043,694	10.7
161,617	81.4	954,852	9.7	77,195	0.79	1,123,259	11.4
148,248	98.2	940,120	9.5	79,432	0.80	690,632	7.0
149,389	71.6	953,096	9.6	83,478	0.84	1,260,641	12.7
143,259	71.1	956,312	9.5	87,327	0.87	1,185,284	11.8
139,211	68.6	984,142	9.6	91,280	0.89	1,196,028	11.7
135,095	65.3	1,029,405	10.0	95,937	0.93	1,221,277	11.8
130,920	61.4	1,091,229	10.5	103,595	0.99	1,316,452	12.6
125,154	57.8	1,099,984	10.4	108,382	1.02	1,354,931	12.8
116,171	52.6	1,071,923	9.9	111,877	1.04	1,382,567	12.8
109,738	51.3	1,000,455	9.1	113,622	1.04	1,319,479	12.1
101,862	50.8	941,628	8.5	119,135	1.07	1,199,165	10.8

第2-2表 年次別

区 分	出 生		死 亡		乳児死亡	
	実 数	率 (人口千対)	実 数	率 (人口千対)	実 数	率 (出生千対)
昭和51年	1,832,617	16.3	703,270	6.3	17,105	9.3
52	1,755,100	15.5	690,074	6.1	15,666	8.9
53	1,708,643	14.9	695,821	6.1	14,327	8.4
54	1,642,580	14.2	689,664	6.0	12,923	7.9
55	1,576,889	13.6	722,801	6.2	11,841	7.5
56	1,529,455	13.0	720,262	6.1	10,891	7.1
57	1,515,392	12.8	711,883	6.0	9,969	6.6
58	1,508,687	12.7	740,038	6.2	9,406	6.2
59	1,489,780	12.5	740,247	6.2	8,920	6.0
60	1,431,577	11.9	752,283	6.3	7,899	5.5
61	1,382,946	11.4	750,620	6.2	7,251	5.2
62	1,346,658	11.1	751,172	6.2	6,711	5.0
63	1,314,006	10.8	793,014	6.5	6,265	4.8
平成元年	1,246,802	10.2	788,594	6.4	5,724	4.6
2	1,221,585	10.0	820,305	6.7	5,616	4.6
3	1,223,245	9.9	829,797	6.7	5,418	4.4
4	1,208,989	9.8	856,643	6.9	5,477	4.5
5	1,188,282	9.6	878,532	7.1	5,169	4.3
6	1,238,328	10.0	875,933	7.1	5,261	4.2
7	1,187,064	9.6	922,139	7.4	5,054	4.3
8	1,206,555	9.7	896,211	7.2	4,456	3.8
9	1,191,665	9.5	913,402	7.3	4,403	3.7
10	1,203,147	9.6	936,484	7.5	4,380	3.6
11	1,177,669	9.4	982,031	7.8	4,010	3.4
12	1,190,547	9.5	961,653	7.7	3,830	3.2
13	1,170,662	9.3	970,331	7.7	3,599	3.1
14	1,153,855	9.2	982,379	7.8	3,497	3.0
15	1,123,610	8.9	1,014,951	8.0	3,364	3.0
16	1,110,721	8.8	1,028,602	8.2	3,122	2.8
17	1,062,530	8.4	1,083,796	8.6	2,958	2.8
18	1,092,674	8.7	1,084,450	8.6	2,864	2.6
19	1,089,818	8.6	1,108,334	8.8	2,828	2.6
20	1,091,156	8.7	1,142,407	9.1	2,798	2.6
21	1,070,035	8.5	1,141,865	9.1	2,556	2.4
22	1,071,304	8.5	1,197,012	9.5	2,450	2.3
23	1,050,806	8.3	1,253,066	9.9	2,463	2.3
24	1,037,231	8.2	1,256,359	10.0	2,299	2.2
25	1,029,816	8.2	1,268,436	10.1	2,185	2.1
26	1,003,539	8.0	1,273,004	10.1	2,080	2.1
27	1,005,677	8.0	1,290,444	10.3	1,916	1.9
28	976,978	7.8	1,307,748	10.5	1,928	2.0
29	946,065	7.6	1,340,397	10.8	1,761	1.9

# 人口動態総覧（全国・その2）

全 国

死 産		婚 姻		離 婚		自然増加	
実 数	率 (出産千対)	実 数	率 (人口千対)	実 数	率 (人口千対)	実 数	率 (人口千対)
101,930	52.7	871,543	7.8	124,512	1.11	1,129,347	10.0
95,247	51.5	821,029	7.2	129,485	1.14	1,065,026	9.4
87,463	48.7	793,257	6.9	132,146	1.15	1,012,822	8.8
82,311	47.7	788,505	6.8	135,250	1.17	952,916	8.3
77,446	46.8	774,702	6.7	141,689	1.22	854,088	7.3
79,222	49.2	776,531	6.6	154,221	1.32	809,193	6.9
78,107	49.0	781,252	6.6	163,980	1.39	803,509	6.8
71,941	45.5	762,552	6.4	179,150	1.51	768,649	6.5
72,361	46.3	739,991	6.2	178,746	1.50	749,533	6.3
69,009	46.0	735,850	6.1	166,640	1.39	679,294	5.6
65,678	45.3	710,962	5.9	166,054	1.37	632,326	5.2
63,834	45.3	696,173	5.7	158,227	1.30	595,486	4.9
59,636	43.4	707,716	5.8	153,600	1.26	520,992	4.3
55,204	42.4	708,316	5.8	157,811	1.29	458,208	3.7
53,892	42.3	722,138	5.9	157,608	1.28	401,280	3.3
50,510	39.7	742,264	6.0	168,969	1.37	393,448	3.2
48,896	38.9	754,441	6.1	179,191	1.45	352,346	2.9
45,090	36.6	792,658	6.4	188,297	1.52	309,750	2.5
42,962	33.5	782,738	6.3	195,106	1.57	362,395	2.9
39,403	32.1	791,888	6.4	199,016	1.60	264,925	2.1
39,536	31.7	795,080	6.4	206,955	1.66	310,344	2.5
39,546	32.1	775,651	6.2	222,635	1.78	278,263	2.2
38,988	31.4	784,595	6.3	243,183	1.94	266,663	2.1
38,452	31.6	762,028	6.1	250,529	2.00	195,638	1.6
38,393	31.2	798,138	6.4	264,246	2.10	228,894	1.8
37,467	31.0	799,999	6.4	285,911	2.27	200,331	1.6
36,978	31.1	757,331	6.0	289,836	2.30	171,476	1.4
35,330	30.5	740,191	5.9	283,854	2.25	108,659	0.9
34,365	30.0	720,417	5.7	270,804	2.15	82,119	0.7
31,818	29.1	714,265	5.7	261,917	2.08	△21,266	△0.2
30,911	27.5	730,971	5.8	257,475	2.04	8,224	0.1
29,313	26.2	719,822	5.7	254,832	2.02	△18,516	△0.1
28,177	25.2	726,106	5.8	251,136	1.99	△51,251	△0.4
27,005	24.6	707,734	5.6	253,353	2.01	△71,830	△0.6
26,560	24.2	700,214	5.5	251,378	1.99	△125,708	△1.0
25,751	23.9	661,895	5.2	235,719	1.87	△202,260	△1.6
24,800	23.4	668,869	5.3	235,406	1.87	△219,128	△1.7
24,102	22.9	660,613	5.3	231,383	1.84	△238,620	△1.9
23,524	22.9	643,749	5.1	222,107	1.77	△269,465	△2.1
22,617	22.0	635,156	5.1	226,215	1.81	△284,767	△2.3
20,934	21.0	620,531	5.0	216,978	1.73	△330,770	△2.6
20,358	21.1	606,866	4.9	212,262	1.70	△394,332	△3.2

### 第3表 人口動態総覧

区 分	出 生		死 亡		乳児死亡		新生児死亡		死 産	
	実 数	率 人口千対	実 数	率 人口千対	実 数	率 出生千対	実 数	率 出生千対	実 数	率 出産千対
総 数	7,387	7.6	11,894	12.3	18	2.4	8	1.1	153	20.3
市 計	6,354	7.8	9,794	12.0	16	2.5	7	1.1	136	21.0
町 計	1,033	6.8	2,100	13.9	2	1.9	1	1.0	17	16.2
高松市保健所	3,604	8.6	4,324	10.3	11	3.1	7	1.9	77	20.9
高 松 市	3,604	8.6	4,324	10.3	11	3.1	7	1.9	77	20.9
東 讃 保 健 所	590	5.4	1,507	13.8	-	-	-	-	12	19.9
さ ぬ き 市	239	4.9	653	13.4	-	-	-	-	7	28.5
東 か が わ 市	149	5.0	488	16.2	-	-	-	-	3	19.7
三 木 町	179	6.5	323	11.7	-	-	-	-	2	11.0
直 島 町	23	7.4	43	13.9	-	-	-	-	-	-
小豆保健所	158	5.7	524	18.8	-	-	-	-	1	6.3
土 庄 町	82	6.0	244	18.0	-	-	-	-	-	-
小豆島町	76	5.3	280	19.5	-	-	-	-	1	13.0
中 讃 保 健 所	2,193	7.6	3,628	12.6	7	3.2	1	0.5	42	18.8
丸 亀 市	926	8.4	1,229	11.2	3	3.2	-	-	15	15.9
坂 出 市	343	6.6	786	15.1	1	2.9	-	-	9	25.6
善 通 寺 市	251	7.7	403	12.4	1	4.0	-	-	4	15.7
宇 多 津 町	199	10.5	124	6.5	1	5.0	1	5.0	3	14.9
綾 川 町	142	6.1	327	14.0	-	-	-	-	5	34.0
琴 平 町	47	5.3	133	14.9	-	-	-	-	-	-
多 度 津 町	163	7.0	312	13.4	-	-	-	-	4	24.0
まんのう町	122	6.8	314	17.5	1	8.2	-	-	2	16.1
西 讃 保 健 所	842	6.9	1,911	15.6	-	-	1	1.1	21	24.3
観 音 寺 市	436	7.5	833	14.3	-	-	1	2.2	13	29.0
三 豊 市	406	6.3	1,078	16.8	-	-	-	-	8	19.3

※総数の率の算出は、平成29年10月1日現在の香川県総人口(県統計調査課調べ)を用いて算出しているため、本書の他の統計表数値と異なることがある。



## 保健所・市町別

自然死産		人工死産		周産期死亡		妊娠22週以後の死産		早期新生児死亡		婚 姻		離 婚	
実 数	率 出産千対	実 数	率 出産千対	実 数	率 出産千対	実 数	率 出産千対	実 数	率 出生千対	実 数	率 人口千対	実 数	率 人口千対
70	9.3	83	11.0	21	2.8	15	2.0	6	0.8	4,317	4.5	1,684	1.74
63	9.7	73	11.2	19	3.0	14	2.2	5	0.8	3,732	4.6	1,442	1.77
7	6.7	10	9.5	2	1.0	1	1.0	1	1.0	585	3.9	242	1.60
37	10.1	40	10.9	13	3.6	8	2.2	5	1.4	2,098	5.0	775	1.84
37	10.1	40	10.9	13	3.6	8	2.2	5	1.4	2,098	5.0	775	1.84
6	10.0	6	10.0	2	3.4	2	3.4	-	-	355	3.2	164	1.50
4	16.3	3	12.2	2	8.3	2	8.3	-	-	151	3.1	73	1.50
1	6.6	2	13.2	-	-	-	-	-	-	80	2.7	33	1.10
1	5.5	1	5.5	-	-	-	-	-	-	112	4.1	54	1.96
-	-	-	-	-	-	-	-	-	-	12	3.9	4	1.29
-	-	1	6.3	-	-	-	-	-	-	100	3.6	37	1.32
-	-	-	-	-	-	-	-	-	-	39	2.9	17	1.25
-	-	1	13.0	-	-	-	-	-	-	61	4.2	20	1.39
15	6.7	27	12.1	6	2.7	5	2.3	1	0.5	1,288	4.5	517	1.80
3	3.2	12	12.8	-	-	-	-	-	-	536	4.9	225	2.05
4	11.4	5	14.2	3	8.7	3	8.7	-	-	218	4.2	91	1.74
2	7.8	2	7.8	1	4.0	1	4.0	-	-	173	5.3	54	1.66
-	-	3	14.9	1	5.0	-	-	1	5.0	114	6.0	40	2.11
3	20.4	2	13.6	1	7.0	1	7.0	-	-	79	3.4	33	1.42
-	-	-	-	-	-	-	-	-	-	22	2.5	12	1.34
2	12.0	2	12.0	-	-	-	-	-	-	87	3.7	32	1.38
1	8.1	1	8.1	-	-	-	-	-	-	59	3.3	30	1.67
12	13.9	9	10.4	-	-	-	-	-	-	476	3.9	191	1.56
9	20.0	4	8.9	-	-	-	-	-	-	246	4.2	98	1.68
3	7.2	5	12.1	-	-	-	-	-	-	230	3.6	93	1.45

第4表 人口動態総覧

区 分	出 生		死 亡		乳児死亡		新生児死亡		死 産	
	実 数	人 千対率	実 数	人 千対率	実 数	出 生 千対率	実 数	出 生 千対率	実 数	出 産 千対率
全 国	946,065	7.6	1,340,397	10.8	1,761	1.9	832	0.9	20,358	21.1
北海道	34,040	6.4	62,417	11.8	65	1.9	33	1.0	990	28.3
青森	8,035	6.3	17,575	13.8	18	2.2	13	1.6	173	21.1
岩手	8,175	6.5	17,232	13.8	22	2.7	10	1.2	162	19.4
宮城	16,648	7.2	23,876	10.4	33	2.0	15	0.9	357	21.0
秋田	5,396	5.4	15,425	15.5	18	3.3	12	2.2	108	19.6
山形	7,259	6.6	15,331	14.0	12	1.7	9	1.2	159	21.4
福島	13,217	7.1	24,778	13.2	22	1.7	9	0.7	296	21.9
茨城	20,431	7.2	32,260	11.3	44	2.2	20	1.0	443	21.2
栃木	14,029	7.3	21,829	11.3	26	1.9	12	0.9	329	22.9
群馬	13,279	6.9	22,585	11.8	33	2.5	17	1.3	280	20.7
埼玉	53,069	7.4	65,764	9.2	94	1.8	36	0.7	1,213	22.3
千葉	44,054	7.2	59,009	9.6	89	2.0	40	0.9	997	22.1
東京都	108,990	8.2	116,451	8.8	169	1.6	86	0.8	2,298	20.6
神奈川県	68,131	7.6	80,352	8.9	157	2.3	80	1.2	1,365	19.6
新潟	14,967	6.6	29,323	13.0	24	1.6	12	0.8	291	19.1
富山	7,178	6.9	13,161	12.6	9	1.3	3	0.4	134	18.3
石川	8,696	7.7	12,727	11.2	16	1.8	7	0.8	163	18.4
福井	5,856	7.6	9,347	12.2	11	1.9	5	0.9	107	17.9
山梨	5,705	7.0	9,678	11.9	11	1.9	6	1.1	126	21.6
長野	14,519	7.1	25,665	12.5	16	1.1	12	0.8	291	19.6
岐阜	14,039	7.1	22,964	11.7	29	2.1	13	0.9	254	17.8
静岡県	26,261	7.3	41,078	11.4	47	1.8	13	0.5	477	17.8
愛知県	62,436	8.5	67,177	9.2	98	1.6	43	0.7	1,172	18.4
三重	12,663	7.2	20,531	11.6	18	1.4	10	0.8	268	20.7
滋賀	11,598	8.3	13,082	9.4	25	2.2	10	0.9	190	16.1
京都	18,521	7.3	26,430	10.4	27	1.5	11	0.6	355	18.8
大阪	66,602	7.7	87,082	10.1	127	1.9	55	0.8	1,415	20.8
兵庫県	41,605	7.7	56,584	10.4	57	1.4	26	0.6	813	19.2
奈良	8,965	6.7	14,486	10.8	23	2.6	12	1.3	211	23.0
和歌山	6,464	6.9	12,772	13.6	12	1.9	5	0.8	150	22.7
鳥取	4,310	7.7	7,536	13.4	6	1.4	4	0.9	90	20.5
島根	5,109	7.5	9,694	14.3	9	1.8	4	0.8	110	21.1
岡山	14,910	7.9	21,604	11.4	23	1.5	10	0.7	317	20.8
広島	22,150	7.9	30,795	11.0	41	1.9	20	0.9	461	20.4
山口	9,455	6.9	18,712	13.7	34	3.6	15	1.6	181	18.8
徳島	5,182	7.0	10,207	13.8	10	1.9	4	0.8	97	18.4
香川	<b>7,387</b>	<b>7.7</b>	<b>11,894</b>	<b>12.4</b>	<b>18</b>	<b>2.4</b>	<b>8</b>	<b>1.1</b>	<b>153</b>	<b>20.3</b>
愛媛	9,569	7.1	18,148	13.4	12	1.3	7	0.7	249	25.4
高知	4,837	6.8	10,150	14.3	10	2.1	4	0.8	101	20.5
福岡	43,438	8.6	52,530	10.4	78	1.8	39	0.9	1,073	24.1
佐賀	6,743	8.2	9,974	12.2	11	1.6	5	0.7	150	21.8
長崎	10,558	7.8	17,515	13.0	25	2.4	12	1.1	252	23.3
熊本	14,657	8.4	21,588	12.3	24	1.6	15	1.0	382	25.4
大分	8,658	7.6	14,398	12.6	19	2.2	8	0.9	196	22.1
宮崎	8,797	8.1	13,749	12.7	10	1.1	3	0.3	209	23.2
鹿児島	13,209	8.2	21,833	13.5	35	2.6	14	1.1	311	23.0
沖縄	16,217	11.3	11,945	8.4	41	2.5	22	1.4	428	25.7
外国	51	・	122	・	1	・	1	・	7	・
不詳	・	・	1,032	・	2	・	2	・	4	・

注：1) 全国には住所が外国・不詳を含む。

2) 都道府県別の表章は、出生は子の住所、死亡は死亡者の住所、死産は母の住所、婚姻は夫の住所、離婚は別居する前の住所による。

# 都道府県別

自然死産		人工死産		周産期死亡		妊娠満22週以後の死産		早期新生児死亡		婚姻		離婚	
実数	出生率 千対率	実数	出生率 千対率	実数	出生率 千対率	実数	出生率 千対率	実数	出生率 千対率	実数	人口 千対率	実数	人口 千対率
9,738	10.1	10,620	11.0	3,308	3.5	2,683	2.8	625	0.7	606,866	4.9	212,262	1.70
430	12.3	560	16.0	149	4.4	123	3.6	26	0.8	23,960	4.5	10,147	1.92
81	9.9	92	11.2	32	4.0	21	2.6	11	1.4	5,122	4.0	2,092	1.64
66	7.9	96	11.5	23	2.8	16	2.0	7	0.9	4,775	3.8	1,860	1.49
175	10.3	182	10.7	60	3.6	49	2.9	11	0.7	10,646	4.6	3,734	1.62
64	11.6	44	8.0	22	4.1	13	2.4	9	1.7	3,311	3.3	1,366	1.38
90	12.1	69	9.3	34	4.7	29	4.0	5	0.7	4,311	3.9	1,454	1.33
156	11.5	140	10.4	52	3.9	48	3.6	4	0.3	8,075	4.3	3,200	1.71
208	10.0	235	11.3	70	3.4	56	2.7	14	0.7	12,790	4.5	4,694	1.65
148	10.3	181	12.6	41	2.9	34	2.4	7	0.5	8,787	4.6	3,215	1.67
137	10.1	143	10.5	55	4.1	43	3.2	12	0.9	8,329	4.4	3,154	1.65
598	11.0	615	11.3	178	3.3	154	2.9	24	0.5	33,728	4.7	12,161	1.70
536	11.9	461	10.2	168	3.8	137	3.1	31	0.7	28,680	4.7	10,359	1.69
1,095	9.8	1,203	10.8	373	3.4	303	2.8	70	0.6	84,991	6.4	23,055	1.74
673	9.7	692	10.0	259	3.8	192	2.8	67	1.0	46,274	5.1	15,370	1.71
145	9.5	146	9.6	51	3.4	43	2.9	8	0.5	8,916	4.0	2,902	1.29
76	10.4	58	7.9	22	3.1	19	2.6	3	0.4	4,360	4.2	1,393	1.34
94	10.6	69	7.8	32	3.7	27	3.1	5	0.6	5,169	4.6	1,540	1.36
59	9.9	48	8.0	17	2.9	15	2.6	2	0.3	3,381	4.4	1,083	1.41
52	8.9	74	12.7	24	4.2	19	3.3	5	0.9	3,610	4.5	1,373	1.69
152	10.3	139	9.4	52	3.6	43	3.0	9	0.6	8,978	4.4	3,212	1.57
128	9.0	126	8.8	54	3.8	46	3.3	8	0.6	8,392	4.3	2,963	1.50
243	9.1	234	8.8	85	3.2	76	2.9	9	0.3	16,573	4.6	5,983	1.66
568	8.9	604	9.5	199	3.2	162	2.6	37	0.6	40,072	5.5	12,471	1.70
128	9.9	140	10.8	45	3.5	36	2.8	9	0.7	7,937	4.5	2,784	1.58
86	7.3	104	8.8	37	3.2	28	2.4	9	0.8	6,587	4.7	2,204	1.59
170	9.0	185	9.8	48	2.6	39	2.1	9	0.5	11,875	4.7	4,104	1.61
597	8.8	818	12.0	196	2.9	157	2.4	39	0.6	45,463	5.3	16,931	1.96
402	9.5	411	9.7	120	2.9	102	2.4	18	0.4	25,480	4.7	9,113	1.68
104	11.3	107	11.7	42	4.7	33	3.7	9	1.0	5,492	4.1	2,055	1.54
55	8.3	95	14.4	22	3.4	19	2.9	3	0.5	4,040	4.3	1,714	1.83
47	10.7	43	9.8	11	2.5	7	1.6	4	0.9	2,414	4.3	894	1.59
51	9.8	59	11.3	13	2.5	9	1.8	4	0.8	2,662	3.9	1,035	1.53
151	9.9	166	10.9	55	3.7	49	3.3	6	0.4	8,832	4.7	3,241	1.72
229	10.1	232	10.3	77	3.5	66	3.0	11	0.5	13,177	4.7	4,603	1.65
101	10.5	80	8.3	38	4.0	29	3.1	9	1.0	5,681	4.1	2,194	1.60
45	8.5	52	9.9	18	3.5	16	3.1	2	0.4	2,985	4.0	1,169	1.58
<b>70</b>	<b>9.3</b>	<b>83</b>	<b>11.0</b>	<b>21</b>	<b>2.8</b>	<b>15</b>	<b>2.0</b>	<b>6</b>	<b>0.8</b>	<b>4,317</b>	<b>4.5</b>	<b>1,684</b>	<b>1.76</b>
99	10.1	150	15.3	49	5.1	44	4.6	5	0.5	5,645	4.2	2,316	1.71
46	9.3	55	11.1	18	3.7	14	2.9	4	0.8	2,869	4.0	1,271	1.79
470	10.6	603	13.5	163	3.7	134	3.1	29	0.7	25,887	5.1	9,606	1.90
74	10.7	76	11.0	22	3.3	17	2.5	5	0.7	3,639	4.4	1,285	1.57
105	9.7	147	13.6	34	3.2	26	2.5	8	0.8	5,831	4.3	2,089	1.55
179	11.9	203	13.5	60	4.1	46	3.1	14	1.0	7,883	4.5	2,859	1.63
86	9.7	110	12.4	33	3.8	27	3.1	6	0.7	5,022	4.4	1,943	1.70
104	11.5	105	11.7	22	2.5	20	2.3	2	0.2	4,688	4.3	2,132	1.97
158	11.7	153	11.3	46	3.5	34	2.6	12	0.9	7,146	4.4	2,771	1.71
202	12.1	226	13.6	62	3.8	46	2.8	16	1.0	8,084	5.7	3,484	2.44
2	・	5	・	2	・	1	・	1	・	・	・	・	・
3	・	1	・	2	・	1	・	1	・	・	・	・	・

第5表 出生数割合，年次・出生の場所別

年次	総数	施設内				施設外		
		計	病院	診療所	助産所	計	自宅	その他
昭和50年	100.0	99.4	50.6	44.1	4.7	0.6	0.5	0.1
51	100.0	99.6	51.6	44.0	4.0	0.4	0.3	0.1
52	100.0	99.7	52.8	43.5	3.4	0.3	0.3	0.0
53	100.0	99.6	53.4	43.3	2.9	0.4	0.3	0.1
54	100.0	99.8	54.6	42.8	2.3	0.2	0.2	0.0
55	100.0	99.8	56.2	41.9	1.7	0.2	0.1	0.0
56	100.0	99.9	57.1	41.4	1.3	0.1	0.1	0.0
57	100.0	99.8	57.7	41.3	0.8	0.2	0.2	0.1
58	100.0	99.8	60.5	48.8	0.6	0.2	0.1	0.1
59	100.0	99.8	64.9	34.4	0.5	0.2	0.1	0.0
60	100.0	99.9	66.6	33.0	0.4	0.1	0.0	0.0
61	100.0	99.8	68.3	31.2	0.3	0.2	0.1	0.0
62	100.0	99.9	70.3	29.4	0.2	0.1	0.0	0.0
63	100.0	99.9	65.8	33.9	0.2	0.1	0.0	0.0
平成元	100.0	99.9	66.2	33.4	0.3	0.1	0.1	-
2	100.0	99.9	61.6	38.0	0.3	0.1	0.1	0.0
3	100.0	100.0	60.3	39.4	0.3	0.0	0.0	0.0
4	100.0	99.9	60.7	38.8	0.4	0.1	0.1	-
5	100.0	99.9	60.6	39.0	0.3	0.1	0.0	-
6	100.0	99.9	60.2	39.4	0.3	0.1	0.0	0.0
7	100.0	99.9	59.7	39.8	0.4	0.1	0.1	0.0
8	100.0	99.9	59.1	40.4	0.4	0.1	0.1	0.0
9	100.0	99.9	61.2	38.1	0.6	0.1	0.1	0.0
10	100.0	99.9	63.6	35.8	0.5	0.1	0.1	0.0
11	100.0	99.8	65.6	33.8	0.4	0.2	0.2	0.0
12	100.0	99.8	67.4	31.9	0.5	0.2	0.2	0.0
13	100.0	99.9	69.1	30.1	0.8	0.1	0.1	0.0
14	100.0	99.8	68.9	30.2	0.7	0.2	0.2	0.0
15	100.0	99.9	73.2	26.0	0.7	0.2	0.2	0.0
16	100.0	99.8	72.5	26.4	0.9	0.2	0.1	0.0
17	100.0	99.7	72.5	26.4	0.8	0.3	0.3	-
18	100.0	99.8	71.8	26.7	1.4	0.2	0.1	0.0
19	100.0	99.8	72.2	26.0	1.7	0.2	0.2	-
20	100.0	99.7	70.1	28.0	1.6	0.3	0.3	-
21	100.0	99.8	67.9	30.6	1.4	0.2	0.2	0.0
22	100.0	99.8	65.2	33.1	1.5	0.2	0.2	0.0
23	100.0	99.8	66.1	32.4	1.3	0.2	0.2	-
24	100.0	99.8	64.3	34.1	1.4	0.2	0.1	0.0
25	100.0	99.9	64.0	34.7	1.2	0.1	0.1	0.0
26	100.0	99.9	65.0	33.9	1.0	0.1	0.1	0.0
27	100.0	99.9	65.9	32.7	1.3	0.1	0.1	-
28	100.0	99.9	66.8	31.9	1.2	0.1	0.1	0.0
29	100.0	99.9	71.0	27.9	0.9	0.1	0.1	0.0

第6表 出生数及び割合，年次・母の年齢階級別（1/2）

区分	出生数（人）									
	総数	～14歳	15～19	20～24	25～29	30～34	35～39	40～44	45歳～	不詳
昭和50年	15,539	—	116	4,630	8,553	1,892	302	45	—	1
51	15,218	—	114	4,141	8,916	1,709	300	38	—	—
52	14,386	—	103	3,628	8,315	1,949	337	51	3	—
53	13,655	—	124	3,257	7,682	2,233	309	47	3	—
54	13,477	—	125	3,148	7,253	2,551	356	41	3	—
55	12,993	1	97	2,968	6,879	2,671	346	30	1	—
56	12,261	—	132	2,754	6,279	2,719	336	40	1	—
57	12,270	—	141	2,711	6,324	2,656	400	34	4	—
58	12,176	—	156	2,701	6,116	2,676	486	40	1	—
59	12,068	—	161	2,436	6,254	2,570	589	56	2	—
60	11,529	1	143	2,217	6,082	2,450	588	45	3	—
61	11,242	—	151	2,215	5,771	2,470	588	46	—	1
62	10,786	—	135	2,060	5,542	2,406	586	56	1	—
63	10,482	—	139	1,988	5,288	2,418	573	76	—	—
平成元	9,827	—	161	1,886	4,674	2,524	508	73	1	—
2	9,555	—	147	1,802	4,593	2,410	529	73	1	—
3	9,384	—	146	1,830	4,343	2,412	573	79	1	—
4	9,406	—	191	1,848	4,319	2,448	511	86	3	—
5	9,048	—	148	1,783	3,990	2,482	566	77	2	—
6	9,555	1	169	1,895	4,316	2,492	595	84	2	1
7	9,301	1	176	1,845	4,022	2,530	635	88	4	—
8	9,311	—	172	1,790	4,074	2,547	646	80	2	—
9	9,511	1	172	1,802	4,210	2,527	712	83	3	1
10	9,664	—	194	1,776	4,227	2,650	726	90	—	1
11	9,651	—	198	1,702	4,211	2,707	747	83	3	—
12	9,808	—	201	1,561	4,242	2,918	795	89	2	—
13	9,472	1	198	1,517	3,958	2,902	807	87	2	—
14	9,438	2	220	1,403	3,888	3,006	818	98	3	—
15	9,123	—	178	1,355	3,543	3,054	882	107	4	—
16	9,068	—	175	1,260	3,394	3,211	915	111	2	—
17	8,686	—	153	1,127	2,983	3,297	999	123	4	—
18	8,664	—	156	1,120	2,890	3,299	1,077	120	2	—
19	8,701	1	148	1,160	2,803	3,262	1,185	138	4	—
20	8,600	—	148	1,171	2,574	3,205	1,343	158	1	—
21	8,366	—	148	1,050	2,637	2,977	1,377	172	5	—
22	8,397	—	147	998	2,606	2,912	1,538	195	1	—
23	8,311	—	130	1,000	2,458	2,939	1,555	225	4	—
24	8,161	1	128	859	2,444	2,808	1,651	268	2	—
25	8,059	1	120	856	2,380	2,703	1,714	276	9	—
26	7,745	—	129	784	2,230	2,758	1,539	299	6	—
27	7,719	—	128	794	2,173	2,680	1,575	360	9	—
28	7,510	1	123	760	2,046	2,669	1,543	358	10	—
29	7,387	—	113	719	2,018	2,615	1,542	372	8	—

## 第6表つづき (2/2)

区分	百 分 率 (%)									
	総数	～14歳	15～19	20～24	25～29	30～34	35～39	40～44	45歳～	不詳
昭和50年	100.0	－	0.7	29.8	55.0	12.2	1.9	0.3	－	0.0
51	100.0	－	0.7	27.2	58.6	11.2	2.0	0.2	－	－
52	100.0	－	0.7	25.2	57.8	13.5	2.3	0.4	0.0	－
53	100.0	－	0.9	23.9	56.3	16.4	2.3	0.3	0.0	－
54	100.0	－	0.9	23.4	53.8	18.9	2.6	0.3	0.0	－
55	100.0	0.0	0.7	22.8	52.9	20.6	2.7	0.2	0.0	－
56	100.0	－	1.1	22.5	51.2	22.2	2.7	0.3	0.0	－
57	100.0	－	1.1	22.1	51.5	21.6	3.3	0.3	0.0	－
58	100.0	－	1.3	22.2	50.2	22.0	4.0	0.3	0.0	－
59	100.0	－	1.3	20.2	51.8	21.3	4.9	0.5	0.0	－
60	100.0	0.0	1.2	19.2	52.8	21.3	5.1	0.4	0.0	－
61	100.0	－	1.3	19.7	51.3	22.0	5.2	0.4	－	0.0
62	100.0	－	1.3	19.1	51.4	22.3	5.4	0.5	0.0	－
63	100.0	－	1.3	19.0	50.4	23.1	5.5	0.7	－	－
平成元	100.0	－	1.6	19.2	47.6	25.7	5.2	0.7	0.0	－
2	100.0	－	1.5	18.9	48.1	25.2	5.5	0.8	0.0	－
3	100.0	－	1.6	19.5	46.3	25.7	6.1	0.8	0.0	－
4	100.0	－	2.0	19.6	45.9	26.0	5.4	0.9	0.0	－
5	100.0	－	1.6	19.7	44.1	27.4	6.3	0.9	0.0	－
6	100.0	0.0	1.8	19.8	45.2	26.1	6.2	0.9	0.0	0.0
7	100.0	0.0	1.9	19.8	43.2	27.2	6.8	0.9	0.0	－
8	100.0	－	1.8	19.2	43.8	27.4	6.9	0.9	0.0	－
9	100.0	0.0	1.8	18.9	44.3	26.6	7.5	0.9	0.0	0.0
10	100.0	－	2.0	18.4	43.7	27.4	7.5	0.9	－	0.0
11	100.0	－	2.1	17.6	43.6	28.0	7.7	0.9	0.0	－
12	100.0	－	2.0	15.9	43.3	29.8	8.1	0.9	0.0	－
13	100.0	0.0	2.1	16.0	41.8	30.6	8.5	0.9	0.0	－
14	100.0	0.0	2.3	14.9	41.2	31.8	8.7	1.0	0.0	－
15	100.0	－	2.0	14.9	38.8	33.5	9.7	1.2	0.0	－
16	100.0	－	1.9	13.9	37.4	35.4	10.1	1.2	0.0	－
17	100.0	－	1.8	13.0	34.3	38.0	11.5	1.4	0.0	－
18	100.0	－	1.8	12.9	33.4	38.1	12.4	1.4	0.0	－
19	100.0	0.0	1.7	13.3	32.2	37.5	13.6	1.6	0.0	－
20	100.0	－	1.7	13.6	29.9	37.3	15.6	1.8	0.0	－
21	100.0	－	1.8	12.6	31.5	35.6	16.5	2.1	0.1	－
22	100.0	－	1.8	11.9	31.0	34.7	18.3	2.3	0.0	－
23	100.0	－	1.6	12.0	29.6	35.4	18.7	2.7	0.0	－
24	100.0	0.0	1.6	10.5	29.9	34.4	20.2	3.3	0.0	－
25	100.0	0.0	1.5	10.6	29.5	33.5	21.3	3.4	0.1	－
26	100.0	－	1.7	10.1	28.8	35.6	19.9	3.9	0.1	－
27	100.0	－	1.7	10.3	28.2	34.7	20.4	4.7	0.1	－
28	100.0	0.0	1.6	10.1	27.2	35.5	20.5	4.8	0.1	－
29	100.0	－	1.5	9.7	27.3	35.4	20.9	5.0	0.1	－

第7表 出生数及び割合，年次・出産順位別（1/2）

区分	出 生 数（人）											
	総数	第1児	第2児	第3児	第4児	第5児	第6児	第7児	第8児	第9児	第10児	不詳
昭和50年	15,539	6,965	6,530	1,736	231	51	13	7	3	3	-	-
51	15,218	6,496	6,648	1,763	243	40	16	7	1	4	-	-
52	14,386	5,989	6,240	1,842	241	46	14	10	1	3	-	-
53	13,655	5,642	5,867	1,841	230	49	15	3	5	3	-	-
54	13,477	5,502	5,761	1,924	221	46	13	5	3	2	-	-
55	12,993	5,357	5,417	1,919	233	49	8	3	3	4	-	-
56	12,261	5,187	5,016	1,749	245	42	15	3	3	1	-	-
57	12,270	5,227	4,943	1,778	254	42	16	6	2	2	-	-
58	12,176	5,216	4,824	1,804	267	45	13	4	1	1	-	1
59	12,068	5,092	4,779	1,875	261	39	12	6	1	3	-	-
60	11,529	4,894	4,664	1,716	206	49	-	-	-	-	-	-
61	11,242	4,687	4,514	1,752	214	51	16	6	1	1	-	-
62	10,786	4,502	4,341	1,677	213	31	19	1	2	-	-	-
63	10,482	4,348	4,181	1,677	231	27	12	2	3	1	-	-
平成元	9,827	4,137	3,880	1,558	201	36	9	2	2	2	-	-
2	9,555	3,988	3,776	1,508	230	36	12	3	1	1	-	-
3	9,384	4,186	3,495	1,418	226	41	16	1	-	-	-	1
4	9,406	4,231	3,585	1,308	231	33	8	8	2	-	-	-
5	9,048	4,189	3,268	1,333	201	41	12	4	-	-	-	-
6	9,555	4,500	3,530	1,280	197	41	5	-	1	1	-	-
7	9,301	4,437	3,339	1,264	208	37	9	4	2	1	-	-
8	9,311	4,316	3,562	1,196	187	38	7	3	-	2	-	-
9	9,511	4,552	3,499	1,211	194	40	12	1	1	1	-	-
10	9,664	4,621	3,567	1,215	207	40	11	2	-	1	-	-
11	9,651	4,696	3,540	1,166	198	30	13	4	3	1	-	-
12	9,808	4,701	3,634	1,205	223	28	12	3	1	1	-	-
13	9,472	4,526	3,497	1,214	172	43	12	8	-	-	-	-
14	9,438	4,565	3,501	1,156	168	39	3	2	3	-	1	-
15	9,123	4,317	3,450	1,096	216	30	9	3	2	-	-	-
16	9,068	4,141	3,574	1,124	189	26	12	1	1	-	-	-
17	8,686	3,940	3,414	1,078	199	42	7	4	-	2	-	-
18	8,664	3,979	3,298	1,145	189	41	8	-	3	1	-	-
19	8,701	4,053	3,216	1,190	188	41	7	4	-	1	1	-
20	8,600	3,896	3,187	1,231	225	46	11	2	1	1	-	-
21	8,366	3,808	3,161	1,127	210	49	6	4	3	-	-	-
22	8,397	3,909	2,992	1,196	233	49	14	2	1	1	-	-
23	8,311	3,656	3,197	1,141	243	48	20	3	2	1	-	-
24	8,161	3,599	3,090	1,172	230	47	16	6	-	1	-	-
25	8,059	3,535	3,075	1,136	249	42	15	6	1	-	-	-
26	7,745	3,494	2,817	1,118	248	49	12	4	3	-	-	-
27	7,719	3,481	2,826	1,100	240	51	15	2	3	1	-	-
28	7,510	3,451	2,750	1,012	230	42	16	4	1	3	1	-
29	7,387	3,240	2,772	1,067	227	58	8	10	3	1	1	-

第7表つづき (2/2)

区分	百 分 率 (%)											
	総数	第1児	第2児	第3児	第4児	第5児	第6児	第7児	第8児	第9児	第10児	不詳
昭和50年	100.0	44.8	42.0	11.2	1.5	0.3	0.1	0.0	0.0	0.0	-	-
51	100.0	42.7	43.7	11.6	1.6	0.3	0.1	0.0	0.0	0.0	-	-
52	100.0	41.6	43.4	12.8	1.7	0.3	0.1	0.1	0.0	0.0	-	-
53	100.0	41.3	43.0	13.5	1.7	0.4	0.1	0.0	0.0	0.0	-	-
54	100.0	40.8	42.7	14.3	1.6	0.3	0.1	0.0	0.0	0.0	-	-
55	100.0	41.2	41.7	14.8	1.8	0.4	0.1	0.0	0.0	0.0	-	-
56	100.0	42.3	40.9	14.3	2.0	0.3	0.1	0.0	0.0	0.0	-	-
57	100.0	42.6	40.3	14.5	2.1	0.3	0.1	0.0	0.0	0.0	-	-
58	100.0	42.8	39.6	14.8	2.2	0.4	0.1	0.0	0.0	0.0	-	0.0
59	100.0	42.2	39.6	15.5	2.2	0.3	0.1	-	0.0	0.0	-	-
60	100.0	42.4	40.5	14.9	1.8	0.4	-	-	-	-	-	-
61	100.0	41.7	40.2	15.6	1.9	0.5	0.1	0.1	0.0	0.0	-	-
62	100.0	41.7	40.2	15.5	2.0	0.3	0.2	0.0	0.0	-	-	-
63	100.0	41.5	39.9	16.0	2.2	0.3	0.1	0.0	0.0	0.0	-	-
平成元	100.0	42.1	39.5	15.9	2.0	0.4	0.1	0.0	0.0	0.0	-	-
2	100.0	41.7	39.5	15.8	2.4	0.4	0.1	0.0	0.0	0.0	-	-
3	100.0	44.6	37.2	15.1	2.4	0.4	0.2	0.0	-	-	-	0.0
4	100.0	45.0	38.1	13.9	2.5	0.4	0.1	0.1	0.0	-	-	-
5	100.0	46.3	36.1	14.7	2.2	0.5	0.1	0.0	-	-	-	-
6	100.0	47.1	36.9	13.4	2.1	0.4	0.1	-	0.0	0.0	-	-
7	100.0	47.7	35.9	13.6	2.2	0.4	0.1	0.0	0.0	0.0	-	-
8	100.0	46.4	38.3	12.8	2.0	0.4	0.1	0.0	-	0.0	-	-
9	100.0	47.9	36.8	12.7	2.0	0.4	0.1	0.0	0.0	0.0	-	-
10	100.0	47.8	36.9	12.6	2.1	0.4	0.1	0.0	-	0.0	-	-
11	100.0	48.7	36.7	12.1	2.1	0.3	0.1	0.0	0.0	0.0	-	-
12	100.0	47.9	37.1	12.3	2.3	0.3	0.1	0.0	0.0	0.0	-	-
13	100.0	47.8	36.9	12.8	1.8	0.5	0.1	0.1	-	-	-	-
14	100.0	48.4	37.1	12.2	1.8	0.4	0.0	0.0	0.0	-	0.0	-
15	100.0	47.3	37.8	12.0	2.4	0.3	0.1	0.0	0.0	-	-	-
16	100.0	45.7	39.4	12.4	2.1	0.3	0.1	0.0	0.0	-	-	-
17	100.0	45.4	39.3	12.4	2.3	0.5	0.1	0.0	-	0.0	-	-
18	100.0	45.9	38.1	13.2	2.2	0.5	0.1	-	0.0	0.0	-	-
19	100.0	46.6	37.0	13.7	2.2	0.5	0.1	0.0	-	0.0	0.0	-
20	100.0	45.3	37.1	14.3	2.6	0.5	0.1	0.0	0.0	0.0	-	-
21	100.0	45.5	37.8	13.5	2.5	0.6	0.1	0.0	0.0	-	-	-
22	100.0	46.6	35.6	14.2	2.8	0.6	0.2	0.0	0.0	0.0	-	-
23	100.0	44.0	38.5	13.7	2.9	0.6	0.2	0.0	0.0	0.0	-	-
24	100.0	44.1	37.9	14.4	2.8	0.6	0.2	0.1	-	0.0	-	-
25	100.0	43.9	38.2	14.1	3.1	0.5	0.2	0.1	0.0	-	-	-
26	100.0	45.1	36.4	14.4	3.2	0.6	0.2	0.1	0.0	-	-	-
27	100.0	45.1	36.6	14.3	3.1	0.7	0.2	0.0	0.0	0.0	-	-
28	100.0	46.0	36.6	13.5	3.1	0.6	0.2	0.1	0.0	0.0	0.0	-
29	100.0	43.9	37.5	14.4	3.1	0.8	0.1	0.1	0.0	0.0	0.0	-



第8表 出生数，出生の場所・立会者・保健所・市町別

(単位:人)

区 分	総数	病 院			診 療 所			助産所			自 宅			そ の 他				
		計	医 師	助 産 師	計	医 師	助 産 師	計	医 師	助 産 師	計	医 師	助 産 師	そ の 他	計	医 師	助 産 師	そ の 他
総 数	7,387	5,248	5,238	10	2,062	2,054	8	68	-	68	8	3	2	3	1	1	-	-
市 計	6,354	4,421	4,413	8	1,861	1,857	4	64	-	64	7	3	2	2	1	1	-	-
町 計	1,033	827	825	2	201	197	4	4	-	4	1	-	-	1	-	-	-	-
高松市保健所	3,604	1,918	1,913	5	1,631	1,630	1	49	-	49	5	2	1	2	1	1	-	-
高 松 市	3,604	1,918	1,913	5	1,631	1,630	1	49	-	49	5	2	1	2	1	1	-	-
東 讃 保 健 所	590	448	447	1	132	129	3	10	-	10	-	-	-	-	-	-	-	-
さぬき市	239	192	192	-	40	40	-	7	-	7	-	-	-	-	-	-	-	-
東かがわ市	149	132	132	-	17	17	-	-	-	-	-	-	-	-	-	-	-	-
三 木 町	179	117	117	-	59	59	-	3	-	3	-	-	-	-	-	-	-	-
直 島 町	23	7	6	1	16	13	3	-	-	-	-	-	-	-	-	-	-	-
小豆保健所	158	134	134	-	23	23	-	-	-	-	1	-	-	1	-	-	-	-
土 庄 町	82	71	71	-	11	11	-	-	-	-	-	-	-	-	-	-	-	-
小豆島町	76	63	63	-	12	12	-	-	-	-	1	-	-	1	-	-	-	-
中 讃 保 健 所	2,193	1,953	1,951	2	234	230	4	4	-	4	2	1	1	-	-	-	-	-
丸 亀 市	926	853	853	-	70	69	1	2	-	2	1	-	1	-	-	-	-	-
坂 出 市	343	302	301	1	41	39	2	-	-	-	-	-	-	-	-	-	-	-
善 通 寺 市	251	229	229	-	20	20	-	1	-	1	1	1	-	-	-	-	-	-
宇 多 津 町	199	178	178	-	21	20	1	-	-	-	-	-	-	-	-	-	-	-
綾 川 町	142	77	76	1	65	65	-	-	-	-	-	-	-	-	-	-	-	-
琴 平 町	47	44	44	-	3	3	-	-	-	-	-	-	-	-	-	-	-	-
多 度 津 町	163	158	158	-	5	5	-	-	-	-	-	-	-	-	-	-	-	-
まんのう町	122	112	112	-	9	9	-	1	-	1	-	-	-	-	-	-	-	-
西 讃 保 健 所	842	795	793	2	42	42	-	5	-	5	-	-	-	-	-	-	-	-
観 音 寺 市	436	412	410	2	22	22	-	2	-	2	-	-	-	-	-	-	-	-
三 豊 市	406	383	383	-	20	20	-	3	-	3	-	-	-	-	-	-	-	-

第9表 出生数，性・

区 分	総 数			1月			2月			3月			4月			5月		
	計	男	女	計	男	女	計	男	女	計	男	女	計	男	女	計	男	女
総 数	7,387	3,785	3,602	635	306	329	588	306	282	618	301	317	553	292	261	558	299	259
市 計	6,354	3,263	3,091	561	266	295	500	262	238	520	252	268	486	255	231	479	254	225
町 計	1,033	522	511	74	40	34	88	44	44	98	49	49	67	37	30	79	45	34
高松市保健所	3,604	1,829	1,775	327	157	170	294	160	134	279	127	152	281	141	140	280	142	138
高 松 市	3,604	1,829	1,775	327	157	170	294	160	134	279	127	152	281	141	140	280	142	138
東讃保健所	590	286	304	37	20	17	52	32	20	53	22	31	40	25	15	46	19	27
さぬき市	239	114	125	13	6	7	22	15	7	15	6	9	12	9	3	22	9	13
東かがわ市	149	84	65	11	4	7	11	7	4	14	6	8	16	8	8	7	4	3
三 木 町	179	77	102	11	8	3	17	9	8	20	9	11	10	7	3	17	6	11
直 島 町	23	11	12	2	2	-	2	1	1	4	1	3	2	1	1	-	-	-
小豆保健所	158	77	81	13	8	5	15	7	8	19	13	6	8	2	6	13	8	5
土 庄 町	82	41	41	9	7	2	8	4	4	10	7	3	4	-	4	6	3	3
小豆島町	76	36	40	4	1	3	7	3	4	9	6	3	4	2	2	7	5	2
中讃保健所	2,139	1,177	1,016	176	85	91	163	84	79	198	106	92	158	86	72	150	91	59
丸 亀 市	926	515	411	69	36	33	70	37	33	84	46	38	69	45	24	55	31	24
坂 出 市	343	177	166	32	14	18	18	10	8	42	24	18	22	8	14	27	16	11
善 通 寺 市	251	128	123	27	13	14	21	10	11	17	10	7	20	6	14	19	13	6
宇 多 津 町	199	113	86	16	5	11	13	10	3	10	3	7	11	7	4	18	10	8
綾 川 町	142	67	75	10	5	5	9	3	6	15	7	8	8	5	3	11	8	3
琴 平 町	47	23	24	3	1	2	4	2	2	5	2	3	2	1	1	4	2	2
多 度 津 町	163	93	70	13	6	7	17	9	8	15	10	5	17	9	8	7	5	2
まんのう町	122	61	61	6	5	1	11	3	8	10	4	6	9	5	4	9	6	3
西讃保健所	842	416	426	82	36	46	64	23	41	69	33	36	66	38	28	69	39	30
観 音 寺 市	436	212	224	42	18	24	29	10	19	43	18	25	35	19	16	35	18	17
三 豊 市	406	204	202	40	18	22	35	13	22	26	15	11	31	19	12	34	21	13

月・保健所・市町別

(単位:人)

6月			7月			8月			9月			10月			11月			12月		
計	男	女	計	男	女	計	男	女	計	男	女	計	男	女	計	男	女	計	男	女
608	304	304	592	316	276	680	355	325	641	335	306	639	321	318	619	325	294	656	325	331
528	266	262	507	267	240	569	301	268	553	291	262	554	273	281	535	287	248	562	289	273
80	38	42	85	49	36	111	54	57	88	44	44	85	48	37	84	38	46	94	36	58
297	146	151	299	157	142	342	192	150	298	155	143	301	137	164	309	157	152	297	158	139
297	146	151	299	157	142	342	192	150	298	155	143	301	137	164	309	157	152	297	158	139
39	18	21	55	24	31	54	27	27	66	33	33	40	18	22	56	26	30	52	22	30
14	6	8	24	5	19	25	14	11	29	16	13	15	7	8	25	12	13	23	9	14
14	7	7	11	7	4	12	6	6	19	12	7	12	7	5	11	8	3	11	8	3
8	3	5	18	12	6	14	4	10	17	5	12	13	4	9	18	6	12	16	4	12
3	2	1	2	-	2	3	3	-	1	-	1	-	-	-	2	-	2	2	1	1
11	2	9	14	8	6	13	5	8	16	9	7	16	9	7	7	1	6	13	5	8
6	2	4	7	3	4	9	4	5	6	4	2	10	6	4	4	1	3	3	-	3
5	-	5	7	5	2	4	1	3	10	5	5	6	3	3	3	-	3	10	5	5
180	102	78	158	96	62	208	100	108	197	102	95	203	115	88	187	111	76	215	99	116
68	39	29	68	44	24	77	39	38	97	51	46	90	52	38	86	50	36	93	45	48
34	24	10	22	12	10	34	13	21	28	10	18	30	14	16	26	15	11	28	17	11
20	8	12	17	11	6	16	6	10	18	11	7	27	14	13	18	15	3	31	11	20
24	15	9	10	7	3	23	10	13	20	15	5	20	11	9	16	11	5	18	9	9
9	4	5	15	6	9	15	9	6	9	2	7	10	7	3	16	5	11	15	6	9
4	3	1	3	1	2	9	4	5	5	2	3	6	5	1	-	-	-	2	-	2
8	4	4	15	11	4	16	7	9	12	8	4	12	7	5	16	12	4	15	5	10
13	5	8	8	4	4	18	12	6	8	3	5	8	5	3	9	3	6	13	6	7
81	36	45	66	31	35	63	31	32	64	36	28	79	42	37	60	30	30	79	41	38
39	17	22	30	17	13	34	19	15	35	17	18	46	25	21	32	15	17	36	19	17
42	19	23	36	14	22	29	12	17	29	19	10	33	17	16	28	15	13	43	22	21

第10表 出生数，出生時の体重・平均体重・保健所・市町別

(単位:人)

区 分	総 数	1.0 kg 未 満	1.0 ㄱ 1.4	1.5 ㄱ 1.9	2.0 ㄱ 2.4	2.5 ㄱ 2.9	3.0 ㄱ 3.4	3.5 ㄱ 3.9	4.0 ㄱ 4.4	4.5 ㄱ 4.9	5.0 kg 以 上	不 詳	平均 体 重 kg
総 数	7,387	13	23	75	522	2,816	3,091	802	42	3	-	-	3.02
市 計	6,354	11	20	61	450	2,425	2,656	696	33	2	-	-	3.02
町 計	1,033	2	3	14	72	391	435	106	9	1	-	-	3.03
高松市保健所	3,604	5	11	33	245	1,382	1,517	388	22	1	-	-	3.02
高 松 市	3,604	5	11	33	245	1,382	1,517	388	22	1	-	-	3.02
東 讃 保 健 所	590	-	3	9	45	218	248	64	3	-	-	-	3.02
さぬき市	239	-	1	4	17	89	103	24	1	-	-	-	3.02
東かがわ市	149	-	2	5	12	56	52	21	1	-	-	-	2.99
三 木 町	179	-	-	-	16	58	87	17	1	-	-	-	3.06
直 島 町	23	-	-	-	-	15	6	2	-	-	-	-	2.97
小豆保健所	158	-	-	2	11	65	67	11	2	-	-	-	3.01
土 庄 町	82	-	-	-	6	37	36	3	-	-	-	-	2.99
小豆島町	76	-	-	2	5	28	31	8	2	-	-	-	3.04
中 讃 保 健 所	2,193	7	6	24	158	843	901	239	14	1	-	-	3.02
丸 亀 市	926	3	2	6	75	365	371	100	4	-	-	-	3.02
坂 出 市	343	2	1	4	16	133	145	40	2	-	-	-	3.04
善 通 寺 市	251	-	-	2	22	92	110	23	2	-	-	-	3.02
宇 多 津 町	199	-	1	3	15	61	94	22	3	-	-	-	3.07
綾 川 町	142	-	-	2	11	53	53	21	2	-	-	-	3.05
琴 平 町	47	-	2	4	1	21	14	5	-	-	-	-	2.93
多 度 津 町	163	1	-	3	9	72	62	16	-	-	-	-	2.99
まんのう町	122	1	-	-	9	46	52	12	1	1	-	-	3.03
西 讃 保 健 所	842	1	3	7	63	308	358	100	1	1	-	-	3.03
観 音 寺 市	436	-	2	1	27	160	188	56	1	1	-	-	3.04
三 豊 市	406	1	1	6	36	148	170	44	-	-	-	-	3.01

第11表 死亡数，死亡の場所・保健所・市町別

(単位:人)

区 分	総 数	病 院	診 療 所	介護老人 保健施設	老人ホーム	自 宅	その他
総 数	11,894	7,725	538	427	1,207	1,694	303
市 計	9,794	6,293	461	358	998	1,427	257
町 計	2,100	1,432	77	69	209	267	46
高松市保健所	4,324	2,462	241	128	577	763	153
高 松 市	4,324	2,462	241	128	577	763	153
東 讃 保 健 所	1,507	940	37	65	197	225	43
さぬき市	653	388	16	40	86	98	25
東かがわ市	488	328	2	16	59	72	11
三 木 町	323	209	8	9	41	50	6
直 島 町	43	15	11	-	11	5	1
小豆保健所	524	390	4	2	58	57	13
土 庄 町	244	169	1	1	39	29	5
小豆島町	280	221	3	1	19	28	8
中 讃 保 健 所	3,628	2,420	219	165	292	458	74
丸 亀 市	1,229	845	99	50	91	120	24
坂 出 市	786	505	25	43	66	132	15
善 通 寺 市	403	252	41	14	36	51	9
宇 多 津 町	124	80	4	4	15	18	3
綾 川 町	327	213	11	16	21	58	8
琴 平 町	133	110	5	2	5	10	1
多 度 津 町	312	198	16	30	20	41	7
まんのう町	314	217	18	6	38	28	7
西 讃 保 健 所	1,911	1,513	37	67	83	191	20
観 音 寺 市	833	652	21	31	34	82	13
三 豊 市	1,978	861	16	36	49	109	7

第12表 死亡数，性・

区 分	総 数			1月			2月			3月			4月			5月		
	計	男	女	計	男	女	計	男	女	計	男	女	計	男	女	計	男	女
総 数	11,894	5,967	5,927	1,179	580	599	1,046	512	534	1,027	548	479	995	518	477	947	491	456
市 計	9,794	4,956	4,838	965	481	484	855	428	427	864	461	403	810	427	383	791	412	379
町 計	2,100	1,011	1,089	214	99	115	191	84	107	163	87	76	185	91	94	156	79	77
高松市保健所	4,324	2,180	2,144	439	232	207	381	202	179	396	215	181	347	171	176	335	171	164
高 松 市	4,324	2,180	2,144	439	232	207	381	202	179	396	215	181	347	171	176	335	171	164
東 讃 保 健 所	1,507	772	735	146	73	73	147	72	75	120	55	65	117	58	59	137	72	65
さぬき市	653	336	317	68	33	35	59	24	35	47	25	22	53	26	27	56	28	28
東かがわ市	488	252	236	45	24	21	57	28	29	44	16	28	37	21	16	50	27	23
三 木 町	323	166	157	29	16	13	27	17	10	26	13	13	22	9	13	27	15	12
直 島 町	43	18	25	4	-	4	4	3	1	3	1	2	5	2	3	4	2	2
小豆保健所	524	245	279	52	15	37	56	21	35	33	21	12	45	18	27	32	20	12
土 庄 町	244	115	129	25	8	17	27	11	16	16	9	7	19	10	9	15	11	4
小豆島町	280	130	150	27	7	20	29	10	19	17	12	5	26	8	18	17	9	8
中 讃 保 健 所	3,628	1,834	1,794	353	177	176	321	154	167	326	172	154	295	161	134	295	157	138
丸 亀 市	1,229	625	604	112	52	60	108	55	53	111	64	47	101	55	46	97	52	45
坂 出 市	786	418	368	79	37	42	67	35	32	85	40	45	56	30	26	69	43	26
善 通 寺 市	403	209	194	33	20	13	42	21	21	29	16	13	25	14	11	36	20	16
宇 多 津 町	124	58	66	17	8	9	14	9	5	11	6	5	11	4	7	6	4	2
綾 川 町	327	142	185	31	14	17	37	16	21	25	13	12	26	11	15	29	9	20
琴 平 町	133	64	69	17	10	7	9	3	6	8	4	4	16	9	7	10	5	5
多 度 津 町	312	162	150	32	18	14	24	7	17	28	12	16	33	24	9	26	14	12
まんのう町	314	156	158	32	18	14	20	8	12	29	17	12	27	14	13	22	10	12
西 讃 保 健 所	1,911	936	975	189	83	106	141	63	78	152	85	67	191	110	81	148	71	77
観 音 寺 市	833	419	414	86	31	55	51	23	28	66	40	26	90	55	35	59	29	30
三 豊 市	1,078	517	561	103	52	51	90	40	50	86	45	41	101	55	46	89	42	47

月・保健所・市町別

(単位:人)

6月			7月			8月			9月			10月			11月			12月		
計	男	女	計	男	女	計	男	女	計	男	女	計	男	女	計	男	女	計	男	女
865	429	436	945	502	443	904	444	460	880	421	459	951	466	485	1,035	501	534	1,120	555	565
726	361	365	790	431	359	740	369	371	719	346	373	758	364	394	855	415	440	921	461	460
139	68	71	155	71	84	164	75	89	161	75	86	193	102	91	180	86	94	199	94	105
318	151	167	354	189	165	327	166	161	340	159	181	331	158	173	359	169	190	397	197	200
318	151	167	354	189	165	327	166	161	340	159	181	331	158	173	359	169	190	397	197	200
109	59	50	125	73	52	110	58	52	112	57	55	117	66	51	126	65	61	141	64	77
53	27	26	58	35	23	46	26	20	49	27	22	47	29	18	50	24	26	67	32	35
34	21	13	32	21	11	33	18	15	32	13	19	42	20	22	44	25	19	38	18	20
21	11	10	30	16	14	29	12	17	29	15	14	18	17	11	26	13	13	29	12	17
1	-	1	5	1	4	2	2	-	2	2	-	-	-	-	6	3	3	7	2	5
32	17	15	33	16	17	44	20	24	39	15	24	58	34	24	53	25	28	47	23	24
16	10	6	17	8	9	25	10	15	19	8	11	32	16	16	19	9	10	14	5	9
16	7	9	16	8	8	19	10	9	20	7	13	26	18	8	34	16	18	33	18	15
252	126	126	289	151	138	273	131	142	255	124	131	301	143	158	316	155	161	352	183	169
90	46	44	106	58	48	96	43	53	82	42	40	118	53	65	105	52	53	103	53	50
50	25	25	60	35	25	62	33	29	56	30	26	51	25	26	69	35	34	82	50	32
27	15	12	36	20	16	26	14	12	26	9	17	25	14	11	47	23	24	51	23	28
7	3	4	11	6	5	13	4	9	8	5	3	5	2	3	10	2	8	11	5	6
19	12	7	20	7	13	31	13	18	25	9	16	33	18	15	15	7	8	36	13	23
10	5	5	8	3	5	11	6	5	10	8	2	13	4	9	10	5	5	11	2	9
27	12	15	23	12	11	21	10	11	20	13	7	22	9	13	24	12	12	32	19	13
22	8	14	25	10	15	13	8	5	28	8	20	34	18	16	36	19	17	26	18	8
154	76	78	144	73	71	150	69	81	134	66	68	144	65	79	181	87	94	183	88	95
66	29	37	74	38	36	61	33	28	49	22	27	67	31	36	85	47	38	79	41	38
88	47	41	70	35	35	89	36	53	85	44	41	77	34	43	96	40	56	104	48	57

第13表 死亡数，性・年齢

区 分	総 数			0歳			1歳			2歳		
	計	男	女	計	男	女	計	男	女	計	男	女
総 数	11,894	5,967	5,927	18	8	10	1	-	1	3	2	1
市 計	9,794	4,956	4,838	16	8	8	-	-	-	3	2	1
町 計	2,100	1,011	1,089	2	-	2	1	-	1	-	-	-
高松市保健所	4,324	2,180	2,144	11	4	7	-	-	-	2	1	1
高 松 市	4,324	2,180	2,144	11	4	7	-	-	-	2	1	1
東 讃 保 健 所	1,507	772	735	-	-	-	-	-	-	-	-	-
さぬき市	653	336	317	-	-	-	-	-	-	-	-	-
東かがわ市	488	252	236	-	-	-	-	-	-	-	-	-
三 木 町	323	166	157	-	-	-	-	-	-	-	-	-
直 島 町	43	18	25	-	-	-	-	-	-	-	-	-
小豆保健所	524	245	279	-	-	-	-	-	-	-	-	-
土 庄 町	244	115	129	-	-	-	-	-	-	-	-	-
小豆島町	280	130	150	-	-	-	-	-	-	-	-	-
中 讃 保 健 所	3,628	1,834	1,794	7	4	3	1	-	1	1	1	-
丸 亀 市	1,229	625	604	3	2	1	-	-	-	-	-	-
坂 出 市	786	418	368	1	1	-	-	-	-	1	1	-
善 通 寺 市	403	209	194	1	1	-	-	-	-	-	-	-
宇 多 津 町	124	58	66	1	-	1	-	-	-	-	-	-
綾 川 町	327	142	185	-	-	-	-	-	-	-	-	-
琴 平 町	133	64	69	-	-	-	-	-	-	-	-	-
多 度 津 町	312	162	150	-	-	-	-	-	-	-	-	-
まんのう町	314	156	158	1	-	1	1	-	1	-	-	-
西 讃 保 健 所	1,911	936	975	-	-	-	-	-	-	-	-	-
観 音 寺 市	833	419	414	-	-	-	-	-	-	-	-	-
三 豊 市	1,078	517	561	-	-	-	-	-	-	-	-	-



(5歳階級)・保健所・市町別 (1/3)

(単位:人)

3歳			4歳			0~4歳			5~9歳			10~14歳		
計	男	女	計	男	女	計	男	女	計	男	女	計	男	女
1	1	-	2	1	1	25	12	13	2	1	1	5	4	1
1	1	-	2	1	1	22	12	10	2	1	1	3	3	-
-	-	-	-	-	-	3	-	3	-	-	-	2	1	1
-	-	-	2	1	1	15	6	9	2	1	1	-	-	-
-	-	-	2	1	1	15	6	9	2	1	1	-	-	-
1	1	-	-	-	-	1	1	-	-	-	-	-	-	-
-	-	-	-	-	-	-	-	-	-	-	-	-	-	-
1	1	-	-	-	-	1	1	-	-	-	-	-	-	-
-	-	-	-	-	-	-	-	-	-	-	-	-	-	-
-	-	-	-	-	-	-	-	-	-	-	-	-	-	-
-	-	-	-	-	-	-	-	-	-	-	-	1	1	-
-	-	-	-	-	-	-	-	-	-	-	-	1	1	-
-	-	-	-	-	-	9	5	4	-	-	-	4	3	1
-	-	-	-	-	-	3	2	1	-	-	-	1	1	-
-	-	-	-	-	-	2	2	-	-	-	-	2	2	-
-	-	-	-	-	-	1	1	-	-	-	-	-	-	-
-	-	-	-	-	-	1	-	1	-	-	-	-	-	-
-	-	-	-	-	-	-	-	-	-	-	-	-	-	-
-	-	-	-	-	-	-	-	-	-	-	-	1	-	-
-	-	-	-	-	-	-	-	-	-	-	-	-	-	1
-	-	-	-	-	-	2	-	2	-	-	-	-	-	-
-	-	-	-	-	-	-	-	-	-	-	-	-	-	-
-	-	-	-	-	-	-	-	-	-	-	-	-	-	-
-	-	-	-	-	-	-	-	-	-	-	-	-	-	-

第13表つき (2/3)

区 分	15～19歳			20～24歳			25～29歳			30～34歳		
	計	男	女	計	男	女	計	男	女	計	男	女
総 数	9	3	6	16	12	4	15	9	6	19	13	6
市 計	7	3	4	15	11	4	13	8	5	16	11	5
町 計	2	-	2	1	1	-	2	1	1	3	2	1
高松市保健所	5	2	3	10	9	1	6	5	1	5	4	1
高 松 市	5	2	3	10	9	1	6	5	1	5	4	1
東 讃 保 健 所	-	-	-	-	-	-	2	2	-	1	1	-
さぬき市	-	-	-	-	-	-	2	2	-	-	-	-
東かがわ市	-	-	-	-	-	-	-	-	-	-	-	-
三 木 町	-	-	-	-	-	-	-	-	-	1	1	-
直 島 町	-	-	-	-	-	-	-	-	-	-	-	-
小豆保健所	-	-	-	-	-	-	-	-	-	1	1	-
土 庄 町	-	-	-	-	-	-	-	-	-	-	-	-
小豆島町	-	-	-	-	-	-	-	-	-	1	1	-
中 讃 保 健 所	3	-	3	3	2	1	4	1	3	5	3	2
丸 亀 市	-	-	-	2	1	1	2	-	2	2	2	-
坂 出 市	-	-	-	-	-	-	-	-	-	2	1	1
善 通 寺 市	1	-	1	-	-	-	-	-	-	-	-	-
宇 多 津 町	-	-	-	-	-	-	-	-	-	-	-	-
綾 川 町	1	-	1	-	-	-	1	1	-	-	-	-
琴 平 町	1	-	1	-	-	-	-	-	-	-	-	-
多 度 津 町	-	-	-	1	1	-	-	-	-	1	-	1
まんのう町	-	-	-	-	-	-	1	-	1	-	-	-
西 讃 保 健 所	1	1	-	3	1	2	3	1	2	7	4	3
観 音 寺 市	-	-	-	2	-	2	1	-	1	2	1	1
三 豊 市	1	1	-	1	1	-	2	1	1	5	3	2

(単位:人)

35～39歳			40～44歳			45～49歳			50～54歳			55～59歳		
計	男	女	計	男	女	計	男	女	計	男	女	計	男	女
25	14	11	62	37	25	96	68	28	149	100	49	169	120	49
21	11	10	54	32	22	84	59	25	125	85	40	142	104	38
4	3	1	8	5	3	12	9	3	24	15	9	27	16	11
11	7	4	23	14	9	43	27	16	67	43	24	60	41	19
11	7	4	23	14	9	43	27	16	67	43	24	60	41	19
5	3	2	4	4	-	10	8	2	12	7	5	20	14	6
1	-	1	2	2	-	4	3	1	4	3	1	5	4	1
2	1	1	1	1	-	5	4	1	4	1	3	5	3	2
2	2	-	1	1	-	1	1	-	4	3	1	9	6	3
-	-	-	-	-	-	-	-	-	-	-	-	1	1	-
2	1	1	1	-	1	6	5	1	5	3	2	8	5	3
1	-	1	-	-	-	2	2	-	4	3	1	3	2	1
1	1	-	1	-	1	4	3	1	1	-	1	5	3	2
6	2	4	25	14	11	22	17	5	44	32	12	57	39	18
4	2	2	8	5	3	9	6	3	11	10	1	30	24	6
1	-	1	5	2	3	3	3	-	11	6	5	15	9	6
1	-	1	6	3	3	5	5	-	7	7	-	3	2	1
-	-	-	-	-	-	1	-	1	2	-	2	1	-	1
-	-	-	2	2	-	2	1	1	3	3	-	2	1	1
-	-	-	1	1	-	-	-	-	4	3	1	-	-	-
-	-	-	3	1	2	2	2	-	3	2	1	5	3	2
-	-	-	-	-	-	-	-	-	3	1	2	1	-	1
1	1	-	9	5	4	15	11	4	21	15	6	14	21	3
-	-	-	4	4	-	9	6	3	11	10	1	10	9	1
1	1	-	5	1	4	6	5	1	10	5	5	14	12	2

第13表つづき (3/3)

区 分	60～64歳			65～69歳			70～74歳			75～79歳		
	計	男	女	計	男	女	計	男	女	計	男	女
総 数	354	255	99	761	551	210	843	562	281	1,178	753	425
市 計	293	209	84	623	454	169	714	476	238	990	633	357
町 計	61	46	15	138	97	41	129	86	43	188	120	68
高松市保健所	116	83	33	298	219	79	331	218	113	457	280	177
高 松 市	116	83	33	298	219	79	331	218	113	457	280	177
東 讃 保 健 所	48	37	11	89	61	28	97	69	28	167	107	60
さぬき市	18	15	3	35	27	8	35	26	9	67	43	24
東かがわ市	18	11	7	29	19	10	46	29	17	62	43	19
三 木 町	12	11	1	21	11	10	16	14	2	35	19	16
直 島 町	-	-	-	4	4	-	-	-	-	3	2	1
小豆保健所	10	6	4	28	20	8	35	17	18	35	24	11
土 庄 町	6	4	2	12	6	6	19	10	9	11	9	2
小豆島町	4	2	2	16	14	2	16	7	9	24	15	9
中 讃 保 健 所	123	84	39	242	177	65	248	169	79	346	237	109
丸 亀 市	45	29	16	86	60	26	99	61	38	119	83	36
坂 出 市	24	17	7	45	36	9	49	38	11	82	59	23
善 通 寺 市	15	9	6	26	19	7	22	15	7	30	20	10
宇 多 津 町	4	4	-	7	4	3	11	7	4	18	10	8
綾 川 町	16	8	8	26	20	6	20	15	5	20	10	10
琴 平 町	1	1	-	11	7	4	9	6	3	14	8	6
多 度 津 町	8	8	-	18	12	6	20	15	5	33	25	8
まんのう町	10	8	2	23	19	4	18	12	6	30	22	8
西 讃 保 健 所	57	45	12	104	74	30	132	89	43	173	105	68
観 音 寺 市	23	19	4	43	34	9	63	43	20	78	54	24
三 豊 市	34	26	8	61	40	21	69	46	23	95	51	44

(単位:人)

80～84歳			85～89歳			90～94歳			95～99歳			100歳以上			不詳		
計	男	女	計	男	女	計	男	女	計	男	女	計	男	女	計	男	女
1,951	1,116	835	2,547	1,263	1,284	2,239	793	1,446	1,124	235	889	305	46	259	-	-	-
1,590	915	675	2,092	1,059	1,033	1,821	641	1,180	920	192	728	247	37	210	-	-	-
361	201	160	455	204	251	418	152	266	204	43	161	58	9	49	-	-	-
718	402	316	884	446	438	776	280	496	383	74	309	114	19	95	-	-	-
718	402	316	884	446	438	776	280	496	383	74	309	114	19	95	-	-	-
217	134	83	344	175	169	290	102	188	163	41	122	37	6	31	-	-	-
91	61	30	156	81	75	153	53	100	63	13	50	17	3	14	-	-	-
67	40	27	101	55	46	73	23	50	61	18	43	13	3	10	-	-	-
49	28	21	78	36	42	55	24	31	34	9	25	5	-	5	-	-	-
10	5	5	9	3	6	9	2	7	5	1	4	2	-	2	-	-	-
98	51	47	116	54	62	107	38	69	50	12	38	21	7	14	-	-	-
48	26	22	51	27	24	50	16	34	24	6	18	13	4	9	-	-	-
50	25	25	65	27	38	57	22	35	26	6	20	8	3	5	-	-	-
626	366	260	771	360	411	679	246	433	331	71	260	80	6	74	-	-	-
209	119	90	252	117	135	221	80	141	101	20	81	25	3	22	-	-	-
150	92	58	173	87	86	128	45	83	79	18	61	15	1	14	-	-	-
63	38	25	94	45	49	83	33	50	36	12	24	10	-	10	-	-	-
25	15	10	20	10	10	22	7	15	10	1	9	2	-	2	-	-	-
56	28	28	62	19	43	71	26	45	39	8	31	6	-	6	-	-	-
28	20	8	23	8	15	28	7	21	8	2	6	5	1	4	-	-	-
49	30	19	70	37	33	61	23	38	30	3	27	7	-	7	-	-	-
46	24	22	77	37	40	65	25	40	28	7	21	10	1	9	-	-	-
292	163	129	432	228	204	387	127	260	197	37	160	53	8	45	-	-	-
124	64	60	198	109	89	153	49	104	86	12	74	26	5	21	-	-	-
168	99	69	234	119	115	234	78	156	111	25	86	27	3	24	-	-	-

第14表 死亡数，性・年齢（5歳階級）・

性・仕事別		年齢	計	0～4	5～9	10～14	15～19	20～24	25～29	30～34	35～39	40～44
総数	計		11,894	25	2	5	9	16	15	19	25	62
	男		5,967	12	1	4	3	12	9	13	14	37
	女		5,927	13	1	1	6	4	6	6	11	25
農家	計		789	-	-	-	-	-	1	2	1	1
	男		396	-	-	-	-	-	-	-	1	1
	女		393	-	-	-	-	-	1	2	-	-
自営	計		498	-	-	-	-	1	1	2	3	8
	男		278	-	-	-	-	1	-	2	2	5
	女		220	-	-	-	-	-	1	-	1	3
勤Ⅰ	計		749	10	-	2	5	4	3	3	4	16
	男		396	3	-	2	1	3	2	2	4	11
	女		353	7	-	-	4	1	1	1	-	5
勤Ⅱ	計		374	6	1	1	1	3	5	-	2	10
	男		217	4	-	-	1	3	4	-	-	8
	女		157	2	1	1	-	-	1	-	2	2
その他	計		471	1	-	-	1	3	2	3	2	7
	男		280	1	-	-	-	2	2	3	-	5
	女		191	-	-	-	1	1	-	-	2	2
無職	計		8,920	5	1	2	2	5	3	9	13	19
	男		4,346	3	1	2	1	3	1	6	7	6
	女		4,574	2	-	-	1	2	2	3	6	13
不詳	計		93	3	-	-	-	-	-	-	-	1
	男		54	1	-	-	-	-	-	-	-	1
	女		39	2	-	-	-	-	-	-	-	-

注：農 家：農業だけまたは農業とその他の仕事を持っている世帯  
 自 営：自由業、商工業、サービス業などを個人で経営している世帯  
 勤 Ⅰ：企業、個人商店等(官公庁は除く)の常用勤労者世帯で勤め先の従業者数が1人から99人までの  
 勤 Ⅱ：勤Ⅰにあてはまらない常用勤労者世帯及び会社団体の役員の世帯(臨時、日雇はその他)  
 その他：上記にあてはまらないその他の仕事をしている世帯  
 無 職：仕事をしている者のいない世帯

## 死亡当時の世帯の主な仕事別

(単位:人)

45～49	50～54	55～59	60～64	65～69	70～74	75～79	80～84	85～89	90～94	95～99	100～	不詳
96	149	169	354	761	843	1,178	1,951	2,547	2,239	1,124	305	-
68	100	120	255	551	562	753	1,116	1,263	793	235	46	-
28	49	49	99	210	281	425	835	1,284	1,446	889	259	-
5	4	8	19	38	42	58	115	188	173	110	24	-
3	2	6	10	29	22	31	77	111	75	26	2	-
2	2	2	9	9	20	27	38	77	98	84	22	-
11	7	18	24	54	44	44	72	92	69	36	12	-
10	5	14	19	38	32	35	43	46	18	5	3	-
1	2	4	5	16	12	9	29	46	51	31	9	-
17	35	29	50	60	61	60	100	133	104	45	8	-
13	25	18	36	45	47	35	53	55	34	7	-	-
4	10	11	14	15	14	25	47	78	70	38	8	-
11	8	12	19	31	23	41	51	75	44	25	5	-
8	4	11	14	22	19	31	23	45	15	4	1	-
3	4	1	5	9	4	10	28	30	29	21	4	-
12	16	24	38	48	50	28	60	81	50	28	7	-
9	12	17	30	34	33	28	37	35	24	6	2	-
3	4	7	8	14	17	10	23	46	26	22	5	-
40	78	75	201	525	616	926	1,540	1,956	1,785	872	247	-
25	52	53	143	379	403	587	872	958	622	185	37	-
15	26	22	58	146	213	339	668	998	1,163	687	210	-
-	1	3	3	5	7	11	13	22	14	8	2	-
-	-	1	3	4	6	6	11	13	5	2	1	-
-	1	2	-	1	1	5	2	9	9	6	1	-

世帯(臨時, 日雇はその他)

第15表 年次別に

区分	第1位		第2位		第3位		第4位		第5位	
	死 因	百分率	死 因	百分率	死 因	百分率	死 因	百分率	死 因	百分率
4	悪性新生物	25.8	心疾患	20.9	脳血管疾患	13.5	肺炎及び 気管支炎	10.0	不慮の事故	5.1
5	悪性新生物	25.7	心疾患	20.3	脳血管疾患	13.9	肺炎及び 気管支炎	9.5	不慮の事故	5.1
6	悪性新生物	25.5	心疾患	18.7	脳血管疾患	13.7	肺炎及び 気管支炎	11.3	不慮の事故	5.2
7	悪性新生物	26.5	心疾患	15.9	脳血管疾患	15.1	肺炎	10.1	不慮の事故	5.5
8	悪性新生物	28.1	心疾患	16.1	脳血管疾患	14.8	肺炎	9.2	不慮の事故	5.2
9	悪性新生物	28.3	心疾患	16.0	脳血管疾患	15.3	肺炎	9.6	不慮の事故	4.8
10	悪性新生物	25.1	心疾患	14.3	脳血管疾患	12.4	肺炎	8.5	不慮の事故	4.6
11	悪性新生物	24.5	心疾患	14.1	脳血管疾患	13.0	肺炎	10.2	不慮の事故	4.7
12	悪性新生物	28.6	心疾患	15.8	脳血管疾患	13.3	肺炎	10.5	不慮の事故	5.0
13	悪性新生物	29.4	心疾患	15.9	脳血管疾患	12.9	肺炎	10.1	不慮の事故	4.8
14	悪性新生物	28.8	心疾患	16.8	脳血管疾患	12.7	肺炎	10.4	不慮の事故	4.3
15	悪性新生物	27.8	心疾患	16.6	脳血管疾患	11.1	肺炎	11.0	不慮の事故	4.8
16	悪性新生物	29.0	心疾患	16.8	脳血管疾患	11.3	肺炎	11.1	不慮の事故	4.6
17	悪性新生物	27.7	心疾患	16.5	肺炎	11.9	脳血管疾患	11.2	不慮の事故	4.2
18	悪性新生物	28.1	心疾患	16.6	肺炎	12.3	脳血管疾患	10.1	不慮の事故	4.2
19	悪性新生物	28.7	心疾患	16.4	肺炎	11.8	脳血管疾患	10.3	不慮の事故	3.9
20	悪性新生物	27.6	心疾患	17.5	肺炎	11.4	脳血管疾患	9.8	不慮の事故	4.0
21	悪性新生物	26.8	心疾患	17.7	肺炎	11.3	脳血管疾患	9.6	不慮の事故	3.8
22	悪性新生物	28.1	心疾患	17.2	脳血管疾患	8.9	肺炎	8.5	老衰	4.2
23	悪性新生物	26.0	心疾患	17.3	脳血管疾患	9.5	肺炎	9.0	老衰	4.5
24	悪性新生物	26.2	心疾患	18.0	肺炎	8.2	脳血管疾患	8.2	老衰	5.3
25	悪性新生物	26.5	心疾患	16.9	脳血管疾患	8.6	肺炎	6.7	老衰	6.3
26	悪性新生物	26.7	心疾患	18.0	脳血管疾患	8.0	肺炎	7.3	老衰	6.4
27	悪性新生物	26.1	心疾患	17.0	脳血管疾患	8.5	老衰	7.3	肺炎	7.0
28	悪性新生物	25.4	心疾患	16.7	老衰	8.8	脳血管疾患	8.1	肺炎	6.8
29	悪性新生物	24.9	心疾患	16.8	老衰	9.1	脳血管疾患	7.8	肺炎	5.0

「肺炎」←「肺炎及び気管支炎」、「肝疾患」←「慢性肝疾患および肝硬変」、「腎不全」←「腎炎ネフローゼ症候



## みた死因順位

第6位		第7位		第8位		第9位		第10位	
死 因	百分率	死 因	百分率	死 因	百分率	死 因	百分率	死 因	百分率
老衰	3.6	腎炎ネフローゼ <sup>*</sup> 症候群及びネフローゼ <sup>*</sup>	2.2	自殺	2.0	慢性肝疾患及び肝硬変	1.8	糖尿病	1.1
老衰	3.0	腎炎ネフローゼ <sup>*</sup> 症候群及びネフローゼ <sup>*</sup>	2.4	自殺	2.2	慢性肝疾患及び肝硬変	1.7	糖尿病	1.3
老衰	3.0	腎炎ネフローゼ <sup>*</sup> 症候群及びネフローゼ <sup>*</sup>	2.1	自殺	1.8	慢性肝疾患及び肝硬変	1.8	糖尿病	1.3
老衰	2.9	腎不全	2.0	自殺	1.8	肝疾患	1.8	糖尿病	1.4
老衰	2.9	自殺	2.2	腎不全	2.1	糖尿病	1.5	慢性閉塞性肺疾患	1.5
老衰	3.2	腎不全	2.1	肝疾患	1.8	自殺	1.7	慢性閉塞性肺疾患	1.4
老衰	2.6	自殺	2.2	腎不全	1.7	肝疾患	1.4	慢性閉塞性肺疾患	1.3
老衰	2.8	自殺	1.9	腎不全	1.9	慢性閉塞性肺疾患	1.5	肝疾患	1.4
老衰	3.3	自殺	2.4	腎不全	1.9	慢性閉塞性肺疾患	1.7	肝疾患	1.6
老衰	3.2	自殺 腎不全	2.1	-	-	慢性閉塞性肺疾患	1.7	肝疾患	1.5
老衰	2.9	腎不全	2.3	自殺	2.2	肝疾患	1.5	慢性閉塞性肺疾患	1.4
老衰	3.0	自殺	2.4	腎不全	2.2	肝疾患	1.5	慢性閉塞性肺疾患	1.5
老衰	2.8	腎不全	2.3	自殺	2.0	慢性閉塞性肺疾患	1.5	糖尿病	1.4
老衰	2.9	腎不全	2.5	自殺	2.0	肝疾患	1.5	慢性閉塞性肺疾患	1.5
老衰	2.7	腎不全	2.3	自殺	2.2	肝疾患	1.7	慢性閉塞性肺疾患	1.3
老衰	2.7	腎不全	2.3	自殺	2.2	慢性閉塞性肺疾患	1.5	肝疾患	1.4
老衰	3.5	腎不全	2.3	自殺	1.9	肝疾患	1.5	慢性閉塞性肺疾患	1.4
老衰	3.6	腎不全	2.5	自殺	1.9	慢性閉塞性肺疾患	1.7	肝疾患	1.3
不慮の事故	3.7	腎不全	2.2	自殺	1.9	糖尿病	1.5	慢性閉塞性肺疾患	1.4
不慮の事故	3.5	腎不全	2.2	自殺	2.1	糖尿病	1.3	慢性閉塞性肺疾患	1.3
不慮の事故	3.9	腎不全	2.1	自殺	1.5	慢性閉塞性肺疾患	1.4	糖尿病	1.2
不慮の事故	3.6	腎不全	2.2	自殺	1.6	糖尿病	1.5	肝疾患	1.1
不慮の事故	3.1	腎不全	2.1	自殺	1.5	慢性閉塞性肺疾患	1.4	肝疾患	1.3
不慮の事故	3.0	腎不全	2.2	自殺	1.4	糖尿病	1.3	慢性閉塞性肺疾患	1.3
不慮の事故	3.4	腎不全	2.0	慢性閉塞性肺疾患	1.4	自殺	1.3	糖尿病	1.1
不慮の事故	3.3	腎不全	2.3	慢性閉塞性肺疾患	1.7	糖尿病	1.3	自殺	1.3

群及びネフローゼ<sup>\*</sup>」

第16表 死亡数，死因・保

分類番号		[01000]	<01100>	<01200>	(01201)	(01202)	<01300>	<01400>	(01401)	(01402)	(01403)
区 分	総 数	感寄 染生 症虫 及 び症	腸 管 感 染 症	結 核	呼 吸 器 結 核	そ の 他 の 結 核	敗 血 症	ウ イ ル ス 肝 炎	B 型 ウ イ ル ス 肝 炎	C 型 ウ イ ル ス 肝 炎	そ ウ イ の ル ス 他 肝 の 炎
総 数	11,894	189	19	17	14	3	63	28	3	23	2
市 計	9,794	158	17	15	13	2	53	23	3	18	2
町 計	2,100	31	2	2	1	1	10	5	-	5	-
高松市保健所	4,324	67	7	6	5	1	20	12	1	9	2
高 松 市	4,324	67	7	6	5	1	20	12	1	9	2
東 讃 保 健 所	1,507	33	2	2	2	-	13	4	-	4	-
さぬき市	653	18	-	1	1	-	7	3	-	3	-
東かがわ市	488	8	1	1	1	-	4	-	-	-	-
三木町	323	7	1	-	-	-	2	1	-	1	-
直島町	43	-	-	-	-	-	-	-	-	-	-
小豆保健所	524	7	-	-	-	-	3	1	-	1	-
土庄町	244	4	-	-	-	-	1	1	-	1	-
小豆島町	280	3	-	-	-	-	2	-	-	-	-
中 讃 保 健 所	3,628	56	7	6	4	2	18	7	1	6	-
丸亀市	1,229	23	5	2	2	-	7	4	1	3	-
坂出市	786	8	-	1	1	-	4	-	-	-	-
善通寺市	403	8	1	1	-	1	2	-	-	-	-
宇多津町	124	4	-	1	1	-	1	1	-	1	-
綾川町	327	5	1	1	-	1	1	1	-	1	-
琴平町	133	-	-	-	-	-	-	-	-	-	-
多度津町	312	5	-	-	-	-	2	-	-	-	-
まんのう町	314	3	-	-	-	-	1	1	-	1	-
西 讃 保 健 所	1,911	26	3	3	3	-	9	4	1	3	-
観音寺市	833	13	1	2	2	-	6	1	-	1	-
三豊市	1,078	13	2	1	1	-	3	3	1	2	-

建所・市町別（1/6）

（単位：人）

<01500>	<01600>	[02000]	<02100>	(02101)	(02102)	(02103)	(02104)	(02105)	(02106)	(02107)
ヒウ ト 免 疫 不 全	そ の 他 の 感 染 症	新 生 物	悪 性 新 生 物	口 咽 頭 、 悪 性 新 生 物	食 道 の 悪 性 新 生 物	胃 の 悪 性 新 生 物	結 腸 の 悪 性 新 生 物	直 移 の 腸 行 悪 性 新 生 物	肝 の 及 び 肝 内 胆 管	胆 の 他 の 悪 性 新 生 物
-	62	3,068	2,960	57	72	386	232	121	240	136
-	50	2,532	2,447	47	62	326	192	100	196	112
-	12	536	513	10	10	60	40	21	44	24
-	22	1,142	1,111	19	30	163	75	46	105	49
-	22	1,142	1,111	19	30	163	75	46	105	49
-	12	366	351	7	9	51	24	20	25	22
-	7	152	145	3	3	20	10	8	6	6
-	2	121	117	2	3	22	8	3	8	9
-	3	83	79	2	3	8	4	8	11	4
-	-	10	10	-	-	1	2	1	-	3
-	3	125	119	3	1	13	9	7	7	-
-	2	57	55	-	-	6	3	4	5	-
-	1	68	64	3	1	7	6	3	2	-
-	18	969	942	16	23	112	87	35	77	42
-	5	336	329	9	8	36	33	13	20	12
-	3	216	213	1	8	25	23	11	23	8
-	4	99	95	1	1	13	6	6	8	5
-	1	28	28	-	2	4	1	1	5	4
-	1	72	69	2	-	6	8	1	8	2
-	-	39	36	-	2	4	4	1	3	1
-	3	93	90	2	1	12	7	-	3	3
-	1	86	82	1	1	12	5	2	7	7
-	7	466	437	12	9	47	37	13	26	23
-	3	196	184	3	3	17	17	4	15	13
-	4	270	253	9	6	30	20	9	11	10

第16表つづき (2/6)

分類番号	(02108)	(02109)	(02110)	(02111)	(02112)	(02113)	(02114)	(02115)	(02116)	(02117)	(02118)	(02119)
区 分	腭 の 悪 性 新 生 物	喉 頭 の 悪 性 新 生 物	気 管 、 支 気 管 の 悪 性 新 生 物	皮 膚 の 悪 性 新 生 物	乳 房 の 悪 性 新 生 物	子 宮 の 悪 性 新 生 物	卵 巣 の 悪 性 新 生 物	前 立 腺 の 悪 性 新 生 物	膀 胱 の 悪 性 新 生 物	中 枢 神 経 系 の 悪 性 新 生 物	悪 性 リ ン パ 腫	白 血 病
総 数	258	9	644	9	100	50	24	73	65	30	118	72
市 計	221	6	519	9	81	43	21	63	59	24	91	61
町 計	37	3	125	-	19	7	3	10	6	6	27	11
高松市保健所	94	5	223	6	38	26	10	33	24	9	36	27
高 松 市	94	5	223	6	38	26	10	33	24	9	36	27
東 讃 保 健 所	32	1	63	-	13	4	2	10	6	7	17	8
さぬき市	16	-	28	-	5	1	2	4	4	4	8	2
東かがわ市	13	-	20	-	4	2	-	1	2	1	5	4
三 木 町	2	1	14	-	4	1	-	4	-	2	4	2
直 島 町	1	-	1	-	-	-	-	1	-	-	-	-
小豆保健所	11	1	36	-	5	4	-	-	1	-	4	2
土 庄 町	4	1	18	-	3	3	-	-	-	-	2	1
小豆島町	7	-	18	-	2	1	-	-	1	-	2	1
中 讃 保 健 所	72	2	220	3	30	10	9	20	24	9	37	22
丸 亀 市	30	1	81	1	12	5	3	6	7	1	10	5
坂 出 市	8	-	46	1	6	3	1	8	9	2	4	6
善 通 寺 市	11	-	19	1	2	-	2	1	3	2	4	4
宇 多 津 町	2	-	5	-	-	-	-	-	1	-	1	-
綾 川 町	8	-	16	-	1	1	1	1	-	2	4	2
琴 平 町	1	-	9	-	3	-	-	-	1	-	5	-
多 度 津 町	10	-	22	-	5	-	2	2	1	1	7	2
まんのう町	2	1	22	-	1	1	-	2	2	1	2	3
西 讃 保 健 所	49	-	102	-	14	6	3	10	10	5	24	13
観 音 寺 市	22	-	43	-	7	1	1	4	5	2	8	6
三 豊 市	27	-	59	-	7	5	2	6	5	3	16	7

(単位:人)

(02120)	(02121)	<02200>	(02201)	(02202)	[03000]	<03100>	<03200>	[04000]	<04100>
そ組及悪 の織び性 他、関 の造連新 リ血組生 ン組織生 バ織の物	そ悪 性の の新 他生 の物	そ の 他 の 新 生 物	中そ の 他 の 神 経 系 生 物	中そ の 他 の 神 経 系 を 除 く 物	血疾免 液疫患 及患機 び並構 造血び 器の障 のに害	貧 血	そ造に の血免 他器疫 のの機 血疾構 液患の 及並障 びび害	内及 分び 泌代 、謝 栄疾 養患	糖 尿 病
<b>38</b>	<b>226</b>	<b>108</b>	<b>25</b>	<b>83</b>	<b>36</b>	<b>19</b>	<b>17</b>	<b>228</b>	<b>156</b>
<b>32</b>	<b>182</b>	<b>85</b>	<b>19</b>	<b>66</b>	<b>27</b>	<b>16</b>	<b>11</b>	<b>187</b>	<b>125</b>
<b>6</b>	<b>44</b>	<b>23</b>	<b>6</b>	<b>17</b>	<b>9</b>	<b>3</b>	<b>6</b>	<b>41</b>	<b>31</b>
<b>15</b>	<b>78</b>	<b>31</b>	<b>9</b>	<b>22</b>	<b>7</b>	<b>4</b>	<b>3</b>	<b>83</b>	<b>55</b>
15	78	31	9	22	7	4	3	83	55
<b>4</b>	<b>26</b>	<b>15</b>	<b>5</b>	<b>10</b>	<b>6</b>	<b>3</b>	<b>3</b>	<b>34</b>	<b>18</b>
1	14	7	3	4	1	1	-	12	6
2	8	4	-	4	2	1	1	13	8
1	4	4	2	2	3	1	2	8	3
-	-	-	-	-	-	-	-	1	1
<b>1</b>	<b>14</b>	<b>6</b>	<b>1</b>	<b>5</b>	<b>2</b>	<b>-</b>	<b>2</b>	<b>12</b>	<b>11</b>
1	4	2	-	2	-	-	-	4	4
-	10	4	1	3	2	-	2	8	7
<b>12</b>	<b>80</b>	<b>27</b>	<b>4</b>	<b>23</b>	<b>15</b>	<b>10</b>	<b>5</b>	<b>73</b>	<b>57</b>
4	32	7	-	7	6	5	1	32	24
2	18	3	-	3	5	3	2	14	12
2	4	4	1	3	-	-	-	7	5
-	2	-	-	-	-	-	-	4	4
-	6	3	1	2	-	-	-	5	4
1	1	3	1	2	1	-	1	3	2
2	8	3	1	2	1	1	-	5	4
1	9	4	-	4	2	1	1	3	2
<b>6</b>	<b>28</b>	<b>29</b>	<b>6</b>	<b>23</b>	<b>6</b>	<b>2</b>	<b>4</b>	<b>26</b>	<b>15</b>
2	11	12	3	9	2	1	1	13	6
4	17	17	3	14	4	1	3	13	9

第16表つづき (3/6)

分類番号	<04200>	[05000]	<05100>	<05200>	[06000]	<06100>	<06200>	<06300>	<06400>	<06500>	[07000]	[08000]
区 分	その栄 の養 他及 のび 内代 分謝 泌疾 、患	精行 動 神 の 及 障 び害	血細 管不 性明 及の び痴 詳呆	そ及 のび 他 行 動 の 精障 神害	神 経 系 の 疾 患	髄 膜 炎	脊及 髄び 性関 筋連 萎症 縮候 症群	パ ー キ ン ソ ン 病	ア ル ツ ハ イ マ ー 病	そ系 の 他 の 疾 神 経患	目 の 及 び 疾 付 属 器患	耳突 及起 びの 乳疾 様患
総 数	72	161	146	15	393	1	19	101	174	98	-	-
市 計	62	141	129	12	328	1	16	83	144	84	-	-
町 計	10	20	17	3	65	-	3	18	30	14	-	-
高松市保健所	28	65	61	4	173	1	6	51	78	37	-	-
高 松 市	28	65	61	4	173	1	6	51	78	37	-	-
東 讃 保 健 所	16	37	35	2	44	-	2	10	22	10	-	-
さぬき市	6	14	13	1	19	-	1	3	10	5	-	-
東かがわ市	5	17	17	-	6	-	1	3	-	2	-	-
三 木 町	5	6	5	1	19	-	-	4	12	3	-	-
直 島 町	-	-	-	-	-	-	-	-	-	-	-	-
小豆保健所	1	4	3	1	13	-	2	2	3	6	-	-
土 庄 町	-	1	-	1	2	-	2	-	-	-	-	-
小豆島町	1	3	3	-	11	-	-	2	3	6	-	-
中 讃 保 健 所	16	39	34	5	105	-	4	29	41	31	-	-
丸 亀 市	8	11	8	3	39	-	1	7	13	18	-	-
坂 出 市	2	13	12	1	21	-	1	8	6	6	-	-
善 通 寺 市	2	5	5	-	12	-	1	2	7	2	-	-
宇 多 津 町	-	-	-	-	3	-	-	-	2	1	-	-
綾 川 町	1	3	3	-	7	-	-	4	1	2	-	-
琴 平 町	1	1	1	-	4	-	-	1	3	-	-	-
多 度 津 町	1	6	5	1	12	-	-	5	6	1	-	-
まんのう町	1	-	-	-	7	-	1	2	3	1	-	-
西 讃 保 健 所	11	16	13	3	58	-	5	9	30	14	-	-
観 音 寺 市	7	7	7	-	32	-	3	3	16	10	-	-
三 豊 市	4	9	6	3	26	-	2	6	14	4	-	-

(単位:人)

[09000]	<09100>	(09101)	(09102)	<09200>	(09201)	(09202)	(09203)	(09204)	(09205)
循環器系の疾患	高血圧性疾患	高及血圧心性疾患	そ高血圧の他疾患	心(を)高除疾血く圧性)	慢性性リウ疾マチ患	急性心筋梗塞	そ性の他の疾虚血患	慢心性非リウマチ性患	心筋症
<b>3,197</b>	<b>95</b>	<b>44</b>	<b>51</b>	<b>1,997</b>	<b>29</b>	<b>233</b>	<b>159</b>	<b>122</b>	<b>33</b>
<b>2,665</b>	<b>84</b>	<b>40</b>	<b>44</b>	<b>1,649</b>	<b>23</b>	<b>189</b>	<b>135</b>	<b>101</b>	<b>22</b>
<b>532</b>	<b>11</b>	<b>4</b>	<b>7</b>	<b>348</b>	<b>6</b>	<b>44</b>	<b>24</b>	<b>21</b>	<b>11</b>
<b>1,223</b>	<b>40</b>	<b>24</b>	<b>16</b>	<b>761</b>	<b>7</b>	<b>87</b>	<b>60</b>	<b>43</b>	<b>11</b>
1,223	40	24	16	761	7	87	60	43	11
<b>436</b>	<b>25</b>	<b>7</b>	<b>18</b>	<b>270</b>	<b>4</b>	<b>32</b>	<b>21</b>	<b>13</b>	<b>4</b>
197	13	5	8	125	4	9	8	4	1
127	5	-	5	78	-	16	5	5	3
104	7	2	5	60	-	6	8	3	-
8	-	-	-	7	-	1	-	1	-
<b>114</b>	<b>1</b>	<b>-</b>	<b>1</b>	<b>78</b>	<b>1</b>	<b>7</b>	<b>3</b>	<b>2</b>	<b>2</b>
55	-	-	-	36	-	3	-	2	1
59	1	-	1	42	1	4	3	-	1
<b>931</b>	<b>17</b>	<b>8</b>	<b>9</b>	<b>608</b>	<b>13</b>	<b>73</b>	<b>50</b>	<b>47</b>	<b>12</b>
318	8	3	5	203	5	23	23	12	2
201	5	2	3	133	2	12	9	16	1
106	1	1	-	69	1	8	5	4	-
31	-	-	-	20	1	3	-	1	1
95	-	-	-	62	3	6	4	5	-
36	1	1	-	26	-	7	1	2	3
64	2	1	1	40	1	3	3	5	2
80	-	-	-	55	-	11	5	2	3
<b>493</b>	<b>12</b>	<b>5</b>	<b>7</b>	<b>280</b>	<b>4</b>	<b>34</b>	<b>25</b>	<b>17</b>	<b>4</b>
228	7	4	3	120	2	14	12	6	2
265	5	1	4	160	2	20	13	11	2

第16表つづき (4/6)

分類番号	(09206)	(09207)	(09208)	<09300>	(09301)	(09302)	(09303)	(09304)	<09400>	<09500>	[10000]
区 分	不伝 整導 脈 障 及 び害	心  不  全	そ の 他 の 心 疾 患	脳 血 管 疾 患	く も 膜 下 出 血	脳 内 出 血	脳 梗 塞	そ 脳 の 血 管 他 疾 患	大 動 脈 瘤 及 び 解 離	そ 器 の 系 の 疾 循 環 患	呼 吸 器 系 の 疾 患
総 数	676	714	31	933	83	271	565	14	128	44	1,849
市 計	547	604	28	788	70	236	470	12	106	38	1,512
町 計	129	110	3	145	13	35	95	2	22	6	337
高松市保健所	231	310	12	350	31	103	211	5	59	13	615
高 松 市	231	310	12	350	31	103	211	5	59	13	615
東 讃 保 健 所	112	82	2	117	10	32	73	2	17	7	218
さぬき市	58	39	2	46	4	11	31	-	7	6	94
東かがわ市	27	22	-	38	5	12	20	1	6	-	78
三 木 町	23	20	-	32	1	8	22	1	4	1	39
直 島 町	4	1	-	1	-	1	-	-	-	-	7
小豆保健所	40	21	2	28	4	6	18	-	6	1	78
土 庄 町	21	7	2	16	3	3	10	-	3	-	41
小豆島町	19	14	-	12	1	3	8	-	3	1	37
中 讃 保 健 所	195	210	8	259	23	78	152	6	32	15	633
丸 亀 市	64	70	4	91	6	33	50	2	10	6	216
坂 出 市	40	51	2	54	6	16	29	3	8	1	144
善 通 寺 市	29	21	1	30	3	9	18	-	2	4	60
宇 多 津 町	7	6	1	9	1	2	6	-	1	1	29
綾 川 町	27	17	-	24	1	8	15	-	6	3	60
琴 平 町	2	11	-	9	-	2	7	-	-	-	23
多 度 津 町	9	17	-	21	3	2	15	1	1	-	43
まんのう町	17	17	-	21	3	6	12	-	4	-	58
西 讃 保 健 所	98	91	7	179	15	52	111	1	14	8	305
観 音 寺 市	44	37	3	92	5	27	59	1	4	5	136
三 豊 市	54	54	4	87	10	25	52	-	10	3	169



(単位:人)

<10100>	<10200>	<10300>	<10400>	<10500>	<10600>	<10601>	<10602>	<10603>	[11000]	<11100>
インフルエンザ	肺炎	急性気管支炎	慢性閉塞性肺疾患	喘息	その他の呼吸器疾患	誤嚥性肺炎	間質性肺疾患	その以外の呼吸器疾患(10602を除く)	消化器系の疾患	十二指腸潰瘍及びび瘍
22	591	11	203	21	1,001	701	173	127	407	16
15	486	4	165	19	823	575	142	106	326	11
7	105	7	38	2	178	126	31	21	81	5
-	160	2	85	10	358	247	72	39	162	6
-	160	2	85	10	358	247	72	39	162	6
4	69	-	26	5	114	69	29	16	50	4
1	19	-	14	-	60	38	16	6	18	-
-	35	-	6	3	34	20	7	7	16	2
2	11	-	5	2	19	10	6	3	15	2
1	4	-	1	-	1	1	-	-	1	-
-	28	6	5	-	39	30	7	2	20	-
-	15	1	4	-	21	14	6	1	8	-
-	13	5	1	-	18	16	1	1	12	-
14	208	2	59	3	347	253	46	48	117	5
4	67	1	17	1	126	94	14	18	33	2
5	60	-	11	2	66	45	11	10	27	-
1	19	-	4	-	36	29	3	4	12	-
-	9	-	3	-	17	14	2	1	5	-
3	14	-	7	-	36	27	3	6	12	1
-	6	1	4	-	12	9	1	2	6	1
-	14	-	6	-	23	16	2	5	11	-
1	19	-	7	-	31	19	10	2	11	1
4	126	1	28	3	143	102	19	22	58	1
1	44	-	15	-	76	55	12	9	29	-
3	82	1	13	3	67	47	7	13	29	1

第16表つづき (5/6)

分類番号	<11200>	<11300>	(11301)	(11302)	<11400>	[12000]	[13000]	[14000]	<14100>	<14200>
区 分	へ及 び ル 腸 二 閉 ア塞	肝 疾 患	肝(性 アを ル除 コく ー 変ル)	そ の 他 の 肝 疾 患	そ 器 の 系 他 の 疾 消 化	皮組 膚織 及 の び 疾 皮 下	筋結 骨合 格組 織系 の疾 及 び	尿 路性 器系 の疾 患	糸及間 球び質 体腎性 疾尿疾 細疾 患管患	腎 不 全
総 数	52	129	63	66	210	24	91	394	61	271
市 計	46	103	55	48	166	20	67	331	48	231
町 計	6	26	8	18	44	4	24	63	13	40
高松市保健所	25	49	27	22	82	8	32	133	16	95
高 松 市	25	49	27	22	82	8	32	133	16	95
東 讃 保 健 所	5	15	10	5	26	3	13	58	7	43
さぬき市	2	4	3	1	12	2	5	29	5	19
東かがわ市	2	6	5	1	6	1	5	22	1	20
三 木 町	1	5	2	3	7	-	3	5	1	3
直 島 町	-	-	-	-	1	-	-	2	-	1
小豆保健所	3	8	3	5	9	-	4	19	4	11
土 庄 町	1	2	1	1	5	-	3	6	3	2
小豆島町	2	6	2	4	4	-	1	13	1	9
中 讃 保 健 所	12	35	12	23	65	8	30	120	20	87
丸 亀 市	3	10	5	5	18	-	4	45	7	34
坂 出 市	5	9	3	6	13	1	6	26	4	19
善 通 寺 市	2	3	1	2	7	3	3	12	1	9
宇 多 津 町	-	2	1	1	3	1	3	2	-	2
綾 川 町	1	4	2	2	6	1	3	10	3	7
琴 平 町	-	2	-	2	3	-	1	4	2	1
多 度 津 町	1	3	-	3	7	1	5	10	1	9
まんのう町	-	2	-	2	8	1	5	11	2	6
西 讃 保 健 所	7	22	11	11	28	5	12	64	14	35
観 音 寺 市	4	12	4	8	13	3	3	22	2	16
三 豊 市	3	10	7	3	15	2	9	42	12	19

(単位:人)

(14201)	(14202)	(14203)	<14300>	[15000]	[16000]	<16100>	<16200>	<16300>	<16400>	<16500>	<16600>
急性腎不全	慢性腎不全	詳細不明の腎不全	性器系の尿疾患	妊娠、分娩	周産期病態	胎児連発育障害	出産外傷	周産期呼吸器障害	周産期感染症	胎児出血性障害	その他新生児病態
29	200	42	62	-	4	-	-	2	-	1	1
26	168	37	52	-	4	-	-	2	-	1	1
3	32	5	10	-	-	-	-	-	-	-	-
13	70	12	22	-	4	-	-	2	-	1	1
13	70	12	22	-	4	-	-	2	-	1	1
6	30	7	8	-	-	-	-	-	-	-	-
2	13	4	5	-	-	-	-	-	-	-	-
3	15	2	1	-	-	-	-	-	-	-	-
1	2	-	1	-	-	-	-	-	-	-	-
-	-	1	1	-	-	-	-	-	-	-	-
1	8	2	4	-	-	-	-	-	-	-	-
-	1	1	1	-	-	-	-	-	-	-	-
1	7	1	3	-	-	-	-	-	-	-	-
7	63	17	13	-	-	-	-	-	-	-	-
3	23	8	4	-	-	-	-	-	-	-	-
2	12	5	3	-	-	-	-	-	-	-	-
1	6	2	2	-	-	-	-	-	-	-	-
-	2	-	-	-	-	-	-	-	-	-	-
-	6	1	-	-	-	-	-	-	-	-	-
-	-	1	1	-	-	-	-	-	-	-	-
1	8	-	-	-	-	-	-	-	-	-	-
-	6	-	3	-	-	-	-	-	-	-	-
2	29	4	15	-	-	-	-	-	-	-	-
2	14	-	4	-	-	-	-	-	-	-	-
-	15	4	11	-	-	-	-	-	-	-	-

第16表つづき (6/6)

分類番号	[17000]	<17100>	<17200>	(17201)	(17202)	<17300>	<17400>	<17500>	[18000]	<18100>	<18200>	<18300>
区 分	先及 天び 奇染 形色 、体 変異 形常	神 経 系 の 先 天 奇 形	循 環 天 器 奇 系 の 形	心 臓 の 先 天 奇 形	そ 系 の 他 の 先 天 奇 形	消 化 天 器 奇 系 の 形	そ 奇 の 形 他 及 の び 先 変 天 形	染 分 色 類 体 さ 異 常 、 い 他 も に	症常 状臨 、床 徴所 候見 及・ び異 異常 に	老  衰	乳 幼 児 突 然 死 群	そ 及 の 他 の 症 状 、 床 見 も 他 の
総 数	18	1	8	7	1	-	5	4	1,205	1,077	-	128
市 計	13	1	5	5	-	-	4	3	969	865	-	104
町 計	5	-	3	2	1	-	1	1	236	212	-	24
高松市保健所	7	1	1	1	-	-	3	2	380	341	-	39
高 松 市	7	1	1	1	-	-	3	2	380	341	-	39
東 讃 保 健 所	1	-	-	-	-	-	1	-	131	113	-	18
さぬき市	-	-	-	-	-	-	-	-	59	52	-	7
東かがわ市	-	-	-	-	-	-	-	-	43	37	-	6
三 木 町	1	-	-	-	-	-	1	-	19	14	-	5
直 島 町	-	-	-	-	-	-	-	-	10	10	-	-
小 豆 保 健 所	1	-	1	-	1	-	-	-	94	91	-	3
土 庄 町	1	-	1	-	1	-	-	-	49	49	-	-
小 豆 島 町	-	-	-	-	-	-	-	-	45	42	-	3
中 讃 保 健 所	6	-	4	4	-	-	-	2	349	310	-	39
丸 亀 市	2	-	1	1	-	-	-	1	114	105	-	9
坂 出 市	1	-	1	1	-	-	-	-	67	61	-	6
善 通 寺 市	-	-	-	-	-	-	-	-	55	47	-	8
宇 多 津 町	1	-	1	1	-	-	-	-	8	7	-	1
綾 川 町	2	-	1	1	-	-	-	1	26	22	-	4
琴 平 町	-	-	-	-	-	-	-	-	9	6	-	3
多 度 津 町	-	-	-	-	-	-	-	-	40	37	-	3
まんのう町	-	-	-	-	-	-	-	-	30	25	-	5
西 讃 保 健 所	3	-	2	2	-	-	1	-	251	222	-	29
観 音 寺 市	1	-	-	-	-	-	1	-	99	88	-	11
三 豊 市	2	-	2	2	-	-	-	-	152	134	-	18

(単位:人)

[20000]	<20100>	(20101)	(20102)	(20103)	(20104)	(20105)	(20106)	(20107)	<20200>	<20300>	<20400>	
傷死 亡病 の及 外 び因	不 慮 の事 故	交 通 事 故	転 倒 ・ 転 落	不 及 慮 び の溺 死	不 慮 の室 息	煙火 、炎 へ 火の 及 曝 び	有 不 害 慮 物 の 質 中 に 毒 よ 及 曝 び	有 害 物 の 質 へ の 曝 び	そ 不 慮 の 他 事 の 故	自 殺	他 殺	そ の 他 の 外 因
<b>630</b>	<b>390</b>	<b>67</b>	<b>109</b>	<b>44</b>	<b>86</b>	<b>9</b>	<b>3</b>	<b>72</b>	<b>150</b>	<b>5</b>	<b>85</b>	
<b>514</b>	<b>321</b>	<b>57</b>	<b>89</b>	<b>34</b>	<b>71</b>	<b>6</b>	<b>3</b>	<b>61</b>	<b>114</b>	<b>5</b>	<b>74</b>	
<b>116</b>	<b>69</b>	<b>10</b>	<b>20</b>	<b>10</b>	<b>15</b>	<b>3</b>	-	<b>11</b>	<b>36</b>	-	<b>11</b>	
<b>223</b>	<b>126</b>	<b>26</b>	<b>32</b>	<b>11</b>	<b>30</b>	<b>1</b>	-	<b>26</b>	<b>52</b>	<b>3</b>	<b>42</b>	
223	126	26	32	11	30	1	-	26	52	3	42	
<b>77</b>	<b>50</b>	<b>9</b>	<b>15</b>	<b>4</b>	<b>13</b>	-	-	<b>9</b>	<b>20</b>	-	<b>7</b>	
33	21	3	7	1	4	-	-	6	9	-	3	
29	21	5	6	3	5	-	-	2	5	-	3	
11	5	1	2	-	1	-	-	1	5	-	1	
4	3	-	-	-	3	-	-	-	1	-	-	
<b>31</b>	<b>21</b>	<b>2</b>	<b>7</b>	<b>2</b>	<b>3</b>	<b>2</b>	-	<b>5</b>	<b>8</b>	-	<b>2</b>	
13	8	2	2	2	1	-	-	1	4	-	1	
18	13	-	5	-	2	2	-	4	4	-	1	
<b>177</b>	<b>110</b>	<b>20</b>	<b>27</b>	<b>19</b>	<b>22</b>	<b>4</b>	<b>2</b>	<b>16</b>	<b>47</b>	<b>1</b>	<b>19</b>	
50	31	6	7	4	4	2	1	7	11	1	7	
36	25	6	6	2	7	1	-	3	9	-	2	
21	14	1	3	5	3	-	1	1	5	-	2	
5	2	-	-	1	1	-	-	-	3	-	-	
26	11	3	3	3	1	-	-	1	10	-	5	
6	4	-	-	1	3	-	-	-	1	-	1	
16	11	3	4	2	1	-	-	1	4	-	1	
17	12	1	4	1	2	1	-	3	4	-	1	
<b>122</b>	<b>83</b>	<b>10</b>	<b>28</b>	<b>8</b>	<b>18</b>	<b>2</b>	<b>1</b>	<b>16</b>	<b>23</b>	<b>1</b>	<b>15</b>	
49	33	5	11	2	6	1	1	7	9	1	6	
73	50	5	17	6	12	1	-	9	14	-	9	

第17表 死亡数，死因・性・

分類番号				〔01000〕			〈01100〉			〈01200〉			(01201)		
	総			感寄			腸			結			呼		
	数			染生			管			核			吸		
区分	計	男	女	計	男	女	計	男	女	計	男	女	計	男	女
総数	11,894	5,967	5,927	189	86	103	19	5	14	17	14	3	14	11	3
0	18	8	10	-	-	-	-	-	-	-	-	-	-	-	-
1	1	-	1	-	-	-	-	-	-	-	-	-	-	-	-
2	3	2	1	-	-	-	-	-	-	-	-	-	-	-	-
3	1	1	-	-	-	-	-	-	-	-	-	-	-	-	-
4	2	1	1	-	-	-	-	-	-	-	-	-	-	-	-
0~4	25	12	13	-	-	-	-	-	-	-	-	-	-	-	-
5~9	2	1	1	-	-	-	-	-	-	-	-	-	-	-	-
10~14	5	4	1	-	-	-	-	-	-	-	-	-	-	-	-
15~19	9	3	6	-	-	-	-	-	-	-	-	-	-	-	-
20~24	16	12	4	-	-	-	-	-	-	-	-	-	-	-	-
25~29	15	9	6	-	-	-	-	-	-	-	-	-	-	-	-
30~34	19	13	6	-	-	-	-	-	-	-	-	-	-	-	-
35~39	25	14	11	-	-	-	-	-	-	-	-	-	-	-	-
40~44	62	37	25	1	1	-	-	-	-	-	-	-	-	-	-
45~49	96	68	28	-	-	-	-	-	-	-	-	-	-	-	-
50~54	149	100	49	2	2	-	-	-	-	-	-	-	-	-	-
55~59	169	120	49	2	1	1	-	-	-	-	-	-	-	-	-
60~64	354	255	99	6	3	3	-	-	-	-	-	-	-	-	-
65~69	761	551	210	16	12	4	1	1	-	1	1	-	1	1	-
70~74	843	562	281	12	6	6	-	-	-	-	-	-	-	-	-
75~79	1,178	753	425	28	12	16	1	-	1	1	1	-	1	1	-
80~84	1,951	1,116	835	37	14	23	2	1	1	2	2	-	1	1	-
85~89	2,547	1,263	1,284	37	23	14	4	1	3	5	3	2	4	2	2
90~94	2,239	793	1,446	35	9	26	8	1	7	7	6	1	6	5	1
95~99	1,124	235	889	12	3	9	2	1	1	1	1	-	1	1	-
100~	305	46	259	1	-	1	1	-	1	-	-	-	-	-	-
不詳	-	-	-	-	-	-	-	-	-	-	-	-	-	-	-



第17表つき (2/11)

分類番号	<01600>			[02000]			<02100>			(02101)			(02102)		
	そ及 のび 他寄 の生 感虫 染虫 症症			新  生  物			悪  性  新  生  物			口頭 唇の 、悪 性 口 腔 及 び生 咽物			食 道 の 悪 性 新 生 物		
区 分	計	男	女	計	男	女	計	男	女	計	男	女	計	男	女
総 数	62	20	42	3,068	1,805	1,263	2,960	1,754	1,206	57	41	16	72	58	14
0	-	-	-	-	-	-	-	-	-	-	-	-	-	-	-
1	-	-	-	-	-	-	-	-	-	-	-	-	-	-	-
2	-	-	-	1	1	-	-	-	-	-	-	-	-	-	-
3	-	-	-	-	-	-	-	-	-	-	-	-	-	-	-
4	-	-	-	-	-	-	-	-	-	-	-	-	-	-	-
0~4	-	-	-	1	1	-	-	-	-	-	-	-	-	-	-
5~9	-	-	-	-	-	-	-	-	-	-	-	-	-	-	-
10~14	-	-	-	2	1	1	2	1	1	-	-	-	-	-	-
15~19	-	-	-	1	-	1	1	-	1	-	-	-	-	-	-
20~24	-	-	-	-	-	-	-	-	-	-	-	-	-	-	-
25~29	-	-	-	1	-	1	1	-	1	-	-	-	-	-	-
30~34	-	-	-	6	2	4	4	1	3	-	-	-	-	-	-
35~39	-	-	-	10	3	7	9	2	7	1	1	-	-	-	-
40~44	-	-	-	23	6	17	22	6	16	-	-	-	1	1	-
45~49	-	-	-	31	15	16	30	15	15	-	-	-	1	1	-
50~54	-	-	-	53	26	27	52	25	27	-	-	-	2	1	1
55~59	2	1	1	78	42	36	76	41	35	5	5	-	5	4	1
60~64	-	-	-	165	125	40	164	125	39	7	7	-	7	4	3
65~69	2	1	1	336	229	107	330	224	106	6	6	-	5	5	-
70~74	4	2	2	376	259	117	370	257	113	4	4	-	24	22	2
75~79	13	4	9	408	264	144	398	256	142	11	6	5	9	7	2
80~84	18	6	12	579	358	221	553	341	212	9	7	2	10	7	3
85~89	10	6	4	529	306	223	508	295	213	8	2	6	5	4	1
90~94	10	-	10	346	136	210	329	133	196	3	1	2	2	1	1
95~99	3	-	3	104	31	73	94	31	63	2	2	-	1	1	-
100~	-	-	-	19	1	18	17	1	16	1	-	1	-	-	-
不詳	-	-	-	-	-	-	-	-	-	-	-	-	-	-	-



(単位:人)

(02103)			(02104)			(02105)			(02106)			(02107)			(02108)			(02109)		
胃 の 悪 性 新 生 物			結 腸 の 悪 性 新 生 物			直移悪 行部性 腸S及新 状び直生 結腸 腸の物			肝の 及悪 び性 肝新 内新 胆生 管物			胆その の悪 他性 うの新 及胆生 び道物			膵 の 悪 性 新 生 物			咽 頭 の 悪 性 新 生 物		
計	男	女	計	男	女	計	男	女	計	男	女	計	男	女	計	男	女	計	男	女
386	242	144	232	98	134	121	76	45	240	164	76	136	66	70	258	131	127	9	8	1
-	-	-	-	-	-	-	-	-	-	-	-	-	-	-	-	-	-	-	-	
-	-	-	-	-	-	-	-	-	-	-	-	-	-	-	-	-	-	-	-	
-	-	-	-	-	-	-	-	-	-	-	-	-	-	-	-	-	-	-	-	
-	-	-	-	-	-	-	-	-	-	-	-	-	-	-	-	-	-	-	-	
-	-	-	-	-	-	-	-	-	-	-	-	-	-	-	-	-	-	-	-	
-	-	-	-	-	-	-	-	-	-	-	-	-	-	-	-	-	-	-	-	
-	-	-	-	-	-	-	-	-	-	-	-	-	-	-	-	-	-	-	-	
-	-	-	-	-	-	-	-	-	-	-	-	-	-	-	-	-	-	-	-	
-	-	-	-	-	-	-	-	-	-	-	-	-	-	-	-	-	-	-	-	
-	-	-	-	-	-	-	-	-	-	-	-	-	-	-	-	-	-	-	-	
1	-	1	-	-	-	-	-	-	-	-	-	-	-	-	-	-	-	-	-	
-	-	-	-	-	-	-	-	-	-	-	-	-	-	-	-	-	-	-	-	
1	-	1	-	-	-	1	-	1	1	1	-	-	-	-	-	-	-	-	-	
11	3	8	-	-	-	1	1	-	-	-	-	-	-	1	-	1	-	-	-	
2	1	1	2	1	1	1	1	-	2	2	-	-	-	3	2	1	-	-	-	
11	7	4	2	1	1	1	1	-	3	2	1	1	-	1	3	-	3	-	-	
6	3	3	9	3	6	6	5	1	7	5	2	1	1	-	9	4	5	1	1	
19	16	3	13	8	5	8	8	-	21	20	1	4	3	1	12	11	1	1	1	
38	27	11	22	12	10	17	11	6	27	22	5	13	9	4	31	22	9	-	-	
52	41	11	29	15	14	12	11	1	24	17	7	9	5	4	43	18	25	1	1	
51	41	10	28	17	11	16	8	8	29	18	11	22	13	9	32	16	16	3	3	
77	49	28	28	12	16	20	14	6	52	32	20	35	15	20	52	27	25	2	2	
53	31	22	33	14	19	26	14	12	49	33	16	25	13	12	42	20	22	-	-	
47	16	31	49	10	39	6	1	5	22	11	11	16	4	12	22	9	13	1	-	
14	7	7	15	5	10	5	1	4	3	1	2	9	3	6	7	2	5	-	-	
3	-	3	2	-	2	1	-	1	-	-	-	1	-	1	1	-	1	-	-	
-	-	-	-	-	-	-	-	-	-	-	-	-	-	-	-	-	-	-	-	

第17表つづき (3/11)

分類番号	(02110)			(02111)			(02112)			(02113)			(02114)			(02115)		
	計	男	女	計	男	女	計	男	女	計	男	女	計	男	女	計	男	女
区分	気肺管の悪性気管支新生及び物			皮膚の悪性新生物			乳房の悪性新生物			子宮の悪性新生物			卵巣の悪性新生物			前悪性立腺生の物の		
総数	644	468	176	9	6	3	100	1	99	50	.	50	24	.	24	73	73	.
0	-	-	-	-	-	-	-	-	-	-	.	-	-	.	-	-	-	.
1	-	-	-	-	-	-	-	-	-	-	.	-	-	.	-	-	-	.
2	-	-	-	-	-	-	-	-	-	-	.	-	-	.	-	-	-	.
3	-	-	-	-	-	-	-	-	-	-	.	-	-	.	-	-	-	.
4	-	-	-	-	-	-	-	-	-	-	.	-	-	.	-	-	-	.
0~4	-	-	-	-	-	-	-	-	-	-	.	-	-	.	-	-	-	.
5~9	-	-	-	-	-	-	-	-	-	-	.	-	-	.	-	-	-	.
10~14	-	-	-	-	-	-	-	-	-	-	.	-	-	.	-	-	-	.
15~19	-	-	-	-	-	-	-	-	-	-	.	-	-	.	-	-	-	.
20~24	-	-	-	-	-	-	-	-	-	-	.	-	-	.	-	-	-	.
25~29	-	-	-	-	-	-	-	-	-	-	.	-	-	.	-	-	-	.
30~34	-	-	-	-	-	-	1	-	1	1	.	1	-	.	-	-	-	.
35~39	-	-	-	-	-	-	1	-	1	2	.	2	-	.	-	-	-	.
40~44	1	1	-	-	-	-	3	-	3	1	.	1	-	.	-	-	-	.
45~49	4	2	2	1	1	-	6	-	6	1	.	1	1	.	1	-	-	.
50~54	10	8	2	-	-	-	8	-	8	2	.	2	2	.	2	-	-	.
55~59	5	2	3	1	-	1	6	1	5	3	.	3	1	.	1	1	1	.
60~64	35	28	7	-	-	-	7	-	7	6	.	6	1	.	1	-	-	.
65~69	86	70	16	1	1	-	19	-	19	9	.	9	2	.	2	7	7	.
70~74	85	69	16	-	-	-	9	-	9	3	.	3	2	.	2	5	5	.
75~79	86	67	19	-	-	-	12	-	12	5	.	5	3	.	3	11	11	.
80~84	111	81	30	3	3	-	12	-	12	4	.	4	6	.	6	21	21	.
85~89	126	90	36	1	1	-	9	-	9	4	.	4	2	.	2	18	18	.
90~94	77	44	33	1	-	1	3	-	3	5	.	5	2	.	2	7	7	.
95~99	13	5	8	-	-	-	3	-	3	4	.	4	2	.	2	3	3	.
100~	5	1	4	1	-	1	1	-	1	-	.	-	-	.	-	-	-	.
不詳	-	-	-	-	-	-	-	-	-	-	.	-	-	.	-	-	-	.

(単位:人)

(02116)			(02117)			(02118)			(02119)			(02120)			(02121)			<02200>		
膀胱の悪性新生物			中枢性神経系の物の			悪性リンパ腫			白血病			その他組織の造血リンパ及び悪性連新組織			その他新生物の			その他の新生物		
計	男	女	計	男	女	計	男	女	計	男	女	計	男	女	計	男	女	計	男	女
65	44	21	30	15	15	118	71	47	72	44	28	38	23	15	226	125	101	108	51	57
-	-	-	-	-	-	-	-	-	-	-	-	-	-	-	-	-	-	-	-	
-	-	-	-	-	-	-	-	-	-	-	-	-	-	-	-	-	-	-	-	
-	-	-	-	-	-	-	-	-	-	-	-	-	-	-	-	-	1	1	-	
-	-	-	-	-	-	-	-	-	-	-	-	-	-	-	-	-	-	-	-	
-	-	-	-	-	-	-	-	-	-	-	-	-	-	-	-	-	-	-	-	
-	-	-	-	-	-	-	-	-	-	-	-	-	-	-	-	-	1	1	-	
-	-	-	-	-	-	-	-	-	1	-	1	-	-	1	1	-	-	-	-	
-	-	-	-	-	-	-	-	-	1	-	1	-	-	-	-	-	-	-	-	
-	-	-	-	-	-	-	-	-	-	-	-	-	-	-	-	-	-	-	-	
-	-	-	-	-	-	1	1	-	-	-	-	-	-	1	-	1	2	1	1	
-	-	-	1	-	1	-	-	-	1	-	1	-	-	-	-	-	1	1	-	
-	-	-	1	-	1	-	-	-	1	-	1	-	-	1	-	1	1	-	1	
-	-	-	1	1	-	1	1	-	2	1	1	-	-	2	1	1	1	-	1	
1	1	-	1	1	-	3	2	1	1	-	1	-	-	1	1	-	1	1	-	
-	-	-	3	2	1	3	3	-	1	-	1	1	1	2	-	2	2	1	1	
1	1	-	3	2	1	5	5	-	3	3	-	1	1	10	7	3	1	-	1	
2	2	-	6	4	2	7	4	3	6	3	3	2	2	24	17	7	6	5	1	
8	6	2	1	1	-	11	7	4	13	9	4	5	4	30	22	8	6	2	4	
5	4	1	5	2	3	22	11	11	11	8	3	8	3	29	21	8	10	8	2	
10	8	2	3	1	2	24	17	7	15	14	1	11	7	48	24	24	26	17	9	
18	13	5	5	1	4	23	11	12	9	5	4	6	4	46	21	25	21	11	10	
16	8	8	-	-	-	17	9	8	6	1	5	2	1	25	10	15	17	3	14	
4	1	3	-	-	-	1	-	1	1	-	1	2	-	5	-	5	10	-	10	
-	-	-	-	-	-	-	-	-	-	-	-	-	-	1	-	1	2	-	2	
-	-	-	-	-	-	-	-	-	-	-	-	-	-	-	-	-	-	-	-	

第17表つき (4/11)

分類番号	(02201)			(02202)			[03000]			<03100>			<03200>			[04000]		
	計	男	女	計	男	女	計	男	女	計	男	女	計	男	女	計	男	女
区分	中そ 枢の 神他 の 経新 系生 の物			中そ 枢の 神他 の 経新 系を 除生 く物			血疾機 液患構 及並 びの 造に障 血免 器の の疫害			貧       血			そ造に の血免 他器疫 のの機 血疾構 液患の 及並障 びび害			内代 分 泌謝 、 栄疾 養 及 び患		
総数	25	9	16	83	42	41	36	16	20	19	8	11	17	8	9	228	118	110
0	-	-	-	-	-	-	-	-	-	-	-	-	-	-	-	-	-	-
1	-	-	-	-	-	-	-	-	-	-	-	-	-	-	-	-	-	-
2	1	1	-	-	-	-	-	-	-	-	-	-	-	-	-	-	-	-
3	-	-	-	-	-	-	-	-	-	-	-	-	-	-	-	-	-	-
4	-	-	-	-	-	-	-	-	-	-	-	-	-	-	-	-	-	-
0~4	1	1	-	-	-	-	-	-	-	-	-	-	-	-	-	-	-	-
5~9	-	-	-	-	-	-	-	-	-	-	-	-	-	-	-	-	-	-
10~14	-	-	-	-	-	-	-	-	-	-	-	-	-	-	-	-	-	-
15~19	-	-	-	-	-	-	-	-	-	-	-	-	-	-	-	-	-	-
20~24	-	-	-	-	-	-	-	-	-	-	-	-	-	-	-	1	1	-
25~29	-	-	-	-	-	-	-	-	-	-	-	-	-	-	-	-	-	-
30~34	2	1	1	-	-	-	-	-	-	-	-	-	-	-	-	-	-	-
35~39	-	-	-	1	1	-	-	-	-	-	-	-	-	-	-	1	1	-
40~44	-	-	-	1	-	1	-	-	-	-	-	-	-	-	-	-	-	-
45~49	1	-	1	-	-	-	-	-	-	-	-	-	-	-	-	3	2	1
50~54	1	1	-	-	-	-	-	-	-	-	-	-	-	-	-	2	1	1
55~59	-	-	-	2	1	1	-	-	-	-	-	-	-	-	-	5	5	-
60~64	1	-	1	-	-	-	1	1	-	-	-	-	1	1	-	6	4	2
65~69	2	1	1	4	4	-	3	2	1	3	2	1	-	-	-	19	14	5
70~74	2	-	2	4	2	2	2	1	1	-	-	-	2	1	1	17	14	3
75~79	1	1	-	9	7	2	4	3	1	2	2	-	2	1	1	30	13	17
80~84	3	2	1	23	15	8	8	6	2	4	3	1	4	3	1	41	24	17
85~89	6	2	4	15	9	6	5	-	5	2	-	2	3	-	3	44	21	23
90~94	4	-	4	13	3	10	8	2	6	5	-	5	3	2	1	38	14	24
95~99	1	-	1	9	-	9	3	-	3	2	-	2	1	-	1	19	4	15
100~	-	-	-	2	-	2	2	1	1	1	1	-	1	-	1	2	-	2
不詳	-	-	-	-	-	-	-	-	-	-	-	-	-	-	-	-	-	-

(単位:人)

<04100>			<04200>			[05000]			<05100>			<05200>			[06000]			<06100>		
糖 尿 病			その 栄 養 他 の び 内 代 分 泌 疾 患			精 神 の 及 障 害			血 管 細 不 明 の 及 痴 呆			そ の 他 の 精 神 障 害			神 経 系 の 疾 患			髄 膜 炎		
計	男	女	計	男	女	計	男	女	計	男	女	計	男	女	計	男	女	計	男	女
156	91	65	72	27	45	161	53	108	146	44	102	15	9	6	393	198	195	1	1	-
-	-	-	-	-	-	-	-	-	-	-	-	-	-	-	1	1	-	-	-	-
-	-	-	-	-	-	-	-	-	-	-	-	-	-	-	-	-	-	-	-	-
-	-	-	-	-	-	-	-	-	-	-	-	-	-	-	-	-	-	-	-	-
-	-	-	-	-	-	-	-	-	-	-	-	-	-	-	-	-	-	-	-	-
-	-	-	-	-	-	-	-	-	-	-	-	-	-	-	1	1	-	-	-	-
-	-	-	-	-	-	-	-	-	-	-	-	-	-	-	1	-	1	-	-	-
-	-	-	-	-	-	-	-	-	-	-	-	-	-	-	1	1	-	-	-	-
-	-	-	-	-	-	-	-	-	-	-	-	-	-	-	-	-	-	-	-	-
1	1	-	-	-	-	-	-	-	-	-	-	-	-	-	2	-	2	-	-	-
-	-	-	-	-	-	-	-	-	-	-	-	-	-	-	-	-	-	-	-	-
-	-	-	-	-	-	1	-	1	-	-	-	1	-	1	1	1	-	-	-	-
-	-	-	1	1	-	-	-	-	-	-	-	-	-	-	1	1	-	-	-	-
-	-	-	-	-	-	-	-	-	-	-	-	-	-	-	1	-	1	-	-	-
2	2	-	1	-	1	1	1	-	-	-	-	1	1	-	1	-	1	-	-	-
2	1	1	-	-	-	1	1	-	-	-	-	1	1	-	4	4	-	-	-	-
5	5	-	-	-	-	1	1	-	-	-	-	1	1	-	4	2	2	-	-	-
5	4	1	1	-	1	2	2	-	-	-	-	2	2	-	9	5	4	-	-	-
17	13	4	2	1	1	2	2	-	-	-	-	2	2	-	13	12	1	-	-	-
15	12	3	2	2	-	2	-	2	2	-	2	-	-	-	29	20	9	-	-	-
22	12	10	8	1	7	12	7	5	12	7	5	-	-	-	42	28	14	1	1	-
25	13	12	16	11	5	18	9	9	18	9	9	-	-	-	79	45	34	-	-	-
31	16	15	13	5	8	46	16	30	40	14	26	6	2	4	94	41	53	-	-	-
21	9	12	17	5	12	42	11	31	41	11	30	1	-	1	73	28	45	-	-	-
9	3	6	10	1	9	21	3	18	21	3	18	-	-	-	37	9	28	-	-	-
1	-	1	1	-	1	12	-	12	12	-	12	-	-	-	-	-	-	-	-	-
-	-	-	-	-	-	-	-	-	-	-	-	-	-	-	-	-	-	-	-	-

第17表つき (5/11)

分類番号	<06200>			<06300>			<06400>			<06500>			[07000]			[08000]		
	計	男	女	計	男	女	計	男	女	計	男	女	計	男	女	計	男	女
区分	脊及 髄び 性関 筋連 萎症 縮候 症群			パ ー キ ン ソ ン 病			ア ル ツ ハ イ マ ー 病			そ神 経 の系 の 他 疾 の患			目の 及 び 疾 付 属 器患			耳の 及 び 乳疾 様 突 起患		
総数	19	14	5	101	51	50	174	74	100	98	58	40	-	-	-	-	-	-
0	-	-	-	-	-	-	-	-	-	1	1	-	-	-	-	-	-	-
1	-	-	-	-	-	-	-	-	-	-	-	-	-	-	-	-	-	-
2	-	-	-	-	-	-	-	-	-	-	-	-	-	-	-	-	-	-
3	-	-	-	-	-	-	-	-	-	-	-	-	-	-	-	-	-	-
4	-	-	-	-	-	-	-	-	-	-	-	-	-	-	-	-	-	-
0~4	-	-	-	-	-	-	-	-	-	1	1	-	-	-	-	-	-	-
5~9	-	-	-	-	-	-	-	-	-	1	-	1	-	-	-	-	-	-
10~14	-	-	-	-	-	-	-	-	-	1	1	-	-	-	-	-	-	-
15~19	-	-	-	-	-	-	-	-	-	-	-	-	-	-	-	-	-	-
20~24	-	-	-	-	-	-	-	-	-	2	-	2	-	-	-	-	-	-
25~29	-	-	-	-	-	-	-	-	-	-	-	-	-	-	-	-	-	-
30~34	-	-	-	-	-	-	-	-	-	1	1	-	-	-	-	-	-	-
35~39	-	-	-	-	-	-	-	-	-	1	1	-	-	-	-	-	-	-
40~44	-	-	-	-	-	-	-	-	-	1	-	1	-	-	-	-	-	-
45~49	-	-	-	-	-	-	-	-	-	1	-	1	-	-	-	-	-	-
50~54	1	1	-	-	-	-	-	-	-	3	3	-	-	-	-	-	-	-
55~59	1	1	-	-	-	-	-	-	-	3	1	2	-	-	-	-	-	-
60~64	-	-	-	2	-	2	-	-	-	7	5	2	-	-	-	-	-	-
65~69	3	3	-	2	1	1	4	4	-	4	4	-	-	-	-	-	-	-
70~74	4	3	1	5	3	2	10	6	4	10	8	2	-	-	-	-	-	-
75~79	2	1	1	16	13	3	8	4	4	15	9	6	-	-	-	-	-	-
80~84	7	4	3	25	17	8	24	10	14	23	14	9	-	-	-	-	-	-
85~89	1	1	-	30	13	17	48	20	28	15	7	8	-	-	-	-	-	-
90~94	-	-	-	18	4	14	51	23	28	4	1	3	-	-	-	-	-	-
95~99	-	-	-	3	-	3	29	7	22	5	2	3	-	-	-	-	-	-
100~	-	-	-	-	-	-	-	-	-	-	-	-	-	-	-	-	-	-
不詳	-	-	-	-	-	-	-	-	-	-	-	-	-	-	-	-	-	-

(単位:人)

[09000]			<09100>			(09101)			(09102)			<09200>			(09201)		
循環器系の疾患			高血圧性疾患			高及血び圧心性腎疾患			そ高血の圧他性疾の患			心性疾を患(除高く血圧)			慢心性リウマチ性患		
計	男	女	計	男	女	計	男	女	計	男	女	計	男	女	計	男	女
3,197	1,467	1,730	95	34	61	44	13	31	51	21	30	1,997	916	1,081	29	13	16
-	-	-	-	-	-	-	-	-	-	-	-	-	-	-	-	-	-
-	-	-	-	-	-	-	-	-	-	-	-	-	-	-	-	-	-
-	-	-	-	-	-	-	-	-	-	-	-	-	-	-	-	-	-
-	-	-	-	-	-	-	-	-	-	-	-	-	-	-	-	-	-
-	-	-	-	-	-	-	-	-	-	-	-	-	-	-	-	-	-
-	-	-	-	-	-	-	-	-	-	-	-	-	-	-	-	-	-
1	1	-	-	-	-	-	-	-	-	-	-	1	1	-	-	-	-
3	1	2	-	-	-	-	-	-	-	-	-	2	1	1	-	-	-
3	2	1	-	-	-	-	-	-	-	-	-	2	2	-	-	-	-
2	2	-	-	-	-	-	-	-	-	-	-	2	2	-	-	-	-
20	18	2	-	-	-	-	-	-	-	-	-	12	11	1	-	-	-
22	20	2	-	-	-	-	-	-	-	-	-	12	11	1	-	-	-
30	21	9	-	-	-	-	-	-	-	-	-	17	12	5	-	-	-
33	26	7	2	1	1	1	-	1	1	1	-	22	19	3	-	-	-
78	61	17	2	2	-	-	-	-	2	2	-	43	36	7	-	-	-
164	119	45	2	2	-	-	-	-	2	2	-	101	77	24	1	1	-
192	117	75	3	1	2	-	-	-	3	1	2	116	76	40	1	1	-
304	187	117	8	5	3	5	3	2	3	2	1	196	118	78	3	2	1
546	282	264	15	6	9	5	1	4	10	5	5	335	168	167	4	3	1
735	331	404	25	12	13	10	5	5	15	7	8	465	206	259	10	2	8
659	202	457	21	4	17	14	3	11	7	1	6	415	123	292	5	3	2
321	58	263	14	-	14	6	-	6	8	-	8	199	38	161	3	1	2
84	19	65	3	1	2	3	1	2	-	-	-	57	15	42	2	-	2
-	-	-	-	-	-	-	-	-	-	-	-	-	-	-	-	-	-

第17表つづき (6/11)

分類番号	(09202)			(09203)			(09204)			(09205)			(09206)			(09207)		
	計	男	女	計	男	女	計	男	女	計	男	女	計	男	女	計	男	女
区分	急性心筋梗塞			虚血性心疾患の患者			慢性心非リウマチ性疾患			心筋症			不伝導脈障及び害			心不全		
総数	233	122	111	159	87	72	122	44	78	33	19	14	676	348	328	714	268	446
0	-	-	-	-	-	-	-	-	-	-	-	-	-	-	-	-	-	-
1	-	-	-	-	-	-	-	-	-	-	-	-	-	-	-	-	-	-
2	-	-	-	-	-	-	-	-	-	-	-	-	-	-	-	-	-	-
3	-	-	-	-	-	-	-	-	-	-	-	-	-	-	-	-	-	-
4	-	-	-	-	-	-	-	-	-	-	-	-	-	-	-	-	-	-
0~4	-	-	-	-	-	-	-	-	-	-	-	-	-	-	-	-	-	-
5~9	-	-	-	-	-	-	-	-	-	-	-	-	-	-	-	-	-	-
10~14	-	-	-	-	-	-	-	-	-	-	-	-	-	-	-	-	-	-
15~19	-	-	-	-	-	-	-	-	-	-	-	-	-	-	-	-	-	-
20~24	-	-	-	-	-	-	-	-	-	-	-	-	1	1	-	-	-	-
25~29	-	-	-	-	-	-	-	-	-	-	-	-	1	1	-	1	-	1
30~34	-	-	-	-	-	-	-	-	-	-	-	-	2	2	-	-	-	-
35~39	-	-	-	1	1	-	-	-	-	-	-	-	1	1	-	-	-	-
40~44	2	2	-	1	1	-	-	-	-	-	-	-	7	6	1	1	1	-
45~49	2	2	-	2	2	-	-	-	-	-	-	-	6	5	1	2	2	-
50~54	3	2	1	1	1	-	-	-	-	-	-	-	9	7	2	2	1	1
55~59	5	5	-	2	2	-	-	-	-	1	1	-	12	9	3	2	2	-
60~64	10	7	3	4	4	-	-	-	-	-	-	-	19	17	2	10	8	2
65~69	16	13	3	4	4	-	-	-	-	5	4	1	57	42	15	18	13	5
70~74	14	12	2	13	11	2	3	2	1	4	1	3	47	27	20	29	19	10
75~79	31	20	11	20	9	11	6	5	1	7	2	5	79	54	25	46	23	23
80~84	46	24	22	28	18	10	13	7	6	7	6	1	127	59	68	107	51	56
85~89	47	25	22	31	19	12	38	13	25	7	4	3	151	66	85	170	73	97
90~94	39	7	32	33	10	23	43	11	32	2	1	1	109	37	72	180	51	129
95~99	14	2	12	12	2	10	14	5	9	-	-	-	38	9	29	117	19	98
100~	4	1	3	7	3	4	5	1	4	-	-	-	10	5	5	29	5	24
不詳	-	-	-	-	-	-	-	-	-	-	-	-	-	-	-	-	-	-



(単位:人)

(09208)			<09300>			(09301)			(09302)			(09303)			(09304)			<09400>		
その他の心疾患			脳血管疾患			くも膜下出血			脳内出血			脳梗塞			脳血管他疾の患			大及動脈解離		
計	男	女	計	男	女	計	男	女	計	男	女	計	男	女	計	男	女	計	男	女
31	15	16	933	443	490	83	27	56	271	154	117	565	254	311	14	8	6	128	55	73
-	-	-	-	-	-	-	-	-	-	-	-	-	-	-	-	-	-	-	-	
-	-	-	-	-	-	-	-	-	-	-	-	-	-	-	-	-	-	-	-	
-	-	-	-	-	-	-	-	-	-	-	-	-	-	-	-	-	-	-	-	
-	-	-	-	-	-	-	-	-	-	-	-	-	-	-	-	-	-	-	-	
-	-	-	-	-	-	-	-	-	-	-	-	-	-	-	-	-	-	-	-	
-	-	-	-	-	-	-	-	-	-	-	-	-	-	-	-	-	-	-	-	
-	-	-	-	-	-	-	-	-	-	-	-	-	-	-	-	-	-	-	-	
-	-	-	-	-	-	-	-	-	-	-	-	-	-	-	-	-	-	-	-	
-	-	-	-	-	-	-	-	-	-	-	-	-	-	-	-	-	-	-	-	
-	-	-	1	-	1	-	-	-	1	-	1	-	-	-	-	-	-	-	-	
-	-	-	1	-	1	-	-	-	-	-	-	1	-	1	-	-	-	-	-	
-	-	-	-	-	-	-	-	-	-	-	-	-	-	-	-	-	-	-	-	
1	1	-	6	5	1	3	2	1	3	3	-	-	-	-	-	-	1	1	-	
-	-	-	9	8	1	1	1	-	5	4	1	2	2	-	1	1	-	1	1	-
2	1	1	10	6	4	4	1	3	6	5	1	-	-	-	-	-	2	2	-	
-	-	-	8	5	3	2	1	1	4	3	1	1	-	1	1	-	1	1	-	
-	-	-	24	15	9	2	2	-	17	10	7	4	2	2	1	1	-	8	7	1
-	-	-	51	36	15	10	4	6	22	16	6	17	15	2	2	1	1	9	3	6
5	3	2	57	32	25	12	4	8	21	12	9	22	15	7	2	1	1	12	6	6
4	3	1	86	54	32	6	2	4	26	17	9	53	34	19	1	1	-	7	7	-
3	-	3	167	96	71	20	6	14	50	28	22	96	62	34	1	-	1	23	9	14
11	4	7	206	103	103	7	1	6	55	31	24	140	69	71	4	2	2	33	7	26
4	3	1	192	64	128	8	1	7	44	22	22	140	41	99	-	-	-	20	7	13
1	-	1	95	17	78	7	2	5	15	3	12	72	12	60	1	-	1	8	3	5
-	-	-	20	2	18	1	-	1	2	-	2	17	2	15	-	-	-	3	1	2
-	-	-	-	-	-	-	-	-	-	-	-	-	-	-	-	-	-	-	-	-

第17表つづき (7/11)

分類番号	<09500>			[10000]			<10100>			<10200>			<10300>			<10400>		
	そ器 の系 他の の 循 環 患			呼 吸 器 系 の 疾 患			イ ン フ ル エ ン ザ			肺  炎			急 性 気 管 支 炎			慢肺 性 閉疾 塞 性患		
区 分	計	男	女	計	男	女	計	男	女	計	男	女	計	男	女	計	男	女
総 数	44	19	25	1,849	1,046	803	22	8	14	591	316	275	11	3	8	203	166	37
0	-	-	-	3	1	2	-	-	-	1	1	-	-	-	-	-	-	-
1	-	-	-	1	-	1	-	-	-	1	-	1	-	-	-	-	-	-
2	-	-	-	-	-	-	-	-	-	-	-	-	-	-	-	-	-	-
3	-	-	-	-	-	-	-	-	-	-	-	-	-	-	-	-	-	-
4	-	-	-	2	1	1	-	-	-	1	1	-	-	-	-	-	-	-
0~4	-	-	-	6	2	4	-	-	-	3	2	1	-	-	-	-	-	-
5~9	-	-	-	-	-	-	-	-	-	-	-	-	-	-	-	-	-	-
10~14	-	-	-	-	-	-	-	-	-	-	-	-	-	-	-	-	-	-
15~19	-	-	-	-	-	-	-	-	-	-	-	-	-	-	-	-	-	-
20~24	-	-	-	-	-	-	-	-	-	-	-	-	-	-	-	-	-	-
25~29	-	-	-	-	-	-	-	-	-	-	-	-	-	-	-	-	-	-
30~34	-	-	-	1	1	-	-	-	-	-	-	-	-	-	-	-	-	-
35~39	-	-	-	1	-	1	-	-	-	1	-	1	-	-	-	-	-	-
40~44	1	1	-	1	1	-	-	-	-	-	-	-	-	-	-	-	-	-
45~49	-	-	-	3	3	-	-	-	-	1	1	-	-	-	-	-	-	-
50~54	1	1	-	9	7	2	-	-	-	3	2	1	-	-	-	-	-	-
55~59	-	-	-	6	5	1	-	-	-	4	4	-	-	-	-	-	-	-
60~64	1	1	-	21	16	5	1	1	-	9	7	2	-	-	-	2	2	-
65~69	1	1	-	61	52	9	-	-	-	18	16	2	-	-	-	7	7	-
70~74	4	2	2	81	58	23	4	3	1	18	9	9	-	-	-	14	11	3
75~79	7	3	4	178	138	40	-	-	-	52	38	14	-	-	-	21	20	1
80~84	6	3	3	316	207	109	4	1	3	108	67	41	2	-	2	39	35	4
85~89	6	3	3	515	291	224	6	3	3	156	87	69	2	-	2	56	44	12
90~94	11	4	7	409	200	209	3	-	3	130	56	74	6	3	3	47	37	10
95~99	5	-	5	201	56	145	4	-	4	69	21	48	1	-	1	15	10	5
100~	1	-	1	40	9	31	-	-	-	19	6	13	-	-	-	2	-	2
不詳	-	-	-	-	-	-	-	-	-	-	-	-	-	-	-	-	-	-

(単位:人)

<10500>			<10600>			<10601>			<10602>			<10603>			[11000]			<11100>		
喘 息			そ器 の系 他の の疾 呼 吸患			誤 嚥 性 肺 炎			間 質 性 肺 疾 患			そ患1 の(06 他102 呼06を 器00除 系1及 の疾く び)			消 化 器 系 の 疾 患			胃十 二 潰 瘍 指 腸 及潰 び瘍		
計	男	女	計	男	女	計	男	女	計	男	女	計	男	女	計	男	女	計	男	女
21	5	16	1,001	548	453	701	375	326	173	115	58	127	58	69	407	196	211	16	8	8
-	-	-	2	-	2	-	-	-	-	-	-	2	-	2	1	1	-	-	-	-
-	-	-	-	-	-	-	-	-	-	-	-	-	-	-	-	-	-	-	-	-
-	-	-	-	-	-	-	-	-	-	-	-	-	-	-	-	-	-	-	-	-
-	-	-	1	-	1	-	-	-	1	-	1	-	-	-	-	-	-	-	-	-
-	-	-	3	-	3	-	-	-	1	-	1	2	-	2	1	1	-	-	-	-
-	-	-	-	-	-	-	-	-	-	-	-	-	-	-	-	-	-	-	-	-
-	-	-	-	-	-	-	-	-	-	-	-	-	-	-	-	-	-	-	-	-
-	-	-	-	-	-	-	-	-	-	-	-	-	-	-	-	-	-	-	-	-
-	-	-	1	1	-	1	1	-	-	-	-	-	-	-	-	-	-	-	-	-
-	-	-	-	-	-	-	-	-	-	-	-	-	-	-	1	1	-	-	-	-
-	-	-	1	1	-	-	-	-	1	1	-	-	-	-	2	2	-	1	1	-
-	-	-	2	2	-	1	1	-	1	1	-	-	-	-	5	3	2	-	-	-
1	1	-	5	4	1	4	3	1	-	-	-	1	1	-	9	6	3	-	-	-
-	-	-	2	1	1	-	-	-	1	-	1	1	1	-	8	8	-	-	-	-
-	-	-	9	6	3	7	5	2	1	1	-	1	-	1	15	8	7	1	-	1
1	-	1	35	29	6	19	16	3	10	8	2	6	5	1	43	34	9	2	2	-
1	-	1	44	35	9	19	15	4	18	16	2	7	4	3	36	28	8	3	2	1
2	1	1	103	79	24	54	41	13	36	28	8	13	10	3	37	23	14	-	-	-
1	-	1	162	104	58	92	60	32	46	30	16	24	14	10	71	31	40	2	1	1
10	1	9	285	156	129	209	119	90	38	21	17	38	16	22	84	32	52	2	1	1
3	2	1	220	102	118	186	90	96	12	6	6	22	6	16	62	14	48	4	1	3
2	-	2	110	25	85	91	21	70	7	3	4	12	1	11	29	5	24	1	-	1
-	-	-	19	3	16	18	3	15	1	-	1	-	-	-	4	-	4	-	-	-
-	-	-	-	-	-	-	-	-	-	-	-	-	-	-	-	-	-	-	-	-

第17表つづき (8/11)

分類番号	<11200>			<11300>			(11301)			(11302)			<11400>			[12000]		
	へ腸 ル ニ閉 ア 及 び塞			肝 疾 患			肝ル 硬 変 性 を (ア除 ル コ ト)			そ の 他 の 肝 疾 患			そ消 化 の 器 系 他 の 疾 患			皮組 織 及 び 皮 下		
区 分	計	男	女	計	男	女	計	男	女	計	男	女	計	男	女	計	男	女
総 数	52	26	26	129	72	57	63	23	40	66	49	17	210	90	120	24	10	14
0	-	-	-	-	-	-	-	-	-	-	-	-	1	1	-	-	-	-
1	-	-	-	-	-	-	-	-	-	-	-	-	-	-	-	-	-	-
2	-	-	-	-	-	-	-	-	-	-	-	-	-	-	-	-	-	-
3	-	-	-	-	-	-	-	-	-	-	-	-	-	-	-	-	-	-
4	-	-	-	-	-	-	-	-	-	-	-	-	-	-	-	-	-	-
0~4	-	-	-	-	-	-	-	-	-	-	-	-	1	1	-	-	-	-
5~9	-	-	-	-	-	-	-	-	-	-	-	-	-	-	-	-	-	-
10~14	-	-	-	-	-	-	-	-	-	-	-	-	-	-	-	-	-	-
15~19	-	-	-	-	-	-	-	-	-	-	-	-	-	-	-	-	-	-
20~24	-	-	-	-	-	-	-	-	-	-	-	-	-	-	-	-	-	-
25~29	-	-	-	-	-	-	-	-	-	-	-	-	-	-	-	-	-	-
30~34	-	-	-	-	-	-	-	-	-	-	-	-	-	-	-	-	-	-
35~39	-	-	-	-	-	-	-	-	-	-	-	-	1	1	-	-	-	-
40~44	-	-	-	1	1	-	-	-	-	1	1	-	-	-	-	-	-	-
45~49	-	-	-	5	3	2	1	-	1	4	3	1	-	-	-	1	1	-
50~54	-	-	-	9	6	3	3	2	1	6	4	2	-	-	-	-	-	-
55~59	1	1	-	6	6	-	2	2	-	4	4	-	1	1	-	-	-	-
60~64	-	-	-	8	5	3	2	2	-	6	3	3	6	3	3	-	-	-
65~69	2	1	1	20	16	4	6	3	3	14	13	1	19	15	4	-	-	-
70~74	5	5	-	14	10	4	5	3	2	9	7	2	14	11	3	1	-	1
75~79	2	2	-	19	10	9	12	4	8	7	6	1	16	11	5	1	1	-
80~84	8	5	3	24	9	15	15	4	11	9	5	4	37	16	21	5	3	2
85~89	17	8	9	15	6	9	12	3	9	3	3	-	50	17	33	12	4	8
90~94	11	2	9	5	-	5	3	-	3	2	-	2	42	11	31	2	-	2
95~99	5	2	3	3	-	3	2	-	2	1	-	1	20	3	17	1	1	-
100~ 不詳	1	-	1	-	-	-	-	-	-	-	-	-	3	-	3	1	-	1



第17表つき (9/11)

分類番号	<14300>			[15000]			[16000]			<16100>			<16200>			<16300>		
	計	男	女	計	男	女	計	男	女	計	男	女	計	男	女	計	男	女
区分	そ器 の系 他の のの 尿疾 路性 患			妊産 娠、じ 分 娩よ 及 びく			周し 産 た 期 に病 発 生			妊関 連 娠 す る 間 に害			出 産 外 傷			周な心 産呼 期吸 に障 特害 異及 的び害		
総数	62	21	41	-	.	-	4	3	1	-	-	-	-	-	-	2	2	-
0	-	-	-	-	.	-	4	3	1	-	-	-	-	-	-	2	2	-
1	-	-	-	-	.	-	-	-	-	-	-	-	-	-	-	-	-	-
2	-	-	-	-	.	-	-	-	-	-	-	-	-	-	-	-	-	-
3	-	-	-	-	.	-	-	-	-	-	-	-	-	-	-	-	-	-
4	-	-	-	-	.	-	-	-	-	-	-	-	-	-	-	-	-	-
0~4	-	-	-	-	.	-	4	3	1	-	-	-	-	-	-	2	2	-
5~9	-	-	-	-	.	-	-	-	-	-	-	-	-	-	-	-	-	-
10~14	-	-	-	-	.	-	-	-	-	-	-	-	-	-	-	-	-	-
15~19	-	-	-	-	.	-	-	-	-	-	-	-	-	-	-	-	-	-
20~24	-	-	-	-	.	-	-	-	-	-	-	-	-	-	-	-	-	-
25~29	1	1	-	-	.	-	-	-	-	-	-	-	-	-	-	-	-	-
30~34	-	-	-	-	.	-	-	-	-	-	-	-	-	-	-	-	-	-
35~39	-	-	-	-	.	-	-	-	-	-	-	-	-	-	-	-	-	-
40~44	-	-	-	-	.	-	-	-	-	-	-	-	-	-	-	-	-	-
45~49	-	-	-	-	.	-	-	-	-	-	-	-	-	-	-	-	-	-
50~54	-	-	-	-	.	-	-	-	-	-	-	-	-	-	-	-	-	-
55~59	-	-	-	-	.	-	-	-	-	-	-	-	-	-	-	-	-	-
60~64	2	-	2	-	.	-	-	-	-	-	-	-	-	-	-	-	-	-
65~69	5	1	4	-	.	-	-	-	-	-	-	-	-	-	-	-	-	-
70~74	2	2	-	-	.	-	-	-	-	-	-	-	-	-	-	-	-	-
75~79	5	1	4	-	.	-	-	-	-	-	-	-	-	-	-	-	-	-
80~84	13	6	7	-	.	-	-	-	-	-	-	-	-	-	-	-	-	-
85~89	13	6	7	-	.	-	-	-	-	-	-	-	-	-	-	-	-	-
90~94	13	2	11	-	.	-	-	-	-	-	-	-	-	-	-	-	-	-
95~99	5	2	3	-	.	-	-	-	-	-	-	-	-	-	-	-	-	-
100~	3	-	3	-	.	-	-	-	-	-	-	-	-	-	-	-	-	-
不詳	-	-	-	-	.	-	-	-	-	-	-	-	-	-	-	-	-	-

(単位:人)

<16400>			<16500>			<16600>			[17000]			<17100>			<17200>			(17201)		
周な 産 期感 に 特染 異 的症			胎性 児障 及害 及及 新血 生液 児障 の出 血害			そ発 の生 他の のし 周た 産病 期期 に態			先及 天び 奇染 形色 、体 変異 形常			神 経系 の先 天奇 形			循先 環天 器奇 系の の形			心 臓 の先 天奇 形		
計	男	女	計	男	女	計	男	女	計	男	女	計	男	女	計	男	女	計	男	女
-	-	-	1	-	1	1	1	-	18	11	7	1	-	1	8	5	3	7	5	2
-	-	-	1	-	1	1	1	-	4	1	3	1	-	1	1	-	1	1	-	1
-	-	-	-	-	-	-	-	-	-	-	-	-	-	-	-	-	-	-	-	-
-	-	-	-	-	-	-	-	-	-	-	-	-	-	-	-	-	-	-	-	-
-	-	-	-	-	-	-	-	-	-	-	-	-	-	-	-	-	-	-	-	-
-	-	-	1	-	1	1	1	-	4	1	3	1	-	1	1	-	1	1	-	1
-	-	-	-	-	-	-	-	-	-	-	-	-	-	-	-	-	-	-	-	-
-	-	-	-	-	-	-	-	-	-	-	-	-	-	-	-	-	-	-	-	-
-	-	-	-	-	-	-	-	-	1	1	-	-	-	-	1	1	-	1	1	-
-	-	-	-	-	-	-	-	-	-	-	-	-	-	-	-	-	-	-	-	-
-	-	-	-	-	-	-	-	-	-	-	-	-	-	-	-	-	-	-	-	-
-	-	-	-	-	-	-	-	-	-	-	-	-	-	-	-	-	-	-	-	-
-	-	-	-	-	-	-	-	-	1	1	-	-	-	-	-	-	-	-	-	-
-	-	-	-	-	-	-	-	-	1	1	-	-	-	-	-	-	-	-	-	-
-	-	-	-	-	-	-	-	-	2	1	1	-	-	-	1	-	1	1	-	1
-	-	-	-	-	-	-	-	-	2	2	-	-	-	-	1	1	-	1	1	-
-	-	-	-	-	-	-	-	-	-	-	-	-	-	-	-	-	-	-	-	-
-	-	-	-	-	-	-	-	-	2	1	1	-	-	-	1	1	-	1	1	-
-	-	-	-	-	-	-	-	-	-	-	-	-	-	-	-	-	-	-	-	-
-	-	-	-	-	-	-	-	-	2	2	-	-	-	-	1	1	-	1	1	-
-	-	-	-	-	-	-	-	-	3	1	2	-	-	-	2	1	1	1	1	-
-	-	-	-	-	-	-	-	-	-	-	-	-	-	-	-	-	-	-	-	-
-	-	-	-	-	-	-	-	-	-	-	-	-	-	-	-	-	-	-	-	-





(単位:人)

<18200>			<18300>			[20000]			<20100>			(20101)			(20102)			(20103)		
乳症 幼 児 突 然 死群			そ及異分 のび常類 他異検さ の常査れ 症臨所な 状床見い 、所でも 徴見他も 候・にの			傷死 亡 病 の 及 外 び因			不 慮 の 事 故			交 通 事 故			転 倒 ・ 転 落			不及 慮 び の 溺 死水		
計	男	女	計	男	女	計	男	女	計	男	女	計	男	女	計	男	女	計	男	女
-	-	-	128	71	57	630	370	260	390	217	173	67	44	23	109	59	50	44	24	20
-	-	-	1	-	1	4	1	3	3	1	2	-	-	-	-	-	-	2	1	1
-	-	-	-	-	-	-	-	-	-	-	-	-	-	-	-	-	-	-	-	-
-	-	-	-	-	-	2	1	1	2	1	1	1	1	-	-	-	-	1	-	1
-	-	-	-	-	-	1	1	-	1	1	-	-	-	-	-	-	-	1	1	-
-	-	-	-	-	-	-	-	-	-	-	-	-	-	-	-	-	-	-	-	-
-	-	-	1	-	1	7	3	4	6	3	3	1	1	-	-	-	-	4	2	2
-	-	-	-	-	-	1	1	-	1	1	-	1	1	-	-	-	-	-	-	-
-	-	-	-	-	-	2	2	-	1	1	-	-	-	-	-	-	-	1	1	-
-	-	-	-	-	-	8	3	5	3	1	2	1	1	-	-	-	-	1	-	1
-	-	-	-	-	-	11	9	2	3	3	-	3	3	-	-	-	-	-	-	-
-	-	-	-	-	-	10	7	3	2	2	-	2	2	-	-	-	-	-	-	-
-	-	-	-	-	-	6	6	-	1	1	-	1	1	-	-	-	-	-	-	-
-	-	-	-	-	-	9	6	3	1	1	-	1	1	-	-	-	-	-	-	-
-	-	-	1	-	1	12	9	3	4	1	3	2	1	1	1	-	1	-	-	-
-	-	-	6	4	2	23	19	4	8	8	-	2	2	-	1	1	-	1	1	-
-	-	-	8	7	1	25	19	6	8	6	2	4	3	1	1	1	-	-	-	-
-	-	-	6	6	-	23	21	2	11	10	1	3	2	1	1	1	-	3	3	-
-	-	-	10	7	3	26	16	10	13	7	6	5	2	3	2	1	1	1	-	1
-	-	-	14	13	1	59	41	18	30	21	9	9	7	2	10	7	3	6	3	3
-	-	-	10	9	1	49	29	20	29	17	12	14	7	7	2	2	-	3	2	1
-	-	-	10	7	3	52	30	22	31	16	15	1	1	-	8	5	3	3	-	3
-	-	-	18	12	6	81	45	36	52	29	23	3	2	1	15	10	5	12	6	6
-	-	-	15	5	10	108	61	47	91	55	36	9	5	4	31	19	12	6	4	2
-	-	-	18	1	17	71	31	40	60	26	34	4	2	2	20	7	13	2	2	-
-	-	-	9	-	9	37	8	29	26	4	22	1	-	1	11	2	9	1	-	1
-	-	-	2	-	2	10	4	6	9	4	5	-	-	-	6	3	3	-	-	-
-	-	-	-	-	-	-	-	-	-	-	-	-	-	-	-	-	-	-	-	-

第17表つき (11/11)

(単位:人)

分類番号	(20104)			(20105)			(20106)			(20107)			<20200>			<20300>			<20400>		
	計	男	女	計	男	女	計	男	女	計	男	女	計	男	女	計	男	女	計	男	女
区分	不慮の窒息			煙火、炎への火の及曝び露			有害物質への毒及び曝び露			その他事の故			自殺			他殺			その他外因		
総数	86	44	42	9	6	3	3	2	1	72	38	34	150	107	43	5	2	3	85	44	41
0	1	-	1	-	-	-	-	-	-	-	-	-	-	-	-	-	-	-	1	-	1
1	-	-	-	-	-	-	-	-	-	-	-	-	-	-	-	-	-	-	-	-	-
2	-	-	-	-	-	-	-	-	-	-	-	-	-	-	-	-	-	-	-	-	-
3	-	-	-	-	-	-	-	-	-	-	-	-	-	-	-	-	-	-	-	-	-
4	-	-	-	-	-	-	-	-	-	-	-	-	-	-	-	-	-	-	-	-	-
0~4	1	-	1	-	-	-	-	-	-	-	-	-	-	-	-	-	-	-	1	-	1
5~9	-	-	-	-	-	-	-	-	-	-	-	-	-	-	-	-	-	-	-	-	-
10~14	-	-	-	-	-	-	-	-	-	-	-	-	1	1	-	-	-	-	-	-	-
15~19	1	-	1	-	-	-	-	-	-	-	-	-	5	2	3	-	-	-	-	-	-
20~24	-	-	-	-	-	-	-	-	-	-	-	-	6	4	2	1	1	-	1	1	-
25~29	-	-	-	-	-	-	-	-	-	-	-	-	8	5	3	-	-	-	-	-	-
30~34	-	-	-	-	-	-	-	-	-	-	-	-	5	5	-	-	-	-	-	-	-
35~39	-	-	-	-	-	-	-	-	-	-	-	-	5	4	1	-	-	-	3	1	2
40~44	-	-	-	-	-	-	1	-	1	-	-	-	7	7	-	-	-	-	1	1	-
45~49	3	3	-	1	1	-	-	-	-	-	-	-	14	10	4	-	-	-	1	1	-
50~54	2	1	1	-	-	-	1	1	-	-	-	-	13	11	2	-	-	-	4	2	2
55~59	1	1	-	-	-	-	-	-	-	3	3	-	9	8	1	-	-	-	3	3	-
60~64	2	1	1	1	1	-	-	-	-	2	2	-	12	8	4	-	-	-	1	1	-
65~69	3	3	-	1	1	-	-	-	-	1	-	1	22	16	6	-	-	-	7	4	3
70~74	4	3	1	-	-	-	-	-	-	6	3	3	9	5	4	2	-	2	9	7	2
75~79	11	6	5	-	-	-	-	-	-	8	4	4	12	7	5	1	1	-	8	6	2
80~84	13	8	5	-	-	-	-	-	-	9	3	6	15	10	5	1	-	1	13	6	7
85~89	18	9	9	3	2	1	1	1	-	23	15	8	2	1	1	-	-	-	15	5	10
90~94	16	7	9	3	1	2	-	-	-	15	7	8	3	2	1	-	-	-	8	3	5
95~99	10	2	8	-	-	-	-	-	-	3	-	3	2	1	1	-	-	-	9	3	6
100~	1	-	1	-	-	-	-	-	-	2	1	1	-	-	-	-	-	-	1	-	1
不詳	-	-	-	-	-	-	-	-	-	-	-	-	-	-	-	-	-	-	-	-	-

## 第18表 死亡数及び死亡率(人口10万対), 年次・性・主要死因別 (1/2)

(死亡数・香川県)

分類番号	02100			09200			09300					
	総数			悪性新生物			心疾患(高血圧性を除く)			脳血管疾患		
区分	計	男	女	計	男	女	計	男	女	計	男	女
平成18年	10,241	5,364	4,877	2,879	1,730	1,149	1,704	801	903	1,031	465	566
19	10,428	5,399	5,029	2,993	1,697	1,296	1,711	798	913	1,075	477	598
20	10,645	5,453	5,192	2,942	1,764	1,178	1,867	841	1,026	1,038	498	540
21	10,639	5,477	5,162	2,852	1,678	1,174	1,882	840	1,042	1,025	497	528
22	11,064	5,686	5,378	3,109	1,827	1,282	1,903	872	1,031	986	470	516
23	11,316	5,830	5,486	2,947	1,721	1,226	1,953	919	1,034	1,079	498	581
24	11,369	5,697	5,672	2,983	1,751	1,232	2,048	958	1,090	932	418	514
25	11,512	5,838	5,674	3,055	1,794	1,261	1,947	939	1,008	986	481	505
26	11,503	5,825	5,678	3,067	1,856	1,211	2,073	957	1,116	925	448	477
27	11,593	5,785	5,808	3,024	1,812	1,212	1,970	892	1,078	990	464	526
28	11,908	5,909	5,999	3,022	1,776	1,246	1,993	943	1,050	970	435	535
29	11,894	5,967	5,927	2,960	1,754	1,206	1,997	916	1,081	933	443	490

(死亡率・香川県)

分類番号	02100			09200			09300					
	総数			悪性新生物			心疾患(高血圧性を除く)			脳血管疾患		
区分	計	男	女	計	男	女	計	男	女	計	男	女
平成18年	1,021.0	1,112.9	936.1	287.0	358.9	220.5	169.9	166.2	173.3	102.8	96.5	108.6
19	1,043.8	1,124.8	967.1	299.6	353.5	249.2	171.3	166.3	175.6	107.6	99.4	115.0
20	1,068.8	1,140.8	1,002.3	295.4	369.0	227.4	187.4	175.9	198.1	104.2	104.2	104.2
21	1,072.5	1,150.6	1,000.4	287.5	352.5	227.5	189.7	176.5	201.9	103.3	104.4	102.3
22	1,118.9	1,192.9	1,050.1	314.4	383.3	250.3	192.5	182.9	201.3	99.7	98.6	100.8
23	1,148.8	1,227.4	1,075.7	299.2	362.3	240.4	198.3	193.5	202.7	109.5	104.8	113.9
24	1,157.7	1,201.9	1,114.3	303.8	369.4	242.0	208.6	202.1	214.1	94.9	88.2	101.0
25	1,175.9	1,236.9	1,119.1	312.1	380.1	248.7	198.9	198.9	198.8	100.7	101.9	99.6
26	1,181.0	1,239.4	1,126.6	314.9	394.9	240.3	212.8	203.6	221.4	95.0	95.3	94.6
27	1,196.1	1,233.9	1,160.6	312.0	386.5	242.2	203.2	190.3	215.4	102.1	99.0	105.1
28	1,235.3	1,265.3	1,207.0	313.5	380.3	250.7	206.7	201.9	211.3	100.6	93.1	107.6
29	1,240.3	1,286.0	1,199.8	308.7	378.0	244.1	208.2	197.4	218.8	97.3	95.5	99.2

(死亡率・全国)

分類番号	02100			09200			09300					
	総数			悪性新生物			心疾患(高血圧性を除く)			脳血管疾患		
区分	計	男	女	計	男	女	計	男	女	計	男	女
平成18年	859.6	944.3	778.9	261.0	321.7	203.2	137.2	134.5	139.7	101.7	99.6	103.6
19	879.0	963.7	798.4	266.9	329.6	207.1	139.2	135.1	143.2	100.8	99.2	102.3
20	907.1	991.0	827.1	272.3	336.0	211.7	144.4	140.2	148.5	100.9	99.5	102.1
21	907.5	992.9	826.3	273.5	336.4	213.6	143.7	139.5	147.6	97.2	96.7	97.8
22	947.1	1,029.2	869.2	279.7	343.4	219.2	149.8	144.2	155.2	97.7	97.7	97.6
23	993.1	1,068.4	921.6	283.2	346.9	222.7	154.5	148.6	160.1	98.2	97.0	99.3
24	997.5	1,068.9	929.7	286.6	350.8	225.7	157.9	151.6	163.8	96.5	95.6	97.4
25	1,009.1	1,076.5	945.1	290.3	354.6	229.2	156.5	149.5	163.2	94.1	92.7	95.5
26	1,014.9	1,081.8	951.5	293.5	357.8	232.5	157.0	151.2	162.5	91.1	90.1	92.0
27	1,029.7	1,092.6	970.1	295.5	359.7	234.6	156.5	151.0	161.7	89.4	87.8	90.8
28	1,046.0	1,108.5	986.7	298.3	361.1	238.8	158.4	153.5	163.0	87.4	86.6	88.2
29	1,075.3	1,138.3	1,015.6	299.5	363.2	239.1	164.3	158.7	169.6	88.2	87.7	88.6

## 第18表つづき (2/2)

(死亡数・香川県)

分類番号	10200			18100			20100			20200		
	肺炎			老衰			不慮の事故			自殺		
	計	男	女	計	男	女	計	男	女	計	男	女
平成18年	1,256	639	617	275	73	202	435	258	177	222	162	60
19	1,234	647	587	279	72	207	411	243	168	229	157	72
20	1,217	580	637	370	93	277	427	245	182	201	150	51
21	1,201	624	577	379	97	282	408	237	171	205	142	63
22	943	480	463	466	127	339	407	232	175	215	153	62
23	1,020	560	460	512	133	379	395	237	158	239	169	70
24	935	466	469	602	153	449	439	247	192	172	124	48
25	773	391	382	726	201	525	412	234	178	184	125	59
26	839	437	402	734	166	568	360	200	160	169	119	50
27	812	409	403	842	202	640	352	203	149	157	108	49
28	815	425	390	1,043	270	773	406	246	160	156	104	52
29	591	316	275	1,077	295	782	390	217	173	150	107	43

(死亡率・香川県)

分類番号	10200			18100			20100			20200		
	肺炎			老衰			不慮の事故			自殺		
	計	男	女	計	男	女	計	男	女	計	男	女
平成18年	125.2	132.6	118.4	27.4	15.1	38.8	43.4	53.5	34.0	22.1	33.6	11.5
19	123.5	134.8	112.9	27.9	15.0	39.8	41.1	50.6	32.3	22.9	32.7	13.8
20	122.2	121.3	123.0	37.1	19.5	53.5	42.9	51.3	35.1	20.2	31.4	9.8
21	121.1	131.1	111.8	38.2	20.4	54.7	41.1	49.8	33.1	20.7	29.8	12.2
22	95.4	100.7	90.4	47.1	26.6	66.2	41.2	48.7	34.2	21.7	32.1	12.1
23	103.6	117.9	90.2	52.0	28.0	74.3	40.1	49.9	31.0	24.3	35.6	13.7
24	95.2	98.3	92.1	61.3	32.3	88.2	44.7	52.1	37.7	17.5	26.2	9.4
25	79.0	82.8	75.3	74.2	42.6	103.6	42.1	49.6	35.1	18.8	26.5	11.6
26	86.1	93.0	79.8	75.4	35.3	112.7	37.0	42.6	31.7	17.4	25.3	9.9
27	83.8	87.2	80.5	86.9	43.1	127.9	36.3	43.3	29.8	16.2	23.0	9.8
28	84.5	91.0	78.5	108.2	57.8	155.5	42.1	52.7	32.2	16.2	22.3	10.5
29	61.6	68.1	55.7	112.3	63.6	158.3	40.7	46.8	35.0	15.6	23.1	8.7

(死亡率・全国)

分類番号	10200			18100			20100			20200		
	肺炎			老衰			不慮の事故			自殺		
	計	男	女	計	男	女	計	男	女	計	男	女
平成18年	85.0	91.9	78.5	22.0	11.2	32.3	30.3	37.9	23.1	23.7	34.8	13.2
19	87.4	95.2	79.9	24.4	12.2	36.0	30.1	36.8	23.7	24.4	35.8	13.7
20	91.6	99.9	83.7	28.6	14.2	42.2	30.3	37.1	23.8	24.0	35.1	13.5
21	89.0	97.6	80.8	30.7	15.2	45.5	30.0	36.8	23.5	24.4	36.2	13.2
22	94.1	103.2	85.4	35.9	17.5	53.3	32.2	38.9	25.9	23.4	34.2	13.2
23	98.9	108.4	89.8	41.4	20.4	61.4	47.1	52.9	41.6	22.9	32.4	13.9
24	98.4	108.2	89.0	48.2	24.0	71.1	32.6	38.7	26.8	21.0	30.1	12.3
25	97.8	108.5	87.7	55.5	27.5	82.0	31.5	37.7	25.6	20.7	29.7	12.3
26	95.4	106.1	85.2	60.1	30.0	88.6	31.1	37.0	25.6	19.5	27.6	11.7
27	96.5	107.5	86.1	67.7	34.2	99.4	30.6	36.3	25.2	18.5	26.6	10.8
28	95.4	107.8	83.6	74.2	37.9	108.7	30.6	36.3	25.3	16.8	24.1	9.9
29	77.7	87.6	68.3	81.3	42.5	118.2	32.4	38.1	26.9	16.4	23.6	9.6

11300			14200			09100			04100			01200		
肝疾患			腎不全			高血圧性疾患			糖尿病			結核		
計	男	女	計	男	女	計	男	女	計	男	女	計	男	女
170	106	64	240	101	139	44	14	30	122	65	57	16	9	7
147	102	45	243	96	147	49	19	30	140	69	71	6	6	0
155	94	61	243	107	136	57	20	37	137	64	73	10	4	6
138	79	59	261	128	133	72	24	48	122	64	58	12	7	5
148	95	53	247	110	137	51	22	29	161	82	79	10	6	4
117	71	46	251	113	138	85	33	52	151	79	72	14	9	5
127	72	55	237	106	131	61	19	42	141	61	80	15	9	6
128	81	47	253	113	140	62	16	46	170	94	76	13	5	8
145	81	64	243	90	153	62	23	39	116	60	56	17	11	6
126	78	48	253	114	139	67	22	45	156	80	76	7	6	1
128	73	55	233	112	121	72	24	48	136	66	70	11	4	7
129	72	57	271	148	123	95	34	61	156	91	65	17	14	3

11300			14200			09100			04100			01200		
肝疾患			腎不全			高血圧性疾患			糖尿病			結核		
計	男	女	計	男	女	計	男	女	計	男	女	計	男	女
16.9	22.0	12.3	23.9	21.0	26.7	4.4	2.9	5.8	12.2	13.5	10.9	1.6	1.9	1.3
14.7	21.3	8.7	24.3	20.0	28.3	4.9	4.0	5.8	14.0	14.4	13.7	0.6	1.3	0.0
15.6	19.7	11.8	24.4	22.4	26.3	5.7	4.2	7.1	13.8	13.4	14.1	1.0	0.8	1.2
13.9	16.6	11.4	26.3	26.9	25.8	7.3	5.0	9.3	12.3	13.4	11.2	1.2	1.5	1.0
15.0	19.9	10.3	25.0	23.1	26.8	5.2	4.6	5.7	16.3	17.2	15.4	1.0	1.3	0.8
11.9	14.9	9.0	25.5	23.8	27.1	8.6	6.9	10.2	15.3	16.6	14.1	1.4	1.9	1.0
12.9	15.2	10.8	24.1	22.4	25.7	6.2	4.0	8.3	14.4	12.9	15.7	1.5	1.9	1.2
13.1	17.2	9.3	25.8	23.9	27.6	6.3	3.4	9.1	17.4	19.9	15.0	1.3	1.1	1.6
14.9	17.2	12.7	24.9	19.1	30.4	6.4	4.9	7.7	11.9	12.8	11.1	1.7	2.3	1.2
13.0	16.6	9.6	26.1	24.3	27.8	6.9	4.7	9.0	16.1	17.1	15.2	0.7	1.3	0.2
13.3	15.6	11.1	24.2	24.0	24.3	7.5	5.1	9.7	14.1	14.1	14.1	1.1	0.9	1.4
13.5	15.5	11.5	28.3	31.9	24.9	9.9	7.3	12.3	16.3	19.6	13.2	1.8	3.0	0.6

11300			14200			09100			04100			01200		
肝疾患			腎不全			高血圧性疾患			糖尿病			結核		
計	男	女	計	男	女	計	男	女	計	男	女	計	男	女
12.9	17.7	8.3	16.8	15.8	17.7	4.6	3.4	5.8	10.8	11.8	9.9	1.8	2.5	1.2
12.8	17.4	8.5	17.2	16.1	18.1	4.9	3.8	5.9	11.1	12.0	10.2	1.7	2.4	1.1
12.9	17.3	8.8	17.9	17.0	18.7	5.0	3.8	6.1	11.5	12.4	10.6	1.8	2.4	1.2
12.7	17.1	8.5	18.1	17.5	18.7	4.9	3.7	6.1	11.1	12.1	10.2	1.7	2.2	1.2
12.8	17.2	8.6	18.8	17.9	19.6	5.3	4.1	6.5	11.4	12.4	10.5	1.7	2.2	1.2
13.0	17.3	8.9	19.4	18.9	20.0	5.6	4.3	6.8	11.6	12.6	10.7	1.7	2.2	1.3
12.7	17.0	8.6	19.9	19.3	20.5	5.8	4.5	7.0	11.5	12.5	10.6	1.7	2.1	1.3
12.7	16.9	8.6	20.0	19.6	20.3	5.7	4.3	7.0	11.0	11.9	10.1	1.7	2.0	1.3
12.5	16.4	8.8	19.8	19.6	19.9	5.5	4.3	6.7	10.9	11.9	9.9	1.7	2.0	1.3
12.5	16.4	8.8	19.6	19.5	19.7	5.4	4.3	6.4	10.6	11.7	9.6	1.6	1.9	1.2
12.6	16.6	8.8	19.7	20.1	19.3	5.5	4.5	6.4	10.8	11.9	9.7	1.5	1.9	1.2
13.7	18.1	9.4	20.2	20.7	19.6	7.7	6.5	8.8	11.2	12.7	9.8	1.9	2.3	1.4

第19表 主な死因による死亡者数・

区 分	Hi01 結 核		Hi02 悪性新生物		Hi03 糖 尿 病		Hi04 高血圧性疾患	
	実数	率	実数	率	実数	率	実数	率
総 数	17	0.2	2,960	30.6	156	1.6	95	1.0
市 計	15	0.2	2,447	30.0	125	1.5	84	1.0
町 計	2	0.1	513	34.0	31	2.1	11	0.7
高松市保健所	6	0.1	1,111	26.4	55	1.3	40	1.0
高 松 市	6	0.1	1,111	26.4	55	1.3	40	1.0
東 讃 保 健 所	2	0.2	351	32.0	18	1.6	25	2.3
さぬき市	1	0.2	145	29.7	6	1.2	13	2.7
東かがわ市	1	0.3	117	38.9	8	2.7	5	1.7
三 木 町	-	-	79	28.6	3	1.1	7	2.5
直 島 町	-	-	10	32.3	1	3.2	-	-
小豆保健所	-	-	119	42.6	11	3.9	1	0.4
土 庄 町	-	-	55	40.5	4	2.9	-	-
小豆島町	-	-	64	44.6	7	4.9	1	0.7
中 讃 保 健 所	6	0.2	942	32.8	57	2.0	17	0.6
丸 亀 市	2	0.2	329	29.9	24	2.2	8	0.7
坂 出 市	1	0.2	213	40.8	12	2.3	5	1.0
善 通 寺 市	1	0.3	95	29.3	5	1.5	1	0.3
宇 多 津 町	1	0.5	28	14.8	4	2.1	-	-
綾 川 町	1	0.4	69	29.6	4	1.7	-	-
琴 平 町	-	-	36	40.3	2	2.2	1	1.1
多 度 津 町	-	-	90	38.7	4	1.7	2	0.9
まんのう町	-	-	82	45.6	2	1.1	-	-
西 讃 保 健 所	3	0.2	437	35.6	15	1.2	12	1.0
観 音 寺 市	2	0.3	184	31.5	6	1.0	7	1.2
三 豊 市	1	0.2	253	39.5	9	1.4	5	0.8

## 死亡率(人口1万対), 保健所・市町別 (1/2)

Hi05 心疾患 (高血圧性を除く)		Hi06 脳血管疾患		Hi07 肺炎		Hi08 慢性気管支炎 及び肺気腫		Hi09 喘息	
実数	率	実数	率	実数	率	実数	率	実数	率
1,997	20.6	933	9.6	591	6.1	134	1.4	21	0.2
1,649	20.2	788	9.6	486	6.0	104	1.3	19	0.2
348	23.0	145	9.6	105	7.0	30	2.0	2	0.1
761	18.1	350	8.3	160	3.8	48	1.1	10	0.2
761	18.1	350	8.3	160	3.8	48	1.1	10	0.2
270	24.7	117	10.7	69	6.3	22	2.0	5	0.5
125	25.6	46	9.4	19	3.9	13	2.7	-	-
78	26.0	38	12.6	35	11.6	4	1.3	3	1.0
60	21.8	32	11.6	11	4.0	4	1.5	2	0.7
7	22.6	1	3.2	4	12.9	1	3.2	-	-
78	27.9	28	10.0	28	10.0	2	0.7	-	-
36	26.5	16	11.8	15	11.1	2	1.5	-	-
42	29.2	12	8.4	13	9.1	-	-	-	-
608	21.2	259	9.0	208	7.2	47	1.6	3	0.1
203	18.5	91	8.3	67	6.1	15	1.4	1	0.1
133	25.5	54	10.4	60	11.5	6	1.2	2	0.4
69	21.3	30	9.2	19	5.9	3	0.9	-	-
20	10.5	9	4.7	9	4.7	1	0.5	-	-
62	26.6	24	10.3	14	6.0	7	3.0	-	-
26	29.1	9	10.1	6	6.7	4	4.5	-	-
40	17.2	21	9.0	14	6.0	4	1.7	-	-
55	30.6	21	11.7	19	10.6	7	3.9	-	-
280	22.8	179	14.6	126	10.3	15	1.2	3	0.2
120	20.5	92	15.7	44	7.5	9	1.5	-	-
160	24.9	87	13.6	82	12.8	6	0.9	3	0.5

第19表つづき (2/2)

区 分	Hi10 胃潰瘍及び 十二指腸潰瘍		Hi11 肝 疾 患		Hi12 腎 不 全		Hi13 老 衰	
	実数	率	実数	率	実数	率	実数	率
総 数	16	0.2	129	1.3	271	2.8	1,077	11.1
市 計	11	0.1	103	1.3	231	2.8	865	10.6
町 計	5	0.3	26	1.7	40	2.6	212	14.0
高松市保健所	6	0.1	49	1.2	95	2.3	341	8.1
高 松 市	6	0.1	49	1.2	95	2.3	341	8.1
東 讃 保 健 所	4	0.4	15	1.4	43	3.9	113	10.3
さぬき市	-	-	4	0.8	19	3.9	52	10.7
東かがわ市	2	0.7	6	2.0	20	6.7	37	12.3
三 木 町	2	0.7	5	1.8	3	1.1	14	5.1
直 島 町	-	-	-	-	1	3.2	10	32.3
小豆保健所	-	-	8	2.9	11	3.9	91	32.6
土 庄 町	-	-	2	1.5	2	1.5	49	36.1
小豆島町	-	-	6	4.2	9	6.3	42	29.2
中 讃 保 健 所	5	0.2	35	1.2	87	3.0	310	10.8
丸 亀 市	2	0.2	10	0.9	34	3.1	105	9.5
坂 出 市	-	-	9	1.7	19	3.6	61	11.7
善 通 寺 市	-	-	3	0.9	9	2.8	47	14.5
宇 多 津 町	-	-	2	1.1	2	1.1	7	3.7
綾 川 町	1	0.4	4	1.7	7	3.0	22	9.4
琴 平 町	1	1.1	2	2.2	1	1.1	6	6.7
多 度 津 町	-	-	3	1.3	9	3.9	37	15.9
まんのう町	1	0.6	2	1.1	6	3.3	25	13.9
西 讃 保 健 所	1	0.1	22	1.8	35	2.9	222	18.1
観 音 寺 市	-	-	12	2.1	16	2.7	88	15.1
三 豊 市	1	0.2	10	1.6	19	3.0	134	20.9



不慮の事故		(再 掲)				Hi16	
		Hi14 交通事故 を除く不慮の事故		Hi15 交通事故		自 殺	
実数	率	実数	率	実数	率	実数	率
<b>390</b>	<b>4.0</b>	<b>323</b>	<b>3.3</b>	<b>67</b>	<b>0.7</b>	<b>150</b>	<b>1.6</b>
<b>321</b>	<b>3.9</b>	<b>264</b>	<b>3.2</b>	<b>57</b>	<b>0.7</b>	<b>114</b>	<b>1.4</b>
<b>69</b>	<b>4.6</b>	<b>59</b>	<b>3.9</b>	<b>10</b>	<b>0.7</b>	<b>36</b>	<b>2.4</b>
<b>126</b>	<b>3.0</b>	<b>100</b>	<b>2.4</b>	<b>26</b>	<b>0.6</b>	<b>52</b>	<b>1.2</b>
126	3.0	100	2.4	26	0.6	52	1.2
<b>50</b>	<b>4.6</b>	<b>41</b>	<b>3.7</b>	<b>9</b>	<b>0.8</b>	<b>20</b>	<b>1.8</b>
21	4.3	18	3.7	3	0.6	9	1.8
21	7.0	16	5.3	5	1.7	5	1.7
5	1.8	4	1.5	1	0.4	5	1.8
3	9.7	3	9.7	-	-	1	3.2
<b>21</b>	<b>7.5</b>	<b>19</b>	<b>6.8</b>	<b>2</b>	<b>0.7</b>	<b>8</b>	<b>2.9</b>
8	5.9	6	4.4	2	1.5	4	2.9
13	9.1	13	9.1	-	-	4	2.8
<b>110</b>	<b>3.8</b>	<b>90</b>	<b>3.1</b>	<b>20</b>	<b>0.7</b>	<b>47</b>	<b>1.6</b>
31	2.8	25	2.3	6	0.5	11	1.0
25	4.8	19	3.6	6	1.2	9	1.7
14	4.3	13	4.0	1	0.3	5	1.5
2	1.1	2	1.1	-	-	3	1.6
11	4.7	8	3.4	3	1.3	10	4.3
4	4.5	4	4.5	-	-	1	1.1
11	4.7	8	3.4	3	1.3	4	1.7
12	6.7	11	6.1	1	0.6	4	2.2
<b>83</b>	<b>6.8</b>	<b>73</b>	<b>6.0</b>	<b>10</b>	<b>0.8</b>	<b>23</b>	<b>1.9</b>
33	5.6	28	4.8	5	0.9	9	1.5
50	7.8	45	7.0	5	0.8	14	2.2

第20表 乳児死亡数，性・生存期間・保健所・市町別

区 分	総 数			4週未満	1日未満	1日 1週未満	1週 4週未満	4週 3カ月未満	3カ月 6カ月未満	6カ月 1年未満
	計	男	女							
総 数	18	8	10	8	5	1	2	2	3	5
市 計	16	8	8	7	4	1	2	2	3	4
町 計	2	-	2	1	1	-	-	-	-	1
高松市保健所	11	4	7	7	4	1	2	1	1	2
高 松 市	11	4	7	7	4	1	2	1	1	2
東 讃 保 健 所	-	-	-	-	-	-	-	-	-	-
さ ぬ き 市	-	-	-	-	-	-	-	-	-	-
東 か が わ 市	-	-	-	-	-	-	-	-	-	-
三 木 町	-	-	-	-	-	-	-	-	-	-
直 島 町	-	-	-	-	-	-	-	-	-	-
小 豆 保 健 所	-	-	-	-	-	-	-	-	-	-
土 庄 町	-	-	-	-	-	-	-	-	-	-
小 豆 島 町	-	-	-	-	-	-	-	-	-	-
中 讃 保 健 所	7	4	3	1	1	-	-	1	2	3
丸 亀 市	3	2	1	-	-	-	-	1	-	2
坂 出 市	1	1	-	-	-	-	-	-	1	-
善 通 寺 市	1	1	-	-	-	-	-	-	1	-
宇 多 津 町	1	-	1	1	1	-	-	-	-	-
綾 川 町	-	-	-	-	-	-	-	-	-	-
琴 平 町	-	-	-	-	-	-	-	-	-	-
多 度 津 町	-	-	-	-	-	-	-	-	-	-
ま ん の う 町	1	-	1	-	-	-	-	-	-	1
西 讃 保 健 所	-	-	-	-	-	-	-	-	-	-
観 音 寺 市	-	-	-	-	-	-	-	-	-	-
三 豊 市	-	-	-	-	-	-	-	-	-	-

第21表 乳児死亡数，死因・保健所・市町別（1/2）

分 類		<BA18>	<BA23>	(BA26)	<BA33>	(BA34)	(BA35)	<BA36>	(BA37)	(BA39)
区 分	総 数	肺 炎	周 産 期 に 発 生 し た 病 態	出 生 時 仮 死	胎 性 障 害 及 び 新 生 児 の 出 血 害	そ の 発 他 生 の し 周 た 産 病 期 態	先 及 天 び 奇 染 形 色 、 体 変 異 形 常	神 経 系 の 先 天 奇 形	心 臓 の 先 天 奇 形	呼 吸 器 系 の 先 天 奇 形
総 数	18	1	4	2	1	1	4	1	1	1
市 計	16	1	4	2	1	1	3	1	-	1
町 計	2	-	-	-	-	-	1	-	1	-
高松市保健所	11	-	4	2	1	1	3	1	-	1
高 松 市	11	-	4	2	1	1	3	1	-	1
東 讃 保 健 所	-	-	-	-	-	-	-	-	-	-
さ ぬ き 市	-	-	-	-	-	-	-	-	-	-
東 か が わ 市	-	-	-	-	-	-	-	-	-	-
三 木 町	-	-	-	-	-	-	-	-	-	-
直 島 町	-	-	-	-	-	-	-	-	-	-
小 豆 保 健 所	-	-	-	-	-	-	-	-	-	-
土 庄 町	-	-	-	-	-	-	-	-	-	-
小 豆 島 町	-	-	-	-	-	-	-	-	-	-
中 讃 保 健 所	7	1	-	-	-	-	1	-	1	-
丸 亀 市	3	-	-	-	-	-	-	-	-	-
坂 出 市	1	1	-	-	-	-	-	-	-	-
善 通 寺 市	1	-	-	-	-	-	-	-	-	-
宇 多 津 町	1	-	-	-	-	-	1	-	1	-
綾 川 町	-	-	-	-	-	-	-	-	-	-
琴 平 町	-	-	-	-	-	-	-	-	-	-
多 度 津 町	-	-	-	-	-	-	-	-	-	-
ま ん の う 町	1	-	-	-	-	-	-	-	-	-
西 讃 保 健 所	-	-	-	-	-	-	-	-	-	-
観 音 寺 市	-	-	-	-	-	-	-	-	-	-
三 豊 市	-	-	-	-	-	-	-	-	-	-

## 第21表つづき (2/2)

分 類	<BA43>	<BA45>	<BA46>	<BA49>	<BA51>
区 分	染分 色類 体さ 異れ 常な い 他も にの	そ の 他 す べ て の 疾 患	不 慮 の 事 故	不 慮 の 溺 死 及 び 溺 水	そ の 他 の 不 慮 の 窒 息
総 数	1	5	3	2	1
市 計	1	5	2	1	1
町 計	-	-	1	1	-
高松市保健所	1	2	1	-	1
高 松 市	1	2	1	-	1
東 讃 保 健 所	-	-	-	-	-
さぬき市	-	-	-	-	-
東かがわ市	-	-	-	-	-
三木町	-	-	-	-	-
直島町	-	-	-	-	-
小豆保健所	-	-	-	-	-
土庄町	-	-	-	-	-
小豆島町	-	-	-	-	-
中 讃 保 健 所	-	3	2	2	-
丸亀市	-	3	-	-	-
坂出市	-	-	-	-	-
善通寺市	-	-	1	1	-
宇多津町	-	-	-	-	-
綾川町	-	-	-	-	-
琴平町	-	-	-	-	-
多度津町	-	-	-	-	-
まんのう町	-	-	1	1	-
西 讃 保 健 所	-	-	-	-	-
観音寺市	-	-	-	-	-
三 豊 市	-	-	-	-	-

第22表 死産数，自然－人工・性・妊娠期間・保健所・市町別（1/2）

区 分	総 数				自 然 死 産									
	計	男	女	不詳	計	妊 娠 期 間（週）								
						12～15	16～19	20～23	24～27	28～31	32～35	36～39	40～	不詳
総 数	153	61	39	53	70	21	22	16	4	2	2	2	1	-
市 計	136	55	33	48	63	20	19	13	4	2	2	2	1	-
町 計	17	6	6	5	7	1	3	3	-	-	-	-	-	-
高松市保健所	77	35	17	25	37	10	14	6	1	1	2	2	1	-
高 松 市	77	35	17	25	37	10	14	6	1	1	2	2	1	-
東 讃 保 健 所	12	6	4	2	6	1	2	2	1	-	-	-	-	-
さぬき市	7	4	1	2	4	1	-	2	1	-	-	-	-	-
東かがわ市	3	1	2	-	1	-	1	-	-	-	-	-	-	-
三 木 町	2	1	1	-	1	-	1	-	-	-	-	-	-	-
直 島 町	-	-	-	-	-	-	-	-	-	-	-	-	-	-
小豆保健所	1	-	-	1	-	-	-	-	-	-	-	-	-	-
土 庄 町	-	-	-	-	-	-	-	-	-	-	-	-	-	-
小豆島町	1	-	-	1	-	-	-	-	-	-	-	-	-	-
中 讃 保 健 所	42	14	12	16	15	3	2	7	2	1	-	-	-	-
丸 亀 市	15	5	3	7	3	1	-	2	-	-	-	-	-	-
坂 出 市	9	4	2	3	4	-	-	2	1	1	-	-	-	-
善 通 寺 市	4	-	2	2	2	1	-	-	1	-	-	-	-	-
宇 多 津 町	3	2	-	1	-	-	-	-	-	-	-	-	-	-
綾 川 町	5	2	2	1	3	-	1	2	-	-	-	-	-	-
琴 平 町	-	-	-	-	-	-	-	-	-	-	-	-	-	-
多 度 津 町	4	1	2	1	2	-	1	1	-	-	-	-	-	-
まんのう町	2	-	1	1	1	1	-	-	-	-	-	-	-	-
西 讃 保 健 所	21	6	6	9	12	7	4	1	-	-	-	-	-	-
観 音 寺 市	13	5	2	6	9	5	3	1	-	-	-	-	-	-
三 豊 市	8	1	4	3	3	2	1	-	-	-	-	-	-	-

## 第22表つづき (2/2)

区 分	人 工 死 産									
	計	妊 娠 期 間 (週)								
		12～15	16～19	20～23	24～27	28～31	32～35	36～39	40～	不詳
総 数	83	30	28	25	-	-	-	-	-	-
市 計	73	26	24	23	-	-	-	-	-	-
町 計	10	4	4	2	-	-	-	-	-	-
高松市保健所	40	11	15	14	-	-	-	-	-	-
高 松 市	40	11	15	14	-	-	-	-	-	-
東 讃 保 健 所	6	3	2	1	-	-	-	-	-	-
さぬき市	3	2	1	-	-	-	-	-	-	-
東かがわ市	2	1	1	-	-	-	-	-	-	-
三 木 町	1	-	-	1	-	-	-	-	-	-
直 島 町	-	-	-	-	-	-	-	-	-	-
小豆保健所	1	1	-	-	-	-	-	-	-	-
土 庄 町	-	-	-	-	-	-	-	-	-	-
小豆島町	1	1	-	-	-	-	-	-	-	-
中 讃 保 健 所	27	13	7	7	-	-	-	-	-	-
丸 亀 市	12	6	2	4	-	-	-	-	-	-
坂 出 市	5	3	-	2	-	-	-	-	-	-
善 通 寺 市	2	1	1	-	-	-	-	-	-	-
宇 多 津 町	3	1	2	-	-	-	-	-	-	-
綾 川 町	2	1	-	1	-	-	-	-	-	-
琴 平 町	-	-	-	-	-	-	-	-	-	-
多 度 津 町	2	1	1	-	-	-	-	-	-	-
まんのう町	1	-	1	-	-	-	-	-	-	-
西 讃 保 健 所	9	2	4	3	-	-	-	-	-	-
観 音 寺 市	4	1	1	2	-	-	-	-	-	-
三 豊 市	5	1	3	1	-	-	-	-	-	-

第23表 周産期死亡数，性・保健所・市町別

(単位:件)

区 分	周産期死亡数				妊娠満22週以後の死産数				早期新生児死亡数			
	総数	男	女	不詳	総数	男	女	不詳	総数	男	女	不詳
総 数	21	12	8	1	15	9	5	1	6	3	3	-
市 計	19	12	7	-	14	9	5	-	5	3	2	-
町 計	2	-	1	1	1	-	-	1	1	-	1	-
高松市保健所	13	8	5	-	8	5	3	-	5	3	2	-
高 松 市	13	8	5	-	8	5	3	-	5	3	2	-
東 讚 保 健 所	2	2	-	-	2	2	-	-	-	-	-	-
さぬき市	2	2	-	-	2	2	-	-	-	-	-	-
東かがわ市	-	-	-	-	-	-	-	-	-	-	-	-
三 木 町	-	-	-	-	-	-	-	-	-	-	-	-
直 島 町	-	-	-	-	-	-	-	-	-	-	-	-
小豆保健所	-	-	-	-	-	-	-	-	-	-	-	-
土 庄 町	-	-	-	-	-	-	-	-	-	-	-	-
小豆島町	-	-	-	-	-	-	-	-	-	-	-	-
中 讚 保 健 所	6	2	3	1	5	2	2	1	1	-	1	-
丸 亀 市	-	-	-	-	-	-	-	-	-	-	-	-
坂 出 市	3	2	1	-	3	2	1	-	-	-	-	-
善 通 寺 市	1	-	1	-	1	-	1	-	-	-	-	-
宇 多 津 町	1	-	1	-	-	-	-	-	1	-	1	-
綾 川 町	1	-	-	1	1	-	-	1	-	-	-	-
琴 平 町	-	-	-	-	-	-	-	-	-	-	-	-
多 度 津 町	-	-	-	-	-	-	-	-	-	-	-	-
まんのう町	-	-	-	-	-	-	-	-	-	-	-	-
西 讚 保 健 所	-	-	-	-	-	-	-	-	-	-	-	-
観 音 寺 市	-	-	-	-	-	-	-	-	-	-	-	-
三 豊 市	-	-	-	-	-	-	-	-	-	-	-	-

第24表 婚姻件数，届出月・保健所・市町別

(単位:件)

区 分	総数	1月	2月	3月	4月	5月	6月	7月	8月	9月	10月	11月	12月
総 数	4,317	330	355	510	321	379	355	375	308	304	285	424	371
市 計	3,732	277	302	428	284	333	307	331	265	268	248	371	318
町 計	585	53	53	82	37	46	48	44	43	36	37	53	53
高松市保健所	2,098	160	176	227	155	179	170	189	150	167	144	196	185
高 松 市	2,098	160	176	227	155	179	170	189	150	167	144	196	185
東 讃 保 健 所	355	24	32	49	29	30	30	30	20	18	24	37	32
さぬき市	151	9	9	24	12	14	18	15	10	3	10	16	11
東かがわ市	80	6	8	9	10	5	5	6	3	5	6	10	7
三 木 町	112	8	12	15	7	9	5	9	6	10	7	10	14
直 島 町	12	1	3	1	-	2	2	-	1	-	1	1	-
小豆保健所	100	12	11	19	7	9	6	3	3	8	6	11	5
土 庄 町	39	3	4	3	4	7	6	2	-	1	2	5	2
小豆島町	61	9	7	16	3	2	-	1	3	7	4	6	3
中 讃 保 健 所	1,288	91	105	164	94	122	111	104	109	79	81	127	101
丸 亀 市	536	33	44	63	43	60	45	41	38	34	38	61	36
坂 出 市	218	12	23	31	13	20	18	18	20	18	15	14	16
善 通 寺 市	173	14	11	23	15	16	13	13	18	9	5	21	15
宇 多 津 町	114	6	6	14	6	5	10	14	12	7	8	9	17
綾 川 町	79	11	4	14	1	7	7	3	10	4	4	6	8
琴 平 町	22	3	4	1	4	-	3	2	-	1	-	3	1
多 度 津 町	87	7	7	12	6	6	8	11	7	4	6	9	4
まんのう町	59	5	6	6	6	8	7	2	4	2	5	4	4
西 讃 保 健 所	476	43	31	51	36	39	38	49	26	32	30	53	48
観 音 寺 市	246	26	16	23	23	20	20	24	15	13	15	23	28
三 豊 市	230	17	15	28	13	19	18	25	11	19	15	30	20



第25表 離婚件数，届出月・保健所・市町別

(単位:件)

区 分	総数	1月	2月	3月	4月	5月	6月	7月	8月	9月	10月	11月	12月
総 数	1,684	123	157	182	134	164	137	141	128	120	148	121	129
市 計	1,442	105	135	159	111	131	121	124	110	106	125	106	109
町 計	242	18	22	23	23	33	16	17	18	14	23	15	20
高松市保健所	775	63	79	83	55	71	62	70	58	57	70	53	54
高 松 市	775	63	79	83	55	71	62	70	58	57	70	53	54
東 讚 保 健 所	164	6	11	18	14	22	12	16	7	13	19	13	13
さぬき市	73	1	6	9	4	9	7	8	1	6	8	7	7
東かがわ市	33	2	-	5	2	3	2	2	4	5	3	3	2
三 木 町	54	3	5	4	7	9	2	5	2	2	8	3	4
直 島 町	4	-	-	-	1	1	1	1	-	-	-	-	-
小豆保健所	37	2	4	1	3	4	2	2	4	1	4	5	5
土 庄 町	17	1	4	1	-	1	-	2	3	1	-	1	3
小豆島町	20	1	-	-	3	3	2	-	1	-	4	4	2
中 讚 保 健 所	517	41	51	53	43	51	46	35	44	34	36	42	41
丸 亀 市	225	19	22	21	18	18	21	16	17	18	14	21	20
坂 出 市	91	9	13	7	5	10	9	6	8	3	7	8	6
善 通 寺 市	54	-	3	7	8	4	5	4	7	2	4	6	4
宇 多 津 町	40	4	6	2	1	5	2	2	5	3	4	3	3
綾 川 町	33	2	2	2	3	5	4	3	2	2	1	1	6
琴 平 町	12	1	1	1	3	1	1	2	-	-	-	1	1
多 度 津 町	32	2	2	6	3	5	3	1	3	2	3	1	1
まんのう町	30	4	2	7	2	3	1	1	2	4	3	1	-
西 讚 保 健 所	191	11	12	27	19	16	15	18	15	15	19	8	16
観 音 寺 市	98	4	8	13	13	6	8	10	8	7	10	4	7
三 豊 市	93	7	4	14	6	10	7	8	7	8	9	4	9

# 母体保護統計

## 第1表 不妊手術件数

平成29年度

区分		総数	20～24	25～29	30～34	35～39	40～44	45～49	50歳以上	不詳
総数		76	5	8	22	29	11	1	-	-
男	母体の生命危険	-	-	-	-	-	-	-	-	-
	母体の健康低下	6	-	1	1	3	1	-	-	-
女	母体の生命危険	5	-	-	3	2	-	-	-	-
	母体の健康低下	65	5	7	18	24	10	1	-	-

## 第2表 人工妊娠中絶件数，事由・妊娠週数・年齢階級別

平成29年度

区分			総数	20歳未満	20～24	25～29	30～34	35～39	40～44	45～49	50歳以上	不詳	
総数			1,254	119	245	251	262	230	125	20	-	2	
妊 娠 週 数	満7週以前	総数	812	68	146	166	170	154	91	15	-	2	
		母体の健康	812	68	146	166	170	154	91	15	-	2	
		暴行脅迫によるもの	-	-	-	-	-	-	-	-	-	-	-
	満8週～満11週	総数	386	40	91	77	81	63	30	4	-	-	
		母体の健康	386	40	91	77	81	63	30	4	-	-	
		暴行脅迫によるもの	-	-	-	-	-	-	-	-	-	-	-
	満12週～満15週	総数	13	2	4	2	1	3	-	1	-	-	
		母体の健康	13	2	4	2	1	3	-	1	-	-	
		暴行脅迫によるもの	-	-	-	-	-	-	-	-	-	-	-
	満16週～満19週	総数	22	5	3	3	4	4	3	-	-	-	
		母体の健康	22	5	3	3	4	4	3	-	-	-	
		暴行脅迫によるもの	-	-	-	-	-	-	-	-	-	-	-
	満20週～満21週	総数	21	4	1	3	6	6	1	-	-	-	
		母体の健康	21	4	1	3	6	6	1	-	-	-	
		暴行脅迫によるもの	-	-	-	-	-	-	-	-	-	-	-
	不詳			-	-	-	-	-	-	-	-	-	-

# 地域保健・健康増進事業報告, 衛生行政報告例及びその他の 業務報告に関する統計

# 1 結核

## 第1表 結核登録患者数，保健所別

平成29年

保健所別	前年末現在	本年増	本年減	本年末現在
総数	342	139	166	315
高松市	143	69	67	145
東讃	30	13	13	30
小豆	11	5	8	8
中讃	106	34	56	84
西讃	52	18	22	48

## 第2表 感染症法による医療の公費負担状況（法第37条の2）

平成29年度

区分	総数	被用者保険		国民健康保険	後期高齢者医療制度	生活保護法	その他
		本人	家族				
申請	129	32	6	19	68	4	-
合格	128	31	6	19	68	4	-
承認	128	31	6	19	68	4	-

## 第3表 定期及び定期外の結核健康診断・予防接種

平成29年度

区分	ツベルクリン反応検査				BCGワクチン接種者数		間接撮影者数	直接撮影者数	かくたん検査者数	被発見者数	
	被注射者数	被判定者数	陰性者数	陽性者数	個別	集団				結核患者	結核発病のおそれがあると診断された者
定期	-	-	-	-	7,299	18	113,961	29,025	68	4	2
事業者	-	-	-	-	...	...	29,553	22,948	7	-	-
学校長	-	-	-	-	...	...	12,958	2,711	3	3	-
施設の長	-	-	-	-	...	...	6,994	2,714	52	-	2
市町長	-	-	-	-	7,299	18	64,456	652	6	1	-
定期外	13	13	6	7	...	...	-	959	6	1	34
患者家族	13	13	6	7	...	...	-	174	3	1	6
その他	-	-	-	-	...	...	-	812	3	-	28

## 2

## 防 疫

第4表 定期の予防接種者数，対象疾病別

平成29年度

区 分	沈降精製百日せきジフテリア破傷風混合ワクチン(DPT)									
	第 1 期							追加接種		
	初 回 接 種						個別			集団
	第 1 回		第 2 回		第 3 回					
個別	集団	個別	集団	個別	集団	個別	集団			
全 国	226	-	222	-	237	-	259	-		
香 川 県	-	-	-	-	-	-	-	-		

平成29年度

区 分	沈降ジフテリア破傷風混合トキソイド(DT)							
	第 1 期						第 2 期	
	初 回 接 種				追加接種			
	第 1 回		第 2 回					
個別	集団	個別	集団	個別	集団	個別	集団	
全 国	14	-	10	-	28	-	799,237	17,708
香 川 県	-	-	-	-	1	-	6,790	15

平成29年度

区 分	不活化ポリオワクチン(IPV)							
	初回接種						追加接種	
	第 1 回		第 2 回		第 3 回			
	個別	集団	個別	集団	個別	集団		
全 国	1,504	7	4,908	14	8,853	24	32,312	28
香 川 県	10	-	38	-	79	-	291	-

平成29年度

区 分	沈降精製百日せきジフテリア破傷風不活化ポリオ混合ワクチン(DPT-IPV)							
	初 回 接 種						追加接種	
	第 1 回		第 2 回		第 3 回			
	個別	集団	個別	集団	個別	集団		
全 国	945,789	3,001	950,016	3,137	952,798	3,269	989,152	3,564
香 川 県	7,329	17	7,386	16	7,434	22	7,586	11

平成29年度

区 分	日 本 脳 炎 ワ ク チ ン							
	第 1 期						第 2 期	
	初回接種				追加接種			
	第 1 回		第 2 回					
	個 別	集 団	個 別	集 団			個 別	集 団
全 国	1,181,978	7,398	1,157,939	7,311	1,120,120	7,559	993,880	8,091
香 川 県	8,065	16	8,078	13	7,208	12	7,645	18

平成29年度

区 分	ヒ ブ ワ ク チ ン							
	第 1 回		第 2 回		第 3 回		第 4 回	
	個 別	集 団	個 別	集 団	個 別	集 団	個 別	集 団
全 国	951,669	1,137	943,498	1,101	939,835	1,138	944,399	1,322
香 川 県	7,396	4	7,317	6	7,278	4	7,431	9

平成29年度

区 分	小 児 用 肺 炎 球 菌 ワ ク チ ン							
	第 1 回		第 2 回		第 3 回		第 4 回	
	個 別	集 団	個 別	集 団	個 別	集 団	個 別	集 団
全 国	952,324	1,134	945,958	1,114	942,516	1,141	961,823	1,318
香 川 県	7,401	4	7,333	6	7,312	4	7,413	9

平成29年度

区 分	子 宮 頸 がん 予 防 ワ ク チ ン						水 痘 ワ ク チ ン	
	第 1 回		第 2 回		第 3 回		第 1 回	
	個 別	集 団	個 別	集 団	個 別	集 団	個 別	集 団
全 国	3,338	9	2,655	11	1,836	11	972,019	1,672
香 川 県	26	-	23	-	23	-	7,442	12

平成29年度

区 分	水 痘 ワ ク チ ン		B 型 肝 炎 ワ ク チ ン					
	第 2 回		第 1 回		第 2 回		第 3 回	
	個 別	集 団	個 別	集 団	個 別	集 団	個 別	集 団
全 国	877,508	1,915	943,449	994	937,810	951	959,684	1,197
香 川 県	6,988	12	7,310	18	7,259	17	7,480	20

平成29年度

区 分	麻しん風しん混合ワクチン				麻しんワクチン			
	第 1 期		第 2 期		第 1 期		第 2 期	
	個 別	集 団	個 別	集 団	個 別	集 団	個 別	集 団
全 国	959,328	1,832	985,234	4,385	106	1	83	8
香 川 県	7,441	18	7,935	13	1	-	2	-

平成29年度

区 分	風しんワクチン			
	第 1 期		第 2 期	
	個 別	集 団	個 別	集 団
全 国	75	-	33	8
香 川 県	-	-	1	-

平成29年度

区 分	BCGワクチン		インフルエンザワクチン		
	個 別	集 団	総数	60歳以上65歳未満	65歳以上
全 国	764,908	181,904	16,978,015	27,908	16,950,107
香 川 県	7,299	18	162,446	219	162,227

平成29年度

区 分	成人用肺炎球菌ワクチン							
	総数	60歳以上 65歳未満	65歳相当	70歳相当	75歳相当	80歳相当	85歳相当	90歳相当
全 国	2,827,741	8,660	702,223	866,233	548,987	354,924	210,155	98,546
香 川 県	31,604	19	6,799	9,830	6,136	4,183	2,705	1,392

平成29年度

区 分	成人用肺炎球菌ワクチン	
	95歳相当	100歳相当
全 国	32,283	5,730
香 川 県	463	77



**第5表 定期の予防接種対象者数，対象疾病別**

平成29年度

区 分	インフルエンザワクチン	成人用肺炎球菌ワクチン
	60歳以上65歳未満	60歳以上65歳未満
全 国	50,209	38,809
香 川 県	449	339

### 3 母子保健

#### 第6表 妊娠の届出者数

平成29年度

妊娠の届出をした者の数						
総数	妊娠週(月)数					
	満11週以内 (第3月以内)	満12週～19週 (第4月～第5月)	満20週～27週 (第6月～第7月)	満28週以上 (第8月以上)	分娩後	不詳
7,380	6,743	564	47	21	2	3

#### 第7表 妊産婦及び乳幼児一般・精密健康診査受診状況 (1/2)

平成29年度

区 分	一般健康診査受診人員(委託分含む)			
	妊 婦		産 婦	
	受診実人員	受診延人員	受診実人員	受診延人員
全 国	1,202,301	11,982,651	168,023	226,562
香川県	7,908	87,305	-	-

区 分	一般健康診査受診人員 (委託分含む)					
	乳児1～2ヶ月			乳児3～5ヶ月		
	対象人員	受診実人員	受診延人員	対象人員	受診実人員	受診延人員
全 国	283,207	244,765	245,084	995,272	949,973	956,123
香川県	7,560	5,831	5,831	8,961	5,978	5,986

区 分	一般健康診査受診人員 (委託分含む)					
	乳児6～8ヶ月			乳児9～12ヶ月		
	対象人員	受診実人員	受診延人員	対象人員	受診実人員	受診延人員
全 国	418,344	351,519	353,069	820,588	704,262	708,766
香川県	6,679	2,481	2,481	7,177	2,376	2,376

区 分	一般健康診査受診人員 (委託分含む)					
	幼児1歳6か月			幼児3歳		
	対象人員	受診実人員	受診延人員	対象人員	受診実人員	受診延人員
全 国	1,017,475	978,831	987,744	1,033,612	984,233	988,038
香川県	7,666	7,326	7,347	8,059	7,576	7,617

## 第7表つづき (2/2)

平成29年度

区 分	一般健康診査受診人員（委託分含む）					
	幼児4～6歳			幼児その他		
	対象人員	受診実人員	受診延人員	対象人員	受診実人員	受診延人員
全 国	51,618	42,710	42,834	64,950	57,819	59,194
香川県	968	960	960	22	22	22

平成29年度

区 分	(再掲)医療機関等へ委託			
	妊 婦		産 婦	
	受診実人員	受診延人員	受診実人員	受診延人員
全 国	1,167,885	11,665,966	141,198	197,509
香川県	7,908	87,305	-	-

区 分	(再掲)医療機関等へ委託					
	乳児1～2ヶ月			乳児3～5ヶ月		
	対象人員	受診実人員	受診延人員	対象人員	受診実人員	受診延人員
全 国	278,117	239,818	239,988	340,230	302,634	302,791
香川県	7,511	5,826	5,826	5,453	2,561	2,561

区 分	(再掲)医療機関等へ委託					
	乳児6～8ヶ月			乳児9～12ヶ月		
	対象人員	受診実人員	受診延人員	対象人員	受診実人員	受診延人員
全 国	351,933	288,014	288,047	678,947	552,544	552,928
香川県	6,317	2,356	2,356	6,182	1,772	1,772

区 分	(再掲)医療機関等へ委託					
	幼児1歳6か月			幼児3歳		
	対象人員	受診実人員	受診延人員	対象人員	受診実人員	受診延人員
全 国	167,035	147,309	150,969	67,691	56,532	56,574
香川県	322	323	344	365	362	403

区 分	(再掲)医療機関等へ委託					
	幼児4～6歳			幼児その他		
	対象人員	受診実人員	受診延人員	対象人員	受診実人員	受診延人員
全 国	19,076	14,706	14,706	22,852	18,704	18,717
香川県	278	277	277	-	-	-

平成29年度

区 分	精密健康診査受診実人員（委託分含む）					
	妊 婦	産 婦	乳 児			
			1～2ヶ月	3～5ヶ月	6～8ヶ月	9～12ヶ月
全 国	11,322	35	1,278	23,784	1,415	4,856
香川県	74	-	27	125	8	3

区 分	精密健康診査受診実人員(委託分含む)			
	幼 児			
	1歳6か月	3歳	4～6歳	その他
全 国	15,445	63,144	2,219	1,016
香川県	196	934	36	-

平成29年度

区 分	(再掲)医療機関等へ委託					
	妊 婦	産 婦	乳 児			
			1～2ヶ月	3～5ヶ月	6～8ヶ月	9～12ヶ月
全 国	10,531	19	1,107	9,784	602	2,571
香川県	74	-	26	36	5	1

区 分	(再掲)医療機関等へ委託			
	幼 児			
	1歳6か月	3歳	4～6歳	その他
全 国	6,743	27,914	1,075	131
香川県	145	589	-	-

平成29年度

区 分	妊婦B型肝炎検査実人員(委託分含む)			(再掲)医療機関等へ委託		
	B型肝炎検査	事後指導		B型肝炎検査	事後指導	
		妊 婦	乳 児		妊 婦	乳 児
全 国	793,143	220	45	785,252	182	26
香川県	7,143	3	-	7,143	3	-

**第8表 妊産婦及び乳幼児保健指導実施状況**

平成29年度

区 分	妊 婦		産 婦		乳 児		幼 児		電話相談 延人員
	実人員	延人員	実人員	延人員	実人員	延人員	実人員	延人員	
保健所活動	4,218	4,370	776	812	4,176	5,089	1,265	1,624	9,620
市町活動	7,619	8,043	2,452	2,816	7,185	11,107	4,574	7,299	19,607

**第9表 妊産婦及び乳幼児訪問指導実施状況**

平成29年度

区 分	妊 婦		産 婦		新 生 児 (未熟児を除く)		未 熟 児		乳児(新生児・ 未熟児を除く)		幼 児	
	実人員	延人員	実人員	延人員	実人員	延人員	実人員	延人員	実人員	延人員	実人員	延人員
保健所活動	84	111	3,499	3,940	2,490	2,503	59	85	1,180	1,595	351	564
市町活動	229	307	7,275	7,969	3,496	3,544	184	229	4,006	4,714	678	999

**第10表 長期療養児相談・機能訓練・訪問指導実施状況，保健所別**

平成29年度

区 分	相談・機能訓練・訪問指導	相 談		機 能 訓 練		訪 問 指 導		電話相談 延人員
		実人員	延人員	実人員	延人員	実人員	延人員	
総 数	496	464	481	-	-	32	78	493
高 松 市	413	411	418	-	-	2	3	442
東 讃	10	9	9	-	-	1	1	6
小 豆	15	9	9	-	-	6	7	5
中 讃	4	-	-	-	-	4	20	-
西 讃	54	35	45	-	-	19	47	40

**第11表 長期療養児相談，相談内容別・保健所別**

平成29年度

区 分	実人員	相 談 内 容 (延人員)								
		総 数	申請等 の相談	医 療	家庭 看護	福祉 制度	就 学	食事・ 栄養	歯 科	その他
総 数	464	481	459	5	-	-	10	3	-	4
高 松 市	411	418	410	-	-	-	6	2	-	-
東 讃	9	9	-	4	-	-	4	-	-	1
小 豆	9	9	9	-	-	-	-	-	-	-
中 讃	-	-	-	-	-	-	-	-	-	-
西 讃	35	45	40	1	-	-	-	1	-	3

## 付 表 母 子 保 健

年	種 別 区 分	人 口	妊 娠 届 出 数 ※	出 生		低 体 重 児 出 生 (2.5kg未 満)		乳 児 死 亡		新 生 児 死 亡	
				数	率 〔人口 千対〕	数	率 〔出生 百対〕	数	率 〔出生 千対〕	数	率 〔出生 千対〕
17	全 国	126,204,902	1,132,669	1,062,530	8.4	101,272	9.5	2,958	2.8	1,510	1.4
		1,006,383	8,685	8,686	8.6	782	9.0	24	2.8	13	1.5
18	全 国	126,154,000	1,143,086	1,092,674	8.7	104,559	9.6	2,864	2.6	1,444	1.3
		1,003,000	8,758	8,664	8.6	780	9.0	25	2.9	9	1.0
19	全 国	126,085,000	1,150,541	1,089,818	8.6	105,164	9.7	2,828	2.6	1,434	1.3
		999,000	8,391	8,701	8.7	774	8.9	13	1.5	5	0.6
20	全 国	125,947,000	1,150,660	1,091,156	8.7	104,479	9.6	2,798	2.6	1,331	1.2
		996,000	8,960	8,600	8.6	782	9.1	22	2.6	8	0.9
21	全 国	125,820,000	1,161,542	1,070,035	8.5	102,671	9.6	2,556	2.4	1,254	1.2
		992,000	8,860	8,366	8.4	771	9.2	23	2.7	11	1.3
22	全 国	126,381,728	1,119,490	1,071,304	8.5	103,049	9.6	2,450	2.3	1,167	1.1
		988,786	8,735	8,397	8.5	789	9.4	22	2.6	10	1.2
23	全 国	126,180,000	1,105,863	1,050,806	8.3	100,378	9.6	2,463	2.3	1,147	1.1
		985,000	8,432	8,311	8.4	703	8.5	23	2.8	12	1.4
24	全 国	125,957,000	1,080,193	1,037,231	8.2	99,311	9.6	2,299	2.2	1,065	1.0
		982,000	8,329	8,161	8.3	757	9.3	15	1.8	8	1.0
25	全 国	125,704,000	1,073,964	1,029,816	8.2	98,624	9.6	2,185	2.1	1,026	1.0
		979,000	8,053	8,059	8.2	672	8.3	19	2.4	8	1.0
26	全 国	125,431,000	1,076,109	1,003,539	8.0	95,768	9.5	2,080	2.1	952	0.9
		974,000	7,877	7,745	8.0	691	8.9	12	1.5	6	0.8
27	全 国	125,319,299	1,053,444	1,005,677	8.0	95,206	9.5	1,916	1.9	902	0.9
		969,270	7,699	7,719	8.0	703	9.1	11	1.4	7	0.9
28	全 国	125,020,252	1,008,985	976,978	7.8	92,082	9.4	1,928	2.0	874	0.9
		964,000	7,435	7,510	7.8	683	9.1	8	1.1	4	0.5
29	全 国	124,648,471	986,003	946,065	7.6	89,353	9.4	1,761	1.9	832	0.9
		959,000	7,380	7,387	7.7	633	8.6	18	2.4	8	1.1

※年度の数字

# 関係統計表

妊産婦死亡		死産						周産期死亡						人工妊娠中絶※	
		総数		自然死産		人工死産		総数		妊娠満22週以後の死産		早期新生児死亡			
数	率 (出産 10万対)	数	率 (出産 千対)	数	率 (出産 千対)	数	率 (出産 千対)	数	率 (出産 千対)	数	率 (出産 千対)	数	率 (出生 千対)	数	率 (出生 百対)
62	5.7	31,818	29.1	13,502	12.3	18,316	16.7	5,149	4.8	4,058	3.8	1,091	1.0	289,127	28.4
1	11.2	232	26.0	93	10.4	139	15.6	43	4.9	33	3.8	10	1.2	2,533	32.3
54	4.8	30,911	27.5	13,424	11.9	17,487	15.6	5,100	4.7	4,047	3.7	1,053	1.0	276,352	27.2
-	-	244	27.4	125	14.0	119	13.4	38	4.4	30	3.5	8	0.9	2,391	29.6
35	3.1	29,313	26.2	13,107	11.7	16,206	14.5	4,906	4.5	3,854	3.5	1,052	1.0	256,672	27.2
-	-	212	23.8	104	11.7	108	12.1	37	4.2	33	3.8	4	0.5	2,280	29.2
39	3.5	28,177	25.2	12,625	11.3	15,552	13.9	4,720	4.3	3,751	3.4	969	0.9	242,326	25.3
-	-	192	21.8	103	11.7	89	10.1	34	3.9	28	3.2	6	0.7	2,009	27.6
53	4.8	27,005	24.6	12,214	11.1	14,791	13.5	4,519	4.2	3,645	3.4	874	0.8	226,878	23.6
-	-	214	24.9	130	15.2	84	9.8	29	3.5	22	2.6	7	0.8	1,945	26.2
45	4.1	26,560	24.2	12,245	11.2	14,315	13.0	4,515	4.2	3,637	3.4	878	0.8	212,694	22.2
1	11.6	206	23.9	125	14.5	81	9.4	37	4.4	29	3.4	8	1.0	1,729	23.4
41	3.8	25,751	23.9	11,940	11.1	13,811	12.8	4,315	4.1	3,491	3.3	824	0.8	202,106	19.2
-	-	160	18.9	75	8.9	85	10.0	26	3.1	16	1.9	10	1.2	1,664	20.0
42	4.0	24,800	23.4	11,448	10.8	13,352	12.6	4,133	4.0	3,343	3.2	790	0.8	196,639	19.0
-	-	165	19.8	91	10.9	74	8.9	41	5.0	33	4.0	8	1.0	1,649	20.2
36	3.4	24,102	22.9	10,938	10.4	13,164	12.5	3,862	3.7	3,110	3.0	752	0.7	186,253	18.1
-	-	159	19.3	71	8.6	88	10.7	18	2.2	14	1.7	4	0.5	1,521	18.9
28	2.7	23,524	22.9	10,905	10.6	12,619	12.3	3,750	3.7	3,039	3.0	711	0.7	181,905	18.1
-	-	169	21.4	71	9.0	98	12.4	17	2.2	14	1.8	3	0.4	1,400	18.1
39	3.8	22,617	22.0	10,862	10.6	11,755	11.4	3,728	3.7	3,063	3.0	665	0.7	176,388	17.5
-	-	167	21.2	82	10.4	85	10.8	26	3.4	19	2.5	7	0.9	1,369	17.7
34	3.4	20,934	21.0	10,067	10.1	10,867	10.9	3,516	3.6	2,840	2.9	676	0.7	168,015	17.2
-	-	144	18.8	74	9.7	70	9.1	19	2.5	16	2.1	3	0.4	1,300	17.3
33	3.4	20,359	21.1	9,738	10.1	10,620	11.0	3,308	3.5	2,683	2.8	625	0.7	164,621	17.4
-	-	153	20.3	70	9.3	83	11.0	21	2.8	15	2.0	6	0.8	1,254	17.0

※年度の数字



## 4 精神保健福祉

### 第12表 精神障害者申請・通報・届出状況，申請通報届出経路・処理状況

平成29年度

通 報 経 路	申 請 通 報 届 出 件 数	調 査 に よ り 診 察 の 必 要 と 認 め た 者	診 察 を 受 け た 者	
			法 第 2 9 条 該 当 症 状 者	法 第 2 9 条 該 当 症 状 で な かつ た 者
総 数	245	168	47	3
一 般 か ら の 申 請	4	2	-	-
警 察 官 か ら の 通 報	127	67	33	3
検 察 官 か ら の 通 報	26	11	12	-
保 護 観 察 所 の 長 か ら の 通 報	-	-	-	-
矯 正 施 設 の 長 か ら の 通 報	87	88	1	-
精 神 科 病 院 の 管 理 者 か ら の 届 出	1	-	1	-

### 第13表 措置入院患者数，病類別

平成29年度末現在

病 名	総 数	国 立	県 立	指 定 病 院
総 数	22	-	2	20
統 合 失 調 症	20	-	2	18
躁 う つ 病	1	-	-	1
脳 器 質 性 精 神 障 害	-	-	-	-
中 精 神 毒 障 害 性 害	アルコール中毒	-	-	-
	覚せい剤中毒	1	-	1
	その他の中毒	-	-	-
そ の 他 の 精 神 病	-	-	-	-
知 的 障 害	-	-	-	-
精 神 病 質	-	-	-	-
精 神 神 経 症	-	-	-	-
て ん か ん	-	-	-	-
そ の 他	-	-	-	-

第14表 精神保健福祉センターにおける相談・デイ・ケア・訪問指導・普及啓発件数

平成29年度

相談、デイ・ケア、訪問指導					(再掲) 相 談													
実人員	(再掲)新規者の受付経路				実人員	延 人 員												
	保健所	市町村	医療機関	その他		総 数	老人精神保健	社会復帰	アルコール	薬物	ギャンブル	思春期	心の健康づくり	うつ・うつ状態	摂食障害	てんかん		
265	5	13	18	140	261	1,022	31	43	8	23	46	189	207	66	4	-		

(再掲)相談 延人員	(再掲)デイ・ケア		(再掲)訪問指導		電話による相談延人員											
	実人員	延人員	実人員	延人員	総 数	老人精神保健	社会復帰	アルコール	薬物	ギャンブル	思春期	心の健康づくり	うつ・うつ状態	摂食障害	てんかん	その他
405	-	-	15	64	5,642	111	281	21	35	56	140	2,143	113	7	1	2,734

電子メールによる相談延人員												(再掲)ひきこもり				
総 数	老人精神保健	社会復帰	アルコール	薬物	ギャンブル	思春期	心の健康づくり	うつ・うつ状態	摂食障害	てんかん	その他	相 談 延人員	デイ・ ケア 延人員	訪 問 指 導 延人員	電話に よる相談 延人員	電子 メールに よる相談 延人員
65	2	3	2	1	1	1	22	5	-	-	28	432	-	63	143	8

(再掲)発達障害			(再掲)自殺関連				(再掲)犯罪被害				(再掲)災害			
相 談 延人員	電話に よる相談 延人員	電子 メールに よる相談 延人員	相 談 延人員	訪 問 指 導 延人員	電話に よる相談 延人員	電子メ ールに よる相談 延人員	相 談 延人員	訪 問 指 導 延人員	電話に よる相談 延人員	電子 メールに よる相談 延人員	相 談 延人員	訪 問 指 導 延人員	電話に よる相談 延人員	電子 メールに よる相談 延人員
46	55	3	27	1	131	6	2	-	2	-	-	-	-	-

普 及 啓 発									
地域住民への 講演、交流会		(再掲) 薬物関連問題 (除 アルコール)		精神障害者 (家族) に対する教室等		(再掲) 薬物関連問題 (除 アルコール)		精神ボランティ ア育成	
開 催 回 数	延人員	開 催 回 数	延人員	開 催 回 数	延人員	開 催 回 数	延人員	開 催 回 数	延人員
1	62	-	-	52	243	12	36	-	-

**第15表 精神保健福祉相談・デイ・ケア・訪問指導・普及啓発件数，保健所別**

区 分	相 談 ・ デイ・ケア ・ 訪問指導									
	実人員	(再 掲) 相 談						(再掲)デイ・ケア		
		実人員	延人員	(再掲)				実人員	延人員	(再掲)
				ひきこもり	自殺関連	犯罪被害	災害			ひきこもり
総 数	1,189	546	1,454	75	22	-	-	21	451	-
高 松 市	450	204	517	44	19	-	-	21	451	-
東 讃	127	58	88	4	-	-	-	-	-	-
小 豆	240	147	385	5	3	-	-	-	-	-
中 讃	109	25	105	7	-	-	-	-	-	-
西 讃	263	112	359	15	-	-	-	-	-	-

**第15表つづき**

平成29年度

区 分	普 及 啓 発			
	精神障害者(家族)に対する教室等		地域住民と精神障害者との地域交流会	
	開催回数	参加延人員	開催回数	参加延人員
総 数	75	821	3	267
高 松 市	32	336	-	-
東 讃	21	139	2	247
小 豆	-	-	-	-
中 讃	11	106	1	20
西 讃	11	240	-	-

						電話相談等延人員						
(再掲)訪問指導						電話による相談					電子メールによる相談	
実人員	延人員	(再掲)				延人員	(再掲)					
		ひきこもり	自殺関連	犯罪被害	災害		ひきこもり	自殺関連	犯罪被害	災害	延人員	
622	3,176	136	24	-	-	6,268	96	25	-	-	23	
225	857	78	15	-	-	3,841	49	16	-	-	-	
69	220	9	2	-	-	218	2	-	-	-	-	
93	606	3	2	-	-	729	6	5	-	-	-	
84	458	6	-	-	-	492	6	-	-	-	-	
151	1,035	40	5	-	-	988	33	4	-	-	23	

第16表 精神保健福祉組織育成支援件数，精神保健福祉センター・保健所別

平成29年度

区 分	患者会	家族会	依存症の自助団体・回復施設	職親会	その他	計
精神保健福祉センター	-	-	46	-	-	46
保健所総数	24	29	23	-	24	100
高松市	-	9	-	-	-	9
東 讃	12	7	-	-	-	19
小 豆	12	1	11	-	-	24
中 讃	-	11	-	-	-	11
西 讃	-	1	12	-	24	37

# 5 難病

## 第17表 特定疾患医療受給者証所持者数（1/5）

平成29年度末現在

区 分	総数	0～9歳	10～19歳	20～29歳	30～39歳	40～49歳	50～59歳	60～69歳	70～74歳	75歳以上
球脊髄性筋萎縮症	1	-	-	-	-	-	-	-	-	1
筋萎縮性側索硬化症	127	-	-	-	2	5	11	37	30	42
脊髄性筋萎縮症	1	-	1	-	-	-	-	-	-	-
原発性側索硬化症	-	-	-	-	-	-	-	-	-	-
進行性核上性麻痺	83	-	-	-	-	-	-	13	12	58
パーキンソン病	1,317	-	-	-	2	8	71	239	237	760
大脳皮質基底核変性症	23	-	-	-	-	-	-	4	7	12
ハンチントン病	9	-	-	-	-	1	1	2	2	3
神経有棘赤血球症	-	-	-	-	-	-	-	-	-	-
シャルコー・マリー・トゥース病	2	-	-	-	-	1	1	-	-	-
重症筋無力症	234	1	3	3	15	26	38	43	22	83
先天性筋無力症候群	-	-	-	-	-	-	-	-	-	-
多発性硬化症／視神経脊髄炎	162	-	2	13	23	43	34	32	7	8
慢性炎症性脱髄性多発神経炎／ 多巣性運動ニューロパチー	55	-	1	2	2	5	12	21	4	8
封入体筋炎	2	-	-	-	-	-	-	-	-	2
クロウ・深瀬症候群	-	-	-	-	-	-	-	-	-	-
多系統萎縮症	104	-	-	-	-	-	7	32	23	42
脊髄小脳変性症(多系統萎縮症を除く。)	189	1	2	2	4	10	25	42	31	72
ライゾーム病	11	-	-	4	2	-	2	2	1	-
副腎白質ジストロフィー	1	-	-	1	-	-	-	-	-	-
ミトコンドリア病	12	-	-	4	2	1	2	-	1	2
もやもや病	114	1	8	6	15	31	25	13	4	11
プリオン病	2	-	-	-	-	-	-	1	-	1
亜急性硬化性全脳炎	1	-	-	-	1	-	-	-	-	-
進行性多巣性白質脳症	-	-	-	-	-	-	-	-	-	-
HTLV-1 関連脊髄症	2	-	-	-	-	-	-	2	-	-
特発性基底核石灰化症	-	-	-	-	-	-	-	-	-	-
全身性アミロイドーシス	22	-	-	-	-	-	-	8	4	10
ウルリッヒ病	1	-	-	1	-	-	-	-	-	-
遠位型ミオパチー	1	-	-	-	-	1	-	-	-	-
バズレムミオパチー	-	-	-	-	-	-	-	-	-	-
自己食空胞性ミオパチー	-	-	-	-	-	-	-	-	-	-
シュワルツ・ヤンペル症候群	-	-	-	-	-	-	-	-	-	-
神経線維腫症	34	-	5	5	2	11	7	3	1	-
天疱瘡	19	-	-	-	-	2	4	4	6	3
表皮水疱症	5	-	-	1	1	-	1	1	-	1

区 分	総 数	0～9歳	10～19歳	20～29歳	30～39歳	40～49歳	50～59歳	60～69歳	70～74歳	75歳以上
膿疱性乾癬(汎発型)	24	-	-	-	3	5	2	5	1	8
ステイヴンズ・ジョンソン症候群	2	-	-	1	-	-	1	-	-	-
中毒性表皮壊死症	1	-	-	1	-	-	-	-	-	-
高安静脈炎	55	-	3	5	5	7	8	6	5	16
巨細胞性動脈炎	12	-	-	-	-	-	2	2	3	5
結節性多発動脈炎	37	-	-	1	1	3	5	13	3	11
顕微鏡的多発血管炎	96	-	-	1	1	-	7	19	18	50
多発血管炎性肉芽腫症	27	-	-	-	1	2	5	9	3	7
好酸球性多発血管炎性肉芽腫症	18	-	-	1	-	4	3	3	2	5
悪性関節リウマチ	67	-	-	-	1	3	9	21	14	19
バージャー病	22	-	-	1	-	1	3	9	3	5
原発性抗リン脂質抗体症候群	5	-	-	-	2	3	-	-	-	-
全身性エリテマトーデス	459	-	4	28	66	106	97	78	32	48
皮膚筋炎／多発性筋炎	246	-	1	4	6	26	39	75	38	57
全身性強皮症	263	-	-	-	4	19	35	84	50	71
混合性結合組織病	126	-	-	8	13	23	20	37	11	14
シェーグレン症候群	84	-	-	5	4	12	11	22	13	17
成人スチル病	23	-	-	2	1	4	6	5	3	2
再発性多発軟骨炎	7	-	-	-	-	1	3	2	1	-
ベーチェット病	151	-	1	6	15	34	29	27	13	26
特発性拡張型心筋症	213	-	1	2	5	25	45	64	27	44
肥大型心筋症	36	-	-	-	1	6	4	10	9	6
拘束型心筋症	1	-	-	-	-	-	1	-	-	-
再生不良性貧血	80	-	1	2	5	4	11	17	12	28
自己免疫性溶血性貧血	12	-	-	-	-	1	1	6	2	2
発作性夜間ヘモグロビン尿症	4	-	-	-	-	3	-	-	1	-
特発性血小板減少性紫斑病	145	-	3	6	9	14	20	33	8	52
血栓性血小板減少性紫斑病	2	-	-	-	1	-	-	-	-	1
原発性免疫不全症候群	14	-	-	2	5	3	2	2	-	-
Ig A 腎症	84	-	1	8	11	16	16	16	11	5
多発性嚢胞腎	72	-	-	2	13	15	14	12	9	7
黄色靭帯骨化症	62	-	-	-	-	2	7	25	7	21
後縦靭帯骨化症	399	-	-	1	2	14	40	113	75	154
広範脊柱管狭窄症	39	-	-	-	1	1	2	10	5	20
特発性大腿骨頭壊死症	136	-	1	3	9	15	27	41	11	29
下垂体性ADH 分泌異常症	18	-	-	4	6	2	3	-	2	1
下垂体性TSH 分泌亢進症	-	-	-	-	-	-	-	-	-	-
下垂体性PRL 分泌亢進症	17	-	-	1	6	8	-	2	-	-

第17表つき (2/5)

平成29年度末現在

区 分	総 数	0～9歳	10～19歳	20～29歳	30～39歳	40～49歳	50～59歳	60～69歳	70～74歳	75歳以上
クッシング病	12	-	-	2	1	4	2	2	-	1
下垂体性ゴナドトロピン分泌亢進症	-	-	-	-	-	-	-	-	-	-
下垂体性成長ホルモン分泌亢進症	58	-	-	1	5	8	8	15	15	6
下垂体前葉機能低下症	161	-	3	19	21	27	17	28	21	25
家族性高コレステロール血症(ホモ接合体)	1	-	-	-	1	-	-	-	-	-
甲状腺ホルモン不応症	1	-	-	1	-	-	-	-	-	-
先天性副腎皮質酵素欠損症	5	-	-	1	2	2	-	-	-	-
先天性副腎低形成症	-	-	-	-	-	-	-	-	-	-
アンジソン病	5	-	-	-	1	-	-	3	-	1
サルコイドーシス	118	-	-	1	1	8	18	31	23	36
特発性間質性肺炎	99	-	-	-	1	3	9	25	14	47
肺動脈性肺高血圧症	31	-	-	1	2	7	2	11	2	6
肺静脈閉塞症/肺毛細血管腫症	-	-	-	-	-	-	-	-	-	-
慢性血栓塞栓性肺高血圧症	33	-	-	-	2	4	3	8	1	15
リンパ脈管筋腫症	5	-	-	-	-	2	2	1	-	-
網膜色素変性症	185	-	-	8	10	9	20	47	28	63
バッド・キアリ症候群	-	-	-	-	-	-	-	-	-	-
特発性門脈圧亢進症	2	-	-	-	-	2	-	-	-	-
原発性胆汁性肝硬変	214	-	-	1	3	13	24	77	33	63
原発性硬化性胆管炎	5	-	-	-	1	-	1	-	2	1
自己免疫性肝炎	22	-	-	1	-	-	7	6	1	7
クローン病	331	-	3	58	75	91	50	35	7	12
潰瘍性大腸炎	910	-	10	81	140	210	164	169	59	77
好酸球性消化管疾患	9	-	-	1	1	2	2	2	1	-
慢性特発性偽性腸閉塞症	-	-	-	-	-	-	-	-	-	-
巨大膀胱短小結腸腸管蠕動不全症	-	-	-	-	-	-	-	-	-	-
腸管神経節細胞僅少症	-	-	-	-	-	-	-	-	-	-
ルビンシュタイン・テイビ症候群	-	-	-	-	-	-	-	-	-	-
CFC 症候群	-	-	-	-	-	-	-	-	-	-
コステロ症候群	-	-	-	-	-	-	-	-	-	-
チャージ症候群	-	-	-	-	-	-	-	-	-	-
クリオピリン関連周期熱症候群	2	-	-	-	1	-	1	-	-	-
全身型若年性特発性関節炎	3	-	2	1	-	-	-	-	-	-
TNF 受容体関連周期性症候群	1	-	-	-	-	1	-	-	-	-
非典型溶血性尿毒症症候群	1	-	-	-	-	-	-	1	-	-
ブラウ症候群	-	-	-	-	-	-	-	-	-	-
先天性ミオパチー	1	-	-	-	-	-	-	-	1	-

区 分	総 数	0～9歳	10～19歳	20～29歳	30～39歳	40～49歳	50～59歳	60～69歳	70～74歳	75歳以上
マリネスコ・シェーグレン症候群	-	-	-	-	-	-	-	-	-	-
筋ジストロフィー	73	-	3	15	16	11	12	9	4	3
非ジストロフィー性ミオトニー症候群	-	-	-	-	-	-	-	-	-	-
遺伝性周期性四肢麻痺	-	-	-	-	-	-	-	-	-	-
アトピー性脊髄炎	-	-	-	-	-	-	-	-	-	-
脊髄空洞症	6	-	-	-	-	2	2	1	-	1
脊髄髄膜瘤	1	-	-	-	-	1	-	-	-	-
アイザックス症候群	-	-	-	-	-	-	-	-	-	-
遺伝性ジストニア	1	-	-	1	-	-	-	-	-	-
神経フェリチン症	-	-	-	-	-	-	-	-	-	-
脳表ヘモジデリン沈着症	2	-	-	-	-	-	-	1	1	-
禿頭と変形性脊椎症を伴う常染色体劣性白質脳症	-	-	-	-	-	-	-	-	-	-
皮質下梗塞と白質脳症を伴う常染色体優性脳動脈症	1	-	-	-	-	-	-	1	-	-
神経軸索スフェロイド形成を伴う遺伝性びまん性白質脳症	-	-	-	-	-	-	-	-	-	-
ペリー症候群	-	-	-	-	-	-	-	-	-	-
前頭側頭葉変性症	8	-	-	-	-	-	1	2	4	1
ピッカースタッフ脳幹脳炎	-	-	-	-	-	-	-	-	-	-
痙攣重積型(二相性)急性脳症	-	-	-	-	-	-	-	-	-	-
先天性無痛無汗症	-	-	-	-	-	-	-	-	-	-
アレキサンダー病	1	-	-	-	-	-	-	1	-	-
先天性核上性球麻痺	-	-	-	-	-	-	-	-	-	-
メビウス症候群	-	-	-	-	-	-	-	-	-	-
中隔視神経形成異常症/ドモルシア症候群	-	-	-	-	-	-	-	-	-	-
アイカルディ症候群	-	-	-	-	-	-	-	-	-	-
片側巨脳症	-	-	-	-	-	-	-	-	-	-
限局性皮質異形成	-	-	-	-	-	-	-	-	-	-
神経細胞移動異常症	-	-	-	-	-	-	-	-	-	-
先天性大脳白質形成不全症	-	-	-	-	-	-	-	-	-	-
ドラバ症候群	-	-	-	-	-	-	-	-	-	-
海馬硬化を伴う内側側頭葉てんかん	-	-	-	-	-	-	-	-	-	-
ミオクロニー欠伸てんかん	-	-	-	-	-	-	-	-	-	-
ミオクロニー脱力発作を伴うてんかん	-	-	-	-	-	-	-	-	-	-
レノックス・ガストー症候群	-	-	-	-	-	-	-	-	-	-
ウエスト症候群	-	-	-	-	-	-	-	-	-	-
大田原症候群	-	-	-	-	-	-	-	-	-	-
早期ミオクロニー脳症	-	-	-	-	-	-	-	-	-	-
遊走性焦点発作を伴う乳児てんかん	-	-	-	-	-	-	-	-	-	-
片側痙攣・片麻痺・てんかん症候群	-	-	-	-	-	-	-	-	-	-



第17表つづき (3/5)

平成29年度末現在

区 分	総 数	0～9歳	10～19歳	20～29歳	30～39歳	40～49歳	50～59歳	60～69歳	70～74歳	75歳以上
環状20 番染色体症候群	-	-	-	-	-	-	-	-	-	-
ラスムッセン脳炎	-	-	-	-	-	-	-	-	-	-
P C D H 19 関連症候群	-	-	-	-	-	-	-	-	-	-
難治顔回部分発作重積型急性脳炎	-	-	-	-	-	-	-	-	-	-
徐波睡眠期持続性棘徐波を示すてんかん性脳症	-	-	-	-	-	-	-	-	-	-
ランドウ・クレフナー症候群	-	-	-	-	-	-	-	-	-	-
レット症候群	1	-	-	1	-	-	-	-	-	-
スタージ・ウェーバー症候群	2	1	1	-	-	-	-	-	-	-
結節性硬化症	2	-	-	2	-	-	-	-	-	-
色素性乾皮症	1	-	-	-	-	-	-	-	1	-
先天性魚鱗癬	2	-	-	-	1	-	1	-	-	-
家族性良性慢性天疱瘡	-	-	-	-	-	-	-	-	-	-
類天疱瘡(後天性表皮水疱症を含む。)	19	-	-	-	-	-	3	4	3	9
特発性後天性全身性無汗症	-	-	-	-	-	-	-	-	-	-
眼皮膚白皮症	-	-	-	-	-	-	-	-	-	-
肥厚性皮膚骨膜炎	-	-	-	-	-	-	-	-	-	-
弾性線維性仮性黄色腫	-	-	-	-	-	-	-	-	-	-
マルファン症候群	8	-	1	1	4	1	-	1	-	-
エーラス・ダンロス症候群	1	-	-	-	-	1	-	-	-	-
メンケス病	-	-	-	-	-	-	-	-	-	-
オクシピタル・ホーン症候群	-	-	-	-	-	-	-	-	-	-
ウィルソン病	2	-	-	1	-	1	-	-	-	-
低ホスファターゼ症	-	-	-	-	-	-	-	-	-	-
V A T E R 症候群	-	-	-	-	-	-	-	-	-	-
那須・ハコラ病	-	-	-	-	-	-	-	-	-	-
ウィーバー症候群	-	-	-	-	-	-	-	-	-	-
コフィン・ローリー症候群	-	-	-	-	-	-	-	-	-	-
有馬症候群	-	-	-	-	-	-	-	-	-	-
モワット・ウィルソン症候群	-	-	-	-	-	-	-	-	-	-
ウィリアムズ症候群	-	-	-	-	-	-	-	-	-	-
A T R - X 症候群	1	1	-	-	-	-	-	-	-	-
クルーゾン症候群	-	-	-	-	-	-	-	-	-	-
アペール症候群	-	-	-	-	-	-	-	-	-	-
ファイファー症候群	-	-	-	-	-	-	-	-	-	-
アントレー・ピクスラー症候群	-	-	-	-	-	-	-	-	-	-
コフィン・シリス症候群	-	-	-	-	-	-	-	-	-	-
ロスマンド・トムソン症候群	-	-	-	-	-	-	-	-	-	-

区 分	総 数	0～9歳	10～19歳	20～29歳	30～39歳	40～49歳	50～59歳	60～69歳	70～74歳	75歳以上
歌舞伎症候群	-	-	-	-	-	-	-	-	-	-
多脾症候群	-	-	-	-	-	-	-	-	-	-
無脾症候群	-	-	-	-	-	-	-	-	-	-
鯉耳腎症候群	-	-	-	-	-	-	-	-	-	-
ウェルナー症候群	-	-	-	-	-	-	-	-	-	-
コケイン症候群	-	-	-	-	-	-	-	-	-	-
ブラダー・ウィリ症候群	-	-	-	-	-	-	-	-	-	-
ソトス症候群	-	-	-	-	-	-	-	-	-	-
スーナン症候群	-	-	-	-	-	-	-	-	-	-
ヤング・シンプソン症候群	-	-	-	-	-	-	-	-	-	-
1 p 36 欠失症候群	-	-	-	-	-	-	-	-	-	-
4 p 欠失症候群	-	-	-	-	-	-	-	-	-	-
5 p 欠失症候群	-	-	-	-	-	-	-	-	-	-
第14 番染色体父親性ダイソミー症候群	-	-	-	-	-	-	-	-	-	-
アンジェルマン症候群	-	-	-	-	-	-	-	-	-	-
スミス・マギニス症候群	-	-	-	-	-	-	-	-	-	-
22 q 11.2 欠失症候群	-	-	-	-	-	-	-	-	-	-
エマヌエル症候群	-	-	-	-	-	-	-	-	-	-
脆弱X 症候群関連疾患	-	-	-	-	-	-	-	-	-	-
脆弱X 症候群	-	-	-	-	-	-	-	-	-	-
総動脈幹遺残症	-	-	-	-	-	-	-	-	-	-
修正大血管転位症	-	-	-	-	-	-	-	-	-	-
完全大血管転位症	1	-	1	-	-	-	-	-	-	-
単心室症	-	-	-	-	-	-	-	-	-	-
左心低形成症候群	-	-	-	-	-	-	-	-	-	-
三尖弁閉鎖症	-	-	-	-	-	-	-	-	-	-
心室中隔欠損を伴わない肺動脈閉鎖症	-	-	-	-	-	-	-	-	-	-
心室中隔欠損を伴う肺動脈閉鎖症	-	-	-	-	-	-	-	-	-	-
ファロー四徴症	2	-	-	-	-	-	1	-	-	1
両大血管右室起始症	-	-	-	-	-	-	-	-	-	-
エプスタイン病	-	-	-	-	-	-	-	-	-	-
アルポート症候群	-	-	-	-	-	-	-	-	-	-
ギャロウェイ・モワト症候群	-	-	-	-	-	-	-	-	-	-
急速進行性糸球体腎炎	5	-	-	-	-	-	-	-	4	1
抗糸球体基底膜腎炎	-	-	-	-	-	-	-	-	-	-
一次性ネフローゼ症候群	252	-	2	22	26	18	29	66	39	50
一次性膜性増殖性糸球体腎炎	2	-	-	-	-	1	1	-	-	-
紫斑病性腎炎	15	-	-	1	2	1	3	5	2	1

第17表つき (4/5)

平成29年度末現在

区 分	総 数	0～9歳	10～19歳	20～29歳	30～39歳	40～49歳	50～59歳	60～69歳	70～74歳	75歳以上
先天性腎性尿崩症	1	-	-	-	-	-	-	1	-	-
間質性膀胱炎(ハンナ型)	5	-	-	-	1	-	1	2	1	-
オスラー病	4	-	-	1	-	-	1	1	-	1
閉塞性細気管支炎	-	-	-	-	-	-	-	-	-	-
肺胞蛋白症(自己免疫性又は先天性)	1	-	-	-	-	1	-	-	-	-
肺胞低換気症候群	-	-	-	-	-	-	-	-	-	-
α1-アンチトリプシン欠乏症	-	-	-	-	-	-	-	-	-	-
カーニー複合	-	-	-	-	-	-	-	-	-	-
ウォルフラム症候群	-	-	-	-	-	-	-	-	-	-
ペルオキシソーム病(副腎白質ジストロフィーを除く。)	-	-	-	-	-	-	-	-	-	-
副甲状腺機能低下症	1	-	-	-	-	-	1	-	-	-
偽性副甲状腺機能低下症	2	-	-	2	-	-	-	-	-	-
副腎皮質刺激ホルモン不応症	-	-	-	-	-	-	-	-	-	-
ビタミンD抵抗性くる病/骨軟化症	-	-	-	-	-	-	-	-	-	-
ビタミンD依存性くる病/骨軟化症	-	-	-	-	-	-	-	-	-	-
フェニルケトン尿症	2	-	-	1	-	-	1	-	-	-
高チロシン血症1型	1	-	-	1	-	-	-	-	-	-
高チロシン血症2型	-	-	-	-	-	-	-	-	-	-
高チロシン血症3型	-	-	-	-	-	-	-	-	-	-
メープルシロップ尿症	-	-	-	-	-	-	-	-	-	-
プロピオン酸血症	-	-	-	-	-	-	-	-	-	-
メチルマロン酸血症	-	-	-	-	-	-	-	-	-	-
イソ吉草酸血症	-	-	-	-	-	-	-	-	-	-
グルコーストランスポーター1欠損症	-	-	-	-	-	-	-	-	-	-
グルタル酸血症1型	-	-	-	-	-	-	-	-	-	-
グルタル酸血症2型	-	-	-	-	-	-	-	-	-	-
尿素サイクル異常症	-	-	-	-	-	-	-	-	-	-
リジン尿性蛋白不耐症	-	-	-	-	-	-	-	-	-	-
先天性葉酸吸収不全	-	-	-	-	-	-	-	-	-	-
ポルフィリン症	1	-	-	1	-	-	-	-	-	-
複合カルボキシラーゼ欠損症	-	-	-	-	-	-	-	-	-	-
筋型糖原病	-	-	-	-	-	-	-	-	-	-
肝型糖原病	-	-	-	-	-	-	-	-	-	-
ガラクトース-1-リン酸ウリジルトランスフェラーゼ欠損症	-	-	-	-	-	-	-	-	-	-
レシチンコレステロールアシルトランスフェラーゼ欠損症	-	-	-	-	-	-	-	-	-	-
システロール血症	-	-	-	-	-	-	-	-	-	-
タンジール病	-	-	-	-	-	-	-	-	-	-

区 分	総 数	0～9歳	10～19歳	20～29歳	30～39歳	40～49歳	50～59歳	60～69歳	70～74歳	75歳以上
原発性高カイロミクロン血症	-	-	-	-	-	-	-	-	-	-
脳髄黄色腫症	-	-	-	-	-	-	-	-	-	-
無βリポタンパク血症	-	-	-	-	-	-	-	-	-	-
脂肪萎縮症	-	-	-	-	-	-	-	-	-	-
家族性地中海熱	1	-	-	-	-	1	-	-	-	-
高IgD症候群	-	-	-	-	-	-	-	-	-	-
中條・西村症候群	-	-	-	-	-	-	-	-	-	-
化膿性無菌性関節炎・壊疽性膿皮症・ア クネ症候群	1	-	-	-	-	1	-	-	-	-
慢性再発性多発性骨髄炎	1	-	-	-	-	1	-	-	-	-
強直性脊椎炎	15	-	-	2	1	2	3	5	1	1
進行性骨化性線維異形成症	-	-	-	-	-	-	-	-	-	-
肋骨異常を伴う先天性側弯症	-	-	-	-	-	-	-	-	-	-
骨形成不全症	-	-	-	-	-	-	-	-	-	-
タナトフォリック骨異形成症	-	-	-	-	-	-	-	-	-	-
軟骨無形成症	1	-	-	1	-	-	-	-	-	-
リンパ管腫症/ ゴーハム病	-	-	-	-	-	-	-	-	-	-
巨大リンパ管奇形( 頸部顔面病変)	-	-	-	-	-	-	-	-	-	-
巨大静脈奇形( 頸部口腔咽頭びまん性病変)	1	-	1	-	-	-	-	-	-	-
巨大動静脈奇形( 頸部顔面又は四肢病変)	-	-	-	-	-	-	-	-	-	-
クリッペル・トレノネー・ウェーバー症候群	1	-	-	-	1	-	-	-	-	-
先天性赤血球形成異常性貧血	-	-	-	-	-	-	-	-	-	-
後天性赤芽球癆	5	-	-	-	1	-	1	1	-	2
ダイヤモンド・ブラックファン貧血	1	-	-	-	1	-	-	-	-	-
ファンコニ貧血	1	-	-	1	-	-	-	-	-	-
遺伝性鉄芽球性貧血	1	-	-	-	1	-	-	-	-	-
エプスタイン症候群	-	-	-	-	-	-	-	-	-	-
自己免疫性出血病XIII	2	-	-	-	-	-	-	-	1	1
クロンカイト・カナダ症候群	1	-	-	-	-	-	-	-	-	1
非特異性多発性小腸潰瘍症	-	-	-	-	-	-	-	-	-	-
ヒルシュスプルング病( 全結腸型又は小腸型)	-	-	-	-	-	-	-	-	-	-
総排泄腔外反症	-	-	-	-	-	-	-	-	-	-
総排泄腔遺残	-	-	-	-	-	-	-	-	-	-
先天性横隔膜ヘルニア	-	-	-	-	-	-	-	-	-	-
乳幼児肝巨大血管腫	-	-	-	-	-	-	-	-	-	-
胆道閉鎖症	5	-	1	3	1	-	-	-	-	-
アラジール症候群	-	-	-	-	-	-	-	-	-	-
遺伝性膝炎	-	-	-	-	-	-	-	-	-	-
嚢胞性線維症	-	-	-	-	-	-	-	-	-	-

第17表つづき (5/5)

平成29年度末現在

区 分	総 数	0～9歳	10～19歳	20～29歳	30～39歳	40～49歳	50～59歳	60～69歳	70～74歳	75歳以上
I g G 4 関連疾患	15	-	-	-	-	1	3	2	2	7
黄斑ジストロフィー	-	-	-	-	-	-	-	-	-	-
レーベル遺伝性視神経症	1	-	-	-	-	1	-	-	-	-
アッシュヤー症候群	-	-	-	-	-	-	-	-	-	-
若年発症型両側性感音難聴	-	-	-	-	-	-	-	-	-	-
遅発性内リンパ水腫	-	-	-	-	-	-	-	-	-	-
好酸球性副鼻腔炎	122	-	-	4	9	30	29	35	8	7
カナパン病	-	-	-	-	-	-	-	-	-	-
進行性白質脳症	-	-	-	-	-	-	-	-	-	-
進行性ミオクロームスアテロシス	-	-	-	-	-	-	-	-	-	-
先天異常症候群	1	-	1	-	-	-	-	-	-	-
先天性三尖弁狭窄症	-	-	-	-	-	-	-	-	-	-
先天性僧帽弁狭窄症	-	-	-	-	-	-	-	-	-	-
先天性肺静脈狭窄症	-	-	-	-	-	-	-	-	-	-
左肺動脈右肺動脈起始症	-	-	-	-	-	-	-	-	-	-
ネイルパテラ症候群(爪膝蓋骨症候群)/LMX1B関連腎症	-	-	-	-	-	-	-	-	-	-
カルニチン回路異常症	1	-	-	1	-	-	-	-	-	-
三頭酵素欠損症	-	-	-	-	-	-	-	-	-	-
シトリン欠損症	-	-	-	-	-	-	-	-	-	-
セピアブテリン還元酵素(SR)欠損症	-	-	-	-	-	-	-	-	-	-
先天性グリコシルホスファチジルイノシトール(GPI)欠損症	-	-	-	-	-	-	-	-	-	-
非ケトーシス型高グリシン血症	-	-	-	-	-	-	-	-	-	-
β-ケトチオラーゼ欠損症	-	-	-	-	-	-	-	-	-	-
芳香族L-アミノ酸脱炭酸酵素欠損症	-	-	-	-	-	-	-	-	-	-
メチルグルタコン酸尿症	-	-	-	-	-	-	-	-	-	-
遺伝性自己炎症疾患	-	-	-	-	-	-	-	-	-	-
大理石骨病	-	-	-	-	-	-	-	-	-	-
特発性血栓症(遺伝性血栓性素因によるものに限る。)	1	-	-	-	1	-	-	-	-	-
前眼部形成異常	-	-	-	-	-	-	-	-	-	-
無虹彩症	-	-	-	-	-	-	-	-	-	-
先天性気管狭窄症/先天性声門下狭窄症	-	-	-	-	-	-	-	-	-	-
スモン	11	-	-	-	-	-	1	-	-	10
難治性の肝炎のうちの劇症肝炎	-	-	-	-	-	-	-	-	-	-
重症急性膵炎	1	-	-	-	-	-	-	1	-	-
プリオン病(ヒト由来乾燥硬膜移植によるクロイツフェルト・ヤコブ病に限る。)	-	-	-	-	-	-	-	-	-	-
合 計	8,425	5	67	376	602	995	1,143	1,867	1,063	2,307

第18表 難病相談・機能訓練・訪問指導件数，保健所別

平成29年度

区 分	相 談		機 能 訓 練		訪 問 指 導		電話相談 延 人 員	患者・家族に 対する学習会	
	実人員	延人員	実人員	延人員	実人員	延人員		開催回数	延人員
総 数	846	1,870	-	-	214	634	868	23	401
高 松 市	9	10	-	-	73	254	364	3	68
東 讃	98	567	-	-	12	30	70	1	25
小 豆	9	9	-	-	14	36	24	5	99
中 讃	586	733	-	-	60	99	319	1	56
西 讃	144	551	-	-	55	215	91	13	153

第19表 給食施設数

平成29年度末現在

区 分	総施設数	管理栄養士のみの施設		管理栄養士・栄養士どちらもいる施設			栄養士のみの施設		管理栄養士・栄養士どちらもいない施設数	
		施設数	管理栄養士数	施設数	管理栄養士数	栄養士数	施設数	栄養士数		
特定給食施設	1 学 校	112	56	67	9	13	17	21	33	26
	2 病 院	58	24	99	34	126	78	-	-	-
	3 介護老人保健施設	42	25	39	17	27	24	-	-	-
	4 老人福祉施設	79	48	70	26	37	35	3	5	2
	5 児童福祉施設	144	15	16	13	15	19	48	76	68
	6 社会福祉施設	12	6	8	5	6	8	1	2	-
	7 事業所	31	1	1	3	3	4	6	6	21
	8 寄宿舎	11	2	2	-	-	-	4	4	5
	9 矯正施設	2	1	1	-	-	-	-	-	1
	10 自衛隊	1	1	1	-	-	-	-	-	-
	11 一般給食センター	-	-	-	-	-	-	-	-	-
	12 その他	4	-	-	-	-	-	1	1	3
	計	496	179	304	107	227	185	84	127	126
その他の給食施設	1 学 校	5	1	1	1	1	1	-	-	3
	2 病 院	28	20	33	8	12	10	-	-	-
	3 介護老人保健施設	7	4	7	3	4	4	-	-	-
	4 老人福祉施設	92	20	24	11	14	11	35	44	26
	5 児童福祉施設	55	6	6	1	2	1	19	26	29
	6 社会福祉施設	17	5	6	1	1	1	3	3	8
	7 事業所	21	-	-	-	-	-	3	3	18
	8 寄宿舎	4	-	-	-	-	-	1	1	3
	9 矯正施設	2	-	-	-	-	-	-	-	2
	10 自衛隊	-	-	-	-	-	-	-	-	-
	11 一般給食センター	-	-	-	-	-	-	-	-	-
	12 その他	9	3	4	-	-	-	2	4	4
	計	240	59	81	25	34	28	63	81	93
合 計	736	238	385	132	261	213	147	208	219	

第20表 健康増進指導件数，保健所別

平成29年度

区 分	個別指導延人員					集団指導延人員					衛生教育	
	栄 養 指 導	運 動 指 導	休 養 指 導	禁 煙 指 導	その他	栄 養 指 導	運 動 指 導	休 養 指 導	禁 煙 指 導	その他	回 数	延人員
総 数	11,922	210	222	126	1,730	6,673	1,050	158	186	149	1,480	49,810
高 松 市	9,248	7	222	7	1,730	5,713	1,000	98	102	20	1,029	37,550
東 讃	620	-	-	-	-	-	-	-	-	-	32	750
小 豆	862	-	-	119	-	307	-	-	84	-	63	2,147
中 讃	525	203	-	-	-	146	-	-	-	129	65	2,671
西 讃	667	-	-	-	-	507	50	60	-	-	291	6,692



第21表 栄養管理指導・栄養及び運動指導，保健所別

平成29年度

区 分	栄養管理指導を受けた延施設数				栄養・運動指導を受けた延人員			
	総 数	特定給食施設		その他の 給食施設	総 数	特定給食施設		その他の 給食施設
		1 回 100 食 以 上 又 は 1 日 250食以上	1 回 300 食 以 上 又 は 1 日 750食以上			1 回 100 食 以 上 又 は 1 日 250食以上	1 回 300 食 以 上 又 は 1 日 750食以上	
総 数	798	401	109	288	96	58	13	25
高 松 市	295	152	71	72	96	58	13	25
東 讃	54	18	7	29	-	-	-	-
小 豆	72	41	5	26	-	-	-	-
中 讃	107	52	9	46	-	-	-	-
西 讃	270	138	17	115	-	-	-	-

第22表 食品関係営業施設数，年次別

区 分	19年度	20年度	21年度	22年度	23年度	24年度	25年度	26年度	27年度	28年度	29年度
営業施設数	34,099	34,283	33,920	33,567	32,700	32,644	32,896	32,979	32,906	32,605	32,345
前年比	98.7	100.5	98.9	99.0	97.4	99.8	100.8	100.3	99.8	99.1	99.2
1施設 あたりの人口	29.5	29.3	29.5	29.7	30.3	30.3	30.0	29.7	29.7	29.8	29.9

第23表 食品関係営業許可

区 分		営業施設数 (年度末現在)	営業許可施設数(年度中)		廃業施設数 (年度中)
			継 続	新 規	
総 数		32,345	3,199	3,197	3,297
許 可 を 要 す る も の	総 数	21,193	3,199	3,197	3,297
	飲食店営業				
	一般食堂・レストラン等	6,196	982	478	544
	仕出し屋・弁当屋	436	72	39	45
	旅館	378	63	13	24
	その他	3,943	517	1,466	1,466
	菓子(パンを含む)製造業	1,769	223	478	334
	乳 処 理 業	5	2	-	-
	特別牛乳さく取処理業	-	-	-	-
	乳 製 品 製 造 業	10	4	1	-
	集 乳 業	1	-	-	-
	魚 介 類 販 売 業	1,169	182	99	114
	魚介類せり売り営業	14	4	-	-
	魚 肉 ね り 製 品 製 造 業	50	11	1	-
	食品の冷凍又は冷蔵業	254	38	21	6
	かん詰め又はびん詰め食品 製造業(上記及び下記以外)	130	25	18	6
	喫 茶 店 営 業	1,605	201	195	285
	(再掲)自動販売機	1,394	188	109	207
	あ ん 類 製 造 業	10	2	-	-
	アイスクリーム類製造業	295	28	35	25
	乳 類 販 売 業	1,838	279	129	184
	食 肉 処 理 業	174	27	3	3
	食 肉 販 売 業	1,228	170	131	126
	食 肉 製 品 製 造 業	15	5	1	-
乳 酸 菌 飲 料 製 造 業	-	-	-	-	
食 用 油 脂 製 造 業	56	8	7	3	
マ ー ガ リ ン 又 は シ ョ ー ト ニ ン グ 製 造 業	-	-	-	-	
み そ 製 造 業	68	7	3	8	
醬 油 製 造 業	52	11	-	5	
ソ ー ス 類 製 造 業	71	12	5	2	

# 及び処分状況（業種別）（1/2）

平成29年度

処 分 件 数（年度中）						告 発 件 数（年度中）		調査・監視 指導施設数 （年度中）
営業許可 取消命令	営業禁止 命令	営業停止 命令	改善命令	物品廃棄 命令	その他	無許可営業	その他	
-	-	9	-	-	1	-	-	19,940
-	-	9	-	-	1	-	-	12,939
-	-	3	-	-	-	-	-	1,708
-	-	2	-	-	-	-	-	293
-	-	1	-	-	-	-	-	202
-	-	3	-	-	-	-	-	3,158
-	-	-	-	-	-	-	-	1,138
-	-	-	-	-	-	-	-	31
-	-	-	-	-	-	-	-	-
-	-	-	-	-	-	-	-	36
-	-	-	-	-	-	-	-	-
-	-	-	-	-	-	-	-	1,046
-	-	-	-	-	-	-	-	9
-	-	-	-	-	-	-	-	55
-	-	-	-	-	-	-	-	232
-	-	-	-	-	-	-	-	117
-	-	-	-	-	-	-	-	888
-	-	-	-	-	-	-	-	753
-	-	-	-	-	-	-	-	15
-	-	-	-	-	1	-	-	247
-	-	-	-	-	-	-	-	1,183
-	-	-	-	-	-	-	-	195
-	-	-	-	-	-	-	-	1,108
-	-	-	-	-	-	-	-	49
-	-	-	-	-	-	-	-	-
-	-	-	-	-	-	-	-	45
-	-	-	-	-	-	-	-	-
-	-	-	-	-	-	-	-	33
-	-	-	-	-	-	-	-	46
-	-	-	-	-	-	-	-	44

第23表つき (2/2)

区 分		営業施設数 (年度末現在)	営業許可施設数(年度中)		廃業施設数 (年度中)
			継 続	新 規	
許 可 を 要 す る も の	酒 類 製 造 業	16	4	2	1
	豆 腐 製 造 業	69	19	-	6
	納 豆 製 造 業	2	-	-	-
	め ん 類 製 造 業	723	200	27	54
	そ う ざ い 製 造 業	532	87	43	54
	添加物(法第11条第1項の規定により 規格が定められたものに限る)製造業	29	6	1	-
	食 品 の 放 射 線 照 射 業	-	-	-	-
	清 涼 飲 料 水 製 造 業	35	4	1	1
	氷 雪 製 造 業	5	2	-	-
	氷 雪 販 売 業	15	4	-	1
	総 数	11,152			
許 可 を 要 し な い も の	給 食 施 設				
	学 校	139			
	病 院 ・ 診 療 所	167			
	事 業 所	59			
	そ の 他	685			
	乳 さ く 取 業	142			
	食 品 製 造 業	324			
	野 菜 果 物 販 売 業	1,566			
	そ う ざ い 販 売 業	922			
	菓 子 (パンを含む) 販 売 業	3,337			
	食 品 販 売 業 (上 記 以 外)	1,712			
	添加物(法第11条第1項の規定により 規格が定められたものを除く)製造業	1			
添 加 物 の 販 売 業	971				
氷 雪 採 取 業	-				
器 具 ・ 容 器 包 装 お も ち ゃ の 製 造 業 又 は 販 売 業	1,127				

処 分 件 数 (年度中)						告 発 件 数 (年度中)		調査・監視 指導施設数 (年度中)
営業許可 取消命令	営業禁止 命 令	営業停止 命 令	改善命令	物品廃棄 命 令	その 他	無許可営業	その 他	
-	-	-	-	-	-	-	-	16
-	-	-	-	-	-	-	-	73
-	-	-	-	-	-	-	-	1
-	-	-	-	-	-	-	-	445
-	-	-	-	-	-	-	-	466
-	-	-	-	-	-	-	-	18
-	-	-	-	-	-	-	-	-
-	-	-	-	-	-	-	-	37
-	-	-	-	-	-	-	-	2
-	-	-	-	-	-	-	-	3
	-	-		-	-		-	7,001
	-	-		-	-		-	43
	-	-		-	-		-	2
	-	-		-	-		-	11
	-	-		-	-		-	196
	-	-		-	-		-	-
	-	-		-	-		-	208
	-	-		-	-		-	899
	-	-		-	-		-	1,057
	-	-		-	-		-	1,345
	-	-		-	-		-	1,517
	-	-		-	-		-	-
	-	-		-	-		-	851
	-	-		-	-		-	-
	-	-		-	-		-	872

第24表 食品等の収去試験

食品名	区分	試験した収去検体数 (実数)	不良検体数 (実数)		
				大腸菌群	異物
総数		1,863	18	9	-
魚介類		95	1	-	-
冷凍食品	無加熱摂取冷凍食品	41	-	-	-
	凍結直前に加熱された加熱後摂取冷凍食品	8	-	-	-
	凍結直前未加熱の加熱後摂取冷凍食品	53	-	-	-
	生食用冷凍鮮魚介類	-	-	-	-
魚介類加工品 (かん詰, びん詰を除く)	188	5	4	-	
肉卵類及びその加工品 (かん詰, びん詰を除く)	282	-	-	-	
乳製品	63	-	-	-	
乳類加工品(アイスクリーム類を除きマーガリンを含む)	20	-	-	-	
アイスクリーム類・氷菓	78	6	5	-	
穀類及びその加工品 (かん詰, びん詰を除く)	208	2		-	
野菜類, 果物及びその加工品 (かん詰, びん詰を除く)	391	1		-	
菓子類	146	1	-	-	
清涼飲料水	1	-	-	-	
酒精飲料	20	-		-	
氷雪	-	-	-	-	
水	-	-	-	-	
かん詰・びん詰食品	90	-		-	
その他の食品	154	2	-	-	
添加物及びその製剤	5	-		-	
器具及び容器包装	20	-			
おもちゃ	-	-			

注：暫定的規制値の定められているものの試験した収去検体数

# 実施状況（乳以外の食品等）

平成29年度

不良理由（延数）					暫定的規制値の定められているものの試験した収去検体数（実数）
添加物使用基準	法定外添加物	残留農薬基準	残留動物用医薬品	その他	
-	-	-	1	8	5
-	-	-	1	-	2
-	-	-	-	-	-
-	-	-	-	-	-
-	-	-	-	-	-
-	-	-	-	-	-
-	-	-	-	1	-
-	-	-	-	-	3
-	-	-	-	-	-
-	-	-	-	-	-
-	-	-	-	1	-
-	-	-	-	2	-
-	-	-	-	1	-
-	-	-	-	1	-
-	-	-	-	-	-
-	-	-	-	-	-
-	-	-	-	-	-
-	-	-	-	-	-
-	-	-	-	-	-
-	-	-	-	2	-
	-			-	-
	-			-	-
	-			-	-



# 8 環境衛生

## 第25表 環境衛生監視員等の調査

区 分	総 数	営 業 関 係 施 設								飲 料			
		総 数	旅館等	興行場	公衆浴場	理容所	美容所	クリーニング所	無店舗取次店	総 数	水道事業 (簡易水道事業を除く)	簡易水道事業	水道用水供給事業
総 数	1,481	966	301	17	126	67	287	163	5	60	2	-	-
高松市	616	528	105	11	61	47	199	105	-	54	-	-	-
東 讃	106	87	52	2	6	6	10	6	5	-	-	-	-
小 豆	421	48	25	-	4	2	11	6	-	-	-	-	-
中 讃	90	74	16	1	6	1	12	38	-	6	2	-	-
西 讃	248	229	103	3	49	11	55	8	-	-	-	-	-

## 監視指導延施設数，保健所別

平成29年度

水 施 設				そ の 他 の 施 設							その他
専用水道	簡易専用水道	その他の水道	井戸等	総数	化製場 準ずる施設を含む	畜舎・ 家きん舎	火葬場	墓地・ 納骨堂	特 定 建築物	一 般 プール	
4	50	1	3	90	2	1	-	-	49	38	365
4	49	1	-	34	1	-	-	-	22	11	-
-	-	-	-	19	-	-	-	-	12	7	-
-	-	-	-	8	-	-	-	-	2	6	365
-	1	-	3	10	-	1	-	-	1	8	-
-	-	-	-	19	1	-	-	-	12	6	-

第26表 献血事業概要

平成29年末現在

事項 月別	申込者数	採血者数	適格率(%)	採血者数内訳									出張採血
				血液センター			献血ルーム			移動採血車			
				採血者数	稼働日数	一日当たり採血者数	採血者数	稼働日数	一日当たり採血者数	採血者数	稼働日数	一日当たり採血者数	
総数	40,568	35,012	86.3	-	-	-	17,472	360	49	17,540	315	56	-
1月	3,355	2,881	85.9	-	-	-	1,504	30	50	1,377	26	53	-
2月	3,466	2,988	86.2	-	-	-	1,421	28	51	1,567	29	54	-
3月	3,684	3,179	86.3	-	-	-	1,476	31	48	1,703	32	53	-
4月	3,245	2,772	85.4	-	-	-	1,437	30	48	1,335	25	53	-
5月	3,503	3,008	85.9	-	-	-	1,559	31	50	1,449	25	58	-
6月	3,403	2,912	85.6	-	-	-	1,393	30	46	1,519	27	56	-
7月	3,209	2,748	85.6	-	-	-	1,448	30	48	1,300	23	57	-
8月	3,367	2,953	87.7	-	-	-	1,506	30	50	1,447	25	58	-
9月	3,187	2,738	85.9	-	-	-	1,406	29	48	1,332	24	56	-
10月	3,398	2,998	88.2	-	-	-	1,457	31	47	1,541	28	55	-
11月	3,115	2,705	86.8	-	-	-	1,320	30	44	1,385	23	60	-
12月	3,636	3,130	86.1	-	-	-	1,545	30	52	1,585	28	57	-

第27表 薬事関係営業施設数，保健所別

平成29年度末現在

業態 保健所	薬局	医薬品販売業					医療機器販売業		医療機器貸与業	
		店舗	卸売	薬種商	特例	配置※	高度管理医療機器等	管理医療機器	高度管理医療機器等	管理医療機器
総数	530	244	144	4	5	60	702	2,551	301	214
高松市	233	102	15	-	1		423	1,098	230	116
東讃	53	21	91	1	-		51	281	10	15
小豆	12	8	3	-	1		10	88	5	6
中讃	171	77	28	-	-		162	759	46	59
西讃	61	36	7	3	3		56	325	10	18

※ 県外在住者を含む

第28表 薬 事

区 分	許可・登録・届出施設数 (年度末現在)	立入検査施行施設数 (年度中)	違反発見施設数 (年度中)	特定販売実施施設数 (年度末現在)	違 反 発 見 件									
					無許可・無届業 無登録	無承認品	不良品	不正表示品	虚偽・誇大等	毒劇薬の等	陳劇薬の貯蔵列	の譲渡記録等	の譲渡記録等	制限販売目録
医 薬	局	530	300	25	37							3		
製 造 業	専 業	大臣許可分	2											
		知事許可分	23	11	1									
製 販 業	製 販 業	局	80	45										
		第1種	4	1	1									
		第2種	9	3	2									
店 舗 販 売 業	卸 売 販 売 業	業	244	189	13	16				2				
		業	144	47	1									
業	特 例 販 売 業	業	4											
		業	5	1										
		業	60	1										
業	配 販 業	従 事 者	139											
		業 務 上 取 扱 施 設		158	2							1		
医 薬 部 外 品	製 造 業	20	5	2										
	製 造 販 売 業	17	4	4										
	販 売 業		396	1					1					
化 粧 品	業 務 上 取 扱 施 設		111											
	製 造 業	40	11	6										
	製 造 販 売 業	30	7	7										
医 療 機 器	販 売 業		293	1					1					
	業 務 上 取 扱 施 設		6											
	製 造 業	23	6											
修 理 業	大 臣 許 可 分													
	知 事 許 可 分	91	27	1										
製 販 業	製 販 業	第1種												
		第2種	6	1	1									
		第3種	4	1	1									
販 売 業	販 売 業	高 度 管 理 医 療 機 器 等	702	307	13									
		管 理 医 療 機 器	2,551	280	1					1				
		一 般 医 療 機 器												
貸 与 業	貸 与 業	高 度 管 理 医 療 機 器 等	301	87	6									
		管 理 医 療 機 器	214	8										
		一 般 医 療 機 器												
業 務 上 取 扱 施 設		98												
体 用 外 医 薬 断 品	製 造 業	1												
	製 造 販 売 業	1	1	1										
	業 務 上 取 扱 施 設		67											
再 製 生 医 療 等 品	製 造 業													
	製 造 販 売 業													
	販 売 業	9	5											
業 務 上 取 扱 施 設		1												
小 計		5,334	2,521	90	53	-	-	-	-	5	-	4	-	-
指 定 薬 物 等 を 取 扱 う 施 設														
計		5,334	2,521	90	53	-	-	-	-	5	-	4	-	-

# 監視状況

平成29年度

数 (年度中)											処分件数 (年度中)					告発件数 (年度中)
構造不設備	販売体制等備	の特定販売に 係る違反	医薬品販売業者の 管理者に係る違反	製造販売後不安 全管理の不備	品質管理備	の指 定製 薬物 造	の指 定輸 入	の指 定授 与等	の指 定告 物	その他	許可取消・業務停止 取消・登録	改善命令等	検査命令等	廃棄等	その他	
5	11		21							20	1				7	
										1					1	
				1	1											
				1	2										1	
1	11		7							12						
			1													
										1					2	
										2					2	
				2	4										4	
1										6					6	
				4	7										7	
										1					1	
				1	1										1	
				1	1										1	
										15	1					
										6					1	
				1	1					1					1	
7	22	-	29	11	17	-	-	-	-	65	2	-	-	-	35	
7	22	-	29	11	17	-	-	-	-	65	2	-	-	-	35	

第29表 健康増進事業等の対象者数

区 分	健康診査			胃がん			肺がん	
	総 数	男	女	総 数	男	女	総 数	男
総 数	7,594	3,769	3,825	616,612	286,506	330,106	616,612	286,506
市 計	6,697	3,291	3,406	516,028	239,761	276,267	516,028	239,761
町 計	897	478	419	100,584	46,745	53,839	100,584	46,745
高松市保健所	4,373	2,064	2,309	255,445	118,751	136,694	255,445	118,751
高 松 市	4,373	2,064	2,309	255,445	118,751	136,694	255,445	118,751
東 讃 保 健 所	414	232	182	75,535	35,056	40,479	75,535	35,056
さぬき市	169	98	71	33,272	15,434	17,838	33,272	15,434
東かがわ市	112	59	53	22,509	10,356	12,153	22,509	10,356
三 木 町	126	71	55	17,784	8,324	9,460	17,784	8,324
直 島 町	7	4	3	1,970	942	1,028	1,970	942
小豆保健所	236	120	116	20,959	9,566	11,393	20,959	9,566
土 庄 町	85	44	41	10,183	4,624	5,559	10,183	4,624
小豆島町	151	76	75	10,776	4,942	5,834	10,776	4,942
中 讃 保 健 所	2,210	1,171	1,039	181,279	84,408	96,871	181,279	84,408
丸 亀 市	740	404	336	66,924	31,323	35,601	66,924	31,323
坂 出 市	494	261	233	34,985	16,085	18,900	34,985	16,085
善 通 寺 市	448	223	225	19,499	9,087	10,412	19,499	9,087
宇 多 津 町	165	85	80	9,963	4,675	5,288	9,963	4,675
綾 川 町	54	34	20	15,994	7,557	8,437	15,994	7,557
琴 平 町	123	62	61	6,462	2,876	3,586	6,462	2,876
多 度 津 町	132	73	59	14,561	6,812	7,749	14,561	6,812
まんのう町	54	29	25	12,891	5,993	6,898	12,891	5,993
西 讃 保 健 所	361	182	179	83,394	38,725	44,669	83,394	38,725
観 音 寺 市	178	82	96	38,735	17,953	20,782	38,735	17,953
三 豊 市	183	100	83	44,659	20,772	23,887	44,659	20,772
全 国	1,645,317	821,276	824,041	77,286,130	36,477,780	40,808,350	77,292,839	36,477,780

## 保健所・市町別

平成29年度

女	大腸がん			子宮頸がん	乳がん
	総数	男	女		
330,106	616,612	286,506	330,106	429,009	330,106
276,267	516,028	239,761	276,267	360,691	276,267
53,839	100,584	46,745	53,839	68,318	53,839
136,694	255,445	118,751	136,694	182,432	136,694
136,694	255,445	118,751	136,694	182,432	136,694
40,479	75,535	35,056	40,479	50,169	40,479
17,838	33,272	15,434	17,838	21,925	17,838
12,153	22,509	10,356	12,153	14,621	12,153
9,460	17,784	8,324	9,460	12,297	9,460
1,028	1,970	942	1,028	1,326	1,028
11,393	20,959	9,566	11,393	13,625	11,393
5,559	10,183	4,624	5,559	6,687	5,559
5,834	10,776	4,942	5,834	6,938	5,834
96,871	181,279	84,408	96,871	126,096	96,871
35,601	66,924	31,323	35,601	47,450	35,601
18,900	34,985	16,085	18,900	23,898	18,900
10,412	19,499	9,087	10,412	13,678	10,412
5,288	9,963	4,675	5,288	7,570	5,288
8,437	15,994	7,557	8,437	10,642	8,437
3,586	6,462	2,876	3,586	4,371	3,586
7,749	14,561	6,812	7,749	9,861	7,749
6,898	12,891	5,993	6,898	8,626	6,898
44,669	83,394	38,725	44,669	56,687	44,669
20,782	38,735	17,953	20,782	26,855	20,782
23,887	44,659	20,772	23,887	29,832	23,887
40,808,350	77,340,403	36,477,780	40,808,350	54,627,490	40,809,112



第30表 個別健康教育実施人員，

区 分	(特定健康診査要指導者) 個別健康教育開始									
	総 数					市町村実施				
	総 数	高 血 圧	脂 質 異 常 症	糖 尿 病	喫 煙	総 数	高 血 圧	脂 質 異 常 症	糖 尿 病	喫 煙
総 数	-	-	-	-	-	-	-	-	-	-
市 計	-	-	-	-	-	-	-	-	-	-
町 計	-	-	-	-	-	-	-	-	-	-
高松市保健所	-	-	-	-	-	-	-	-	-	-
高 松 市	-	-	-	-	-	-	-	-	-	-
東 讃 保 健 所	-	-	-	-	-	-	-	-	-	-
さぬき市	-	-	-	-	-	-	-	-	-	-
東かがわ市	-	-	-	-	-	-	-	-	-	-
三 木 町	-	-	-	-	-	-	-	-	-	-
直 島 町	-	-	-	-	-	-	-	-	-	-
小豆保健所	-	-	-	-	-	-	-	-	-	-
土 庄 町	-	-	-	-	-	-	-	-	-	-
小豆島町	-	-	-	-	-	-	-	-	-	-
中 讃 保 健 所	-	-	-	-	-	-	-	-	-	-
丸 亀 市	-	-	-	-	-	-	-	-	-	-
坂 出 市	-	-	-	-	-	-	-	-	-	-
善 通 寺 市	-	-	-	-	-	-	-	-	-	-
宇 多 津 町	-	-	-	-	-	-	-	-	-	-
綾 川 町	-	-	-	-	-	-	-	-	-	-
琴 平 町	-	-	-	-	-	-	-	-	-	-
多 度 津 町	-	-	-	-	-	-	-	-	-	-
まんのう町	-	-	-	-	-	-	-	-	-	-
西 讃 保 健 所	-	-	-	-	-	-	-	-	-	-
観 音 寺 市	-	-	-	-	-	-	-	-	-	-
三 豊 市	-	-	-	-	-	-	-	-	-	-
全 国	11,729	2,530	3,770	4,551	878	11,084	2,342	3,590	4,314	838

# 教育内容・保健所・市町別（1/2）

平成29年度

					(特定健康診査要指導者) 個別健康教育終了									
医療機関委託					総数					市町村実施				
総数	高血圧	脂異常質症	糖尿病	喫煙	総数	高血圧	脂異常質症	糖尿病	喫煙	総数	高血圧	脂異常質症	糖尿病	喫煙
-	-	-	-	-	-	-	-	-	-	-	-	-	-	-
-	-	-	-	-	-	-	-	-	-	-	-	-	-	-
-	-	-	-	-	-	-	-	-	-	-	-	-	-	-
-	-	-	-	-	-	-	-	-	-	-	-	-	-	-
-	-	-	-	-	-	-	-	-	-	-	-	-	-	-
-	-	-	-	-	-	-	-	-	-	-	-	-	-	-
-	-	-	-	-	-	-	-	-	-	-	-	-	-	-
-	-	-	-	-	-	-	-	-	-	-	-	-	-	-
-	-	-	-	-	-	-	-	-	-	-	-	-	-	-
-	-	-	-	-	-	-	-	-	-	-	-	-	-	-
-	-	-	-	-	-	-	-	-	-	-	-	-	-	-
-	-	-	-	-	-	-	-	-	-	-	-	-	-	-
-	-	-	-	-	-	-	-	-	-	-	-	-	-	-
-	-	-	-	-	-	-	-	-	-	-	-	-	-	-
-	-	-	-	-	-	-	-	-	-	-	-	-	-	-
-	-	-	-	-	-	-	-	-	-	-	-	-	-	-
-	-	-	-	-	-	-	-	-	-	-	-	-	-	-
-	-	-	-	-	-	-	-	-	-	-	-	-	-	-
-	-	-	-	-	-	-	-	-	-	-	-	-	-	-
-	-	-	-	-	-	-	-	-	-	-	-	-	-	-
-	-	-	-	-	-	-	-	-	-	-	-	-	-	-
645	188	180	237	40	6,390	1,374	1,907	2,567	542	5,859	1,223	1,761	2,353	522

第30表つき (2/2)

区 分	(特定健康診査要指導者) 個別健康教育終了					(受診勧奨者であって医師が必要と認めた)							
	医療機関委託					総 数				市町村実施			
	総 数	高 血 圧	脂 異 常 質 症	糖 尿 病	喫 煙	総 数	高 血 圧	脂 異 常 質 症	糖 尿 病	総 数	高 血 圧	脂 異 常 質 症	糖 尿 病
総 数	-	-	-	-	-	76	-	-	76	76	-	-	76
市 計	-	-	-	-	-	76	-	-	76	76	-	-	76
町 計	-	-	-	-	-	-	-	-	-	-	-	-	-
高松市保健所	-	-	-	-	-	76	-	-	76	76	-	-	76
高 松 市	-	-	-	-	-	76	-	-	76	76	-	-	76
東 讃 保 健 所	-	-	-	-	-	-	-	-	-	-	-	-	-
さぬき市	-	-	-	-	-	-	-	-	-	-	-	-	-
東かがわ市	-	-	-	-	-	-	-	-	-	-	-	-	-
三 木 町	-	-	-	-	-	-	-	-	-	-	-	-	-
直 島 町	-	-	-	-	-	-	-	-	-	-	-	-	-
小豆保健所	-	-	-	-	-	-	-	-	-	-	-	-	-
土 庄 町	-	-	-	-	-	-	-	-	-	-	-	-	-
小豆島町	-	-	-	-	-	-	-	-	-	-	-	-	-
中 讃 保 健 所	-	-	-	-	-	-	-	-	-	-	-	-	-
丸 亀 市	-	-	-	-	-	-	-	-	-	-	-	-	-
坂 出 市	-	-	-	-	-	-	-	-	-	-	-	-	-
善 通 寺 市	-	-	-	-	-	-	-	-	-	-	-	-	-
宇 多 津 町	-	-	-	-	-	-	-	-	-	-	-	-	-
綾 川 町	-	-	-	-	-	-	-	-	-	-	-	-	-
琴 平 町	-	-	-	-	-	-	-	-	-	-	-	-	-
多 度 津 町	-	-	-	-	-	-	-	-	-	-	-	-	-
まんのう町	-	-	-	-	-	-	-	-	-	-	-	-	-
西 讃 保 健 所	-	-	-	-	-	-	-	-	-	-	-	-	-
観 音 寺 市	-	-	-	-	-	-	-	-	-	-	-	-	-
三 豊 市	-	-	-	-	-	-	-	-	-	-	-	-	-
全 国	531	151	146	214	20	3,386	1,059	1,190	1,137	3,330	1,041	1,170	1,119

者) 指導開始				(受診勧奨者であって医師が必要と認めた者) 指導終了											
医療機関委託				総 数				市町村実施				医療機関委託			
総 数	高 血 圧	脂 質 異 常 症	糖 尿 病	総 数	高 血 圧	脂 質 異 常 症	糖 尿 病	総 数	高 血 圧	脂 質 異 常 症	糖 尿 病	総 数	高 血 圧	脂 質 異 常 症	糖 尿 病
-	-	-	-	76	-	-	76	76	-	-	76	-	-	-	-
-	-	-	-	76	-	-	76	76	-	-	76	-	-	-	-
-	-	-	-	-	-	-	-	-	-	-	-	-	-	-	-
-	-	-	-	76	-	-	76	76	-	-	76	-	-	-	-
-	-	-	-	76	-	-	76	76	-	-	76	-	-	-	-
-	-	-	-	-	-	-	-	-	-	-	-	-	-	-	-
-	-	-	-	-	-	-	-	-	-	-	-	-	-	-	-
-	-	-	-	-	-	-	-	-	-	-	-	-	-	-	-
-	-	-	-	-	-	-	-	-	-	-	-	-	-	-	-
-	-	-	-	-	-	-	-	-	-	-	-	-	-	-	-
-	-	-	-	-	-	-	-	-	-	-	-	-	-	-	-
-	-	-	-	-	-	-	-	-	-	-	-	-	-	-	-
-	-	-	-	-	-	-	-	-	-	-	-	-	-	-	-
-	-	-	-	-	-	-	-	-	-	-	-	-	-	-	-
-	-	-	-	-	-	-	-	-	-	-	-	-	-	-	-
-	-	-	-	-	-	-	-	-	-	-	-	-	-	-	-
-	-	-	-	-	-	-	-	-	-	-	-	-	-	-	-
-	-	-	-	-	-	-	-	-	-	-	-	-	-	-	-
-	-	-	-	-	-	-	-	-	-	-	-	-	-	-	-
-	-	-	-	-	-	-	-	-	-	-	-	-	-	-	-
-	-	-	-	-	-	-	-	-	-	-	-	-	-	-	-
-	-	-	-	-	-	-	-	-	-	-	-	-	-	-	-
56	18	20	18	2,695	805	910	980	2,647	790	893	964	48	15	17	16

第31表 集団健康教育

区 分	集 団 健 育					
	開 催 回 数					
	総 数	一 般	歯周疾患	ロコモティブシンドローム(運動器症候群)	慢性閉塞性肺疾患(COPD)	病態別
総 数	3,373	2,996	47	171	2	152
市 計	2,944	2,683	41	139	2	75
町 計	429	313	6	32	-	77
高松市保健所	169	132	12	3	-	21
高 松 市	169	132	12	3	-	21
東 讃 保 健 所	220	207	1	10	-	2
さ ぬ き 市	138	138	-	-	-	-
東 か が わ 市	19	18	1	-	-	-
三 木 町	20	18	-	-	-	2
直 島 町	43	33	-	10	-	-
小 豆 保 健 所	75	40	3	-	-	32
土 庄 町	21	8	-	-	-	13
小 豆 島 町	54	32	3	-	-	19
中 讃 保 健 所	2,798	2,513	30	158	2	91
丸 亀 市	2,104	1,904	23	128	2	45
坂 出 市	128	112	4	8	-	3
善 通 寺 市	275	275	-	-	-	-
宇 多 津 町	104	96	-	-	-	8
綾 川 町	32	20	-	-	-	12
琴 平 町	20	17	1	-	-	2
多 度 津 町	69	46	2	11	-	9
ま ん の う 町	66	43	-	11	-	12
西 讃 保 健 所	111	104	1	-	-	6
観 音 寺 市	49	48	1	-	-	-
三 豊 市	62	56	-	-	-	6
全 国	138,994	96,846	5,506	16,788	1,072	18,521

# の開催，保健所・市町別

平成29年度

康 教 育							
参 加 延 人 員							
薬	総 数	一 般	歯周疾患	ロコモティブシンドローム(運動器症候群)	慢性閉塞性肺疾患(COPD)	病態別	薬
5	103,586	95,911	1,650	2,943	110	2,854	118
4	98,960	92,785	1,567	2,285	110	2,098	115
1	4,626	3,126	83	658	-	756	3
1	6,674	4,550	1,061	120	-	928	15
1	6,674	4,550	1,061	120	-	928	15
-	3,463	3,359	30	72	-	2	-
-	2,553	2,553	-	-	-	-	-
-	469	439	30	-	-	-	-
-	105	103	-	-	-	2	-
-	336	264	-	72	-	-	-
-	1,062	738	74	-	-	250	-
-	200	163	-	-	-	37	-
-	862	575	74	-	-	213	-
4	90,098	85,021	480	2,751	110	1,633	103
2	82,392	78,538	433	2,106	110	1,109	96
1	914	793	38	59	-	20	4
-	3,669	3,669	-	-	-	-	-
-	467	430	-	-	-	37	-
-	168	130	-	-	-	38	-
-	73	46	2	-	-	25	-
1	393	248	7	60	-	75	3
-	2,022	1,167	-	526	-	329	-
-	2,289	2,243	5	-	-	41	-
-	619	614	5	-	-	-	-
-	1,670	1,629	-	-	-	41	-
261	2,610,922	1,822,323	113,319	246,412	39,095	379,951	9,822

第32表 健康相談の

区 分	開 催 回 数								
	総 数	重 点 健 康 相 談							
		総 数	高 血 圧	脂 質 異 常 症	糖 尿 病	歯 周 疾 患	骨 粗 鬆 症	女 性 の 健 康	病 態 別
総 数	1,785	439	33	26	10	57	116	17	180
市 計	1,322	264	27	23	-	26	94	5	89
町 計	463	175	6	3	10	31	22	12	91
高松市保健所	130	41	2	2	-	4	31	2	-
高 松 市	130	41	2	2	-	4	31	2	-
東 讃 保 健 所	368	73	-	-	-	15	11	12	35
さぬき市	72	-	-	-	-	-	-	-	-
東かがわ市	187	32	-	-	-	10	11	-	11
三 木 町	79	17	-	-	-	5	-	12	-
直 島 町	30	24	-	-	-	-	-	-	24
小豆保健所	77	31	-	-	-	4	-	-	27
土 庄 町	27	23	-	-	-	4	-	-	19
小豆島町	50	8	-	-	-	-	-	-	8
中 讃 保 健 所	1,131	241	29	24	10	26	60	-	92
丸 亀 市	472	79	22	20	-	1	31	-	5
坂 出 市	45	15	1	1	-	3	7	-	3
善 通 寺 市	337	44	-	-	-	-	-	-	44
宇 多 津 町	82	37	-	-	-	-	4	-	33
綾 川 町	20	8	-	-	-	8	-	-	-
琴 平 町	58	11	-	3	7	-	1	-	-
多 度 津 町	63	18	6	-	3	1	5	-	3
まんのう町	54	29	-	-	-	13	12	-	4
西 讃 保 健 所	79	53	2	-	-	8	14	3	26
観 音 寺 市	36	31	-	-	-	-	12	-	19
三 豊 市	43	22	2	-	-	8	2	3	7
全 国	199,510	68,712	11,128	6,338	9,376	7,414	5,347	3,934	25,175

# 開催，保健所・市町別

平成29年度

被 指 導 延 人 員										
総合健康相談	総 数	重 点 健 康 相 談								総合健康相談
		総 数	高血圧	脂 質 異常症	糖尿病	歯周疾患	骨粗鬆症	女性の 健 康	病態別	
1,346	21,388	7,653	631	1,320	15	547	4,289	136	715	13,735
1,058	19,046	6,937	618	1,314	-	294	4,214	105	392	12,109
288	2,342	716	13	6	15	253	75	31	323	1,626
89	6,957	2,747	84	210	-	61	2,307	85	-	4,210
89	6,957	2,747	84	210	-	61	2,307	85	-	4,210
295	952	308	-	-	-	86	27	31	164	644
72	258	-	-	-	-	-	-	-	-	258
155	404	150	-	-	-	79	27	-	44	254
62	143	38	-	-	-	7	-	31	-	105
6	147	120	-	-	-	-	-	-	120	27
46	519	128	-	-	-	14	-	-	114	391
4	71	46	-	-	-	14	-	-	32	25
42	448	82	-	-	-	-	-	-	82	366
890	12,620	4,185	533	1,110	15	345	1,841	-	341	8,435
393	6,909	3,249	430	1,103	-	37	1,526	-	153	3,660
30	568	414	90	1	-	76	240	-	7	154
293	3,610	92	-	-	-	-	-	-	92	3,518
45	595	46	-	-	-	-	4	-	42	549
12	59	15	-	-	-	15	-	-	-	44
47	129	27	-	6	11	-	10	-	-	102
45	121	55	13	-	4	2	21	-	15	66
25	629	287	-	-	-	215	40	-	32	342
26	340	285	14	-	-	41	114	20	96	55
5	96	91	-	-	-	-	48	-	43	5
21	244	194	14	-	-	41	66	20	53	50
130,798	1,239,899	456,955	72,065	23,033	34,204	73,050	93,220	21,795	139,588	782,944



第33表 健康診査受診者数・保健指導

区 分	受 診 者 数										
	健 康 診 査										
	総 数	40～ 49歳	50～ 59歳	60～ 64歳	65～ 69歳	70～ 74歳	75歳 以上	個別 (再掲)	集団 (再掲)	総 数	40～ 49歳
総 数	1,162	91	141	136	182	188	424	1,145	17	-	-
市 計	1,091	85	130	127	167	175	407	1,082	9	-	-
町 計	71	6	11	9	15	13	17	63	8	-	-
高松市保健所	733	56	71	76	100	124	306	733	-	-	-
高 松 市	733	56	71	76	100	124	306	733	-	-	-
東讃保健所	43	8	6	3	9	9	8	41	2	-	-
さぬき市	25	5	2	3	5	6	4	24	1	-	-
東かがわ市	7	-	1	-	2	2	2	6	1	-	-
三 木 町	11	3	3	-	2	1	2	11	-	-	-
直 島 町	-	-	-	-	-	-	-	-	-	-	-
小豆保健所	4	1	-	1	1	1	-	-	4	-	-
土 庄 町	2	1	-	-	-	1	-	-	2	-	-
小豆島町	2	-	-	1	1	-	-	-	2	-	-
中讃保健所	366	25	60	53	69	52	107	361	5	-	-
丸 亀 市	204	11	35	29	38	28	63	204	-	-	-
坂 出 市	59	6	8	7	12	7	19	59	-	-	-
善 通 寺 市	47	6	9	9	7	6	10	46	1	-	-
宇 多 津 町	26	1	5	5	5	3	7	26	-	-	-
綾 川 町	5	-	1	-	2	1	1	5	-	-	-
琴 平 町	11	1	-	-	2	3	5	11	-	-	-
多 度 津 町	10	-	1	2	2	4	1	9	1	-	-
まんのう町	4	-	1	1	1	-	1	1	3	-	-
西讃保健所	16	1	4	3	3	2	3	10	6	-	-
観 音 寺 市	6	1	1	-	1	1	2	6	-	-	-
三 豊 市	10	-	3	3	2	1	1	4	6	-	-
全 国	120,589	13,795	18,274	11,814	18,334	19,130	39,242	101,059	19,533	1,236	6

注：老人保健法に基づき市区町村が実施していた基本健康診査は、平成20年度より高齢者の医療の確保に関する法律に基づき保険者が実施する特定健康診査と、健康増進法に基づき市区町村が実施する健康診査に分かれた。本書では市区町村が実施した健康診査について計上している。



### 第33表つづき (2/2)

区 分	受診者数(総数)										服薬中 の対象	
	介護家族訪問 健康診査			保健指導非対象者							総 数	40～ 49歳
	75歳 以上	個別 (再掲)	集団 (再掲)	総 数	40～ 49歳	50～ 59歳	60～ 64歳	65～ 69歳	70～ 74歳			
総 数	-	-	-	271	49	61	42	61	58	331	22	
市 計	-	-	-	243	46	54	38	53	52	317	21	
町 計	-	-	-	28	3	7	4	8	6	14	1	
高松市保健所	-	-	-	116	27	25	16	22	26	256	17	
高 松 市	-	-	-	116	27	25	16	22	26	256	17	
東 讃 保 健 所	-	-	-	16	5	2	1	5	3	13	1	
さぬき市	-	-	-	10	4	-	1	3	2	9	-	
東かがわ市	-	-	-	2	-	-	-	1	1	1	-	
三 木 町	-	-	-	4	1	2	-	1	-	3	1	
直 島 町	-	-	-	-	-	-	-	-	-	-	-	
小豆保健所	-	-	-	2	-	-	1	1	-	-	-	
土 庄 町	-	-	-	-	-	-	-	-	-	-	-	
小豆島町	-	-	-	2	-	-	1	1	-	-	-	
中 讃 保 健 所	-	-	-	131	16	32	23	32	28	56	4	
丸 亀 市	-	-	-	80	7	21	17	18	17	-	-	
坂 出 市	-	-	-	13	5	3	-	2	3	25	-	
善 通 寺 市	-	-	-	16	2	3	3	6	2	20	4	
宇 多 津 町	-	-	-	7	1	2	1	1	2	8	-	
綾 川 町	-	-	-	4	-	1	-	2	1	-	-	
琴 平 町	-	-	-	5	1	-	-	2	2	-	-	
多 度 津 町	-	-	-	3	-	1	1	-	1	3	-	
まんのう町	-	-	-	3	-	1	1	1	-	-	-	
西 讃 保 健 所	-	-	-	6	1	2	1	1	1	6	-	
観 音 寺 市	-	-	-	1	1	-	-	-	-	3	-	
三 豊 市	-	-	-	5	-	2	1	1	1	3	-	
全 国	1	1	1	42,976	8,364	9,899	6,062	9,113	9,538	25,104	2,254	

## 保健指導区別実人員

のため保健指導 から除外した者				動機付け支援						積極的支援			
50～ 59歳	60～ 64歳	65～ 69歳	70～ 74歳	総 数	40～ 49歳	50～ 59歳	60～ 64歳	65～ 69歳	70～ 74歳	総 数	40～ 49歳	50～ 59歳	60～ 64歳
51	65	85	108	75	7	4	6	36	22	61	13	25	23
49	62	81	104	67	6	4	5	33	19	57	12	23	22
2	3	4	4	8	1	-	1	3	3	4	1	2	1
34	49	65	91	25	3	-	2	13	7	30	9	12	9
34	49	65	91	25	3	-	2	13	7	30	9	12	9
2	1	4	5	2	1	-	-	-	1	4	1	2	1
2	1	2	4	-	-	-	-	-	-	2	1	-	1
-	-	1	-	1	-	-	-	-	1	1	-	1	-
-	-	1	1	1	1	-	-	-	-	1	-	1	-
-	-	-	-	-	-	-	-	-	-	-	-	-	-
-	-	-	-	1	-	-	-	-	1	1	1	-	-
-	-	-	-	1	-	-	-	-	1	1	1	-	-
-	-	-	-	-	-	-	-	-	-	-	-	-	-
13	14	14	11	47	3	4	4	23	13	25	2	11	12
-	-	-	-	40	3	4	2	20	11	21	1	10	10
5	6	10	4	-	-	-	-	-	-	2	1	-	1
6	5	1	4	1	-	-	1	-	-	-	-	-	-
2	3	2	1	3	-	-	1	2	-	1	-	1	-
-	-	-	-	-	-	-	-	-	-	-	-	-	-
-	-	-	-	1	-	-	-	-	1	-	-	-	-
-	-	1	2	2	-	-	-	1	1	1	-	-	1
-	-	-	-	-	-	-	-	-	-	-	-	-	-
2	1	2	1	-	-	-	-	-	-	1	-	-	1
1	-	1	1	-	-	-	-	-	-	-	-	-	-
1	1	1	-	-	-	-	-	-	-	1	-	-	1
4,957	3,769	6,667	7,457	7,527	1,143	1,126	594	2,496	2,168	5,474	1,943	2,207	1,324

第34表 健康診査受診者数・検査

区 分	血 圧			脂質異常			糖 尿 病
	(再 掲)			(再 掲)			
	高血圧症 個別健康教 育対象者(ア)	高血圧症 個別健康教 育対象者(イ)		脂質異常症 個別健康教 育対象者(ア)	脂質異常症 個別健康教 育対象者(イ)		
総 数	1,159	121	297	1,151	259	277	1,152
市 計	1,089	116	279	1,083	246	268	1,085
町 計	70	5	18	68	13	9	67
高松市保健所	733	63	196	733	169	197	733
高 松 市	733	63	196	733	169	197	733
東 讃 保 健 所	42	6	17	42	11	13	42
さぬき市	24	4	14	24	8	9	24
東かがわ市	7	2	3	7	1	4	7
三 木 町	11	-	-	11	2	-	11
直 島 町	-	-	-	-	-	-	-
小豆保健所	3	2	-	2	1	-	2
土 庄 町	2	2	-	2	1	-	2
小豆島町	1	-	-	-	-	-	-
中 讃 保 健 所	365	47	83	364	77	67	363
丸 亀 市	204	36	42	204	64	40	204
坂 出 市	59	1	10	59	3	9	59
善 通 寺 市	46	7	13	46	-	9	46
宇 多 津 町	26	-	7	26	-	2	26
綾 川 町	5	1	1	5	-	2	4
琴 平 町	11	1	2	11	6	1	11
多 度 津 町	10	1	6	10	3	4	10
まんのう町	4	-	2	3	1	-	3
西 讃 保 健 所	16	3	1	10	1	-	12
観 音 寺 市	6	3	-	-	-	-	2
三 豊 市	10	-	1	10	1	-	10
全 国	118,628	12,744	35,402	117,781	24,502	32,869	116,579

# 結果別人員数，保健所・市町別

平成29年度

(再 掲)		貧血 (疑いを含む)	肝疾患 (疑いを含む)		腎機能 障 害 (疑いを含む)	た ば こ		
			(再掲) アルコール性 (疑いを含む)	総 数		習慣的に 吸って いない	習慣的に 吸っている	
糖尿病 個別健康教 育対象者(ア)	糖尿病 個別健康教 育対象者(イ)							
406	69	247	162	12	227	1,140	454	686
378	63	232	159	12	205	1,076	404	672
28	6	15	3	-	22	64	50	14
277	22	163	117	-	114	733	174	559
277	22	163	117	-	114	733	174	559
15	7	13	7	1	11	40	27	13
8	5	1	4	-	-	24	15	9
3	2	1	1	1	-	5	3	2
4	-	11	2	-	11	11	9	2
-	-	-	-	-	-	-	-	-
2	-	-	-	-	-	1	1	-
2	-	-	-	-	-	-	-	-
-	-	-	-	-	-	1	1	-
107	37	71	36	11	102	361	247	114
69	22	67	35	11	91	204	138	66
2	5	-	-	-	-	59	43	16
14	4	-	-	-	-	46	26	20
15	4	1	-	-	-	26	21	5
-	-	-	-	-	5	1	1	-
1	1	2	-	-	5	11	8	3
4	1	-	1	-	1	10	7	3
2	-	1	-	-	-	4	3	1
5	3	-	2	-	-	5	5	-
-	2	-	-	-	-	5	5	-
5	1	-	2	-	-	-	-	-
39,257	14,652	16,379	19,262	5,906	18,672	115,894	80,496	35,398

第35表 歯周疾患検診受診

区 分	受 診 者							
	総 数					男		
	総 数	40歳	50歳	60歳	70歳	総 数	40歳	50歳
総 数	7,062	1,671	1,164	1,478	2,749	2,356	512	324
市 計	6,493	1,551	1,068	1,353	2,521	2,130	463	301
町 計	569	120	96	125	228	226	49	23
高松市保健所	3,475	1,031	527	728	1,189	1,073	294	131
高 松 市	3,475	1,031	527	728	1,189	1,073	294	131
東 讚 保 健 所	330	50	52	76	152	119	16	15
さぬき市	283	41	46	62	134	102	13	14
東かがわ市	-	-	-	-	-	-	-	-
三木町	30	4	3	11	12	8	1	-
直島町	17	5	3	3	6	9	2	1
小豆保健所	49	20	28	1	-	16	11	4
土庄町	4	2	1	1	-	1	-	-
小豆島町	45	18	27	-	-	15	11	4
中 讚 保 健 所	1,977	362	319	418	878	700	123	93
丸亀市	1,313	233	228	273	579	461	79	68
坂出市	191	38	29	35	89	46	9	7
善通寺市	-	-	-	-	-	-	-	-
宇多津町	20	10	3	7	-	7	4	-
綾川町	119	31	18	28	42	41	10	5
琴平町	72	14	8	10	40	29	5	2
多度津町	73	10	10	15	38	33	4	4
まんのう町	189	26	23	50	90	83	12	7
西 讚 保 健 所	1,231	208	238	255	530	448	68	81
観音寺市	537	91	105	118	223	208	32	36
三豊市	694	117	133	137	307	240	36	45
全 国	338,725	80,335	72,866	68,650	116,874	119,110	26,095	23,041

参者数 , 指導区分・保健所・市町別 (1/2)

平成29年度

数							要精検者				
		女									
60歳	70歳	総数	40歳	50歳	60歳	70歳	総数	40歳	50歳	60歳	70歳
478	1,042	4,706	1,159	840	1,000	1,707	4,994	1,054	784	1,074	2,082
427	939	4,363	1,088	767	926	1,582	4,606	977	722	989	1,918
51	103	343	71	73	74	125	388	77	62	85	164
211	437	2,402	737	396	517	752	2,193	590	322	472	809
211	437	2,402	737	396	517	752	2,193	590	322	472	809
28	60	211	34	37	48	92	238	30	31	55	122
25	50	181	28	32	37	84	227	29	31	51	116
-	-	-	-	-	-	-	-	-	-	-	-
1	6	22	3	3	10	6	8	-	-	4	4
2	4	8	3	2	1	2	3	1	-	-	2
1	-	33	9	24	-	-	30	12	18	-	-
1	-	3	2	1	-	-	-	-	-	-	-
-	-	30	7	23	-	-	30	12	18	-	-
147	337	1,277	239	226	271	541	1,580	269	240	341	730
96	218	852	154	160	177	361	1,102	184	178	235	505
4	26	145	29	22	31	63	131	21	18	25	67
-	-	-	-	-	-	-	-	-	-	-	-
3	-	13	6	3	4	-	11	5	1	5	-
6	20	78	21	13	22	22	80	19	11	20	30
5	17	43	9	6	5	23	58	10	8	5	35
7	18	40	6	6	8	20	58	7	7	14	30
26	38	106	14	16	24	52	140	23	17	37	63
91	208	783	140	157	164	322	953	153	173	206	421
49	91	329	59	69	69	132	442	72	80	102	188
42	117	454	81	88	95	190	511	81	93	104	233
23,198	46,776	219,615	54,240	49,825	45,452	70,098	235,411	52,136	49,964	48,630	84,681



### 第35表つづき (2/2)

平成29年度

区 分	要指導者					異常認めず				
	総 数	40歳	50歳	60歳	70歳	総 数	40歳	50歳	60歳	70歳
総 数	1,518	482	282	309	445	550	135	98	95	222
市 計	1,392	454	256	277	405	495	120	90	87	198
町 計	126	28	26	32	40	55	15	8	8	24
高松市保健所	1,028	374	162	211	281	254	67	43	45	99
高 松 市	1,028	374	162	211	281	254	67	43	45	99
東 讃 保 健 所	51	9	14	11	17	41	11	7	10	13
さぬき市	25	4	9	3	9	31	8	6	8	9
東かがわ市	-	-	-	-	-	-	-	-	-	-
三木町	17	3	2	7	5	5	1	1	-	3
直島町	9	2	3	1	3	5	2	-	2	1
小豆保健所	16	7	8	1	-	3	1	2	-	-
土庄町	4	2	1	1	-	-	-	-	-	-
小豆島町	12	5	7	-	-	3	1	2	-	-
中 讃 保 健 所	258	57	52	56	93	139	36	27	21	55
丸亀市	133	31	32	26	44	78	18	18	12	30
坂出市	41	10	7	7	17	19	7	4	3	5
善通寺市	-	-	-	-	-	-	-	-	-	-
宇多津町	6	3	1	2	-	3	2	1	-	-
綾川町	21	6	4	6	5	18	6	3	2	7
琴平町	7	3	-	3	1	7	1	-	2	4
多度津町	8	1	3	-	4	7	2	-	1	4
まんのう町	42	3	5	12	22	7	-	1	1	5
西 讃 保 健 所	165	35	46	30	54	113	20	19	19	55
観音寺市	49	9	18	7	15	46	10	7	9	20
三豊市	116	26	28	23	39	67	10	12	10	35
全 国	67,136	18,937	15,431	13,217	19,551	36,023	9,196	7,462	6,777	12,588

第36表 骨粗鬆症検診受診者数(女), 指導区分・保健所・市町別(1/2)

平成29年度

区 分	受 診 者 数 (女)								要精検者	
	総 数	40歳	45歳	50歳	55歳	60歳	65歳	70歳	総 数	40歳
総 数	1,883	138	131	183	193	239	413	586	269	2
市 計	1,386	111	86	153	147	192	271	426	205	2
町 計	497	27	45	30	46	47	142	160	64	-
高松市保健所	-	-	-	-	-	-	-	-	-	-
高 松 市	-	-	-	-	-	-	-	-	-	-
東 讃 保 健 所	551	31	36	54	56	74	142	158	92	-
さぬき市	-	-	-	-	-	-	-	-	-	-
東かがわ市	386	28	23	46	39	55	86	109	59	-
三 木 町	165	3	13	8	17	19	56	49	33	-
直 島 町	-	-	-	-	-	-	-	-	-	-
小豆保健所	-	-	-	-	-	-	-	-	-	-
土 庄 町	-	-	-	-	-	-	-	-	-	-
小豆島町	-	-	-	-	-	-	-	-	-	-
中 讃 保 健 所	670	47	52	50	51	66	145	259	58	1
丸 亀 市	-	-	-	-	-	-	-	-	-	-
坂 出 市	338	23	20	28	22	38	59	148	27	1
善 通 寺 市	-	-	-	-	-	-	-	-	-	-
宇 多 津 町	-	-	-	-	-	-	-	-	-	-
綾 川 町	-	-	-	-	-	-	-	-	-	-
琴 平 町	148	12	16	13	13	10	37	47	19	-
多 度 津 町	184	12	16	9	16	18	49	64	12	-
まんのう町	-	-	-	-	-	-	-	-	-	-
西 讃 保 健 所	662	60	43	79	86	99	126	169	119	1
観 音 寺 市	662	60	43	79	86	99	126	169	119	1
三 豊 市	-	-	-	-	-	-	-	-	-	-
全 国	326,344	34,457	26,855	38,026	34,702	45,762	61,762	84,780	54,331	722

### 第36表つづき (2/2)

区 分	要 精 検 者						要 指			
	45歳	50歳	55歳	60歳	65歳	70歳	総 数	40歳	45歳	50歳
総 数	-	2	6	35	76	148	451	4	6	10
市 計	-	2	4	26	53	118	315	2	5	8
町 計	-	-	2	9	23	30	136	2	1	2
高松市保健所	-	-	-	-	-	-	-	-	-	-
高 松 市	-	-	-	-	-	-	-	-	-	-
東 讃 保 健 所	-	-	3	14	28	47	143	-	-	2
さぬき市	-	-	-	-	-	-	-	-	-	-
東かがわ市	-	-	2	7	16	34	99	-	-	2
三 木 町	-	-	1	7	12	13	44	-	-	-
直 島 町	-	-	-	-	-	-	-	-	-	-
小豆保健所	-	-	-	-	-	-	-	-	-	-
土 庄 町	-	-	-	-	-	-	-	-	-	-
小豆島町	-	-	-	-	-	-	-	-	-	-
中 讃 保 健 所	-	1	1	6	16	33	195	4	3	3
丸 亀 市	-	-	-	-	-	-	-	-	-	-
坂 出 市	-	1	-	4	5	16	103	2	2	1
善 通 寺 市	-	-	-	-	-	-	-	-	-	-
宇 多 津 町	-	-	-	-	-	-	-	-	-	-
綾 川 町	-	-	-	-	-	-	-	-	-	-
琴 平 町	-	-	-	2	5	12	52	1	-	1
多 度 津 町	-	-	1	-	6	5	40	1	1	1
まんのう町	-	-	-	-	-	-	-	-	-	-
西 讃 保 健 所	-	1	2	15	32	68	113	-	3	5
観 音 寺 市	-	1	2	15	32	68	113	-	3	5
三 豊 市	-	-	-	-	-	-	-	-	-	-
全 国	629	1,296	3,090	7,714	14,754	26,126	92,775	3,974	3,252	5,430

導 者				異 常 認 め ず							
55歳	60歳	65歳	70歳	総 数	40歳	45歳	50歳	55歳	60歳	65歳	70歳
30	45	142	214	1,163	132	125	171	157	159	195	224
24	39	85	152	866	107	81	143	119	127	133	156
6	6	57	62	297	25	44	28	38	32	62	68
-	-	-	-	-	-	-	-	-	-	-	-
-	-	-	-	-	-	-	-	-	-	-	-
6	12	59	64	316	31	36	52	47	48	55	47
-	-	-	-	-	-	-	-	-	-	-	-
5	12	36	44	228	28	23	44	32	36	34	31
1	-	23	20	88	3	13	8	15	12	21	16
-	-	-	-	-	-	-	-	-	-	-	-
-	-	-	-	-	-	-	-	-	-	-	-
-	-	-	-	-	-	-	-	-	-	-	-
13	15	51	106	417	42	49	46	37	45	78	120
-	-	-	-	-	-	-	-	-	-	-	-
8	9	17	64	208	20	18	26	14	25	37	68
-	-	-	-	-	-	-	-	-	-	-	-
-	-	-	-	-	-	-	-	-	-	-	-
-	-	-	-	-	-	-	-	-	-	-	-
3	5	19	23	77	11	16	12	10	3	13	12
2	1	15	19	132	11	15	8	13	17	28	40
-	-	-	-	-	-	-	-	-	-	-	-
11	18	32	44	430	59	40	73	73	66	62	57
11	18	32	44	430	59	40	73	73	66	62	57
-	-	-	-	-	-	-	-	-	-	-	-
8,626	16,008	23,552	31,933	179,160	29,754	22,966	31,290	22,980	22,035	23,434	26,701

第37表 胃がん検診受診者数，

区 分	受診者数[胃部エックス線検査] (男)						
	総数	40～ 49歳	50～ 59歳	60～ 69歳	70～ 79歳	80歳 以上	(再掲) 集団検診
総 数	12,738	1,561	1,161	4,229	4,355	1,432	10,534
市 計	9,951	1,271	867	3,251	3,431	1,131	7,937
町 計	2,787	290	294	978	924	301	2,597
高松市保健所	2,929	427	223	941	1,073	265	2,895
高 松 市	2,929	427	223	941	1,073	265	2,895
東 讃 保 健 所	1,931	236	208	695	622	170	1,460
さぬき市	819	78	73	289	295	84	348
東かがわ市	561	88	83	225	134	31	561
三 木 町	510	67	52	171	175	45	510
直 島 町	41	3	-	10	18	10	41
小豆保健所	406	42	59	181	94	30	406
土 庄 町	125	14	18	57	30	6	125
小豆島町	281	28	41	124	64	24	281
中 讃 保 健 所	4,527	446	359	1,435	1,679	608	3,146
丸 亀 市	1,515	150	77	441	624	223	766
坂 出 市	519	65	40	184	179	51	175
善 通 寺 市	663	53	59	194	239	118	565
宇 多 津 町	367	59	40	105	117	46	345
綾 川 町	139	20	15	55	36	13	-
琴 平 町	324	21	33	111	113	46	324
多 度 津 町	342	32	21	115	127	47	314
まんのう町	658	46	74	230	244	64	657
西 讃 保 健 所	2,945	410	312	977	887	359	2,627
観 音 寺 市	1,180	188	140	375	320	157	1,180
三 豊 市	1,765	222	172	602	567	202	1,447
全 国	1,334,214	150,112	143,553	440,520	475,875	124,154	998,752

# 保健所・市町別

平成29年度

		受診者数[胃部エックス線検査] (女)								
(再掲) 個別検診	総数	40～ 49歳	50～ 59歳	60～ 69歳	70～ 79歳	80歳 以上	(再掲) 集団検診	(再掲) 個別検診		
2,204	17,481	3,383	2,656	5,681	4,512	1,249	14,684	2,797		
2,014	13,802	2,758	2,067	4,398	3,608	971	11,248	2,554		
190	3,679	625	589	1,283	904	278	3,436	243		
34	4,186	988	564	1,320	1,088	226	4,121	65		
34	4,186	988	564	1,320	1,088	226	4,121	65		
471	2,552	416	486	883	632	135	1,949	603		
471	1,151	175	206	387	322	61	548	603		
-	758	139	171	259	151	38	758	-		
-	593	97	103	222	143	28	593	-		
-	50	5	6	15	16	8	50	-		
-	561	72	97	233	122	37	561	-		
-	160	14	30	69	39	8	160	-		
-	401	58	67	164	83	29	401	-		
1,381	6,400	1,156	843	2,067	1,754	580	4,599	1,801		
749	2,106	394	242	670	611	189	1,247	859		
344	878	178	115	309	209	67	348	530		
98	941	133	103	275	311	119	772	169		
22	583	166	99	137	131	50	562	21		
139	170	33	36	53	34	14	-	170		
-	417	62	58	125	133	39	417	-		
28	486	79	67	183	121	36	437	49		
1	819	111	123	315	204	66	816	3		
318	3,782	751	666	1,178	916	271	3,454	328		
-	1,554	334	292	436	378	114	1,554	-		
318	2,228	417	374	742	538	157	1,900	328		
335,462	1,706,096	292,538	277,725	578,448	460,123	97,262	1,274,917	431,179		

第38表 肺がん検診受診者数，

区 分	受診者数[胸部エックス線検査] (男)						
	総数	40～ 49歳	50～ 59歳	60～ 69歳	70～ 79歳	80歳 以上	(再掲) 集団検診
総 数	33,622	2,119	2,046	9,491	13,350	6,616	29,717
市 計	25,512	1,644	1,519	7,188	10,187	4,974	21,752
町 計	8,110	475	527	2,303	3,163	1,642	7,965
高松市保健所	7,244	579	472	2,324	2,892	977	7,244
高 松 市	7,244	579	472	2,324	2,892	977	7,244
東 讃 保 健 所	5,266	316	360	1,471	2,081	1,038	4,280
さぬき市	2,009	92	118	583	825	391	1,023
東かがわ市	1,690	110	139	425	629	387	1,690
三 木 町	1,461	110	101	440	570	240	1,461
直 島 町	106	4	2	23	57	20	106
小豆保健所	740	63	68	247	244	118	740
土 庄 町	290	32	26	95	103	34	290
小豆島町	450	31	42	152	141	84	450
中 讃 保 健 所	13,583	705	746	3,513	5,526	3,093	11,534
丸 亀 市	3,376	175	134	810	1,455	802	3,376
坂 出 市	2,206	103	111	537	909	546	302
善 通 寺 市	2,198	129	145	573	870	481	2,198
宇 多 津 町	618	71	49	147	241	110	569
綾 川 町	1,796	73	74	500	737	412	1,700
琴 平 町	531	26	54	140	196	115	531
多 度 津 町	1,129	45	48	298	493	245	1,129
まんのう町	1,729	83	131	508	625	382	1,729
西 讃 保 健 所	6,789	456	400	1,936	2,607	1,390	5,919
観 音 寺 市	2,698	196	153	671	1,028	650	2,698
三 豊 市	4,091	260	247	1,265	1,579	740	3,221
全 国	3,203,321	244,127	258,835	914,170	1,262,428	523,761	1,827,155

# 保健所・市町別

平成29年度

		受診者数〔胸部エックス線検査〕（女）								
（再掲） 個別検診	総数	40～ 49歳	50～ 59歳	60～ 69歳	70～ 79歳	80歳 以上	（再掲） 集団検診	（再掲） 個別検診		
3,905	52,119	4,622	5,002	15,940	17,755	8,800	46,854	5,265		
3,760	39,989	3,632	3,820	12,190	13,878	6,469	34,849	5,140		
145	12,130	990	1,182	3,750	3,877	2,331	12,005	125		
－	11,597	1,347	1,245	4,116	3,760	1,129	11,597	－		
－	11,597	1,347	1,245	4,116	3,760	1,129	11,597	－		
986	8,085	634	878	2,472	2,794	1,307	6,971	1,114		
986	2,966	232	311	911	1,084	428	1,852	1,114		
－	2,877	194	320	806	1,004	553	2,877	－		
－	2,060	188	234	697	651	290	2,060	－		
－	182	20	13	58	55	36	182	－		
－	1,242	90	127	445	381	199	1,242	－		
－	501	25	44	180	173	79	501	－		
－	741	65	83	265	208	120	741	－		
2,049	21,114	1,649	1,801	5,995	7,222	4,447	17,747	3,367		
－	5,350	413	405	1,536	2,011	985	5,350	－		
1,904	3,792	249	250	949	1,308	1,036	550	3,242		
－	3,326	295	338	960	1,113	620	3,326	－		
49	1,106	170	134	271	347	184	1,059	47		
96	2,465	120	179	756	851	559	2,387	78		
－	800	78	77	216	264	165	800	－		
－	1,782	146	180	533	587	336	1,782	－		
－	2,493	178	238	774	741	562	2,493	－		
870	10,081	902	951	2,912	3,598	1,718	9,297	784		
－	4,094	378	395	1,046	1,433	842	4,094	－		
870	5,987	524	556	1,866	2,165	876	5,203	784		
1,376,166	4,738,259	485,269	529,610	1,449,033	1,610,153	664,194	2,675,694	2,062,565		



第39表 大腸がん検診受診者数

区 分	受 診 者 数 (男)						
	総数	40～ 49歳	50～ 59歳	60～ 69歳	70～ 79歳	80歳 以上	(再掲) 集団検診
総 数	36,778	2,701	2,778	10,753	14,040	6,506	12,784
市 計	29,654	2,104	2,147	8,498	11,472	5,433	7,184
町 計	7,124	597	631	2,255	2,568	1,073	5,600
高松市保健所	14,438	964	1,035	4,130	5,727	2,582	-
高 松 市	14,438	964	1,035	4,130	5,727	2,582	-
東 讃 保 健 所	4,338	365	360	1,352	1,593	668	3,363
さぬき市	1,692	110	117	520	667	278	717
東かがわ市	1,376	126	140	412	440	258	1,376
三 木 町	1,189	123	102	398	451	115	1,189
直 島 町	81	6	1	22	35	17	81
小豆保健所	824	75	87	308	244	110	824
土 庄 町	254	20	26	107	83	18	254
小豆島町	570	55	61	201	161	92	570
中 讃 保 健 所	11,936	807	868	3,310	4,665	2,286	4,758
丸 亀 市	3,554	210	192	864	1,494	794	138
坂 出 市	1,862	104	114	500	743	401	36
善 通 寺 市	1,490	100	121	419	590	260	1,078
宇 多 津 町	653	105	79	169	212	88	604
綾 川 町	1,475	108	109	449	549	260	-
琴 平 町	478	26	50	137	178	87	478
多 度 津 町	1,012	56	61	302	418	175	1,012
まんのう町	1,412	98	142	470	481	221	1,412
西 讃 保 健 所	5,242	490	428	1,653	1,811	860	3,839
観 音 寺 市	2,102	213	178	578	721	412	1,824
三 豊 市	3,140	277	250	1,075	1,090	448	2,015
全 国	3,334,049	283,246	301,650	962,900	1,281,671	504,582	1,447,792

保健所・市町別

平成29年度

(再掲) 個別検診	受診者数(女)							
	総数	40～ 49歳	50～ 59歳	60～ 69歳	70～ 79歳	80歳 以上	(再掲) 集団検診	(再掲) 個別検診
23,994	55,127	6,064	6,303	16,620	17,604	8,536	19,210	35,917
22,470	44,616	4,742	4,875	13,239	14,628	7,132	10,853	33,763
1,524	10,511	1,322	1,428	3,381	2,976	1,404	8,357	2,154
14,438	21,960	2,193	2,213	6,568	7,351	3,635	-	21,960
14,438	21,960	2,193	2,213	6,568	7,351	3,635	-	21,960
975	6,352	715	924	2,095	1,904	714	5,248	1,104
975	2,369	255	320	811	749	234	1,265	1,104
-	2,200	224	347	660	655	314	2,200	-
-	1,636	214	242	581	464	135	1,636	-
-	147	22	15	43	36	31	147	-
-	1,376	120	182	498	381	195	1,376	-
-	397	24	48	155	133	37	397	-
-	979	96	134	343	248	158	979	-
7,178	17,764	1,964	1,939	5,091	5,718	3,052	6,601	11,163
3,416	5,258	483	481	1,369	1,899	1,026	92	5,166
1,826	3,215	288	262	862	1,085	718	97	3,118
412	1,939	227	207	601	639	265	1,214	725
49	1,101	257	189	249	272	134	1,054	47
1,475	2,107	234	250	652	634	337	-	2,107
-	741	98	91	207	224	121	741	-
-	1,557	166	198	509	458	226	1,557	-
-	1,846	211	261	642	507	225	1,846	-
1,403	7,675	1,072	1,045	2,368	2,250	940	5,985	1,690
278	3,356	495	465	925	988	483	2,834	522
1,125	4,319	577	580	1,443	1,262	457	3,151	1,168
1,886,257	5,137,533	601,702	665,349	1,576,288	1,672,406	621,788	2,167,051	2,970,482

第40表 子宮がん検診受診者数

区 分	受 診 者 数 [ 頸 部 ]								
	総数	20～ 29歳	30～ 39歳	40～ 49歳	50～ 59歳	60～ 69歳	70～ 79歳	80歳 以上	(再掲) 集団検診
総 数	35,371	2,711	5,654	7,441	5,228	7,781	5,447	1,109	14,081
市 計	28,039	2,307	4,593	6,035	4,148	5,871	4,219	866	8,494
町 計	7,332	404	1,061	1,406	1,080	1,910	1,228	243	5,587
高松市保健所	13,012	1,535	2,524	3,315	1,978	2,116	1,320	224	249
高 松 市	13,012	1,535	2,524	3,315	1,978	2,116	1,320	224	249
東 讃 保 健 所	4,361	183	407	712	684	1,310	921	144	2,657
さぬき市	1,801	61	132	258	269	556	445	80	535
東かがわ市	1,093	24	61	198	216	344	215	35	1,055
三 木 町	1,307	76	173	223	188	382	243	22	924
直 島 町	160	22	41	33	11	28	18	7	143
小豆保健所	718	26	99	130	119	246	89	9	718
土 庄 町	190	5	13	31	37	75	25	4	190
小豆島町	528	21	86	99	82	171	64	5	528
中 讃 保 健 所	12,490	727	1,940	2,420	1,716	2,917	2,233	537	7,522
丸 亀 市	3,627	235	624	748	518	754	603	145	1,814
坂 出 市	1,712	140	331	338	191	385	267	60	439
善 通 寺 市	2,004	72	237	314	245	524	485	127	1,467
宇 多 津 町	1,355	117	336	331	193	196	146	36	1,314
綾 川 町	1,079	45	112	246	166	293	178	39	356
琴 平 町	353	20	47	55	46	84	84	17	301
多 度 津 町	1,351	64	117	234	203	374	291	68	1,020
まんのう町	1,009	34	136	154	154	307	179	45	811
西 讃 保 健 所	4,790	240	684	864	731	1,192	884	195	2,935
観 音 寺 市	2,162	110	349	398	343	466	393	103	1,252
三 豊 市	2,628	130	335	466	388	726	491	92	1,683
全 国	4,289,730	384,911	816,825	951,994	707,908	832,212	516,025	79,855	1,224,799

注:子宮がん[体部]の受診者数について、平成25年度より調査対象外となった。

# 保健所・市町別

平成29年度

(再掲) 個別検診	受診者数 [ 体 部 ]									
	総数	20～ 29歳	30～ 39歳	40～ 49歳	50～ 59歳	60～ 69歳	70～ 79歳	80歳 以上	(再掲) 集団検診	(再掲) 個別検診
21,290										
19,545										
1,745										
12,763 12,763										
1,704 1,266 38 383 17										
- - -										
4,968 1,813 1,273 537 41 723 52 331 198										
1,855 910 945										
3,064,931										

第41表 乳がん検診受診者数，

区 分	受 診 者 数 [ マンモグラフィ ]						
	総数	40～ 49歳	50～ 59歳	60～ 69歳	70～ 79歳	80歳 以上	(再掲) 集団検診
総 数	31,557	8,649	6,002	9,150	6,370	1,386	12,668
市 計	25,377	7,203	4,863	7,089	5,102	1,120	8,067
町 計	6,180	1,446	1,139	2,061	1,268	266	4,601
高松市保健所	11,390	4,010	2,373	2,752	1,889	366	232
高 松 市	11,390	4,010	2,373	2,752	1,889	366	232
東 讃 保 健 所	3,890	813	708	1,369	870	130	2,031
さぬき市	1,596	308	270	556	394	68	165
東かがわ市	1,044	228	219	375	196	26	853
三 木 町	1,101	229	193	397	254	28	875
直 島 町	149	48	26	41	26	8	138
小豆保健所	820	163	156	342	148	11	820
土 庄 町	254	51	48	111	43	1	254
小豆島町	566	112	108	231	105	10	566
中 讃 保 健 所	10,628	2,604	1,856	3,178	2,369	621	6,547
丸 亀 市	2,959	808	524	810	644	173	1,934
坂 出 市	1,712	451	312	516	347	86	459
善 通 寺 市	1,847	339	256	571	538	143	1,386
宇 多 津 町	725	256	171	168	93	37	678
綾 川 町	1,080	261	203	356	214	46	334
琴 平 町	349	74	51	99	94	31	266
多 度 津 町	1,037	225	183	361	224	44	718
まんのう町	919	190	156	297	215	61	772
西 讃 保 健 所	4,829	1,059	909	1,509	1,094	258	3,038
観 音 寺 市	2,055	458	431	589	450	127	1,082
三 豊 市	2,774	601	478	920	644	131	1,956
全 国	3,081,788	899,020	667,950	866,701	559,715	88,402	1,510,838

注:乳がん[視触診及びマンモグラフィ]の受診者数について、平成28年度より調査対象外となった。

# 保健所・市町別

平成29年度

(再掲) 個別検診	受診者数 [ 視触診及びマンモグラフィ ]							
	総数	40～ 49歳	50～ 59歳	60～ 69歳	70～ 79歳	80歳 以上	(再掲) 集団検診	(再掲) 個別検診
18,889								
17,310								
1,579								
11,158 11,158								
1,859 1,431 191 226 11								
- - -								
4,081 1,025 1,253 461 47 746 83 319 147								
1,791 973 818								
1,570,950								

第42表 健康診査及びがん検診対象者数

区 分	健康診査及びがん検診							
	対象者数				受診者数			
	健康診査	胃がん	肺がん	大腸がん	健康診査	胃がん 〔エックス線及 び胃内視鏡〕	肺がん	大腸がん
総 数	7,594	263,531	404,477	404,477	1,162	16,648	39,220	45,219
市 計	6,697	220,624	341,248	341,248	1,091	12,606	29,993	35,605
町 計	897	42,907	63,229	63,229	71	4,042	9,227	9,614
高松市保健所	4,373	110,145	175,948	175,948	733	4,340	10,083	17,103
高 松 市	4,373	110,145	175,948	175,948	733	4,340	10,083	17,103
東 讃 保 健 所	414	31,906	46,641	46,641	43	2,933	6,131	5,811
さぬき市	169	13,904	20,443	20,443	25	1,315	2,247	2,133
東かがわ市	112	9,298	13,219	13,219	7	738	1,994	1,909
三 木 町	126	7,895	11,806	11,806	11	849	1,770	1,660
直 島 町	7	809	1,173	1,173	-	31	120	109
小豆保健所	236	9,004	12,271	12,271	4	570	1,040	1,270
土 庄 町	85	4,525	6,109	6,109	2	174	402	380
小豆島町	151	4,479	6,162	6,162	2	396	638	890
中 讃 保 健 所	2,210	77,614	118,527	118,527	366	5,672	14,409	13,979
丸 亀 市	740	29,217	45,930	45,930	204	1,531	3,473	3,599
坂 出 市	494	14,723	22,039	22,039	59	700	2,199	2,130
善 通 寺 市	448	8,475	12,579	12,579	47	849	2,440	1,675
宇 多 津 町	165	4,087	7,160	7,160	26	438	842	1,048
綾 川 町	54	6,867	10,006	10,006	5	159	1,702	1,802
琴 平 町	123	2,613	3,826	3,826	11	327	591	609
多 度 津 町	132	6,276	9,422	9,422	10	522	1,250	1,292
まんのう町	54	5,356	7,565	7,565	4	1,146	1,912	1,824
西 讃 保 健 所	361	34,862	51,090	51,090	16	3,133	7,557	7,056
観 音 寺 市	178	16,691	24,468	24,468	6	1,243	2,839	2,854
三 豊 市	183	18,171	26,622	26,622	10	1,890	4,718	4,202
全 国	1,645,317	33,394,577	52,484,735	52,529,230	121,827	1,862,265	3,881,044	4,391,135

・ 受診者数，保健所・市町別

平成29年度

子宮頸がん検診				乳がん検診			
対象者数	当該年度 受診者数 〔頸部〕	前年度 受診者数 〔頸部〕	2年連続 受診者数	対象者数	当該年度 受診者数 〔マンモグラ フィ〕	前年度 受診者数 〔マンモグラ フィ〕	2年連続 受診者数
303,552	28,815	30,246	3,985	204,649	23,801	24,894	3,034
257,292	22,954	24,241	2,230	172,868	19,155	20,161	2,196
46,260	5,861	6,005	1,755	31,781	4,646	4,733	838
135,264	11,468	12,255	214	89,526	9,135	9,465	176
135,264	11,468	12,255	214	89,526	9,135	9,465	176
33,286	3,296	3,714	1,372	23,596	2,890	3,245	1,388
14,403	1,276	1,459	650	10,316	1,134	1,223	651
9,176	843	903	355	6,708	822	960	358
8,848	1,042	1,217	300	6,011	819	1,010	319
859	135	135	67	561	115	52	60
8,394	620	519	5	6,162	661	650	8
4,215	161	195	–	3,087	210	232	4
4,179	459	324	5	3,075	451	418	4
88,948	9,720	9,778	2,357	59,723	7,638	7,613	1,462
35,085	2,879	2,739	4	23,236	2,142	2,082	85
16,176	1,385	1,408	88	11,178	1,279	1,219	150
9,528	1,392	1,497	882	6,262	1,166	1,291	776
5,935	1,173	1,216	693	3,653	595	565	140
7,193	862	829	42	4,988	820	760	42
2,746	252	278	–	1,961	224	236	4
6,827	992	1,056	646	4,715	769	753	264
5,458	785	755	2	3,730	643	707	1
37,660	3,711	3,980	37	25,642	3,477	3,921	–
18,371	1,666	1,764	15	12,298	1,478	1,716	–
19,289	2,045	2,216	22	13,344	1,999	2,205	–
40,098,839	3,693,850	3,804,714	1,019,743	26,279,498	2,433,671	2,584,439	457,806



第43表 被訪問指導実人員

区 分	被 訪 問 指 導 実 人 員								
	総 数	要指導等 者	個別健康教育 対象者	閉じり こもり予 防	介 護 家族者	寝たきり者			認知症 の 者
						(再掲) 口腔衛 生指導	(再掲) 栄養 指導		
総 数	1,756	1,377	8	98	47	6	-	2	73
市 計	946	653	8	85	36	4	-	2	68
町 計	810	724	-	13	11	2	-	-	5
高松市保健所	190	156	-	1	19	-	-	-	-
高 松 市	190	156	-	1	19	-	-	-	-
東 讃 保 健 所	325	284	-	8	11	-	-	-	3
さぬき市	52	38	-	-	-	-	-	-	-
東かがわ市	67	67	-	-	-	-	-	-	-
三木町	163	163	-	-	-	-	-	-	-
直島町	43	16	-	8	11	-	-	-	3
小豆保健所	60	52	-	5	-	-	-	-	-
土庄町	9	5	-	1	-	-	-	-	-
小豆島町	51	47	-	4	-	-	-	-	-
中 讃 保 健 所	1,027	731	8	84	17	6	-	2	70
丸亀市	295	156	8	32	17	3	-	2	17
坂出市	31	29	-	-	-	-	-	-	-
善通寺市	157	53	-	52	-	1	-	-	51
宇多津町	2	-	-	-	-	2	-	-	-
綾川町	228	226	-	-	-	-	-	-	-
琴平町	18	-	-	-	-	-	-	-	-
多度津町	244	242	-	-	-	-	-	-	2
まんのう町	52	25	-	-	-	-	-	-	-
西 讃 保 健 所	154	154	-	-	-	-	-	-	-
観音寺市	134	134	-	-	-	-	-	-	-
三豊市	20	20	-	-	-	-	-	-	-
全 国	189,186	121,242	2,904	5,825	5,594	2,588	765	392	4,235

・延人員，保健所・市町別

平成29年度

被訪問指導延人員										
その他	総数	要指導者	個別健康教育対象者	閉じこもり予防	介護家族者	寝たきり者			認知症の者	その他
						(再掲)口腔衛生指導	(再掲)栄養指導			
147	2,318	1,591	12	140	79	8	-	2	243	245
92	1,304	786	12	114	59	6	-	2	219	108
55	1,014	805	-	26	20	2	-	-	24	137
14	231	166	-	3	37	-	-	-	-	25
14	231	166	-	3	37	-	-	-	-	25
19	398	311	-	18	20	-	-	-	21	28
14	77	59	-	-	-	-	-	-	-	18
-	68	68	-	-	-	-	-	-	-	-
-	163	163	-	-	-	-	-	-	-	-
5	90	21	-	18	20	-	-	-	21	10
3	121	97	-	8	-	-	-	-	-	16
3	24	7	-	1	-	-	-	-	-	16
-	97	90	-	7	-	-	-	-	-	-
111	1,406	855	12	111	22	8	-	2	222	176
62	354	180	12	43	22	4	-	2	30	63
2	32	30	-	-	-	-	-	-	-	2
-	380	121	-	68	-	2	-	-	189	-
-	2	-	-	-	-	2	-	-	-	-
2	263	248	-	-	-	-	-	-	-	15
18	18	-	-	-	-	-	-	-	-	18
-	254	251	-	-	-	-	-	-	3	-
27	103	25	-	-	-	-	-	-	-	78
-	162	162	-	-	-	-	-	-	-	-
-	142	142	-	-	-	-	-	-	-	-
-	20	20	-	-	-	-	-	-	-	-
46,798	266,262	152,344	3,816	12,447	9,153	6,486	2,228	515	8,746	73,270

第44表 訪問指導従事者延人員，職種・保健所・市町別

平成29年度

区 分	訪 問 指 導 従 事 者 延 人 員						
	総 数	医 師	保 健 師	看 護 師	管 理 栄 養 士 及 び 栄 養 士	歯 科 衛 生 士	そ の 他
総 数	2,046	-	1,554	233	122	-	137
市 計	1,230	-	974	3	116	-	137
町 計	816	-	580	230	6	-	-
高松市保健所	304	-	52	-	115	-	137
高 松 市	304	-	52	-	115	-	137
東 讚 保 健 所	241	-	202	37	2	-	-
さ ぬ き 市	76	-	76	-	-	-	-
東 か が わ 市	68	-	68	-	-	-	-
三 木 町	7	-	5	-	2	-	-
直 島 町	90	-	53	37	-	-	-
小 豆 保 健 所	121	-	117	-	4	-	-
土 庄 町	24	-	24	-	-	-	-
小 豆 島 町	97	-	93	-	4	-	-
中 讚 保 健 所	1,318	-	1,125	193	-	-	-
丸 亀 市	588	-	588	-	-	-	-
坂 出 市	9	-	9	-	-	-	-
善 通 寺 市	123	-	123	-	-	-	-
宇 多 津 町	2	-	2	-	-	-	-
綾 川 町	221	-	30	191	-	-	-
琴 平 町	18	-	18	-	-	-	-
多 度 津 町	254	-	254	-	-	-	-
ま ん の う 町	103	-	101	2	-	-	-
西 讚 保 健 所	62	-	58	3	1	-	-
観 音 寺 市	47	-	44	3	-	-	-
三 豊 市	15	-	14	-	1	-	-
全 国	198,218	23	150,445	20,331	19,986	2,809	4,624

保 健 統 計 年 報

平成29年版

令和元年12月発行

香川県健康福祉部健康福祉総務課

TEL 087-832-3254

FAX 087-806-0209