

平成二十八年

保健統計年報

平成28年

保健統計年報



香川県

香川県

はじめに

少子高齢化の進展に伴う本格的な超高齢社会及び人口減少社会を迎え、保健福祉行政の重要性はますます高まりを見せています。

こうした中、平成28年度からの新たな香川づくりの指針として、「新・せとうち田園都市創造計画」を策定し、「成長する香川」、「信頼・安心の香川」、「笑顔で暮らせる香川」の3つの基本方針のもと、各種施策を進めています。なかでも「信頼・安心の香川」では、今年度から「第七次香川県保健医療計画」を開始し、急性期医療から在宅医療まで切れ目のない安心な医療体制を構築するとともに、幅広い年齢層に対する健康づくりの推進、南海トラフ地震や大規模な風水害などへの危機管理体制の強化など、安心して暮らしやすい地域づくりを推進し、地域活力の向上につながる施策に取り組んでいます。

この保健統計年報は、本県の平成28年中における人口動態統計をはじめ、各種保健統計を収録したものです。本書を保健衛生諸施策推進のための基礎資料や学術研究等に幅広く活用いただければ幸甚です。

また、本書の作成に当たり、ご協力をいただきました市町のご担当者の方々はじめ関係各位に深く感謝いたしますとともに、今後とも本県の保健福祉行政の推進のため、より一層のご協力を賜りますようお願い申し上げます。

平成30年12月

香川県健康福祉部長

安藤 照文

利用者のために

1. この年報は、本県の人口動態統計、衛生行政報告例、地域保健・健康増進事業報告及びその他の業務資料等をもとに収録し、人口動態統計は、暦年(平成28年1月～12月)、その他のものは年度で表している。
2. 年次別表においては、最も近く補正された厚生労働省発表の数字と一致するよう努めたので、既刊の刊行物等と相違していることがある。

3. 用語の説明

自然増加 : 出生数から死亡数を減じたものをいう。

乳児死亡 : 生後1年未満の死亡をいう。

新生児死亡 : 生後4週未満の死亡をいう。

早期新生児死亡 : 生後1週未満の死亡をいう。

死産 : 妊娠満12週(妊娠第4月)以後の死児の出産をいい、死児とは、出産後において心臓搏動、随意筋の運動及び呼吸のいずれも認めないものをいう。

自然死産と人工死産 : 人工死産とは、胎児の母体内生存が確実であるときに、人工的処置(胎児又は付属物に対する措置及び陣痛促進剤の使用)を加えたことにより死産に至った場合をいい、それ以外はすべて自然死産とする。

※なお、人工的処置を加えた場合でも、次のものは自然死産とする。

(1) 胎児を出生させることを目的とした場合

(2) 母体内の胎児が生死不明か、または死亡している場合

周産期死亡 : 妊娠満22週(154日)以後の死産に早期新生児死亡を加えたものをいう。

妊産婦死亡 : 妊娠中又は妊娠終了後満42日未満の女性の死亡で、妊娠の期間及び部位には関係しないが、妊娠もしくはその管理に関連した又はそれらによって悪化したすべての原因によるものをいう。ただし、不慮又は偶発の原因によるものを除く。

世帯の主な仕事 :

農家世帯 / 農業だけ又は農業とその他の仕事を持っている世帯

自営業者世帯 / 自由業・商工業・サービス業等を個人で経営している世帯

勤労常勤者世帯(Ⅰ) / 企業・個人商店等(官公庁は除く)の常用勤労者世帯で勤め先の従事者数が1人から99人までの世帯(日々または1年未満の契約の雇用者はその他の世帯)

常勤勤労者世帯(Ⅱ) / 常用勤労者世帯(Ⅰ)にあてはまらない常用勤労者世帯及び会社団体の役員の世界帯(日々または1年未満の契約の雇用者はその他の世帯)

その他の世帯 / 上記にあてはまらないその他の仕事をしている者のいる世帯

無職の世帯 / 仕事をしている者のいない世帯

4. 比率の算出方法

$$\text{出生率} = \frac{\text{年間出生数}}{\text{10月1日現在人口}} \times 1,000$$

$$\text{死亡率} = \frac{\text{年間死亡数}}{\text{10月1日現在人口}} \times 1,000$$

$$\text{乳児死亡率} = \frac{\text{年間乳児死亡数}}{\text{年間出生数}} \times 1,000$$

$$\text{新生児死亡率} = \frac{\text{年間新生児死亡数}}{\text{年間出生数}} \times 1,000$$

$$\text{死産率} = \frac{\text{年間死産数}}{\text{年間出産数(出生数+死産数)}} \times 1,000$$

$$\text{自然死産率} = \frac{\text{年間自然死産数}}{\text{年間出産数(出生数+死産数)}} \times 1,000$$

$$\text{人工死産率} = \frac{\text{年間人工死産数}}{\text{年間出産数(出生数+死産数)}} \times 1,000$$

$$\text{周産期死亡率} = \frac{\text{年間周産期死亡数}}{\text{年間出産数(出生数+妊娠満22週以後の死産数)}} \times 1,000$$

妊娠満22週以後の死産率(総数・自然・人工)

$$= \frac{\text{年間妊娠満22週以後の死産数(総数・自然・人工)}}{\text{年間出産数(出生数+妊娠満22週以後の死産数)}} \times 1,000$$

$$\text{早期新生児死亡率} = \frac{\text{年間早期新生児死亡数}}{\text{年間出生数}} \times 1,000$$

$$\text{婚姻率} = \frac{\text{年間婚姻届出件数}}{\text{10月1日現在人口}} \times 1,000$$

$$\text{離婚率} = \frac{\text{年間離婚届出件数}}{\text{10月1日現在人口}} \times 1,000$$

$$\text{年齢調整死亡率} = \frac{\left\{ \left[\begin{array}{l} \text{観察集団の各年齢} \\ \text{(年齢階級)の死亡率} \end{array} \right] \times \left[\begin{array}{l} \text{基準人口集団のその年齢} \\ \text{(年齢階級)の人口} \end{array} \right] \right\}}{\text{基準人口集団の総数}} \text{の各年齢} \\ \text{(年齢階級)の総和}$$

注) 10月1日現在人口とは、平成28年10月1日現在推計人口964,000人(総務省統計局・日本人人口)を用いている。

ただし、保健所・市町別については、平成28年10月1日現在の総人口972,156人(香川県統計調査課)を用いている。

○諸比率の算出に用いた人口

区 分	諸率算出用人口		保健所・市町別 比率算出用 香川県人口	区 分	諸率算出用人口		保健所・市町別 比率算出用 香川県人口
	全国	香川県			全国	香川県	
大正 9年 *	55,963,053	677,852	677,852	昭和56年	117,204,000	1,004,000	1,004,586
14 *	59,736,822	700,308	700,308	57	118,008,000	1,008,000	1,008,991
昭和 5年 *	64,450,005	732,816	732,816	58	118,786,000	1,013,000	1,013,138
10 *	69,254,148	748,656	748,656	59	119,523,000	1,017,000	1,016,679
				60 *	120,265,700	1,034,000	1,022,569
16	71,680,200	708,700	...	61	120,946,000	1,023,000	1,024,527
17	72,384,500	710,000	726,800	62	121,535,000	1,025,000	1,026,268
18	72,883,100	711,100	713,283	63	122,026,000	1,026,000	1,027,403
19	73,064,300	713,100	713,134	平成元年	122,460,000	1,025,000	1,027,672
20	71,998,100	863,700	863,700	2 *	122,721,397	1,021,571	1,023,412
21	73,114,100	872,300	872,312	3	123,102,000	1,022,000	1,023,746
22 *	78,101,473	917,673	917,673	4	123,476,000	1,022,000	1,025,091
23	80,002,500	931,300	941,662	5	123,788,000	1,023,000	1,026,129
24	81,772,600	940,200	950,385	6	124,069,000	1,024,000	1,027,512
25 *	83,199,637	946,022	946,022	7 *	124,298,947	1,023,865	1,027,006
26	84,573,000	945,000	946,373	8	124,709,000	1,025,000	1,028,027
27	85,852,000	942,000	941,286	9	124,963,000	1,025,000	1,028,970
28	87,033,000	940,000	939,569	10	125,252,000	1,025,000	1,030,068
29	88,293,000	942,000	935,869	11	125,432,000	1,025,000	1,030,388
30 *	89,275,529	943,823	943,823	12 *	125,612,633	1,017,973	1,022,890
31	90,259,000	945,000	942,873	13	125,908,000	1,017,000	1,022,827
32	91,088,000	940,000	935,919	14	126,008,000	1,015,000	1,021,698
33	92,010,000	937,000	929,926	15	126,139,000	1,014,000	1,020,421
34	92,971,000	937,000	927,434	16	126,176,000	1,012,000	1,019,434
35 *	93,418,501	918,867	918,867	17 *	126,204,902	1,006,383	1,012,400
36	94,285,000	913,000	915,700	18	126,154,000	1,003,000	1,009,328
37	95,178,000	907,000	910,226	19	126,085,000	999,000	1,006,329
38	96,156,000	908,000	905,338	20	125,947,000	996,000	1,003,004
39	97,186,000	907,000	906,430	21	125,820,000	992,000	1,000,169
40 *	98,274,961	900,845	900,845	22 *	126,381,728	988,786	995,842
41	99,056,000	898,000	897,680	23	126,180,000	985,000	992,336
42	99,637,000	901,000	901,507	24	125,957,000	982,000	989,159
43	100,794,000	905,000	901,841	25	125,704,000	979,000	985,387
44	102,022,000	909,000	904,510	26	125,431,000	974,000	980,936
45 *	103,119,447	906,951	907,897	27 *	125,319,299	969,270	976,263
46	104,345,000	915,000	914,537	28	125,020,252	964,000	972,156
47	105,742,000	923,000	923,427				
48	108,079,000	934,000	933,767				
49	109,410,000	946,000	945,142				
50 *	111,251,507	960,233	961,292				
51	112,420,000	970,000	970,237				
52	113,499,000	979,000	979,470				
53	114,511,000	987,000	986,123				
54	115,465,000	994,000	993,214				
55 *	116,320,358	998,442	999,864				

5. 統計表の符号の用法は次のとおりである。

- 計数のない場合
- △ 減少の場合
- … 計数不明の場合
- 0.0 数値が微小の場合
- ・ 統計項目のありえない場合

6. 香川県簡易生命表は、小地域における死亡数の偶然変動の影響が少なくないので、利用の際には注意すること。

7. この年報の内容は、ホームページ「かがわ健康福祉情報ネットワーク」に順次、掲載する。

URL: <http://www.pref.kagawa.lg.jp/kenkosomu/hw-net/>

8. 構成割合は、四捨五入の関係で合計が100%にならない場合がある。

目 次

はじめに

利用者のために

第1章 総 説

- 1. 健康福祉部の機構 1
- 2. 保健所一覧 2
- 3. 人 口 3

第2章 人口動態統計

- 1. 概 況 6
- 2. 出 生
 - (1) 出生率の年次推移 7
 - (2) 出生数と出生率 7
 - (3) 出生の場所と立会者 9
 - (4) 出産順位と母の年齢 10
 - (5) 出生時の体重 12
- 3. 死 亡
 - (1) 死亡率の年次推移 12
 - (2) 死亡数と死亡率 13
 - (3) 主要死因別死亡 14
 - ア 悪性新生物 15
 - イ 心 疾 患 17
 - ウ 脳血管疾患 18
 - エ 肺 炎 19
- 4. 乳児死亡 20
- 5. 死 産 22
- 6. 周産期死亡 23
- 7. 婚姻と離婚 24

第3章 生命表

- 1. 概 要 27
- 2. 香川県民の平均寿命 27
- 3. 特定死因を除いた場合の平均余命の伸び 29
- 4. 平成28年香川県簡易生命表【男】 30
- 5. 平成28年香川県簡易生命表【女】 32
- 6. 生命表(全国) 34

第4章 年齢調整死亡率

- 1. 概 要 36
- 2. 市町別年齢調整死亡率
 - (1) 全 死 因 36
 - (2) 悪性新生物 36
 - (3) 心 疾 患 36
 - (4) 脳血管疾患 36

統計表

人口動態統計

第1表	年次別人口及び世帯数	44
第2表	年次別人口動態総覧(香川県・全国)	46
第3表	人口動態総覧, 保健所・市町別	54
第4表	人口動態総覧, 都道府県別	56
第5表	出生数割合, 年次・出生の場所別	58
第6表	出生数及び割合, 年次・母の年齢階級別	59
第7表	出生数及び割合, 年次・出産順位別	61
第8表	出生数, 出生の場所・立会者・保健所・市町別	63
第9表	出生数, 性・月・保健所・市町別	64
第10表	出生数, 出生時の体重・平均体重・保健所・市町別	66
第11表	死亡数, 死亡の場所・保健所・市町別	67
第12表	死亡数, 性・月・保健所・市町別	68
第13表	死亡数, 性・年齢(5歳階級)・保健所・市町別	70
第14表	死亡数, 性・年齢(5歳階級)・死亡当時の世帯の主な仕事別	76
第15表	年次別にみた死因順位	78
第16表	死亡数, 死因・保健所・市町別	80
第17表	死亡数, 死因・性・年齢(5歳階級)別	92
第18表	死亡数及び死亡率(人口10万対), 年次・性・主要死因別	113
第19表	主な死因による死亡者数・死亡率(人口1万対), 保健所・市町別	116
第20表	乳児死亡数, 性・生存期間・保健所・市町別	120
第21表	乳児死亡数, 死因・保健所・市町別	121
第22表	死産数, 自然-人工・性・妊娠期間・保健所・市町別	123
第23表	周産期死亡数, 性・保健所・市町別	125
第24表	婚姻件数, 届出月・保健所・市町別	126
第25表	離婚件数, 届出月・保健所・市町別	127

母体保護統計

第1表	不妊手術件数	129
第2表	人工妊娠中絶件数, 事由・妊娠週数・年齢階級別	129

地域保健・健康増進事業報告, 衛生行政報告例及びその他の業務報告に関する統計

1. 結 核

第1表	結核登録患者数, 保健所別	131
第2表	感染症法による医療の公費負担状況(法第37条の2)	131
第3表	定期及び定期外の結核健康診断・予防接種	131

2. 防 疫

第4表	定期の予防接種者数, 対象疾病別	132
第5表	定期の予防接種対象者数, 対象疾病別	135

3. 母子保健

第6表	妊娠の届出者数	136
第7表	妊産婦及び乳幼児一般・精密健康診査受診状況	136
第8表	妊産婦及び乳幼児保健指導実施状況	139
第9表	妊産婦及び乳幼児訪問指導実施状況	139
第10表	長期療養児相談・機能訓練・訪問指導実施状況, 保健所別	139
第11表	長期療養児相談, 相談内容・保健所別	140
付 表	(母子保健関係統計表)	141

4. 精神保健福祉

第12表	精神障害者申請・通報・届出状況, 申請通報届出経路・処理状況	143
第13表	措置入院患者数, 病類別	143
第14表	精神保健福祉センターにおける 相談・デイケア・訪問指導・普及啓発件数	144
第15表	精神保健福祉相談・デイケア・訪問指導・普及啓発件数, 保健所別	145
第16表	精神保健福祉組織育成支援件数, 精神保健福祉センター・保健所別	146

5. 難 病

第17表	特定疾患医療受給者証所持者数	147
第18表	難病相談・機能訓練・訪問指導件数, 保健所別	156

6. 健康づくり

第19表	給食施設数	157
第20表	健康増進指導件数, 保健所別	158
第21表	栄養管理指導・栄養及び運動指導, 保健所別	159

7. 食品衛生

第22表	食品関係営業施設数，年次別	160
第23表	食品関係営業許可及び処分状況(業種別)	161
第24表	食品等の収去試験実施状況(乳以外の食品等)	165

8. 環境衛生

第25表	環境衛生監視員等の調査監視指導延施設数，保健所別	167
------	--------------------------	-----

9. 薬 事

第26表	献血事業概要	169
第27表	薬事関係営業施設数，保健所別	170
第28表	薬事監視状況	171

10. 健康増進

第29表	健康増進事業等の対象者数・健康手帳の交付数，保健所・市町別	173
第30表	個別健康教育実施人員，教育内容・保健所・市町別	175
第31表	集団健康教育の開催，保健所・市町別	179
第32表	健康相談の開催，保健所・市町別	181
第33表	健康診査受診者数・保健指導区分別実人員，保健所・市町別	183
第34表	健康診査受診者数・検査結果別人員数，保健所・市町別	187
第35表	歯周疾患検診受診者数，指導区分・保健所・市町別	189
第36表	骨粗鬆症検診受診者数(女)，指導区分・保健所・市町別	192
第37表	胃がん検診受診者数，保健所・市町別	195
第38表	肺がん検診受診者数，保健所・市町別	197
第39表	大腸がん検診受診者数，保健所・市町別	199
第40表	子宮がん検診受診者数，保健所・市町別	201
第41表	乳がん検診受診者数，保健所・市町別	203
第42表	健康診査及びがん検診対象者数・受診者数，保健所・市町別	205
第43表	機能訓練実施施設数・実施回数，保健所・市町別	207
第44表	機能訓練従事者数，職種・保健所・市町別	208
第45表	被訪問指導実人員・延人員，保健所・市町別	209
第46表	訪問指導従事者延人員，職種・保健所・市町別	211

第1章 総説

1 健康福祉部の機構

図1 健康福祉部行政機構図（H28.10.1現在）

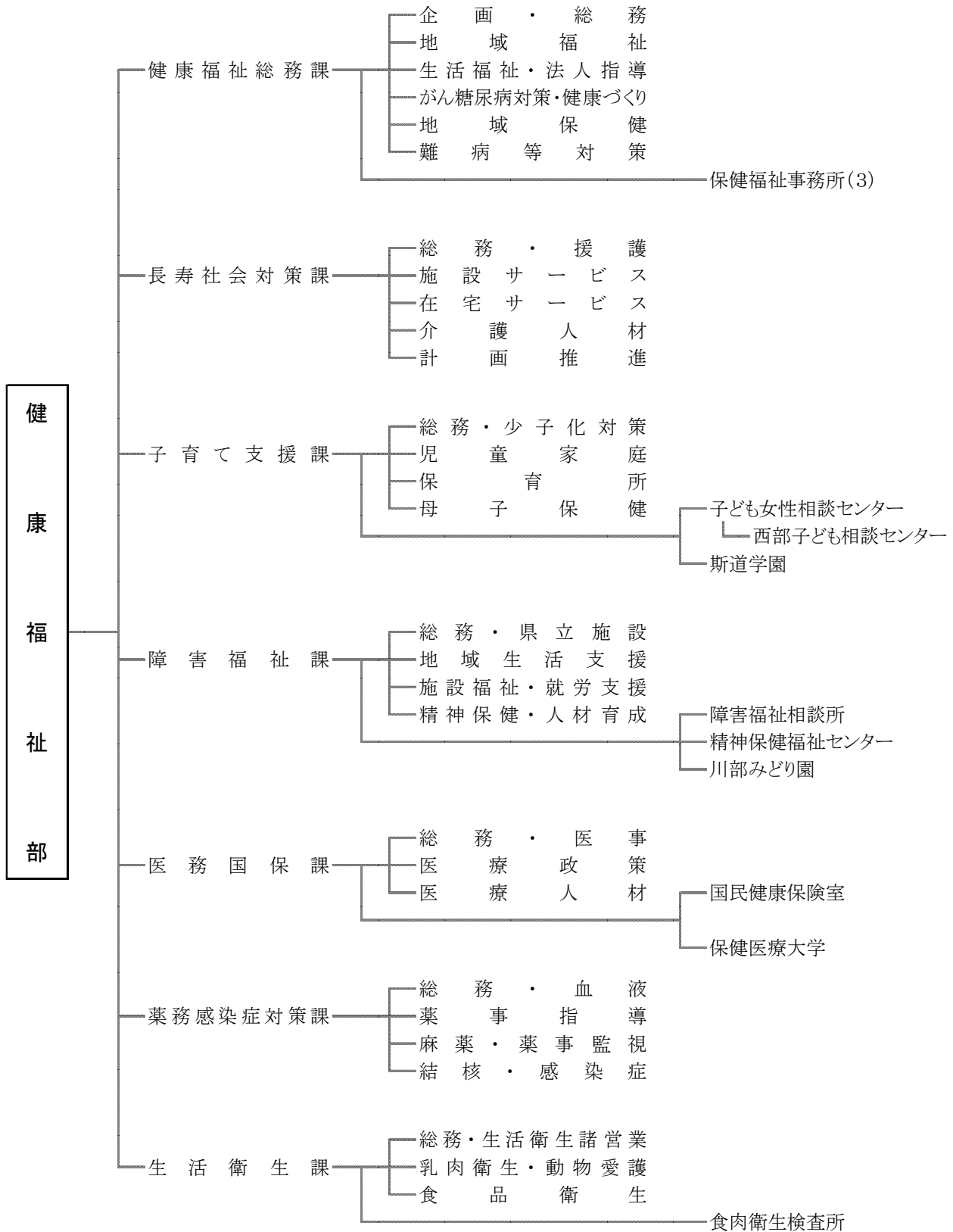

2 保健所一覧

図2 香川県保健所管内図



表1 保健所一覧

平成28年10月1日現在

区分	管轄区域		管轄面積 (km ²)	世帯数 (世帯)	人 口		
	市	町			総 数	男	女
高松市保健所	高松		375.41	183,661	420,736	205,138	215,598
東讃保健所 (東讃保健福祉事務所内)	さぬき 東かがわ	三木、直島	401.46	44,535	110,880	53,186	57,694
小豆保健所 (小豆総合事務所内)		土庄、小豆島	169.97	12,448	28,442	13,411	15,031
中讃保健所 (中讃保健福祉事務所内)	丸亀、坂出 善通寺	宇多津、綾川、琴平 多度津、まんのう	589.35	115,750	288,309	139,706	148,603
西讃保健所 (西讃保健福祉事務所内)	観音寺 三豊		340.55	44,996	123,789	59,271	64,518
	計		1,876.73	401,390	972,156	470,712	501,444

注：1) 面積は、国土交通省国土地理院調

平成28年10月1日現在

四捨五入の関係で、保健所の管轄面積の合計と県全体の面積は一致していない。

2) 世帯数・人口は香川県統計調査課調

平成28年10月1日現在

3 人口

表2 人口及び世帯

(平成28年10月1日現在)

区 分	世帯数	人 口			人口性比 女100に対する男
		総 数	男	女	
総 数	401,390	972,156	470,712	501,444	93.9
市 計	339,598	819,936	397,285	422,651	94.0
町 計	61,792	152,220	73,427	78,793	93.2
高松市保健所	183,661	420,736	205,138	215,598	95.1
高 松 市	183,661	420,736	205,138	215,598	95.1
東 讃 保 健 所	44,535	110,880	53,186	57,694	92.2
さぬき市	19,802	49,630	23,838	25,792	92.4
東かがわ市	12,432	30,500	14,439	16,061	89.9
三 木 町	10,763	27,617	13,279	14,338	92.6
直 島 町	1,538	3,133	1,630	1,503	108.4
小豆保健所	12,448	28,442	13,411	15,031	89.2
土 庄 町	6,051	13,806	6,479	7,327	88.4
小豆島町	6,397	14,636	6,932	7,704	90.0
中 讃 保 健 所	115,750	288,309	139,706	148,603	94.0
丸 亀 市	44,338	110,048	53,249	56,799	93.7
坂 出 市	21,333	52,551	25,091	27,460	91.4
善 通 寺 市	13,036	32,682	16,259	16,423	99.0
宇 多 津 町	8,625	19,041	9,295	9,746	95.4
綾 川 町	8,589	23,441	11,339	12,102	93.7
琴 平 町	3,687	8,995	4,141	4,854	85.3
多 度 津 町	9,623	23,293	11,671	11,622	100.4
まんのう町	6,519	18,258	8,661	9,597	90.2
西 讃 保 健 所	44,996	123,789	59,271	64,518	91.9
観 音 寺 市	22,102	58,885	28,208	30,677	92.0
三 豊 市	22,894	64,904	31,063	33,841	91.8

表3 人口

区分 年次	香 川 県					全 国			
	世帯数	人 口 (人)			人口性比 女100に 対する男	人 口 (千人)			人口性比 女100に 対する男
		総 数	男	女		総 数	男	女	
大正15年	144,684	710,442	356,619	353,823	100.8	60,741	30,521	30,220	101.0
昭和2	145,071	718,121	360,952	357,169	101.1	61,659	30,982	30,678	101.0
3	145,102	723,733	363,763	359,970	101.1	62,595	31,449	31,146	101.0
4	145,839	729,116	366,500	362,616	101.1	63,461	31,891	31,570	101.0
5	150,144	732,816	368,442	364,374	101.1	64,450	32,390	32,060	101.0
6	149,465	742,645	374,048	368,597	101.5	65,457	32,899	32,559	101.0
7	150,285	751,563	378,849	372,714	101.6	66,434	33,355	33,079	100.8
8	150,945	758,669	382,443	376,226	101.7	67,432	33,845	33,587	100.8
9	151,402	764,779	384,692	380,087	101.2	68,309	34,294	34,015	100.8
10	152,187	748,656	373,522	375,134	99.6	69,254	34,734	34,520	100.6
11	152,208	758,778	378,963	379,815	99.8	70,114	35,103	35,011	100.3
12	152,755	753,511	370,903	382,608	96.9	70,630	35,128	35,503	98.9
13	153,226	755,657	370,799	384,858	96.3	71,013	35,125	35,888	97.9
14	153,365	754,969	368,944	386,025	95.6	71,380	35,226	36,154	97.4
15	148,965	730,394	359,139	371,255	96.7	71,933	35,387	36,546	96.8
16	72,218
17	...	726,800	72,880
18	...	713,283	73,903
19	...	713,134	321,817	391,317	82.2	74,433
20	174,559	863,700	396,235	467,465	84.8	72,147
21	182,429	872,312	408,427	463,885	88.0	75,750
22	192,216	917,673	439,913	477,760	92.1	78,101	38,129	39,972	95.4
23	192,291	941,662	453,750	487,912	93.0	80,002	39,130	40,873	95.7
24	200,696	950,385	458,935	491,450	93.4	81,773	40,063	41,710	96.1
25	191,305	946,022	457,980	488,042	93.8	84,115	41,241	42,873	96.2
26	199,953	946,373	456,603	489,770	93.2	84,541	41,489	43,052	96.4
27	199,242	941,286	454,220	487,066	93.3	85,808	42,128	43,680	96.4
28	199,351	939,569	453,202	486,367	93.2	86,981	42,721	44,260	96.5
29	196,449	935,869	451,172	484,697	93.1	88,239	43,344	44,895	96.5
30	195,136	943,823	456,711	487,112	93.8	90,077	44,243	45,834	96.5
31	199,865	942,873	455,381	487,492	93.4	90,172	44,301	45,871	96.6
32	200,993	935,919	451,754	484,165	93.3	90,928	44,671	46,258	96.6
33	203,957	929,926	447,260	482,666	92.7	91,767	45,078	46,689	96.5
34	206,625	927,434	445,435	481,999	92.4	92,641	45,504	47,137	96.5
35	206,198	918,867	438,924	479,943	91.5	94,302	46,300	48,001	96.5
36	208,118	915,700	436,547	479,153	91.1	94,287	46,300	47,987	96.5
37	211,284	910,226	433,151	477,075	90.8	95,181	46,733	48,447	96.5
38	215,208	905,338	429,259	476,079	90.2	96,156	47,208	48,947	96.4
39	219,554	906,430	429,268	477,162	90.0	97,182	47,710	49,471	96.4
40	220,808	900,845	427,058	473,787	90.1	99,209	48,692	50,517	96.4
41	225,175	897,680	425,371	472,309	90.1	99,036	48,611	50,425	96.4
42	230,382	901,507	427,348	474,159	90.1	100,196	49,180	51,016	96.4
43	233,930	901,841	427,549	474,292	90.1	101,331	49,739	51,592	96.4
44	238,818	904,510	429,552	474,958	90.4	102,536	50,334	52,202	96.4
45	242,568	907,897	430,773	477,124	90.3	104,665	51,369	53,296	96.4
46	247,187	914,537	434,872	479,665	90.7	106,100	52,076	54,024	96.4
47	251,958	923,427	440,367	483,060	91.2	107,595	52,822	54,773	96.4
48	256,385	933,767	446,437	487,330	91.6	109,104	53,606	55,498	96.6
49	261,271	945,142	452,885	492,257	92.0	110,573	54,376	56,197	96.8
50	270,121	961,292	461,370	499,922	92.3	111,940	55,091	56,849	96.9

の 推 移

年 次	香 川 県					全 国			
	世帯数	人 口 (人)			人口性比 女100に 対する男	人 口 (千人)			人口性比 女100に 対する男
		総 数	男	女		総 数	男	女	
昭和51年	274,327	970,237	466,300	503,937	92.5	113,094	55,658	57,436	96.9
52	278,566	979,470	471,000	508,470	92.6	114,165	56,184	57,981	96.9
53	281,867	986,123	474,438	511,685	92.7	115,190	56,682	58,508	96.9
54	285,901	993,214	478,005	515,209	92.8	116,155	57,151	59,004	96.9
55	293,979	999,864	481,104	518,760	92.7	117,060	57,594	59,467	96.9
56	297,795	1,004,586	483,701	520,885	92.9	117,902	58,001	59,901	96.8
57	301,417	1,008,991	485,924	523,067	92.9	118,728	58,400	60,329	96.8
58	304,922	1,013,138	487,870	525,268	92.9	119,536	58,786	60,750	96.8
59	308,140	1,016,679	489,459	527,220	92.8	120,305	59,150	61,155	96.7
60	306,996	1,022,569	492,696	529,873	93.0	121,049	59,497	61,552	96.7
61	309,702	1,024,527	493,475	531,052	92.9	121,660	59,788	61,871	96.6
62	312,550	1,026,268	494,187	532,081	92.9	122,239	60,058	62,181	96.6
63	315,614	1,027,403	494,473	532,930	92.8	122,745	60,302	62,443	96.6
平成元年	318,914	1,027,672	494,308	533,364	92.7	123,205	60,515	62,690	96.5
2	322,797	1,023,412	491,621	531,791	92.4	123,611	60,697	62,914	96.5
3	327,272	1,023,746	491,674	532,072	92.4	124,101	60,934	63,167	96.5
4	331,924	1,025,091	492,305	532,786	92.4	124,567	61,155	63,413	96.4
5	336,259	1,026,129	492,732	533,397	92.4	124,938	61,317	63,621	96.4
6	341,313	1,027,512	493,434	534,078	92.4	125,265	61,446	63,819	96.3
7	346,147	1,027,006	493,482	533,524	92.5	125,570	61,574	63,996	96.2
8	350,846	1,028,027	494,181	533,846	92.6	125,859	61,698	64,161	96.2
9	355,599	1,028,970	494,776	534,194	92.6	126,157	61,827	64,329	96.1
10	360,381	1,030,068	495,266	534,802	92.6	126,472	61,952	64,520	96.0
11	364,956	1,030,388	495,146	535,242	92.5	126,667	62,017	64,650	95.9
12	364,972	1,022,890	491,761	531,129	92.6	126,926	62,111	64,815	95.8
13	369,470	1,022,827	491,634	531,193	92.6	127,316	62,265	65,051	95.7
14	372,882	1,021,698	490,904	530,794	92.5	127,486	62,295	65,190	95.6
15	376,652	1,020,421	490,180	530,241	92.4	127,694	62,368	65,326	95.5
16	380,577	1,019,434	489,911	529,523	92.5	127,787	62,380	65,407	95.4
17	377,691	1,012,400	486,108	526,292	92.4	127,768	62,349	65,419	95.3
18	382,293	1,009,328	484,657	524,671	92.4	127,901	62,387	65,514	95.2
19	385,856	1,006,329	483,142	523,187	92.3	128,033	62,424	65,608	95.1
20	389,169	1,003,004	481,665	521,339	92.4	128,084	62,422	65,662	95.1
21	392,398	1,000,169	480,222	519,947	92.4	128,032	62,358	65,674	95.0
22	390,474	995,842	479,951	515,891	93.0	128,057	62,328	65,730	94.8
23	393,181	992,336	478,273	514,063	93.0	127,834	62,207	65,627	94.8
24	395,954	989,159	476,717	512,442	93.0	127,593	62,080	65,513	94.8
25	398,748	985,387	474,995	510,392	93.1	127,414	61,985	65,429	94.7
26	401,536	980,936	473,169	507,767	93.2	127,237	61,901	65,336	94.7
27	398,551	976,263	472,308	503,955	93.7	127,095	61,842	65,253	94.8
28	401,390	972,156	470,712	501,444	93.9	126,933	61,766	65,167	94.8

- 注：1) 香川県人口については、香川県人口移動調査報告(香川県統計調査課)による。
 2) 全国人口については、日本統計年鑑による。
 3) 昭和5、10、15、22、25、30、35、40、45、50、55、60、平成2、7、12、17、22、27年は国勢調査による。
 4) 「…」は不明

第2章 人口動態統計

1 概況

人口動態統計とは、出生、死亡、婚姻、離婚及び死産といった、いわゆる人口動態事象について調査するもので「戸籍法」及び「死産の届出に関する規程」による届出書により作成される。

この人口動態統計は、厚生行政、人口問題分析の基礎資料として広く利用されるほか、医療、教育、住宅、産業経済等各種政策の参考資料として利用されている。

平成28年中における人口動態概況は、表4のとおりである。

表4 人口動態総覧

区 分		出 生	死 亡	自然 増加	乳児 死 亡	新生児 死 亡	死 産	周産期 死 亡	婚 姻	離 婚
実数	香川県	7,510	11,908	△4,398	8	4	144	19	4,593	1,613
	全 国	976,978	1,307,748	△330,770	1,928	874	20,934	3,516	620,531	216,798
本県が占める割合		0.8	0.9	1.3	0.4	0.5	0.7	0.5	0.7	0.7
率 (千対)	香川県	7.8	12.4	△4.6	1.1	0.5	18.8	2.5	4.8	1.67
	全 国	7.8	10.5	△2.6	2.0	0.9	21.0	3.6	5.0	1.73
本県の全国順位		20	18		47	43	42	45	13	25
一日平均発生数		20.5人	32.5人	△12.0人	0.0人	0.0人	0.4胎	0.1件	12.5組	4.4組
平均発生間隔		1時間 10分11秒	44分16秒		1098時間	2196時間	61時間	462時間 18分57秒	1時間 54分45秒	5時間 26分45秒

注：死産の率は、死産数を出産数(死産数に出生数を加えたもの)で除している。

周産期死亡の率は、周産期死亡数を出産数(妊娠満22週以後の死産数に出生数を加えたもの)で除している。

全国順位は、すべて降順でのものである。

2 出生

(1) 出生率の年次推移

出生率(人口千対)の年次推移をみると、昭和22～24年の第1次ベビーブーム期が終えた昭和25年以降急激に減少した。その後、昭和41年の「ひのえうま」前後の特殊な動きを除けば、緩やかな増加傾向となり、昭和46～49年の第2次ベビーブーム期終了後、再び減少傾向が続いた。平成に入り横ばい傾向を示していたものの、平成13年以降、減少傾向をみせ、平成28年には過去最低の7.8となった。

図3 出生率(人口千対)の年次推移

(出生率)

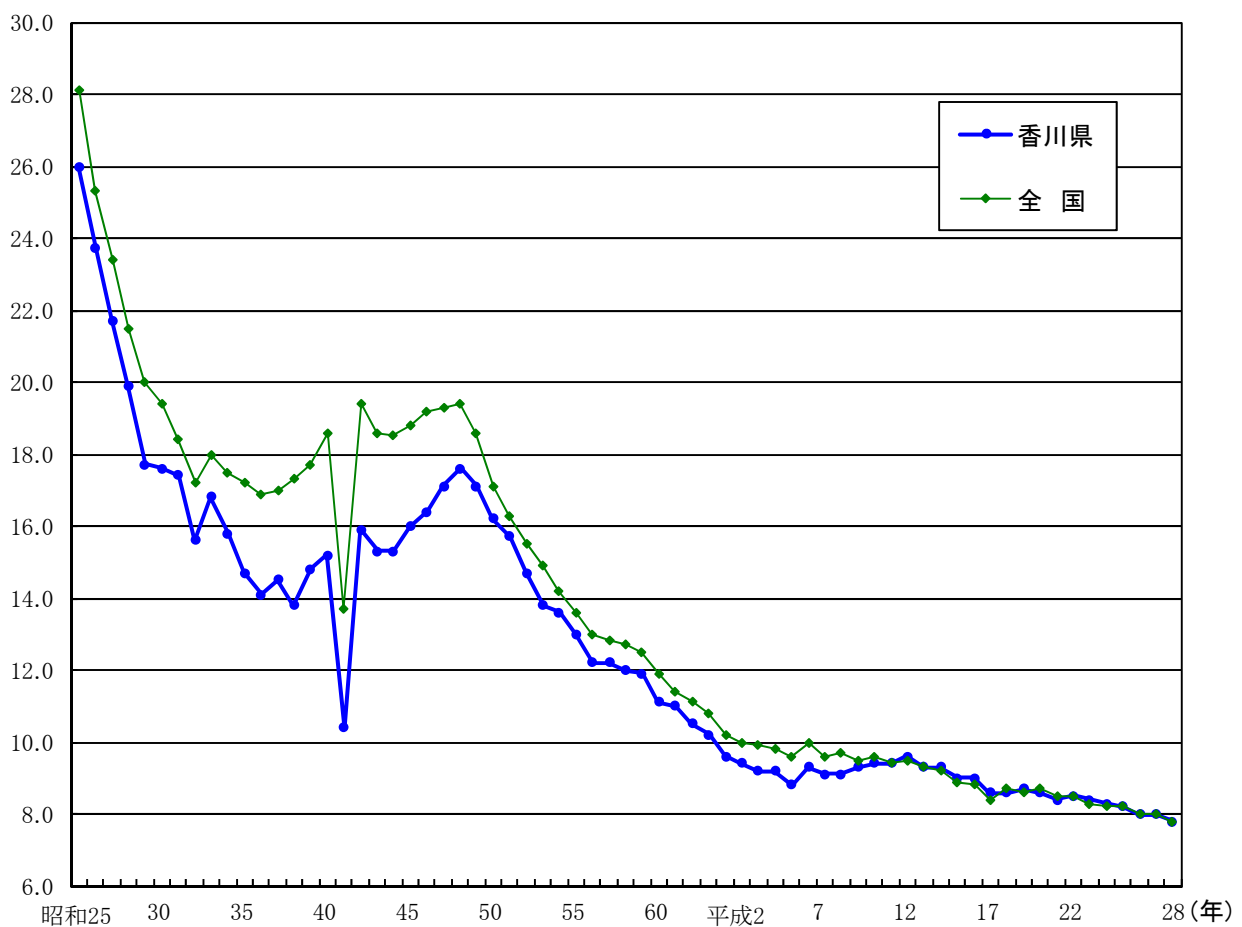

(2) 出生数と出生率

平成28年中の出生数は、7,510人(うち男3,874人、女3,636人)で7,719人と過去最少だった平成27年に比べ、209人(2.7%)の減少となった。

人口千対の出生率は7.8(前年比-0.2ポイント)で全国値と同値であり、全国順位は第20位となっている。

さらに、出生率を市町別にみると、宇多津町、丸亀市、高松市などが高率を示し、琴平町、さぬき市、東かがわ市などが低率となった。

表5 出生数と出生率の推移

区 分	香 川 県		全 国	
	出生数	出生率 (人口千対)	出生数	出生率 (人口千対)
昭和45年	14,522	16.0	1,934,239	18.8
50	15,539	16.2	1,901,440	17.1
55	12,993	13.0	1,576,889	13.6
60	11,529	11.1	1,431,577	11.9
平成 2	9,555	9.4	1,221,585	10.0
7	9,301	9.1	1,187,064	9.6
8	9,311	9.1	1,206,555	9.7
9	9,511	9.3	1,191,665	9.5
10	9,664	9.4	1,203,147	9.6
11	9,651	9.4	1,177,669	9.4
12	9,808	9.6	1,190,547	9.5
13	9,472	9.3	1,170,662	9.3
14	9,438	9.3	1,153,855	9.2
15	9,123	9.0	1,123,610	8.9
16	9,068	9.0	1,110,721	8.8
17	8,686	8.6	1,062,530	8.4
18	8,664	8.6	1,092,674	8.7
19	8,701	8.7	1,089,818	8.6
20	8,600	8.6	1,091,156	8.7
21	8,366	8.4	1,070,035	8.5
22	8,397	8.5	1,071,304	8.5
23	8,311	8.4	1,050,806	8.3
24	8,161	8.3	1,037,231	8.2
25	8,059	8.2	1,029,816	8.2
26	7,745	8.0	1,003,539	8.0
27	7,719	8.0	1,005,677	8.0
28	7,510	7.8	976,978	7.8

表6 出生率の市町別比較

高 率 の 地 域		低 率 の 地 域	
市 町 名	出生率 (人口千対)	市 町 名	出生率 (人口千対)
宇多津町	10.5	琴平町	4.3
丸亀市	8.7	さぬき市	4.8
高松市	8.5	東かがわ市	4.9
三木町	8.0	小豆島町	5.3
善通寺市	7.9	綾川町	6.4

(3) 出生の場所と立会者

出生の場所別では、病院、診療所など医療施設内が99.9%(全国99.8%)となっている。
立会者別では、医師が98.5%とほとんどを占めているが、数は少ないながら助産師立会の出生もある。

表7 医療施設内・立会者別出生割合の推移

区 分	施設内における出生割合			立 会 者 別 割 合					
	香川県	市部	郡部	香 川 県		市 部		郡 部	
				医 師	助産師	医 師	助産師	医 師	助産師
昭和45年	97.7	98.7	96.3	85.7	14.2	90.7	9.3	79.0	20.9
50	99.4	99.6	99.1	94.0	5.9	96.0	4.0	91.4	8.5
55	99.8	99.9	99.8	97.7	2.2	98.5	1.4	96.6	3.3
60	99.9	100.0	99.9	99.3	0.7	99.1	0.9	99.6	0.4
平成 2	99.9	99.9	99.9	99.6	0.3	99.5	0.5	99.8	0.1
7	99.9	99.9	99.9	99.5	0.5	99.4	0.6	99.7	0.3
8	99.9	99.9	99.9	99.4	0.5	99.3	0.6	99.6	0.4
9	99.9	99.9	99.9	99.3	0.7	99.1	0.9	99.5	0.5
10	99.9	99.9	99.8	99.3	0.7	99.2	0.8	99.5	0.4
11	99.8	99.8	99.8	99.4	0.6	99.3	0.7	99.5	0.5
12	99.8	99.8	99.8	99.2	0.7	99.2	0.7	99.3	0.7
13	99.9	99.9	99.9	99.2	0.8	99.1	0.9	99.2	0.8
14	99.8	99.8	99.8	99.0	0.9	98.9	1.1	99.4	0.6
15	99.8	99.8	99.8	99.1	0.9	99.1	0.9	99.0	1.0
16	99.8	99.9	99.8	98.9	1.1	98.8	1.2	99.0	1.0
17	99.7	99.7	99.7	98.7	1.3	98.6	1.4	98.9	1.1
18	99.8	99.8	99.9	98.2	1.8	98.2	1.8	98.3	1.7
19	99.8	99.9	99.8	98.1	1.9	98.0	2.0	98.6	1.4
20	99.7	99.7	99.7	98.1	1.8	98.2	1.8	98.0	1.8
21	99.8	99.8	99.8	98.4	1.6	98.4	1.6	98.7	1.3
22	99.8	99.8	99.7	98.2	1.7	98.3	1.7	98.0	2.0
23	99.8	99.9	99.7	98.4	1.6	98.3	1.7	98.7	1.3
24	99.8	99.9	99.7	98.2	1.7	98.3	1.7	97.7	2.2
25	99.9	99.9	99.8	98.5	1.5	98.4	1.6	99.2	0.7
26	99.9	99.9	99.8	98.7	1.3	98.7	1.3	98.8	1.1
27	99.9	99.9	99.5	98.5	1.5	98.4	1.6	98.9	0.8
28	99.9	99.9	99.6	98.5	1.4	98.5	1.4	98.4	1.3

(4) 出産順位と母の年齢

出産順位については、昭和50年には、第1児と第2児の占める割合が86.8%、平成28年においては82.6%で子どもは2人という傾向に大きな変化はないものの、近年第3児の割合が増加してきている。

母の年齢階級別にみた出生数割合では、20歳台での出産が減少し、30歳台が増加している。平成17年には、それまで最も高かった、25歳～29歳での出産の割合と、30歳～34歳が入れ替わるとともに、平成28年には30歳以上の出産が61.0%となった。

表8 出産順位別出生数割合の推移

(単位:%)

区分	総数	第1児	第2児	第3児	第4児	第5児以上	
昭和50年	香川県	100.0	44.8	42.0	11.2	1.5	0.5
	全国	100.0	44.8	38.9	13.1	2.4	0.9
55	香川県	100.0	41.2	41.7	14.8	1.8	0.5
	全国	100.0	41.9	40.6	14.8	2.1	0.7
60	香川県	100.0	42.4	40.5	14.9	1.8	0.4
	全国	100.0	41.7	39.2	16.0	2.5	0.7
平成 2	香川県	100.0	41.7	39.5	15.8	2.4	0.6
	全国	100.0	43.2	37.5	16.0	2.7	0.7
7	香川県	100.0	47.7	35.9	13.6	2.2	0.6
	全国	100.0	47.6	36.0	13.3	2.4	0.6
12	香川県	100.0	47.9	37.1	12.3	2.3	0.5
	全国	100.0	48.8	36.4	12.0	2.2	0.6
13	香川県	100.0	47.8	36.9	12.8	1.8	0.7
	全国	100.0	48.8	36.5	11.9	2.1	0.6
14	香川県	100.0	48.4	37.1	12.2	1.8	0.5
	全国	100.0	49.4	36.4	11.5	2.1	0.6
15	香川県	100.0	47.3	37.8	12.0	2.4	0.5
	全国	100.0	48.5	37.2	11.5	2.1	0.6
16	香川県	100.0	45.7	39.4	12.4	2.1	0.4
	全国	100.0	48.3	37.5	11.5	2.1	0.6
17	香川県	100.0	45.4	39.3	12.4	2.3	0.6
	全国	100.0	48.1	37.5	11.7	2.1	0.6
18	香川県	100.0	45.9	38.1	13.2	2.2	0.6
	全国	100.0	47.8	37.3	12.0	2.2	0.7
19	香川県	100.0	46.6	37.0	13.7	2.2	0.6
	全国	100.0	47.5	37.0	12.5	2.3	0.7
20	香川県	100.0	45.3	37.1	14.3	2.6	0.7
	全国	100.0	47.3	36.8	12.7	2.4	0.7
21	香川県	100.0	45.5	37.8	13.5	2.5	0.7
	全国	100.0	47.8	36.4	12.6	2.4	0.8
22	香川県	100.0	46.6	35.6	14.2	2.8	0.8
	全国	100.0	47.4	36.4	12.8	2.6	0.8
23	香川県	100.0	44.0	38.5	13.7	2.9	0.9
	全国	100.0	46.9	36.5	13.1	2.7	0.8
24	香川県	100.0	44.1	37.9	14.4	2.8	0.9
	全国	100.0	46.6	36.8	13.0	2.7	0.9
25	香川県	100.0	43.9	38.2	14.1	3.1	0.8
	全国	100.0	46.6	36.8	13.0	2.7	0.9
26	香川県	100.0	45.1	36.4	14.4	3.2	0.9
	全国	100.0	47.1	36.3	13.0	2.7	0.9
27	香川県	100.0	45.1	36.6	14.3	3.1	0.9
	全国	100.0	47.4	36.1	13.0	2.7	0.9
28	香川県	100.0	46.0	36.6	13.5	3.1	0.9
	全国	100.0	46.9	36.4	13.0	2.8	0.9

注：各年次における順位不詳を除いた出生総数に対する百分率

表9 母の年齢階級別出生数割合の推移

(単位：%)

区分	総数	～19	20～24	25～29	30～34	35～39	40～44	45～	
昭和50年	香川県	100.0	0.7	29.8	55.0	12.2	1.9	0.3	—
	全国	100.0	0.8	25.2	53.4	16.8	3.3	0.5	0.0
55	香川県	100.0	0.7	22.8	52.9	20.6	2.7	0.2	0.0
	全国	100.0	0.9	18.8	51.4	24.7	3.7	0.4	0.0
60	香川県	100.0	1.2	19.2	52.8	21.3	5.1	0.4	0.0
	全国	100.0	1.2	17.3	47.7	26.6	6.5	0.6	0.0
平成 2	香川県	100.0	1.5	18.9	48.1	25.2	5.5	0.8	0.0
	全国	100.0	1.4	15.7	45.1	29.1	7.6	1.0	0.0
7	香川県	100.0	1.9	19.8	43.2	27.2	6.8	0.9	0.0
	全国	100.0	1.4	16.3	41.5	31.3	8.4	1.1	0.0
12	香川県	100.0	2.0	15.9	43.3	29.8	8.1	0.9	0.0
	全国	100.0	1.7	13.6	39.6	33.3	10.6	1.2	0.0
17	香川県	100.0	1.8	13.0	34.3	38.0	11.5	1.4	0.0
	全国	100.0	1.6	12.1	31.9	38.1	14.4	1.9	0.1
18	香川県	100.0	1.8	12.9	33.4	38.1	12.4	1.4	0.0
	全国	100.0	1.5	11.9	30.7	38.2	15.6	2.0	0.0
19	香川県	100.0	1.7	13.3	32.2	37.5	13.6	1.6	0.0
	全国	100.0	1.4	11.6	29.7	37.9	17.1	2.3	0.1
20	香川県	100.0	1.7	13.6	29.9	37.3	15.6	1.8	0.0
	全国	100.0	1.4	11.4	29.1	37.1	18.4	2.5	0.1
21	香川県	100.0	1.8	12.6	31.5	35.6	16.5	2.1	0.1
	全国	100.0	1.4	10.9	28.8	36.4	19.6	2.9	0.1
22	香川県	100.0	1.8	11.9	31.0	34.7	18.3	2.3	0.0
	全国	100.0	1.3	10.4	28.6	35.9	20.5	3.2	0.1
23	香川県	100.0	1.6	12.0	29.6	35.4	18.7	2.7	0.0
	全国	100.0	1.3	9.9	28.6	35.5	21.1	3.6	0.1
24	香川県	100.0	1.6	10.5	29.9	34.4	20.2	3.3	0.0
	全国	100.0	1.2	9.2	28.2	35.5	21.7	4.1	0.1
25	香川県	100.0	1.5	10.6	29.5	33.5	21.3	3.4	0.1
	全国	100.0	1.3	8.9	27.5	35.5	22.3	4.5	0.1
26	香川県	100.0	1.7	10.1	28.8	35.6	19.9	3.9	0.1
	全国	100.0	1.3	8.6	26.7	35.8	22.5	4.9	0.1
27	香川県	100.0	1.7	10.3	28.2	34.7	20.4	4.7	0.1
	全国	100.0	1.2	8.4	26.1	36.3	22.7	5.2	0.1
28	香川県	100.0	1.7	10.1	27.2	35.5	20.5	4.8	0.1
	全国	100.0	1.1	8.4	25.7	36.3	22.9	5.5	0.1

注：各年次における出産時年齢不詳を除いた出生総数に対する百分率

図4 母の年齢階級別出生数割合

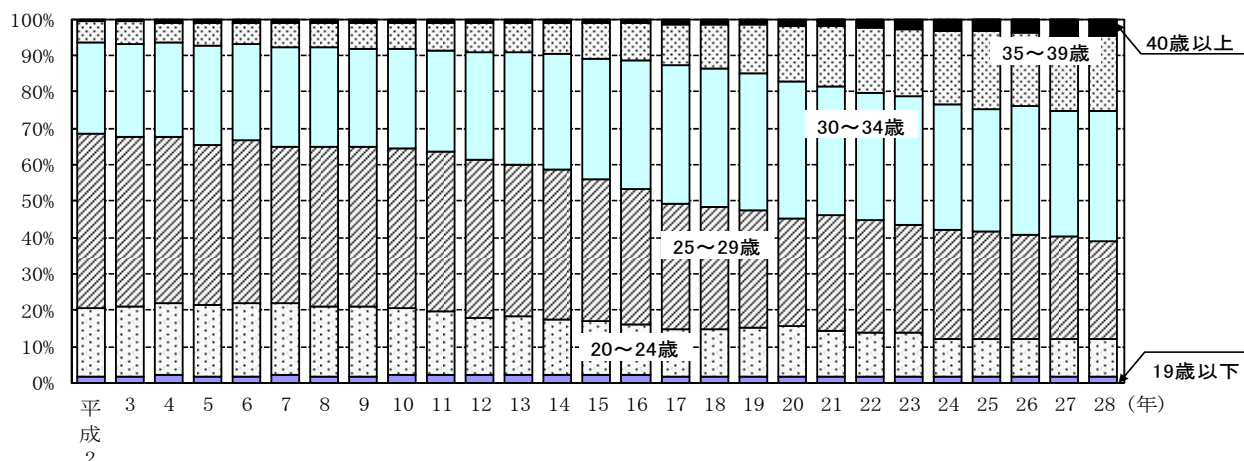

(5) 出生時の体重

出生時の平均体重は、3.02kgであり、前年値プラス0.01kgとなった。

体重別にみると、3,000g以上3,500g未満が3,184人と最も多く、全体(7,510人)の42.4%を占めている。

体重2,500g未満の低体重児は、683人で、全体に占める割合は9.1%である。

図5 出生時の体重区分

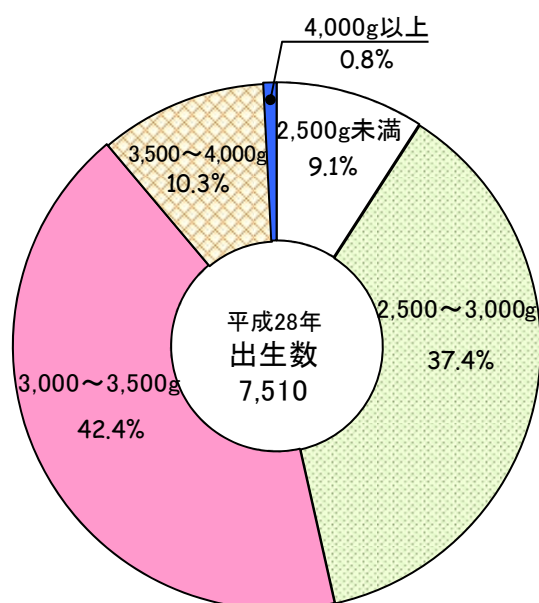

3 死亡

(1) 死亡率の年次推移

死亡率(人口千対)の年次推移をみると、昭和45年から昭和50年ごろまで減少傾向を示した後、横ばい状態で推移していたが、昭和63年以降、上昇傾向となっている。

また、全国に比較し、本県の死亡率は、常に高い水準で推移している。

図6 死亡率の年次推移

(死亡率)

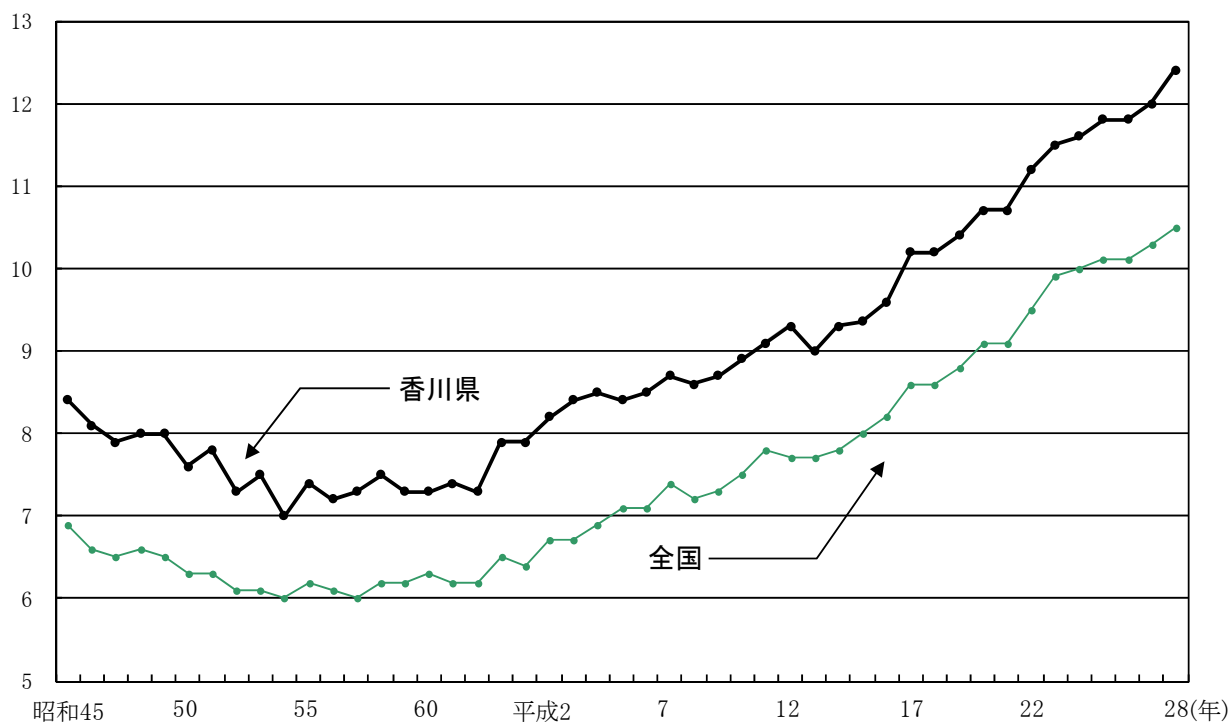

(2) 死亡数と死亡率

平成28年中の死亡数は、11,908人(うち男5,909人、女5,999人)で前年と比べ315人増加している。死亡率は12.4(前年12.0)で全国の10.5を上回っており、全国でみると18番目の高率となっている。

さらに、市町別にみると、琴平町、小豆島町、東かがわ市などが高率で、宇多津町、三木町、高松市などが低率となっている。

表10 死亡数と死亡率の推移

区 分	香 川 県		全 国	
	死亡数	死亡率 (人口千対)	死亡数	死亡率 (人口千対)
昭和45年	7,656	8.4	712,962	6.9
50	7,312	7.6	702,275	6.3
55	7,418	7.4	722,801	6.2
60	7,516	7.3	752,283	6.3
平成 2	8,339	8.2	820,305	6.7
7	8,863	8.7	922,139	7.4
8	8,852	8.6	896,211	7.2
9	8,959	8.7	913,402	7.3
10	9,104	8.9	936,484	7.5
11	9,325	9.1	982,031	7.8
12	9,433	9.3	961,653	7.7
13	9,169	9.0	970,331	7.7
14	9,454	9.3	982,379	7.8
15	9,556	9.4	1,014,951	8.0
16	9,709	9.6	1,028,602	8.2
17	10,265	10.2	1,083,796	8.6
18	10,241	10.2	1,084,450	8.6
19	10,428	10.4	1,108,334	8.8
20	10,645	10.7	1,142,407	9.1
21	10,639	10.7	1,141,865	9.1
22	11,064	11.2	1,197,012	9.5
23	11,316	11.5	1,253,066	9.9
24	11,369	11.6	1,256,359	10.0
25	11,512	11.8	1,268,436	10.1
26	11,503	11.8	1,273,004	10.1
27	11,593	12.0	1,290,444	10.3
28	11,908	12.4	1,307,748	10.5

表11 死亡率の市町別比較

高 率 の 地 域		低 率 の 地 域	
市 町 名	死 亡 率 (人口千対)	市 町 名	死 亡 率 (人口千対)
琴 平 町	17.6	宇 多 津 町	8.5
小 豆 島 町	17.3	三 木 町	10.2
東 かが わ 市	17.0	高 松 市	10.5
土 庄 町	15.8	丸 亀 市	10.9
まんのう町	15.4	多 度 津 町	12.0

(3) 主要死因別死亡

主要な死因別の死亡率の推移をみると、明治から戦前にかけて上位を占めていた結核などの感染性疾患が戦後次第に減少し、これらに代わって生活習慣病が増加した。

3大死因をみると、脳血管疾患が昭和27年から第1位、悪性新生物が33年から51年まで第2位、心疾患が37年から第3位を占めていたが、昭和52年に1、2位が入れ替わり、以降、悪性新生物が死亡原因の第1位になっている。

これらの生活習慣病で亡くなった人は、5,985人で全死亡の50.3%を占めている。

生活習慣病以外では、老衰での死亡率が最も高く（全体では第3位）、次いで、肺炎、不慮の事故などとなっている。

表12 主要死亡別死亡率の推移

(人口10万対)

区 分	昭和55	60	平成2	7	12	17	22	27	28
悪性新生物	163.9	181.6	200.4	229.7	264.6	282.3	314.4	312.0	313.5
心 疾 患	141.4	151.4	172.5	137.5	146.2	168.7	192.5	203.2	206.7
脳血管疾患	140.4	113.5	111.2	130.8	122.9	114.6	99.7	102.1	100.6
肺 炎	45.6	53.7	85.0	87.4	97.5	121.0	95.4	83.8	84.5
不慮の事故	34.7	30.3	40.7	47.9	46.8	43.0	41.2	36.3	42.1
老 衰	43.1	32.1	27.7	25.5	30.5	29.8	47.1	86.9	108.2
自 殺	20.3	19.6	16.1	15.6	22.7	20.0	21.7	16.2	16.2
肝 疾 患	17.3	14.7	16.5	15.4	15.1	15.1	15.0	13.0	13.3
腎 不 全	13.8	13.2	17.4	17.2	18.0	25.8	25.0	26.1	24.2
高 血 圧 疾 患	11.4	8.6	6.1	5.8	5.4	5.2	5.2	6.9	7.5

注：平成2年以前は、旧死因分類による。

図7 主な死因による死亡率の年次推移

(死亡率:人口10万対)

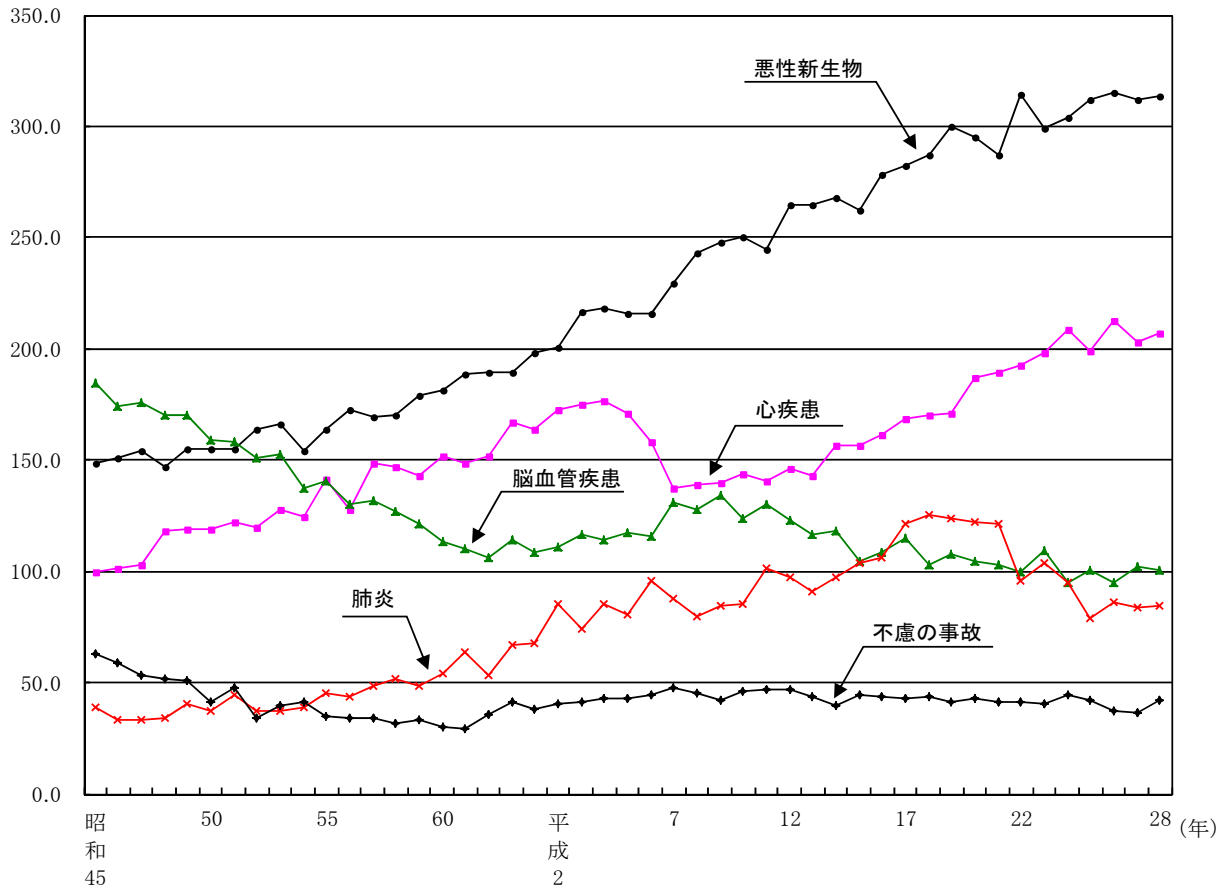

ア 悪性新生物

この疾患による死亡数は、3,022人(うち男1,776人、女1,246人)で前年に比べ2人減少した。

死亡率(人口10万対)は、313.5で全国の298.3を上回っており、全国で見ると死亡率の高いほうから22番目となっている。

市町別にみると、琴平町、土庄町、東かがわ市などが高率で、宇多津町、三木町、高松市などが低率となっている。

部位別にみると、「気管・気管支及び肺」が死亡率(人口10万対)66.5で最も多く、次いで「胃」40.9、「肝及び肝内胆管」29.5などの順となっている。

表13 悪性新生物による死亡数と死亡率の推移

区 分	香 川 県		全 国	
	死亡数	死亡率 (人口10万対)	死亡数	死亡率 (人口10万対)
昭和45年	1,348	147.5	119,977	116.3
50	1,492	155.2	136,383	122.6
55	1,619	163.9	161,764	139.1
60	1,878	181.6	187,714	156.1
平成 2	2,047	200.4	217,413	177.2
7	2,352	229.7	263,022	211.6
8	2,489	242.8	271,183	217.5
9	2,539	247.7	275,413	220.4
10	2,569	250.6	283,921	226.7
11	2,509	244.8	290,556	231.6
12	2,694	264.6	295,484	235.2
13	2,695	265.0	300,658	238.8
14	2,723	268.3	304,568	241.7
15	2,660	262.3	309,543	245.4
16	2,815	278.2	320,358	253.9
17	2,841	282.3	325,941	258.3
18	2,879	287.0	329,314	261.0
19	2,993	299.6	336,468	266.9
20	2,942	295.4	342,963	272.3
21	2,852	287.5	344,105	273.5
22	3,109	314.4	353,499	279.7
23	2,947	299.2	357,305	283.2
24	2,983	303.8	360,963	286.6
25	3,055	312.1	364,872	290.3
26	3,067	314.9	368,103	293.5
27	3,024	312.0	370,346	295.5
28	3,022	313.5	372,986	298.3

表14 悪性新生物死亡率の市町別比較

高 率 の 地 域		低 率 の 地 域	
市 町 名	死亡率 (人口1万対)	市 町 名	死亡率 (人口1万対)
琴 平 町	47.8	宇 多 津 町	21.0
土 庄 町	44.9	三 木 町	27.5
東かがわ市	44.6	高 松 市	28.7
綾 川 町	37.1	直 島 町	
まんのう町	36.7	多 度 津 町	29.6

表15 悪性新生物の主な部位別死亡率(人口10万対)

区 分	02102 食道	02103 胃	02104 結腸	02105 直腸S状 結腸移行 部及び直 腸	02106 肝及び肝 内胆管	02107 胆のう及 びその他 の胆道	02108 膵臓	02110 気管、気 管支及び 肺	02112 乳房	02113 子宮	02115 前立腺	02119 白血病	再掲 02104 02105 大腸
香川県	7.5	40.9	24.9	11.1	29.5	15.4	28.8	66.5	7.5	10.3	18.8	7.8	36.0
全 国	9.2	36.4	27.6	12.5	22.8	14.4	26.8	59.1	11.3	9.9	19.4	7.0	40.1

注：子宮の悪性新生物は女性人口10万対、前立腺の悪性新生物は男性人口10万対である。

イ 心疾患

この疾患による死亡数は、1,993人(うち男943人、女1,050人)で前年に比べ23人増加している。

死亡率(人口10万対)は、206.7で全国の158.4を上回っており、全国でみると死亡率の高いほうから9番目である。

市町別にみると、東かがわ市、小豆島町、さぬき市などが高率で、宇多津町、多度津町、高松市などが低率となっている。

表16 心疾患による死亡数と死亡率の推移

区 分	香 川 県		全 国	
	死亡数	死亡率 (人口10万対)	死亡数	死亡率 (人口10万対)
昭和45年	908	99.3	89,411	86.7
50	1,144	119.0	99,226	89.2
55	1,396	141.4	123,505	106.2
60	1,565	151.4	141,097	117.3
平成 2	1,762	172.5	165,478	134.8
7	1,408	137.5	139,206	112.0
8	1,422	138.7	138,229	110.8
9	1,431	139.6	140,174	112.2
10	1,470	143.4	143,120	114.3
11	1,442	140.7	151,079	120.4
12	1,488	146.2	146,741	116.8
13	1,457	143.3	148,292	117.8
14	1,585	156.2	152,518	121.0
15	1,590	156.8	159,545	126.5
16	1,631	161.2	159,625	126.5
17	1,698	168.7	173,125	137.2
18	1,704	169.9	173,024	137.2
19	1,711	171.3	175,539	139.2
20	1,867	187.4	181,928	144.4
21	1,882	189.7	180,745	143.7
22	1,903	192.5	189,360	149.8
23	1,953	198.3	194,926	154.5
24	2,048	208.6	198,836	157.9
25	1,947	198.9	196,723	156.5
26	2,073	212.8	196,925	157.0
27	1,970	203.2	196,113	156.5
28	1,993	206.7	198,006	158.4

表17 心疾患死亡率の市町別比較

高 率 の 地 域		低 率 の 地 域	
市 町 名	死亡率 (人口1万対)	市 町 名	死亡率 (人口1万対)
東かがわ市	33.8	宇多津町	12.6
小豆島町	29.4	多度津町	15.9
さぬき市	27.6	高松市	17.7
坂出市	27.2	丸亀市	18.3
綾川町	26.0	三木町	18.8

ウ 脳血管疾患

この疾患による死亡数は、970人(うち男435人、女535人)で前年に比べ20人減少している。

死亡率(人口10万対)は、100.6で全国の87.4を上回っており、全国で見ると死亡率の高いほうから23番目となっている。

市町別にみると、三豊市、綾川町、直島町などが高率で、宇多津町、土庄町、善通寺市などが低率となっている。

表18 脳血管疾患による死亡数と死亡率の推移

区 分	香 川 県		全 国	
	死亡数	死亡率 (人口10万対)	死亡数	死亡率 (人口10万対)
昭和45年	1,673	183.0	181,315	175.8
50	1,525	158.6	174,367	156.7
55	1,386	140.4	162,317	139.5
60	1,174	113.5	134,994	112.2
平成 2	1,136	111.2	121,944	99.4
7	1,339	130.8	146,552	117.9
8	1,313	128.1	140,366	112.6
9	1,373	134.0	138,697	111.0
10	1,270	123.9	137,819	110.0
11	1,333	130.0	138,989	110.8
12	1,251	122.9	132,529	105.5
13	1,186	116.6	131,856	104.7
14	1,200	118.2	130,257	103.4
15	1,064	104.9	132,067	104.7
16	1,095	108.2	129,055	102.3
17	1,153	114.6	132,847	105.3
18	1,031	102.8	128,268	101.7
19	1,075	107.6	127,041	100.8
20	1,038	104.2	127,023	100.9
21	1,025	103.3	122,350	97.2
22	986	99.7	123,461	97.7
23	1,079	109.5	123,867	98.2
24	932	94.9	121,602	96.5
25	986	100.7	118,347	94.1
26	925	95.0	114,207	91.1
27	990	102.1	111,973	89.4
28	970	100.6	109,320	87.4

表19 脳血管疾患死亡率の市町別比較

高 率 の 地 域		低 率 の 地 域	
市 町 名	死亡率 (人口1万対)	市 町 名	死亡率 (人口1万対)
三 豊 市	17.6	宇 多 津 町	5.8
綾 川 町	16.6	土 庄 町	
直 島 町	16.0	善 通 寺 市	7.6
まんのう町	15.9	丸 亀 市	7.7
小豆島町	15.0	高 松 市	8.1

エ 肺 炎

この疾患による死亡数は、815人(うち男425人、女390人)で前年に比べ3人増加している。

死亡率(人口10万対)は84.5で、全国の95.4を下回っており、全国でみると死亡率の高いほうから39番目となっている。

市町別にみると、まんのう町、琴平町、小豆島町などが高率で、綾川町、三木町、高松市などが低率となっている。

表20 肺炎による死亡数と死亡率の推移

区 分	香 川 県		全 国	
	死亡数	死亡率 (人口10万対)	死亡数	死亡率 (人口10万対)
昭和45年	228	24.9	27,929	27.1
50	263	25.4	30,441	27.4
55	362	36.7	33,051	28.4
60	458	44.3	45,075	37.5
平成 2	774	75.8	68,194	55.6
7	895	87.4	79,629	64.1
8	818	79.8	70,971	56.9
9	864	84.3	78,904	63.1
10	874	85.3	79,952	63.8
11	1,040	101.5	93,994	74.9
12	993	97.5	86,938	69.2
13	929	91.3	85,305	67.8
14	985	97.0	87,421	69.4
15	1,052	103.7	94,942	75.3
16	1,076	106.3	95,534	75.7
17	1,218	121.0	107,241	85.0
18	1,256	125.2	107,242	85.0
19	1,234	123.5	110,159	87.4
20	1,217	122.2	115,317	91.6
21	1,201	121.1	112,004	89.0
22	943	95.4	118,888	94.1
23	1,020	103.6	124,749	98.9
24	935	95.2	123,925	98.4
25	773	79.0	122,969	97.8
26	839	86.1	119,650	95.4
27	812	83.8	120,953	96.5
28	815	84.5	119,300	95.4

表21 肺炎死亡率の市町別比較

高 率 の 地 域		低 率 の 地 域	
市 町 名	死亡率 (人口1万対)	市 町 名	死亡率 (人口1万対)
まんのう町	19.7	綾 川 町	6.0
琴 平 町	18.9	三 木 町	6.2
小豆島町	13.0	高 松 市	6.5
直 島 町	12.8	多 度 津 町	7.3
坂 出 市	12.2	丸 亀 市	7.8

4 乳児死亡

平成28年中の乳児死亡数は、8人(うち男8人、女0人)で前年と比べ3人減少している。

乳児死亡率(出生千対)は、1.1と全国の2.0を下回っており、全国でみると、率の高いほうから47番目となっている。

生存期間別にみると、新生児死亡(生後4週未満の死亡)のなかでも、特に生後1週未満の早期新生児の死亡が3件で全体の37.5%を占めている。

市町別にみると、4市8町で乳児死亡数が0であったが、土庄町、善通寺市、観音寺市などが高率となった。

表22 乳児死亡数と死亡率の推移

区 分	香 川 県		全 国	
	死亡数	死亡率 (出生千対)	死亡数	死亡率 (出生千対)
昭和45年	229	15.8	25,412	13.1
50	214	13.8	19,103	10.0
55	88	6.8	11,841	7.5
60	51	4.4	7,899	5.5
平成 2	46	4.8	5,616	4.6
7	34	3.7	5,054	4.3
8	30	3.2	4,546	3.8
9	40	4.2	4,403	3.7
10	25	2.6	4,380	3.6
11	24	2.5	4,010	3.4
12	31	3.2	3,830	3.2
13	23	2.4	3,599	3.1
14	24	2.5	3,497	3.0
15	24	2.6	3,364	3.0
16	23	2.5	3,122	2.8
17	24	2.8	2,958	2.8
18	25	2.9	2,864	2.6
19	13	1.5	2,828	2.6
20	22	2.6	2,798	2.6
21	23	2.7	2,556	2.4
22	22	2.6	2,450	2.3
23	23	2.8	2,463	2.3
24	15	1.8	2,299	2.2
25	19	2.4	2,185	2.1
26	12	1.5	2,080	2.1
27	11	1.4	1,916	1.9
28	8	1.1	1,928	2.0

表23 乳児死亡率の市町別比較

高率の地域		低率の地域	
市町名	死亡率 (出生千対)	市町名	死亡率 (出生千対)
土庄町	11.0	坂出市等4市8町において乳児死亡数0である。	
善通寺市	3.9		
観音寺市	2.2		
高松市	1.1		
丸亀市	1.0		

表24 生存期間別乳児死亡率(出生千対)の推移

区分	総数	1週未満	1週～4週 未 満	4週～3月 未 満	3月～6月 未 満	6月～1年 未 満
昭和45年	15.8	9.6	2.0	1.2	1.1	2.0
50	13.8	8.4	1.4	1.6	1.2	1.2
55	6.8	3.6	1.2	0.8	0.5	0.6
60	4.4	2.2	0.7	0.3	0.6	0.6
平成 2	4.8	2.2	0.7	0.7	0.4	0.7
7	3.7	1.6	0.6	0.3	0.3	0.8
8	3.2	1.6	0.3	0.6	0.4	0.2
9	4.2	2.1	0.5	0.6	0.3	0.6
10	2.6	1.0	0.4	0.4	0.4	0.3
11	2.5	1.2	0.3	0.4	0.2	0.3
12	3.2	1.2	0.3	0.5	0.5	0.6
13	2.4	1.1	0.3	0.3	0.3	0.4
14	2.5	0.8	0.5	0.2	0.6	0.3
15	2.6	0.9	0.7	0.5	0.1	0.4
16	2.5	1.2	0.4	0.4	0.2	0.2
17	2.8	1.2	0.3	0.3	0.6	0.3
18	2.9	0.9	0.1	0.7	0.5	0.7
19	1.5	0.5	0.1	0.5	0.2	0.2
20	2.6	0.7	0.2	0.6	0.8	0.2
21	2.7	0.8	0.5	0.6	0.6	0.2
22	2.6	1.0	0.2	0.5	0.6	0.4
23	2.8	1.2	0.2	0.4	0.8	0.1
24	1.8	1.0	-	0.7	0.1	-
25	2.4	0.5	0.5	0.1	0.6	0.6
26	1.5	0.4	0.4	0.3	-	0.5
27	1.4	0.9	-	0.3	0.1	0.1
28	1.1	0.4	0.1	-	0.3	0.3

5 死産

平成28年中の死産数は、144胎で前年に比べ23胎減少している。

死産率(出産千対)は、18.8で全国値(21.0)を下回り、全国42位である。

市町別にみると、三木町、東かがわ市、琴平町などが高率で、直島町が死産数0の外、善通寺市、土庄町などが低率となっている。

表25 死産数と死産率の推移

区 分	死 産 数 (胎)		死 産 率 (出産千対)					
			総 数		自 然		人 工	
	香川県	全 国	香川県	全 国	香川県	全 国	香川県	全 国
昭和45年	810	135,095	52.8	65.3	35.4	40.6	17.4	24.7
50	670	101,862	41.3	50.8	28.6	33.8	12.7	17.1
55	497	77,446	36.8	46.8	23.6	28.8	13.3	18.0
60	500	69,009	41.6	46.0	20.4	22.1	21.2	23.9
平成 2	353	53,892	35.6	42.3	14.6	18.3	21.0	23.9
7	266	39,403	27.8	32.1	13.7	14.9	14.1	17.2
8	327	39,536	33.9	31.7	17.7	14.7	16.2	17.0
9	293	39,546	29.9	32.1	14.9	14.2	15.0	17.9
10	268	38,988	27.0	31.4	11.2	13.6	15.8	17.8
11	303	38,452	30.4	31.6	12.2	13.7	18.3	17.9
12	297	38,393	29.4	31.2	12.9	13.2	16.5	18.1
13	281	37,467	28.8	31.0	12.1	13.0	16.7	18.0
14	259	36,978	26.7	31.1	9.8	12.7	16.9	18.3
15	255	35,330	27.2	30.5	9.6	12.6	17.6	17.8
16	223	34,365	24.0	30.0	10.9	12.5	13.1	17.5
17	232	31,818	26.0	29.1	10.4	12.3	15.6	16.7
18	244	30,911	27.4	27.5	14.0	11.9	13.4	15.6
19	212	29,313	23.8	26.2	11.7	11.7	12.1	14.5
20	192	28,177	21.8	25.2	11.7	11.3	10.1	13.9
21	214	27,005	24.9	24.6	15.2	11.1	9.8	13.5
22	206	26,560	23.9	24.2	14.5	11.2	9.4	13.0
23	160	25,751	18.9	23.9	8.9	11.1	10.0	12.8
24	165	24,800	19.8	23.4	10.9	10.8	8.9	12.6
25	159	24,102	19.3	22.9	8.6	10.4	10.7	12.5
26	169	23,524	21.4	22.9	9.0	10.6	12.4	12.3
27	167	22,617	21.2	22.0	10.4	10.6	10.8	11.4
28	144	20,934	18.8	21.0	9.7	10.1	9.1	10.9

表26 死産率の市町別比較

高 率 の 地 域		低 率 の 地 域	
市 町 名	死産率 (出産千対)	市 町 名	死産率 (出産千対)
三 木 町	30.8	直 島 町	死産数0
東かがわ市	26.0	善 通 寺 市	7.7
琴 平 町	25.0	土 庄 町	10.9
さぬき市	24.7	多 度 津 町	11.7
宇多津町	24.4	小 豆 島 町	12.8

6 周産期死亡

平成28年中の周産期死亡数は、19件で前年に比べ7件減少している。内訳をみると、妊娠満22週以後の死産が前年より3件減少し16件、早期新生児死亡数が4件減少し3件となった。

周産期死亡率(出産千対)は、2.5で全国の3.6を下回り、周産期死亡率の高い順にみると全国45番目となっている。

市町別にみると、3市6町で周産期死亡数が0件であるが、さぬき市、まんのう町、多度津町などが高率となった。

表27 周産期死亡数と周産期死亡率の推移

区 分	香 川 県		全 国	
	死亡数	死亡率 (出産千対)	死亡数	死亡率 (出産千対)
昭和45年	311	21.4	41,917	21.7
50	298	19.2	30,513	16.0
55	121	9.3	18,385	11.7
60	90	7.8	11,470	8.0
平成 2	49	5.1	7,001	5.7
7	49	5.2	8,412	7.0
8	71	7.6	8,080	6.7
9	70	7.3	7,624	6.4
10	50	5.2	7,447	6.2
11	42	4.3	7,102	6.0
12	48	4.9	6,881	5.8
13	44	4.6	6,476	5.5
14	48	5.1	6,333	5.5
15	35	3.8	5,929	5.3
16	44	4.8	5,541	5.0
17	43	4.9	5,149	4.8
18	38	4.4	5,100	4.7
19	37	4.2	4,906	4.5
20	34	3.9	4,720	4.3
21	29	3.5	4,519	4.2
22	37	4.4	4,515	4.2
23	26	3.1	4,315	4.1
24	41	5.0	4,133	4.0
25	18	2.2	3,862	3.7
26	17	2.2	3,750	3.7
27	26	3.4	3,728	3.7
28	19	2.5	3,516	3.6

注：1) 平成2年までの死亡数は、妊娠満28週以後の死産と早期新生児死亡の数値
2) 平成2年までの死亡率は、出生千対率である。

表28 周産期死亡率の市町別比較

高 率 の 地 域		低 率 の 地 域	
市 町 名	死亡率 (出産千対)	市 町 名	死亡率 (出産千対)
さぬき市	12.5	善通寺市等3市6町で周産期死亡数0である。	
まんのう町	8.1		
多度津町	5.9		
坂出市	5.7		
宇多津町	5.0		

7 婚姻と離婚

婚姻件数は昭和45年から47年にかけて、戦後第二の婚姻ブーム期を迎え、その後減少傾向を示したのち、平成2年以降増加に転じていたが、平成10年の6,060組をピークに減少傾向が続いている。

平成28年中の婚姻件数は、前年と比べ33組減少し、4,593組となった。

婚姻率(人口千対)は、4.8で全国の5.0を下回っているが、全国順位は第13位となった。

市町別にみると、直島町、宇多津町、高松市などが高率で、土庄町、三豊市、綾川町などが低率であった。

また、平均初婚年齢は、夫は前年より0.2歳高くなり、妻は前年と同じであった。

表29 婚姻件数・婚姻率・平均初婚年齢の推移

区 分	婚 姻 件 数 (組)		婚 姻 率 (人口千対)		平 均 初 婚 年 齢			
	香川県	全 国	香川県	全 国	夫		妻	
					香川県	全 国	香川県	全 国
昭和45年	8,082	1,029,405	8.9	10.0	26.1	26.9	23.5	24.2
50	7,261	941,628	7.6	8.5	26.4	27.0	24.2	24.7
55	6,088	774,702	6.1	6.7	27.3	27.8	24.5	25.2
60	5,689	735,850	5.5	6.1	27.6	28.2	24.9	25.5
平成 2	5,234	722,138	5.1	5.9	27.9	28.4	25.1	25.9
7	5,794	791,888	5.7	6.4	27.7	28.5	25.5	26.3
8	5,978	795,080	5.8	6.4	27.7	28.5	25.6	26.4
9	5,944	775,651	5.8	6.2	27.6	28.5	25.7	26.6
10	6,060	784,595	5.9	6.3	27.6	28.6	25.9	26.7
11	5,795	762,028	5.6	6.1	27.8	28.7	26.1	26.8
12	6,052	798,138	5.9	6.4	27.9	28.8	26.2	27.0
13	6,046	799,999	5.9	6.4	28.0	29.0	26.5	27.2
14	5,546	757,331	5.5	6.0	28.4	29.1	26.7	27.4
15	5,478	740,191	5.4	5.9	28.5	29.4	26.9	27.6
16	5,327	720,417	5.3	5.7	28.9	29.6	27.3	27.8
17	5,254	714,265	5.2	5.7	28.9	29.8	27.3	28.0
18	5,290	730,971	5.3	5.8	29.2	30.0	27.7	28.2
19	5,253	719,822	5.3	5.7	29.3	30.1	27.7	28.3
20	5,239	726,106	5.3	5.8	29.5	30.2	27.8	28.5
21	5,140	707,734	5.2	5.6	29.6	30.4	28.0	28.6
22	4,975	700,214	5.0	5.5	30.0	30.5	28.5	28.8
23	4,896	661,895	5.0	5.2	30.0	30.7	28.4	29.0
24	4,789	668,869	4.9	5.3	30.1	30.8	28.7	29.2
25	4,828	660,613	4.9	5.3	30.4	30.9	28.9	29.3
26	4,693	643,749	4.8	5.1	30.3	31.1	28.9	29.4
27	4,626	635,156	4.8	5.1	30.2	31.1	28.9	29.4
28	4,593	620,531	4.8	5.0	30.4	31.1	28.9	29.4

表30 婚姻率の市町別比較

高率の地域		低率の地域	
市町名	婚姻率 (人口千対)	市町名	婚姻率 (人口千対)
直島町	7.7	土庄町	3.3
宇多津町	6.8	三豊市	3.4
高松市	5.4	綾川町	
琴平町	4.9	東かがわ市	3.5
丸亀市	4.8	さぬき市	

一方、離婚件数は、昭和40年代から全国的に上昇傾向であったが、平成14年をピークに減少に転じている。本県の平成28年中の離婚件数は、1,613組で前年に比べ154組減少している。

離婚率(人口千対)は、1.67で全国の1.73を下回り、全国では率の高いほうから25番目となっている。

市町別にみると、宇多津町、琴平町、丸亀市などが高率で、綾川町、さぬき市、直島町などが低率であった。

表31 離婚件数・離婚率の推移

区分	香川県		全国	
	離婚件数	離婚率 (人口千対)	離婚件数	離婚率 (人口千対)
昭和45年	844	0.93	95,937	0.93
50	990	1.03	119,135	1.07
55	1,220	1.22	141,689	1.22
60	1,263	1.22	166,640	1.39
平成 2	1,226	1.20	157,608	1.28
7	1,503	1.47	199,016	1.60
8	1,577	1.54	206,955	1.66
9	1,682	1.64	222,635	1.78
10	1,830	1.79	243,183	1.94
11	1,994	1.93	250,529	2.00
12	2,026	1.99	264,246	2.10
13	2,302	2.26	285,911	2.27
14	2,331	2.30	289,836	2.30
15	2,231	2.20	283,854	2.25
16	2,105	2.08	270,804	2.15
17	2,029	2.02	261,917	2.08
18	2,034	2.03	257,475	2.04
19	1,987	1.99	254,832	2.02
20	1,929	1.94	251,136	1.99
21	1,963	1.98	253,353	2.01
22	1,928	1.95	251,378	1.99
23	1,765	1.79	235,719	1.87
24	1,887	1.92	235,406	1.87
25	1,771	1.81	231,383	1.84
26	1,719	1.76	222,107	1.77
27	1,767	1.82	226,215	1.81
28	1,613	1.67	216,798	1.73

表32 離婚率の市町別比較

高率の地域		低率の地域	
市町名	離婚率 (人口千対)	市町名	離婚率 (人口千対)
宇多津町	2.47	綾川町	1.15
琴平町	2.11	さぬき市	1.23
丸亀市	1.95	直島町	1.28
小豆島町	1.91	東かがわ市	1.31
善通寺市	1.74	観音寺市	1.41

第3章 生命表

1 概要

生命表とは、一定期間(作成基礎期間)における、ある人口集団の死亡状況を年齢の関数(生命関数)として表したものである。生命関数の中で最も広く使われている「平均余命」は、「ある年齢の者が、当該期間での死亡状況で死亡していった場合に、今後どの程度の期間生きていくことが期待されるか」を表した指標である。特に、0歳の平均余命である「平均寿命」は全ての死亡状況を集約しており、保健福祉水準を測る総合的指標として広く活用されている。

また、このほかにも、生命表には様々な生命関数が示されている。これらの種々の関数は、生命表の基本的考え方とでも呼ぶべき、死亡秩序を捉える一つの概念に基づいており、この考え方をいろいろな側面から表現したり、そこから導き出されたりしたものが生命表に示されている各関数となっている。この基本的考え方の一つの表現は、「各年齢において人が死亡する確率は、年齢に応じて捉えることができ、これを算定し一定と仮定する」というものである。

生命表は年齢別の死亡率のみに基づいて作成されており、集団の年齢構成いかに関わらず、その集団の死亡の程度を表している。したがって、地域別や年次別といった、年齢構成の異なる集団間の死亡状況を精密に比較する際に欠くことのできないものとなっている。

全国規模の生命表には「完全生命表」と呼ばれるものと、「簡易生命表」と呼ばれるものがある。完全生命表は、昭和35年に公表された「第10回生命表」以降、国勢調査による年齢別人口に基づき作成され、厚生労働省が5年に一度公表している。一方、簡易生命表は、総務省の人口推計による推計人口を用いて作成され、昭和25年以降毎年公表されている。

また、地域別の生命表である「都道府県別生命表」は、昭和40年以降、5年ごとに厚生労働省から発表されているが、本県では、その間の動向を把握するため、昭和56年から毎年「香川県簡易生命表」を作成している。なお、平成15年からは、従来、90歳までの表記で作成してきたものを95歳までの表記に拡大して作成している。

なお、「香川県簡易生命表」と「都道府県別生命表」とでは、作成基礎期間や基礎資料の期間等に差異がある。

2 香川県民の平均寿命

平成28年の香川県簡易生命表によると香川県の平均寿命は、男81.05年、女86.98年で前年より男は0.49年上回り、女は0.04年下回った。

平均寿命の男女差は、5.93年で、前年と比べて0.53年縮小した。

図8 平均寿命の推移

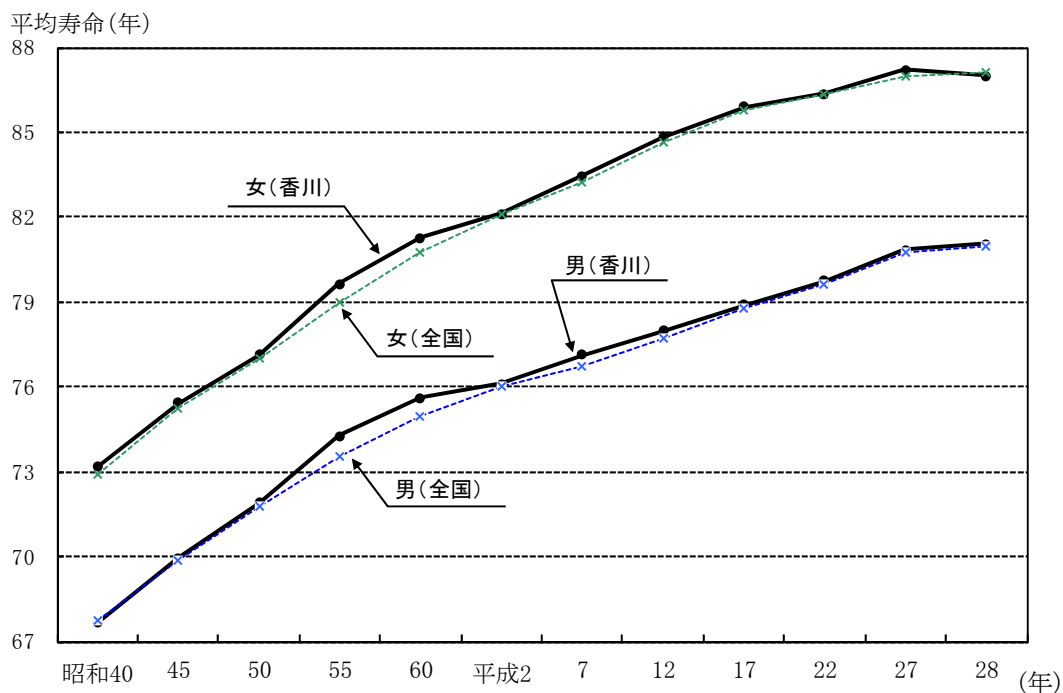

注：1) 昭和40年～平成27年は都道府県別生命表(厚生労働省)による。
 2) 平成28年は、香川県が香川県簡易生命表(香川県)、全国が簡易生命表(厚生労働省)による。

表33 平均寿命の前年比較

区分	男			女		
	平成27年	平成28年	延び	平成27年	平成28年	延び
0歳	80.56	81.05	0.49	87.02	86.98	△ 0.04
5	75.79	76.23	0.44	82.13	82.03	△ 0.10
10	70.81	71.24	0.43	77.15	77.05	△ 0.10
15	65.86	66.25	0.39	72.18	72.07	△ 0.11
20	61.01	61.27	0.26	67.26	67.09	△ 0.17
25	56.21	56.40	0.19	62.35	62.24	△ 0.11
30	51.46	51.60	0.14	57.40	57.27	△ 0.13
35	46.65	46.77	0.12	52.51	52.42	△ 0.09
40	41.87	41.92	0.05	47.60	47.65	0.05
45	37.16	37.25	0.09	42.75	42.82	0.07
50	32.50	32.61	0.11	37.99	38.01	0.02
55	27.98	28.12	0.14	33.19	33.25	0.06
60	23.63	23.75	0.12	28.60	28.61	0.01
65	19.53	19.64	0.11	24.05	24.03	△ 0.02
70	15.72	15.81	0.09	19.64	19.64	0.00
75	12.22	12.23	0.01	15.43	15.38	△ 0.05
80	8.94	8.85	△ 0.09	11.52	11.43	△ 0.09
85	6.24	6.15	△ 0.09	8.08	8.06	△ 0.02
90	4.19	4.18	△ 0.01	5.30	5.27	△ 0.03
95	2.58	2.56	△ 0.02	3.12	3.11	△ 0.01

注：香川県簡易生命表(香川県)による。

表34 平均寿命の推移

区 分		昭和40	45	50	55	60	平成2	7	12	17	22	27	28
香 川 県	男	67.67 ⑱	69.95 ⑮	71.91 ⑭	74.28 ⑤	75.61 ④	76.09 ⑳	77.12 ⑬	77.99 ⑭	78.91 ⑲	79.73 ⑯	80.85 ㉑	81.05
	女	73.16 ⑱	75.44 ⑧	77.12 ⑭	79.64 ③	81.28 ⑥	82.13 ㉓	83.47 ⑱	84.85 ⑰	85.89 ㉒	86.34 ㉔	87.21 ⑲	86.98
全 国	男	67.74	69.84	71.79	73.57	74.95	76.04	76.70	77.71	78.79	79.59	80.77	80.98
	女	72.92	75.23	77.01	79.00	80.75	82.07	83.22	84.62	85.75	86.35	87.01	87.14

注：1) ○内は全国順位

2) 昭和40年～平成27年は都道府県別生命表(厚生労働省)による。

平成28年は、香川県が香川県簡易生命表(香川県)、全国が簡易生命表(厚生労働省)による。

3 特定死因を除いた場合の平均寿命の伸び

ある死因が克服された場合、その死因によって死亡していた者は、その死亡年齢以後に他の死因で死亡することになる。その結果、死亡時期が繰り越され、平均余命が延びることになる。この伸びは、その死因のために失われた平均余命としてみることができ、これによって、各死因がどの程度平均余命に影響しているかを測ることができる。

平成28年についてみると、0歳における伸びは、男は悪性新生物(3.47年)、心疾患(1.58年)、次いで、脳血管疾患(0.67年)などの順となっており、女は悪性新生物(2.55年)、心疾患(1.29年)、脳血管疾患(0.71年)などの順となっている。また、80歳における伸びをみると、男は悪性新生物(1.33年)、心疾患(0.86年)、肺炎(0.48年)などとなっており、女は心疾患(1.02年)、悪性新生物(0.90年)、脳血管疾患(0.48年)などとなっている。

表35 特定死因を除いた場合の平均寿命の伸び

(単位：年)

死 因	男					女				
	0歳	20歳	40歳	65歳	80歳	0歳	20歳	40歳	65歳	80歳
悪性新生物	3.47	3.46	3.47	2.76	1.33	2.55	2.55	2.44	1.77	0.90
高血圧性疾患	0.03	0.03	0.03	0.03	0.02	0.05	0.05	0.05	0.04	0.04
心 疾 患	1.58	1.58	1.56	1.21	0.86	1.29	1.29	1.28	1.20	1.02
脳 血 管 疾 患	0.67	0.67	0.67	0.55	0.41	0.71	0.71	0.66	0.58	0.48
肺 炎	0.53	0.53	0.53	0.51	0.48	0.48	0.43	0.41	0.39	0.36
肝 疾 患	0.18	0.18	0.18	0.08	0.03	0.12	0.12	0.11	0.07	0.04
腎 不 全	0.14	0.14	0.15	0.14	0.11	0.13	0.13	0.13	0.13	0.11
不慮の事故	0.56	0.56	0.42	0.27	0.18	0.28	0.26	0.25	0.20	0.13
交 通 事 故	0.21	0.21	0.12	0.06	0.01	0.07	0.07	0.07	0.05	0.02
自 殺	0.64	0.63	0.30	0.04	0.01	0.29	0.28	0.11	0.06	0.02

4 平成28年香川県簡易生命表【男】

年齢 x	死亡率 nq_x	生存数 l_x	死亡数 nd_x	定常人口		平均余命 e_x	全国 e_x
				nL_x	T_x		
0週	0.00077	100,000	77	1,917	8,104,656	81.05	80.98
1	0.00026	99,923	26	1,916	8,102,739	81.09	81.01
2	0.00000	99,897	0	1,916	8,100,823	81.09	81.00
3	0.00000	99,897	0	1,916	8,098,907	81.07	80.99
4	0.00000	99,897	0	8,986	8,096,992	81.05	80.97
2月	0.00000	99,897	0	8,325	8,088,005	80.96	80.90
3	0.00051	99,897	51	24,968	8,079,681	80.88	80.83
6	0.00051	99,846	51	49,910	8,054,713	80.67	80.61
0年	0.00205	100,000	205	99,854	8,104,656	81.05	80.98
1	0.00001	99,795	1	99,795	8,004,803	80.21	80.14
2	0.00007	99,794	7	99,791	7,905,008	79.21	79.16
3	0.00009	99,787	9	99,783	7,805,217	78.22	78.18
4	0.00007	99,778	7	99,775	7,705,434	77.23	77.19
5	0.00003	99,771	3	99,770	7,605,660	76.23	76.20
6	0.00000	99,768	0	99,768	7,505,890	75.23	75.20
7	0.00000	99,768	0	99,768	7,406,121	74.23	74.21
8	0.00000	99,768	0	99,768	7,306,353	73.23	73.22
9	0.00003	99,768	3	99,767	7,206,585	72.23	72.22
10	0.00006	99,766	6	99,763	7,106,818	71.24	71.23
11	0.00008	99,760	8	99,756	7,007,055	70.24	70.23
12	0.00006	99,752	6	99,749	6,907,299	69.24	69.24
13	0.00003	99,746	3	99,745	6,807,550	68.25	68.24
14	0.00000	99,743	0	99,743	6,707,806	67.25	67.25
15	0.00000	99,743	0	99,743	6,608,062	66.25	66.26
16	0.00000	99,743	0	99,743	6,508,319	65.25	65.27
17	0.00000	99,743	0	99,743	6,408,576	64.25	64.28
18	0.00008	99,743	8	99,740	6,308,833	63.25	63.30
19	0.00025	99,736	25	99,723	6,209,093	62.26	62.32
20	0.00042	99,711	42	99,690	6,109,370	61.27	61.34
21	0.00050	99,669	50	99,644	6,009,680	60.30	60.37
22	0.00047	99,619	47	99,595	5,910,036	59.33	59.40
23	0.00039	99,572	39	99,552	5,810,440	58.35	58.43
24	0.00040	99,533	40	99,513	5,710,888	57.38	57.46
25	0.00054	99,493	54	99,466	5,611,375	56.40	56.49
26	0.00071	99,439	70	99,404	5,511,909	55.43	55.51
27	0.00084	99,369	83	99,327	5,412,505	54.47	54.54
28	0.00085	99,286	84	99,244	5,313,178	53.51	53.57
29	0.00078	99,201	77	99,163	5,213,934	52.56	52.60
30	0.00071	99,124	71	99,089	5,114,771	51.60	51.63
31	0.00069	99,054	68	99,020	5,015,682	50.64	50.66
32	0.00069	98,986	68	98,951	4,916,662	49.67	49.69
33	0.00071	98,917	70	98,882	4,817,711	48.70	48.72
34	0.00065	98,847	64	98,815	4,718,829	47.74	47.75
35	0.00057	98,783	57	98,755	4,620,014	46.77	46.78
36	0.00047	98,726	46	98,703	4,521,259	45.80	45.81
37	0.00051	98,680	50	98,655	4,422,556	44.82	44.85
38	0.00075	98,630	74	98,593	4,323,901	43.84	43.88
39	0.00117	98,556	115	98,499	4,225,308	42.87	42.92
40	0.00158	98,441	155	98,363	4,126,809	41.92	41.96
41	0.00181	98,286	178	98,197	4,028,445	40.99	41.00
42	0.00185	98,108	181	98,017	3,930,249	40.06	40.04
43	0.00166	97,926	163	97,845	3,832,232	39.13	39.09
44	0.00141	97,764	137	97,695	3,734,387	38.20	38.14

【用語の解説】

死亡率 (nq_x) : ちょうどx歳に達した人が、x+n歳までに死亡する確率

生存数 (l_x) : 100,000人の出生者が上記死亡率に従って死亡減少していくと考えた場合、x歳に達するまでに生き残ると期待される人の数

死亡数 (nd_x) : x歳における生存数のうち、x+n歳に達するまでに死亡する人の数

年 齢 x	死亡率 nq_x	生存数 l_x	死亡数 nd_x	定 常 人 口		平均余命 e_x	全 国 e_x
				nL_x	T_x		
45年	0.00137	97,626	134	97,559	3,636,692	37.25	37.20
46	0.00152	97,493	148	97,418	3,539,132	36.30	36.25
47	0.00197	97,344	191	97,248	3,441,714	35.36	35.32
48	0.00249	97,153	242	97,032	3,344,465	34.42	34.38
49	0.00289	96,911	280	96,771	3,247,434	33.51	33.46
50	0.00310	96,630	300	96,480	3,150,663	32.61	32.54
51	0.00322	96,331	310	96,176	3,054,183	31.71	31.62
52	0.00332	96,021	319	95,861	2,958,007	30.81	30.71
53	0.00350	95,702	335	95,534	2,862,146	29.91	29.81
54	0.00379	95,367	362	95,186	2,766,612	29.01	28.91
55	0.00404	95,005	384	94,813	2,671,426	28.12	28.02
56	0.00440	94,621	416	94,413	2,576,612	27.23	27.13
57	0.00485	94,205	457	93,976	2,482,199	26.35	26.25
58	0.00536	93,748	503	93,497	2,388,223	25.47	25.38
59	0.00592	93,245	552	92,969	2,294,726	24.61	24.52
60	0.00666	92,693	617	92,384	2,201,757	23.75	23.67
61	0.00738	92,076	679	91,736	2,109,372	22.91	22.83
62	0.00816	91,397	746	91,024	2,017,636	22.08	21.99
63	0.00891	90,651	808	90,247	1,926,612	21.25	21.17
64	0.00974	89,843	875	89,405	1,836,366	20.44	20.35
65	0.01045	88,968	930	88,503	1,746,960	19.64	19.55
66	0.01160	88,038	1,021	87,527	1,658,457	18.84	18.76
67	0.01315	87,017	1,144	86,445	1,570,930	18.05	17.99
68	0.01482	85,873	1,273	85,236	1,484,485	17.29	17.22
69	0.01641	84,600	1,388	83,906	1,399,249	16.54	16.46
70	0.01800	83,212	1,498	82,463	1,315,343	15.81	15.72
71	0.01931	81,714	1,578	80,925	1,232,880	15.09	14.98
72	0.02031	80,136	1,628	79,322	1,151,955	14.37	14.25
73	0.02111	78,508	1,658	77,680	1,072,633	13.66	13.54
74	0.02216	76,851	1,703	75,999	994,953	12.95	12.84
75	0.02346	75,147	1,763	74,266	918,954	12.23	12.14
76	0.02578	73,384	1,892	72,438	844,688	11.51	11.46
77	0.02993	71,492	2,139	70,422	772,250	10.80	10.80
78	0.03530	69,353	2,448	68,129	701,828	10.12	10.15
79	0.04089	66,904	2,736	65,537	633,700	9.47	9.53
80	0.04656	64,169	2,988	62,675	568,163	8.85	8.92
81	0.05264	61,181	3,221	59,570	505,488	8.26	8.34
82	0.05955	57,960	3,452	56,234	445,918	7.69	7.78
83	0.06792	54,509	3,702	52,657	389,683	7.15	7.25
84	0.07835	50,806	3,981	48,816	337,026	6.63	6.74
85	0.08880	46,826	4,158	44,746	288,210	6.15	6.27
86	0.10023	42,667	4,276	40,529	243,464	5.71	5.82
87	0.11288	38,391	4,333	36,224	202,934	5.29	5.40
88	0.12621	34,057	4,298	31,908	166,710	4.89	5.00
89	0.13965	29,759	4,156	27,681	134,802	4.53	4.63
90	0.15284	25,603	3,913	23,647	107,121	4.18	4.28
91	0.16454	21,690	3,569	19,906	83,474	3.85	3.95
92	0.17835	18,121	3,232	16,505	63,569	3.51	3.65
93	0.20333	14,889	3,027	13,376	47,063	3.16	3.37
94	0.23514	11,862	2,789	10,467	33,688	2.84	3.11
95~	1.00000	9,073	9,073	23,221	23,221	2.56	2.86

定常人口 (nL_x) : x 歳の生存数の各々が x 歳から $x+n$ 歳に達するまでに生存する年数の和

(T_x) : x 歳の生存数の各々が死亡するまでの生存年数の和

平均余命 (e_x) : x 歳に達した人がその後生存できると期待される年数

5 平成28年香川県簡易生命表【女】

年齢 x	死亡率 nq_x	生存数 l_x	死亡数 nd_x	定常人口		平均余命 e_x	全国 e_x
				nL_x	T_x		
0週	0.00000	100,000	0	1,918	8,697,858	86.98	87.14
1	0.00000	100,000	0	1,918	8,695,940	86.96	87.18
2	0.00000	100,000	0	1,918	8,694,022	86.94	87.17
3	0.00000	100,000	0	1,918	8,692,104	86.92	87.15
4	0.00000	100,000	0	8,995	8,690,186	86.90	87.14
2月	0.00000	100,000	0	8,333	8,681,191	86.81	87.07
3	0.00000	100,000	0	25,000	8,672,858	86.73	87.00
6	0.00000	100,000	0	50,000	8,647,858	86.48	86.78
0年	0.00000	100,000	0	100,000	8,697,858	86.98	87.14
1	0.00023	100,000	23	99,988	8,597,858	85.98	86.31
2	0.00015	99,977	15	99,969	8,497,869	85.00	85.33
3	0.00010	99,962	10	99,957	8,397,900	84.01	84.35
4	0.00009	99,952	9	99,947	8,297,943	83.02	83.36
5	0.00009	99,943	9	99,939	8,197,996	82.03	82.37
6	0.00008	99,934	8	99,930	8,098,057	81.03	81.37
7	0.00005	99,926	5	99,924	7,998,126	80.04	80.38
8	0.00003	99,922	3	99,920	7,898,203	79.04	79.38
9	0.00003	99,919	3	99,918	7,798,282	78.05	78.39
10	0.00005	99,916	5	99,914	7,698,365	77.05	77.39
11	0.00008	99,911	8	99,907	7,598,451	76.05	76.40
12	0.00006	99,903	6	99,900	7,498,544	75.06	75.40
13	0.00003	99,897	3	99,896	7,398,644	74.06	74.41
14	0.00001	99,895	1	99,894	7,298,748	73.06	73.41
15	0.00005	99,893	5	99,891	7,198,854	72.07	72.42
16	0.00010	99,889	10	99,884	7,098,963	71.07	71.43
17	0.00011	99,879	11	99,874	6,999,079	70.08	70.43
18	0.00006	99,868	6	99,865	6,899,206	69.08	69.44
19	0.00005	99,862	5	99,860	6,799,341	68.09	68.45
20	0.00018	99,857	18	99,848	6,699,481	67.09	67.46
21	0.00042	99,839	42	99,818	6,599,633	66.10	66.47
22	0.00062	99,797	62	99,766	6,499,815	65.13	65.48
23	0.00066	99,735	66	99,702	6,400,048	64.17	64.50
24	0.00049	99,669	49	99,644	6,300,347	63.21	63.51
25	0.00023	99,620	23	99,608	6,200,702	62.24	62.53
26	0.00005	99,596	5	99,594	6,101,094	61.26	61.55
27	0.00000	99,592	0	99,592	6,001,500	60.26	60.56
28	0.00003	99,592	3	99,590	5,901,908	59.26	59.58
29	0.00020	99,589	20	99,579	5,802,318	58.26	58.59
30	0.00042	99,569	42	99,547	5,702,739	57.27	57.61
31	0.00056	99,526	56	99,498	5,603,191	56.30	56.62
32	0.00058	99,470	58	99,441	5,503,693	55.33	55.64
33	0.00056	99,412	56	99,385	5,404,252	54.36	54.66
34	0.00062	99,357	62	99,326	5,304,867	53.39	53.67
35	0.00082	99,295	82	99,254	5,205,541	52.42	52.69
36	0.00103	99,213	102	99,162	5,106,287	51.47	51.72
37	0.00107	99,111	106	99,058	5,007,125	50.52	50.74
38	0.00092	99,005	91	98,959	4,908,067	49.57	49.76
39	0.00074	98,914	73	98,877	4,809,107	48.62	48.79
40	0.00064	98,840	63	98,809	4,710,230	47.65	47.82
41	0.00067	98,777	66	98,744	4,611,422	46.69	46.84
42	0.00073	98,711	73	98,675	4,512,677	45.72	45.87
43	0.00077	98,639	75	98,601	4,414,002	44.75	44.91
44	0.00076	98,563	75	98,526	4,315,401	43.78	43.94

【用語の解説】

死亡率 (nq_x) : ちょうどx歳に達した人が、x+n歳までに死亡する確率

生存数 (l_x) : 100,000人の出生者が上記死亡率に従って死亡減少していくと考えた場合、x歳に達するまでに生き残ると期待される人の数

死亡数 (nd_x) : x歳における生存数のうち、x+n歳に達するまでに死亡する人の数

年 齢 x	死亡率 nq_x	生存数 l_x	死亡数 nd_x	定 常 人 口		平均余命 e_x	全 国 e_x
				nL_x	T_x		
45年	0.00070	98,488	69	98,454	4,216,875	42.82	42.98
46	0.00072	98,419	71	98,384	4,118,421	41.85	42.02
47	0.00092	98,348	91	98,303	4,020,038	40.88	41.06
48	0.00118	98,257	116	98,199	3,921,735	39.91	40.11
49	0.00138	98,141	136	98,073	3,823,536	38.96	39.16
50	0.00136	98,006	133	97,939	3,725,463	38.01	38.21
51	0.00122	97,872	119	97,813	3,627,524	37.06	37.27
52	0.00112	97,753	109	97,698	3,529,711	36.11	36.33
53	0.00126	97,644	123	97,582	3,432,013	35.15	35.39
54	0.00171	97,521	167	97,437	3,334,430	34.19	34.46
55	0.00213	97,354	207	97,250	3,236,993	33.25	33.53
56	0.00247	97,147	240	97,027	3,139,743	32.32	32.60
57	0.00252	96,907	244	96,785	3,042,716	31.40	31.67
58	0.00235	96,663	227	96,549	2,945,931	30.48	30.75
59	0.00230	96,436	221	96,325	2,849,381	29.55	29.83
60	0.00238	96,214	229	96,100	2,753,056	28.61	28.91
61	0.00266	95,985	256	95,857	2,656,957	27.68	28.00
62	0.00308	95,730	295	95,582	2,561,099	26.75	27.09
63	0.00354	95,434	337	95,266	2,465,517	25.83	26.18
64	0.00412	95,097	392	94,901	2,370,252	24.92	25.28
65	0.00486	94,705	460	94,475	2,275,351	24.03	24.38
66	0.00553	94,245	521	93,985	2,180,875	23.14	23.49
67	0.00594	93,724	557	93,446	2,086,891	22.27	22.61
68	0.00602	93,167	561	92,887	1,993,445	21.40	21.73
69	0.00604	92,606	560	92,326	1,900,558	20.52	20.85
70	0.00624	92,047	574	91,760	1,808,232	19.64	19.98
71	0.00705	91,472	645	91,150	1,716,472	18.76	19.12
72	0.00841	90,828	764	90,446	1,625,322	17.89	18.27
73	0.00979	90,064	882	89,623	1,534,876	17.04	17.42
74	0.01081	89,183	964	88,701	1,445,253	16.21	16.58
75	0.01167	88,219	1,030	87,704	1,356,552	15.38	15.76
76	0.01286	87,189	1,122	86,628	1,268,848	14.55	14.94
77	0.01528	86,068	1,315	85,410	1,182,219	13.74	14.14
78	0.01832	84,752	1,553	83,976	1,096,810	12.94	13.35
79	0.02155	83,200	1,793	82,303	1,012,834	12.17	12.58
80	0.02510	81,406	2,043	80,385	930,530	11.43	11.82
81	0.02912	79,363	2,311	78,208	850,146	10.71	11.09
82	0.03358	77,052	2,587	75,758	771,938	10.02	10.38
83	0.03803	74,465	2,832	73,049	696,180	9.35	9.69
84	0.04203	71,633	3,011	70,128	623,131	8.70	9.03
85	0.04724	68,622	3,241	67,002	553,003	8.06	8.39
86	0.05506	65,381	3,600	63,581	486,002	7.43	7.78
87	0.06538	61,781	4,039	59,762	422,421	6.84	7.20
88	0.07685	57,742	4,438	55,523	362,659	6.28	6.64
89	0.08844	53,304	4,714	50,947	307,136	5.76	6.11
90	0.09963	48,590	4,841	46,170	256,189	5.27	5.62
91	0.11245	43,749	4,920	41,289	210,019	4.80	5.15
92	0.12900	38,830	5,009	36,325	168,730	4.35	4.72
93	0.14751	33,821	4,989	31,326	132,404	3.91	4.32
94	0.16746	28,832	4,828	26,418	101,078	3.51	3.97
95~	1.00000	24,004	24,004	74,660	74,660	3.11	3.65

定常人口 (nL_x) : x 歳の生存数の各々が x 歳から $x+n$ 歳に達するまでに生存する年数の和

(T_x) : x 歳の生存数の各々が死亡するまでの生存年数の和

平均余命 (e_x) : x 歳に達した人がその後生存できると期待される年数

6 生命表（全国）

（男）

年齢	昭和25～27年	30	35	40	45	50	55	60
0	59.57	63.60	65.32	67.74	69.31	71.73	73.35	74.78
1	62.14	65.37	66.56	68.16	69.35	71.53	72.96	74.22
2	61.86	64.74	65.81	67.31	68.47	70.63	72.03	73.28
3	61.42	64.04	65.00	66.42	67.55	69.70	71.09	72.33
4	60.82	63.27	64.15	65.51	66.62	68.75	70.14	71.36
5	60.10	62.45	63.26	64.57	65.67	67.80	69.17	70.39
10	55.68	57.89	58.57	59.80	60.85	62.94	64.28	65.47
15	50.95	53.09	53.74	54.93	55.97	58.03	59.35	60.54
20	46.43	48.47	49.08	50.18	51.26	53.27	54.56	55.74
25	42.24	44.09	44.58	45.54	46.58	48.54	49.79	50.97
30	38.10	39.70	40.07	40.90	41.90	43.78	45.00	46.16
35	33.87	35.27	35.52	36.28	37.24	39.05	40.22	41.36
40	29.65	30.85	31.02	31.73	32.68	34.41	35.52	36.63
45	25.52	26.52	26.61	27.28	28.22	29.92	30.94	32.01
50	21.54	22.41	22.39	23.00	23.88	25.56	26.57	27.56
55	17.79	18.54	18.45	18.94	19.76	21.35	22.35	23.36
60	14.36	14.97	14.84	15.20	15.93	17.38	18.31	19.34
65	11.35	11.82	11.62	11.88	12.50	13.72	14.56	15.52
70	8.82	9.13	8.85	8.99	9.56	10.53	11.18	12.00
75	6.73	6.97	6.60	6.63	7.14	7.85	8.34	8.93
80	5.04	5.25	4.91	4.81	5.26	5.70	6.08	6.51
85	3.72	3.90	3.69	3.51	3.82	4.14	4.39	4.64
90	2.70	2.87	2.69	2.56	2.75	3.05	3.17	3.28
95	1.95	2.10	1.85	1.85	1.97	2.29	2.36	2.29

（女）

年齢	昭和25～27年	30	35	40	45	50	55	60
0	62.97	67.75	70.19	72.92	74.66	76.89	78.76	80.48
1	65.25	69.34	71.17	73.13	74.52	76.56	78.29	79.89
2	65.01	68.70	70.39	72.26	73.62	75.65	77.35	78.95
3	64.58	68.00	69.57	71.35	72.69	74.71	76.40	77.98
4	64.00	67.24	68.69	70.42	71.75	73.75	75.43	77.01
5	63.28	66.41	67.79	69.47	70.78	72.78	74.46	76.03
10	58.82	61.78	63.04	64.62	65.91	67.87	69.53	71.08
15	54.10	56.96	58.17	59.71	60.99	62.94	64.58	66.13
20	49.58	52.25	53.39	54.85	56.11	58.04	59.66	61.20
25	45.35	47.73	48.74	50.06	51.30	53.19	54.77	56.30
30	41.20	43.25	44.10	45.31	46.50	48.35	49.90	51.41
35	36.99	38.78	39.48	40.58	41.73	43.53	45.04	46.54
40	32.77	34.34	34.90	35.91	37.01	38.76	40.23	41.72
45	28.58	29.95	30.39	31.31	32.37	34.06	35.49	36.96
50	24.47	25.70	26.03	26.85	27.84	29.46	30.84	32.28
55	20.53	21.61	21.83	22.54	23.47	25.00	26.30	27.71
60	16.81	17.72	17.83	18.42	19.27	20.68	21.89	23.24
65	13.36	14.13	14.10	14.56	15.34	16.58	17.68	18.94
70	10.34	10.95	10.78	11.09	11.75	12.78	13.73	14.89
75	7.76	8.28	8.01	8.11	8.70	9.47	10.24	11.19
80	5.64	6.12	5.88	5.80	6.27	6.76	7.33	8.07
85	3.97	4.42	4.26	4.19	4.46	4.79	5.12	5.60
90	2.72	3.12	2.99	2.96	3.26	3.39	3.55	3.82
95	1.83	2.16	2.02	2.10	2.41	2.49	2.46	2.55

注：1）平成22年までと平成27年は完全生命表、平成26、28年は簡易生命表による。

2）昭和45年以前は沖縄県を除く値である。

(男)

年齢	平成2年	7	12	17	22	26	27	28
0	75.92	76.38	77.72	78.56	79.55	80.50	80.75	80.98
1	75.30	75.73	76.99	77.79	78.75	79.67	79.92	80.14
2	74.36	74.78	76.03	76.83	77.78	78.70	78.94	79.16
3	73.40	73.82	75.06	75.85	76.80	77.71	77.96	78.18
4	72.43	72.85	74.08	74.87	75.81	76.73	76.97	77.19
5	71.45	71.87	73.10	73.88	74.82	75.74	75.98	76.20
10	66.53	66.94	68.15	68.93	69.85	70.77	71.02	71.23
15	61.58	62.00	63.19	63.97	64.89	65.81	66.05	66.26
20	56.77	57.16	58.33	59.08	59.99	60.90	61.13	61.34
25	51.98	52.37	53.52	54.25	55.16	56.05	56.28	56.49
30	47.16	47.55	48.69	49.43	50.33	51.21	51.43	51.63
35	42.35	42.74	43.89	44.62	45.51	46.38	46.58	46.78
40	37.58	37.96	39.13	39.86	40.73	41.57	41.77	41.96
45	32.92	33.28	34.45	35.18	36.02	36.82	37.01	37.20
50	28.40	28.75	29.91	30.63	31.42	32.18	32.36	32.54
55	24.06	24.41	25.58	26.25	26.98	27.68	27.85	28.02
60	20.01	20.28	21.44	22.09	22.75	23.36	23.51	23.67
65	16.22	16.48	17.54	18.13	18.74	19.29	19.41	19.55
70	12.66	12.97	13.97	14.39	14.96	15.49	15.59	15.72
75	9.50	9.81	10.75	11.07	11.45	11.94	12.03	12.14
80	6.88	7.13	7.96	8.22	8.42	8.79	8.83	8.92
85	4.93	5.05	5.76	5.89	6.00	6.24	6.22	6.27
90	3.51	3.58	4.10	4.15	4.19	4.35	4.27	4.28
95	2.50	2.60	2.97	2.93	2.90	3.02	2.98	2.86

(女)

年齢	平成2年	平成7年	12	17	22	26	27	28
0	81.90	82.85	84.60	85.52	86.30	86.83	86.99	87.14
1	81.25	82.17	83.86	84.73	85.48	86.00	86.14	86.31
2	80.30	81.21	82.89	83.76	84.51	85.03	85.17	85.33
3	79.33	80.25	81.92	82.78	83.53	84.05	84.19	84.35
4	78.35	79.27	80.93	81.80	82.54	83.06	83.20	83.36
5	77.37	78.29	79.95	80.81	81.55	82.07	82.20	82.37
10	72.42	73.34	74.98	75.84	76.58	77.09	77.23	77.39
15	67.46	68.39	70.01	70.87	71.61	72.12	72.26	72.42
20	62.54	63.46	65.08	65.93	66.67	67.16	67.31	67.46
25	57.63	58.56	60.16	61.02	61.75	62.23	62.37	62.53
30	52.73	53.65	55.26	56.12	56.83	57.32	57.45	57.61
35	47.84	48.77	50.37	51.23	51.94	52.42	52.55	52.69
40	43.00	43.91	45.52	46.38	47.08	47.55	47.67	47.82
45	38.22	39.12	40.73	41.57	42.27	42.72	42.83	42.98
50	33.51	34.43	36.01	36.84	37.52	37.96	38.07	38.21
55	28.90	29.82	31.40	32.20	32.86	33.28	33.38	33.53
60	24.39	25.31	26.85	27.66	28.28	28.68	28.77	28.91
65	20.03	20.94	22.42	23.19	23.80	24.18	24.24	24.38
70	15.87	16.76	18.19	18.88	19.43	19.81	19.85	19.98
75	12.06	12.88	14.19	14.83	15.27	15.60	15.64	15.76
80	8.72	9.47	10.60	11.13	11.46	11.71	11.71	11.82
85	6.10	6.67	7.61	7.99	8.15	8.35	8.30	8.39
90	4.18	4.64	5.29	5.53	5.53	5.66	5.56	5.62
95	2.88	3.33	3.73	3.77	3.66	3.78	3.63	3.65

第4章 年齢調整死亡率

1 概要

年齢調整死亡率とは、一定の年齢構成をもった人口を基準(基準人口)にあてはめて調整された死亡率のことである。

一般に死亡状態を比較する場合、粗死亡率(死亡数を人口で除した率)が使われているが、小地域間で死亡率を比較する場合、人口の年齢構成の差異を考慮していないため、老年人口の多い地域ほど粗死亡率も高くなるという傾向がある。

そこで、年齢構成の違いによる影響を除いた指標を用いて比較するために、モデル人口(昭和60年国勢調査日本人人口を基にベビーブーム等による年齢構成の歪みを補正したもの)を作成して、平成28年の三大死因(悪性新生物、心疾患、脳血管疾患)について、市町別に観察した。

2 市町別年齢調整死亡率

(1) 全死因

男の死亡率を市町別にみると、琴平町(602.5)、坂出市(529.4)、善通寺市(524.1)などが高率で、三木町(376.3)、小豆島町(437.8)、高松市(444.1)などが低率となっている。

また、女の死亡率は、琴平町(368.4)、土庄町(281.2)、宇多津町(279.2)などが高率で、直島町(127.7)、小豆島町(186.4)、三豊市(230.4)などが低率となっている。

(2) 悪性新生物

男の死亡率を市町別にみると、土庄町(195.9)、綾川町(180.2)、宇多津町(177.6)などが高率で、小豆島町(129.2)、観音寺市(131.3)、三木町(131.8)などが低率となっている。

また、女の死亡率は、琴平町(145.0)、土庄町(115.9)、まんのう町(105.1)などが高率で、直島町(35.0)、小豆島町(44.3)、宇多津町(57.5)などが低率となっている。

(3) 心疾患

男の死亡率を市町別にみると、小豆島町(122.4)、琴平町(121.4)、東かがわ市(99.0)などが高率で、多度津町(55.6)、さぬき市(63.0)、三木町(64.3)などが低率となっている。

また、女の死亡率は、東かがわ市(51.3)、宇多津町(46.7)、善通寺市(41.9)などが高率で、琴平町(9.5)、直島町(14.5)、小豆島町(21.5)などが低率となっている。

(4) 脳血管疾患

男の死亡率を市町別にみると、三豊市(54.7)、直島町(41.5)、綾川町(39.8)などが高率で、東かがわ市(6.9)、土庄町(14.2)、小豆島町(16.8)などが低率となっている。

また、女の死亡率は、坂出市(40.9)、三豊市(27.0)、善通寺市(26.8)などが高率で、多度津町(8.6)、土庄町(9.3)、琴平町(10.3)などが低率となっている。

図9 市町別年齢調整死亡率(全死因)

(男)

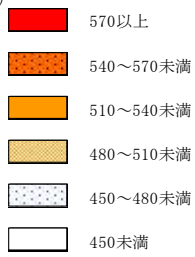

(女)



図10 市町別年齢調整死亡率(悪性新生物)

(男)

- 180以上
- 170~180未満
- 160~170未満
- 150~160未満
- 140~150未満
- 140未満

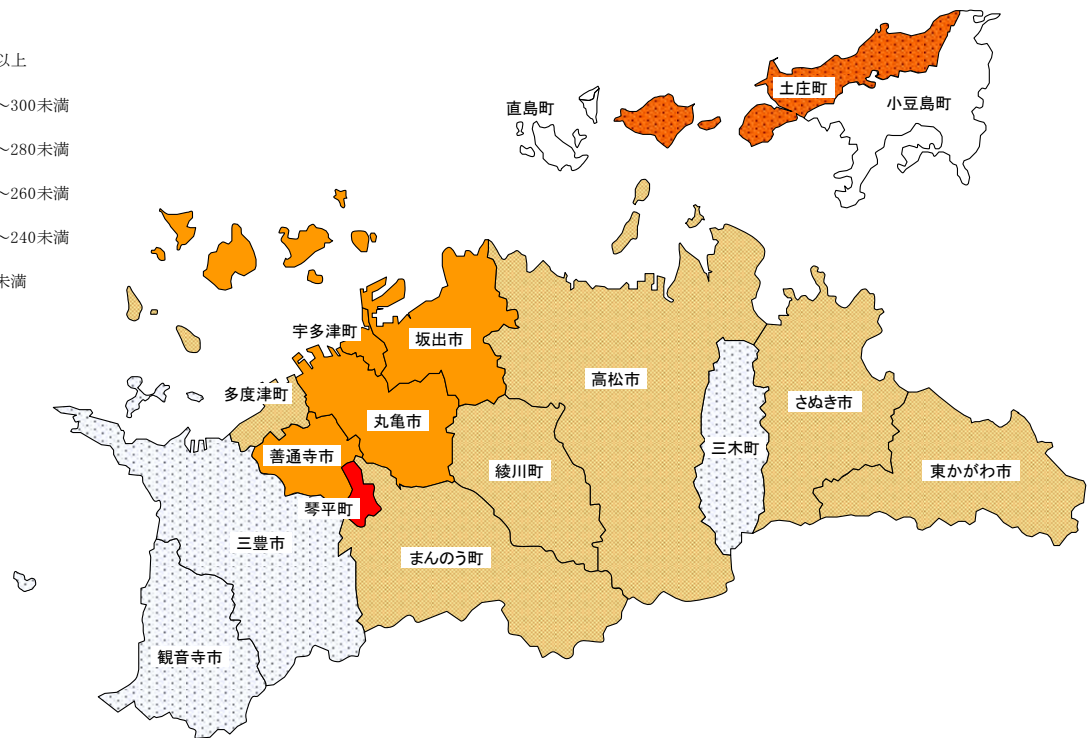
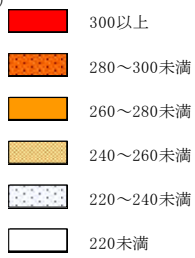
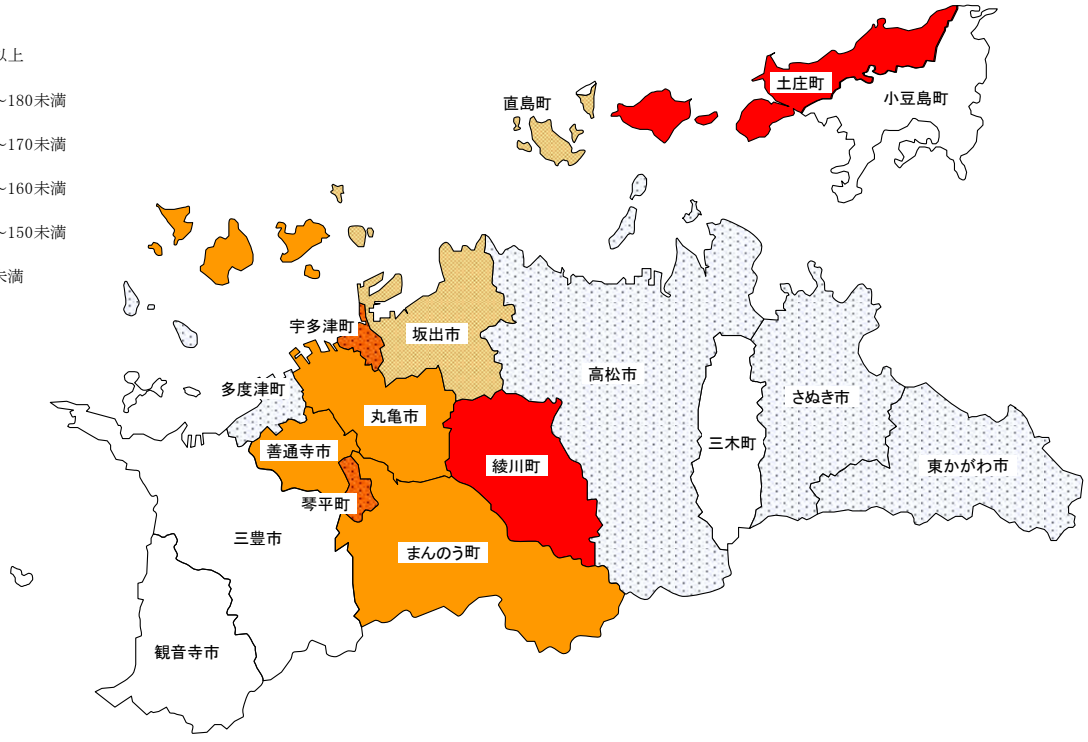

(女)

- 100以上
- 90~100未満
- 80~90未満
- 70~80未満
- 60~70未満
- 60未満



図11 市町別年齢調整死亡率(心疾患)

(男)



(女)

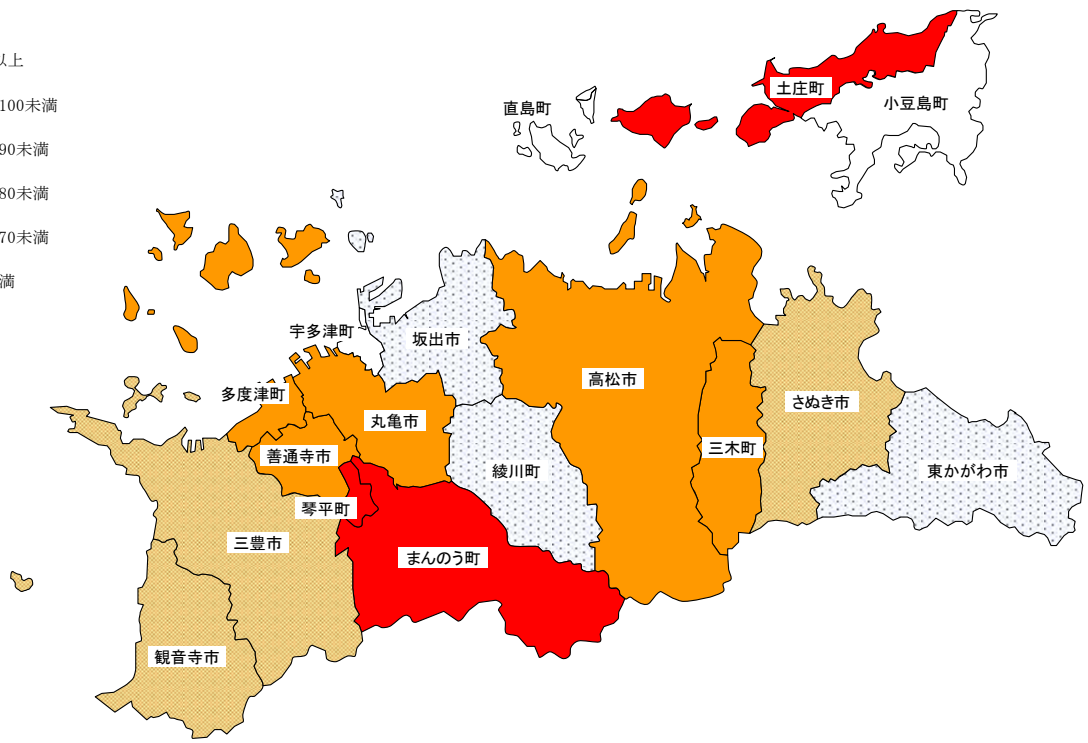
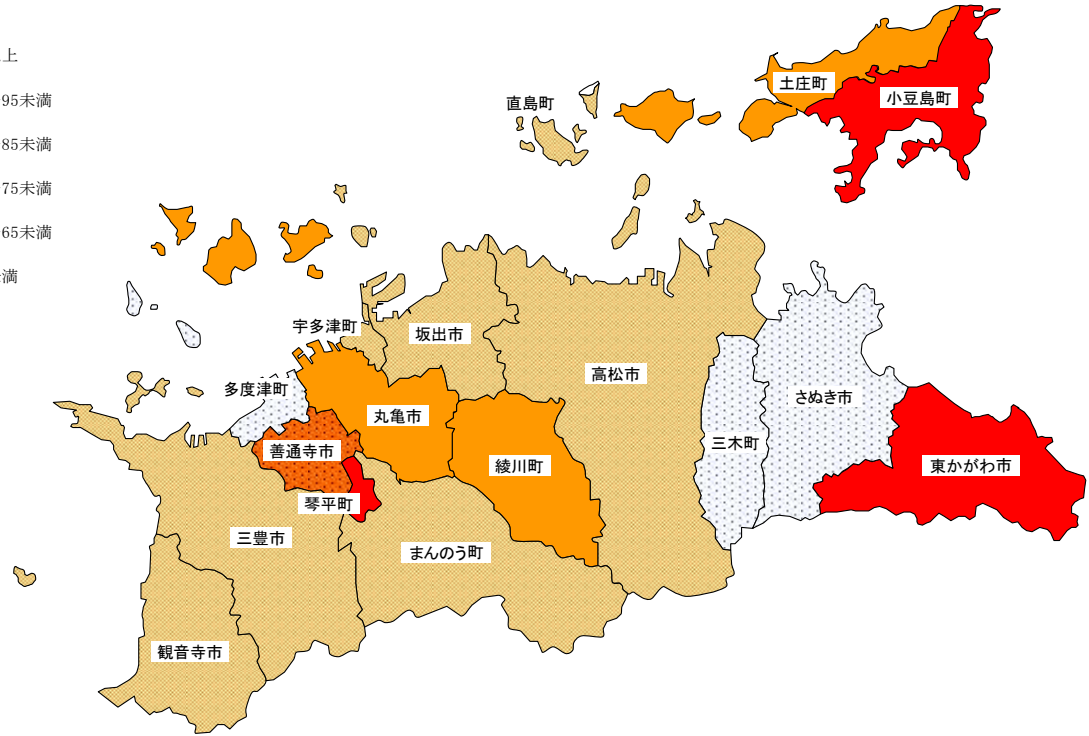
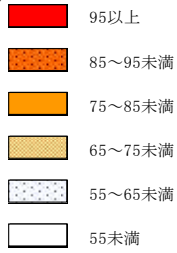

図12 市町別年齢調整死亡率(脳血管疾患)

(男)



(女)

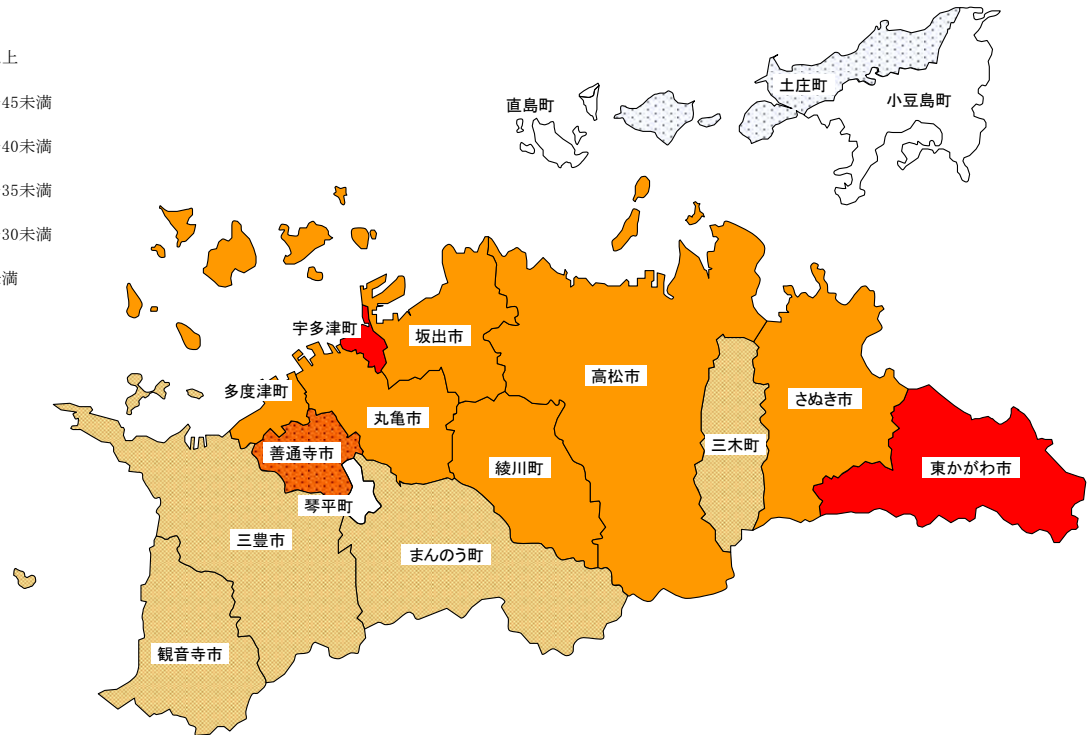
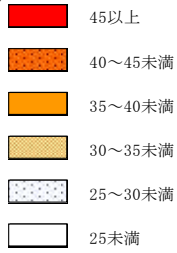
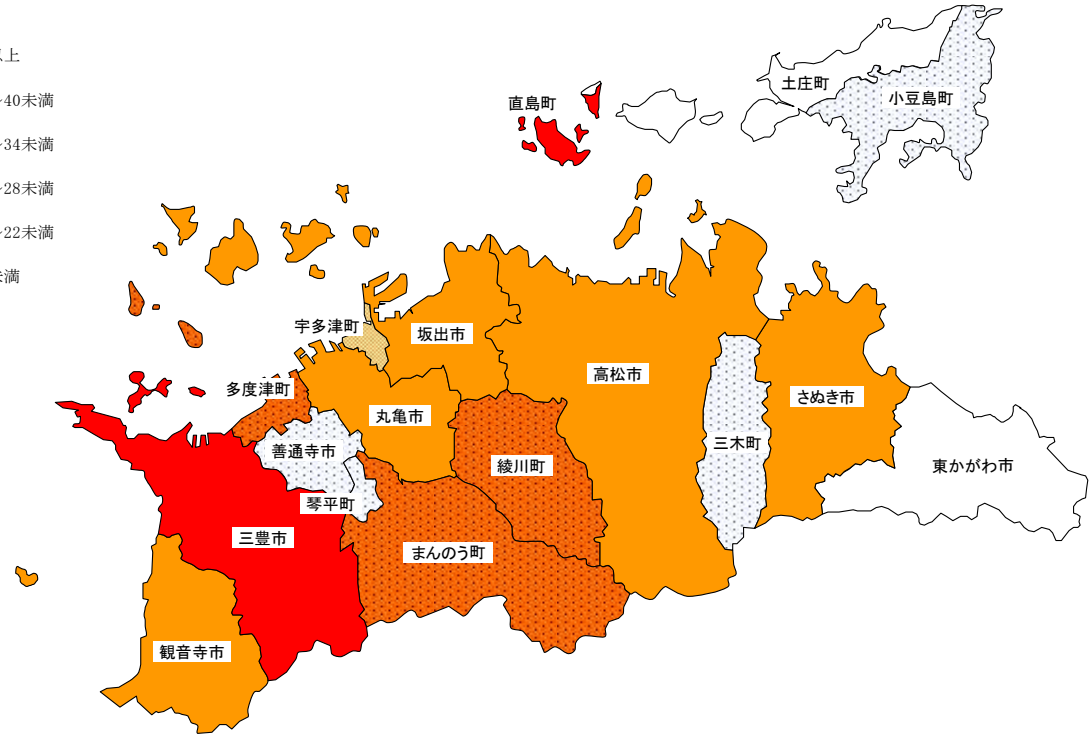
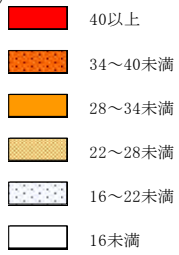

表36 主要死因の性・市町別年齢調整死亡率(人口10万対)

区 分	男				女			
	全死因	悪 性 新生物	心疾患	脳血管 疾 患	全死因	悪 性 新生物	心疾患	脳血管 疾 患
総 数	465.7	149.9	72.1	31.6	251.9	79.2	36.2	20.8
市 計	466.5	148.1	71.6	32.5	252.1	78.8	37.1	21.4
町 計	461.9	159.1	76.2	27.6	253.1	82.2	31.7	17.3
高松市保健所	444.1	147.9	67.2	31.8	251.9	81.7	37.9	19.1
高 松 市	444.1	147.9	67.2	31.8	251.9	81.7	37.9	19.1
東 讃 保 健 所	453.2	146.0	73.4	22.5	249.8	75.1	39.8	17.4
さぬき市	448.6	146.7	63.0	33.7	256.6	77.8	39.2	12.1
東かがわ市	515.3	149.0	99.0	6.9	258.7	64.1	51.3	22.5
三 木 町	376.3	131.8	64.3	19.9	238.6	84.5	30.0	20.1
直 島 町	496.0	152.9	67.9	41.5	127.7	35.0	14.5	21.2
小豆保健所	465.3	163.1	101.7	16.2	233.4	80.1	25.0	16.2
土 庄 町	487.1	195.9	78.8	14.2	281.2	115.9	29.2	9.3
小豆島町	437.8	129.2	122.4	16.8	186.4	44.3	21.5	22.9
中 讃 保 健 所	492.2	161.3	76.1	30.8	267.7	82.1	36.1	22.9
丸 亀 市	471.0	161.9	76.7	29.7	265.8	87.7	35.5	18.1
坂 出 市	529.4	152.5	74.4	32.5	273.3	67.7	36.3	40.9
善 通 寺 市	524.1	160.6	91.2	20.0	269.7	84.2	41.9	26.8
宇 多 津 町	469.5	177.6	70.7	23.5	279.2	57.5	46.7	23.8
綾 川 町	470.8	180.2	75.2	39.8	256.5	62.0	38.4	23.7
琴 平 町	602.5	177.4	121.4	21.9	368.4	145.0	9.5	10.3
多 度 津 町	465.9	148.5	55.6	36.2	244.1	80.1	38.9	8.6
まんのう町	518.9	168.1	66.2	38.6	250.4	105.1	30.8	17.8
西 讃 保 健 所	494.8	132.8	71.3	44.1	232.9	73.2	31.1	25.6
観 音 寺 市	493.9	131.3	70.3	31.8	236.2	70.1	30.4	24.3
三 豊 市	496.4	134.6	72.9	54.7	230.4	76.4	31.9	27.0

統計表

人口動態統計

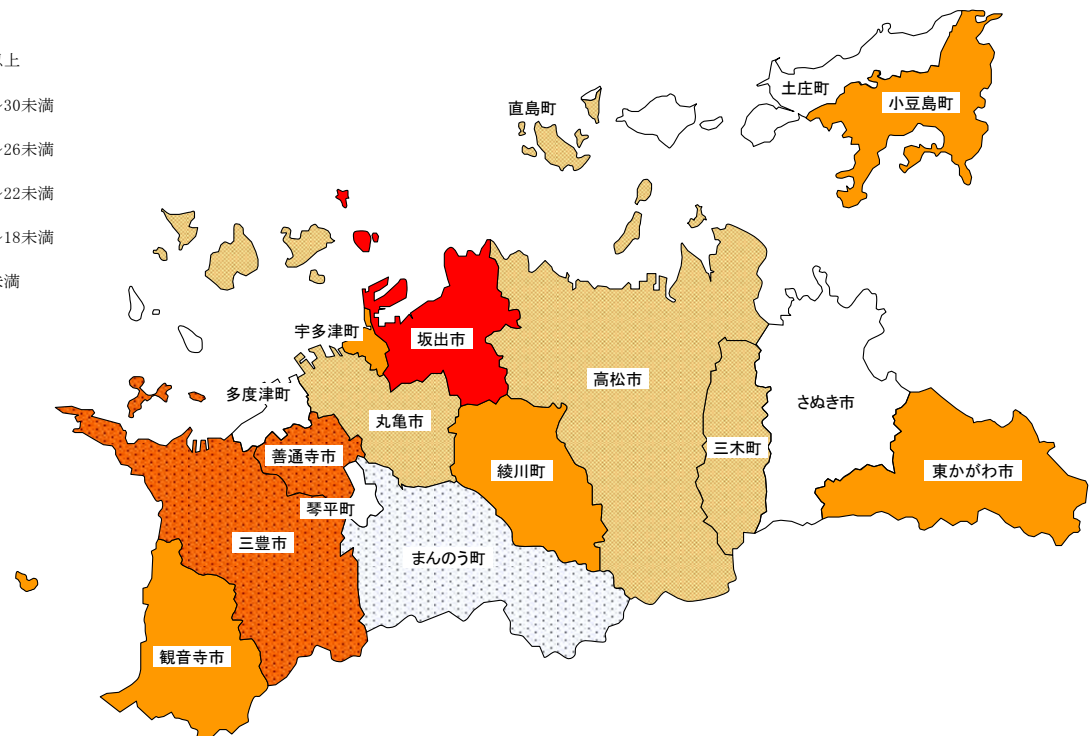
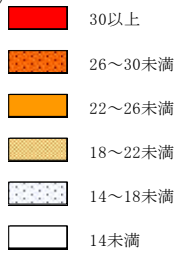
第1表 年次別人口

年次	人 口			人口性比 (女100に対する男)	世帯数
	総 数	男	女		
大正 4年	759,271	382,408	376,863	101.5	133,478
※大正 9年	677,852	336,195	341,657	98.4	145,252
※14	700,308	351,911	348,397	101.0	146,958
※昭和 5年	732,816	368,442	364,374	101.1	150,144
6	742,645	374,048	368,597	101.5	149,465
7	751,563	378,849	372,714	101.6	150,285
8	758,669	382,443	376,226	101.7	150,945
9	764,779	384,692	380,087	101.2	151,402
※10	748,656	373,522	375,134	99.6	152,208
11	758,778	378,963	379,815	99.8	152,208
12	753,511	370,903	382,608	96.9	152,755
13	755,657	370,799	384,858	96.3	153,226
14	754,969	368,944	386,025	95.6	153,365
※15	730,394	359,139	371,255	96.7	148,965
16
17	726,800
18	713,283
19	713,134	321,817	391,317	82.2	...
20	863,700	396,235	467,465	84.8	174,559
21	872,312	408,427	463,885	88.0	182,429
※22	917,673	439,913	477,760	92.1	192,216
23	941,662	453,750	487,912	93.0	192,291
24	950,385	458,935	491,450	93.4	200,696
※25	946,022	457,980	488,042	93.8	191,305
26	946,373	456,603	489,770	93.2	199,953
27	941,286	454,220	487,066	93.3	199,242
28	939,569	453,202	486,367	93.2	199,351
29	935,869	451,172	484,697	93.1	196,449
※30	943,823	456,711	487,112	93.8	195,136
31	942,873	455,381	487,492	93.4	199,865
32	935,919	451,754	484,165	93.3	200,993
33	929,926	447,260	482,666	92.7	203,957
34	927,434	445,435	481,999	92.4	206,625
※35	918,867	438,924	479,943	91.5	206,198
36	915,700	436,547	479,153	91.1	208,118
37	910,226	433,151	477,075	90.8	211,284
38	905,338	429,259	476,079	90.2	215,208
39	906,430	429,268	477,162	90.0	219,554
※40	900,845	427,058	473,787	90.1	220,808
41	897,680	425,371	472,309	90.1	225,175
42	901,507	427,348	474,159	90.1	230,382
43	901,841	427,549	474,292	90.1	233,930
44	904,510	429,552	474,958	90.4	238,818
※45	907,897	430,773	477,124	90.3	242,568
46	914,537	434,872	479,665	90.7	247,187
47	923,427	440,367	483,060	91.2	251,958
48	933,767	446,437	487,330	91.6	256,385
49	945,142	452,885	492,257	92.0	261,271
※50	961,292	461,370	499,922	92.3	270,121

及び世帯数

香川県

年次	人 口			人口性比 (女100に対する男)	世帯数
	総 数	男	女		
昭和51年	970,237	466,300	503,937	92.5	274,327
52	979,470	471,000	508,470	92.6	278,566
53	986,123	474,438	511,685	92.7	281,867
54	993,214	478,005	515,209	92.8	285,901
※55	999,864	481,104	518,760	92.7	293,979
56	1,004,586	483,701	520,885	92.9	297,795
57	1,008,991	485,924	523,067	92.9	301,417
58	1,013,138	487,870	525,268	92.9	304,922
59	1,016,679	489,459	527,220	92.8	308,140
※60	1,022,569	492,696	529,873	93.0	306,996
61	1,024,527	493,475	531,052	92.9	309,702
62	1,026,268	494,187	532,081	92.9	312,550
63	1,027,403	494,473	532,930	92.8	315,614
平成元	1,027,672	494,308	533,364	92.7	318,914
※2	1,023,412	491,621	531,791	92.4	322,797
3	1,023,746	491,674	532,072	92.4	327,272
4	1,025,091	492,305	532,786	92.4	331,924
5	1,026,129	492,732	533,397	92.4	336,259
6	1,027,512	493,434	534,078	92.4	341,313
※7	1,027,006	493,482	533,524	92.5	346,147
8	1,028,027	494,181	533,846	92.6	350,846
9	1,028,970	494,776	534,194	92.6	355,599
10	1,030,068	495,266	534,802	92.6	360,381
11	1,030,388	495,146	535,242	92.5	364,956
※12	1,022,890	491,761	531,129	92.6	364,972
13	1,022,827	491,634	531,193	92.6	369,470
14	1,021,698	490,904	530,794	92.5	372,882
15	1,020,421	490,180	530,241	92.4	376,652
16	1,019,434	489,911	529,523	92.5	380,577
※17	1,012,400	486,108	526,292	92.4	377,691
18	1,009,328	484,657	524,671	92.4	382,293
19	1,006,329	483,142	523,187	92.3	385,856
20	1,003,004	481,665	521,339	92.4	389,169
21	1,000,169	480,222	519,947	92.4	392,398
※22	995,842	479,951	515,891	93.0	390,474
23	992,336	478,273	514,063	93.0	393,181
24	989,159	476,717	512,442	93.0	395,954
25	985,387	474,995	510,392	93.1	398,748
26	980,936	473,169	507,767	93.2	401,536
※27	976,263	472,308	503,955	93.7	398,551
28	972,156	470,712	501,444	93.9	401,390

各年10月1日人口(※は国勢調査の結果による)

第2-1表 年次別

区 分	出 生		死 亡		乳児死亡	
	実 数	率 (人口千対)	実 数	率 (人口千対)	実 数	率 (出生千対)
大正 9年	27,554	40.6	17,855	26.3	4,353	158.0
14	24,485	35.0	13,864	19.8	3,411	139.3
昭和 5年	24,164	33.0	13,716	18.7	3,103	128.4
10	24,502	32.7	13,155	17.6	2,625	107.1
11	23,022	31.3	14,167	19.3	3,101	134.7
12	24,165	33.0	13,190	18.0	2,552	105.6
13	19,789	27.0	14,302	19.5	2,590	130.9
14	19,303	26.6	14,677	20.2	2,253	116.7
15	20,771	29.0	13,050	18.2	2,105	101.3
16	22,290	31.5	12,069	17.0	1,981	88.9
17	22,420	31.6	12,975	18.3	2,208	98.5
18	21,131	29.7	13,317	18.7	2,073	98.1
19
20
21
22	34,284	37.4	13,986	15.2	2,793	81.5
23	33,659	36.1	11,497	12.3	2,251	66.9
24	30,903	32.9	11,224	11.9	1,968	63.7
25	24,633	26.0	10,959	11.6	1,677	68.1
26	22,427	23.7	10,129	10.7	1,543	68.8
27	20,455	21.7	9,277	9.8	1,222	59.7
28	18,659	19.9	9,418	10.0	1,196	64.1
29	16,670	17.7	8,469	9.0	898	53.9
30	16,641	17.6	8,086	8.6	849	51.0
31	16,400	17.4	8,574	9.1	834	50.9
32	14,649	15.6	8,781	9.3	764	52.2
33	15,737	16.8	8,013	8.6	620	39.4
34	14,849	15.8	7,713	8.2	631	42.5
35	13,540	14.7	8,185	8.9	549	40.5
36	12,845	14.1	7,707	8.4	480	37.4
37	13,115	14.5	8,075	8.9	492	37.5
38	12,497	13.8	7,645	8.4	401	32.1
39	13,445	14.8	7,582	8.4	368	27.4
40	13,721	15.2	7,797	8.7	317	23.1
41	9,363	10.4	7,520	8.4	249	26.6
42	14,282	15.9	7,544	8.4	297	20.8
43	13,840	15.3	7,484	8.3	272	19.7
44	13,931	15.3	7,497	8.2	249	17.9
45	14,522	16.0	7,656	8.4	229	15.8
46	14,986	16.4	7,371	8.1	242	16.1
47	15,767	17.1	7,266	7.9	206	13.1
48	16,399	17.6	7,450	8.0	222	13.5
49	16,214	17.1	7,600	8.0	215	13.3
50	15,539	16.2	7,312	7.6	214	13.8

人口動態総覧（香川県・その1）

香川県

死産		婚姻		離婚		自然増加	
実数	率 (出産千対)	実数	率 (人口千対)	実数	率 (人口千対)	実数	率 (人口千対)
1,625	55.7	7,099	10.5	703	1.04	9,699	14.3
1,265	49.1	6,497	9.3	645	0.92	10,621	15.2
1,119	44.3	6,510	8.9	704	0.96	10,448	14.3
1,133	44.2	6,901	9.2	673	0.90	11,347	15.2
...
1,020	42.4	7,140	9.70	640	0.87	8,855	12.0
1,086	43.0	8,912	12.20	643	0.88	10,975	15.0
873	42.3	6,494	8.90	650	0.89	5,487	7.5
894	44.3	6,988	9.60	654	0.90	4,626	6.4
773	35.9	8,389	11.70	671	0.94	7,721	10.8
...
815	35.3	10,023	14.10	680	0.96	10,221	14.4
781	33.7	8,354	11.80	592	0.83	9,445	13.3
766	35.0	9,115	12.80	676	0.95	7,814	11.0
...
...
...
1,618	45.1	12,632	13.8	1,127	1.23	20,298	22.1
1,939	54.5	13,248	14.2	1,025	1.10	22,162	23.8
2,316	69.7	10,501	11.2	1,141	1.21	19,679	20.9
2,524	92.9	8,354	8.8	1,078	1.14	13,674	14.5
...
2,429	97.7	7,749	8.2	1,105	1.17	12,298	13.0
2,223	98.0	7,640	8.1	1,123	1.19	11,178	11.9
1,836	89.6	7,245	7.7	941	1.00	9,241	9.8
1,633	89.2	7,251	7.7	924	0.98	8,201	8.7
1,519	83.6	7,388	7.8	900	0.95	8,555	9.1
...
1,513	84.5	7,566	8.0	799	0.85	7,826	8.3
1,525	94.3	7,621	8.1	851	0.91	5,868	6.2
1,598	92.2	7,935	8.5	898	0.96	7,724	8.2
1,424	87.5	7,925	8.5	813	0.87	7,136	7.6
1,302	87.7	7,424	8.1	720	0.78	5,355	5.8
...
1,205	85.8	7,275	8.0	708	0.78	5,138	5.6
1,170	81.9	7,158	7.9	694	0.77	5,040	5.6
1,138	83.5	7,150	7.9	717	0.79	4,852	5.3
1,113	76.5	7,116	7.8	699	0.77	5,863	6.5
1,066	72.1	6,942	7.7	712	0.79	5,924	6.6
...
884	86.3	6,798	7.6	722	0.80	1,843	2.1
983	64.4	7,205	8.0	697	0.77	6,738	7.5
886	60.2	7,454	8.2	820	0.91	6,356	7.0
833	56.4	7,612	8.4	765	0.84	6,434	7.1
810	52.8	8,082	8.9	844	0.93	6,866	7.6
...
790	50.1	8,451	9.2	858	0.94	7,615	8.3
829	50.0	8,853	9.6	955	1.03	8,501	9.2
830	48.2	8,565	9.2	919	0.98	8,949	9.6
767	45.2	8,302	8.8	924	0.98	8,614	9.1
670	41.3	7,261	7.6	990	1.03	8,227	8.6

第2-1表 年次別

区 分	出 生		死 亡		乳児死亡	
	実 数	率 (人口千対)	実 数	率 (人口千対)	実 数	率 (出生千対)
昭和51年	15,218	15.7	7,594	7.8	157	10.3
52	14,386	14.7	7,151	7.3	132	9.2
53	13,655	13.8	7,421	7.5	108	7.9
54	13,477	13.6	7,006	7.0	84	6.2
55	12,993	13.0	7,418	7.4	88	6.8
56	12,261	12.2	7,222	7.2	91	7.4
57	12,270	12.2	7,336	7.3	95	7.7
58	12,176	12.0	7,560	7.5	80	6.6
59	12,068	11.9	7,452	7.3	59	4.9
60	11,529	11.1	7,516	7.3	51	4.4
61	11,242	11.0	7,606	7.4	60	5.3
62	10,786	10.5	7,458	7.3	49	4.5
63	10,482	10.2	8,091	7.9	54	5.2
平成元年	9,827	9.6	8,098	7.9	51	5.2
2	9,555	9.4	8,339	8.2	46	4.8
3	9,384	9.2	8,542	8.4	49	5.2
4	9,406	9.2	8,658	8.5	44	4.7
5	9,048	8.8	8,603	8.4	32	3.5
6	9,555	9.3	8,659	8.5	32	3.3
7	9,301	9.1	8,863	8.7	34	3.7
8	9,311	9.1	8,852	8.6	30	3.2
9	9,511	9.3	8,959	8.7	40	4.2
10	9,664	9.4	9,104	8.9	25	2.6
11	9,651	9.4	9,325	9.1	24	2.5
12	9,808	9.6	9,433	9.3	31	3.2
13	9,472	9.3	9,169	9.0	23	2.4
14	9,438	9.3	9,454	9.3	24	2.5
15	9,123	9.0	9,556	9.4	24	2.6
16	9,068	9.0	9,709	9.6	23	2.5
17	8,686	8.6	10,265	10.2	24	2.8
18	8,664	8.6	10,241	10.2	25	2.9
19	8,701	8.7	10,428	10.4	13	1.5
20	8,600	8.6	10,645	10.7	22	2.6
21	8,366	8.4	10,639	10.7	23	2.7
22	8,397	8.5	11,064	11.2	22	2.6
23	8,311	8.4	11,316	11.5	23	2.8
24	8,161	8.3	11,369	11.6	15	1.8
25	8,059	8.2	11,512	11.8	19	2.4
26	7,745	8.0	11,503	11.8	12	1.5
27	7,719	8.0	11,593	12.0	11	1.4
28	7,510	7.8	11,908	12.4	8	1.1

人口動態総覧（香川県・その2）

香川県

死産		婚姻		離婚		自然増加	
実数	率 (出産千対)	実数	率 (人口千対)	実数	率 (人口千対)	実数	率 (人口千対)
635	40.1	7,026	7.2	1,012	1.04	7,624	7.9
645	42.9	6,476	6.6	1,115	1.14	7,235	7.4
539	38.0	6,337	6.4	1,089	1.10	6,234	6.3
557	39.7	6,217	6.3	1,043	1.05	6,471	6.5
497	36.8	6,088	6.1	1,220	1.22	5,575	5.6
492	38.6	6,156	6.1	1,255	1.25	5,039	5.0
527	41.2	6,360	6.3	1,312	1.30	4,934	4.9
499	39.4	5,807	5.7	1,353	1.34	4,616	4.6
497	39.6	5,690	5.6	1,307	1.29	4,616	4.5
500	41.6	5,689	5.5	1,263	1.22	4,013	3.9
455	38.9	5,515	5.4	1,137	1.11	3,636	3.6
445	39.6	5,268	5.1	1,234	1.20	3,328	3.2
421	38.6	5,203	5.1	1,112	1.08	2,391	2.3
387	37.9	5,131	5.0	1,170	1.14	1,729	1.7
353	35.6	5,234	5.1	1,226	1.20	1,216	1.2
374	38.3	5,348	5.2	1,286	1.26	842	0.8
397	40.5	5,403	5.3	1,311	1.28	748	0.7
347	36.9	5,725	5.6	1,304	1.27	445	0.4
292	29.7	5,669	5.5	1,388	1.36	896	0.9
266	27.8	5,794	5.7	1,503	1.47	438	0.4
327	33.9	5,978	5.8	1,577	1.54	459	0.4
293	29.9	5,944	5.8	1,682	1.64	552	0.5
268	27.0	6,060	5.9	1,830	1.79	560	0.5
303	30.4	5,795	5.7	1,994	1.95	326	0.3
297	29.4	6,052	5.9	2,026	1.99	375	0.4
281	28.8	6,046	5.9	2,302	2.26	303	0.3
259	26.7	5,546	5.5	2,331	2.30	△16	△0.0
255	27.2	5,478	5.4	2,231	2.20	△433	△0.4
223	24.0	5,327	5.3	2,105	2.08	△641	△0.6
232	26.0	5,254	5.2	2,029	2.02	△1,579	△1.6
244	27.4	5,290	5.3	2,034	2.03	△1,577	△1.6
212	23.8	5,253	5.3	1,987	1.99	△1,727	△1.7
192	21.8	5,239	5.3	1,929	1.94	△2,045	△2.1
214	24.9	5,140	5.2	1,963	1.98	△2,273	△2.3
206	23.9	4,975	5.0	1,928	1.95	△2,667	△2.7
160	18.9	4,896	5.0	1,765	1.79	△3,005	△3.1
165	19.8	4,789	4.9	1,887	1.92	△3,208	△3.3
159	19.3	4,828	4.9	1,771	1.81	△3,453	△3.5
169	21.4	4,693	4.8	1,719	1.76	△3,758	△3.9
167	21.2	4,626	4.8	1,767	1.82	△3,874	△4.0
144	18.8	4,593	4.8	1,613	1.67	△4,398	△4.6

第2-2表 年次別

区 分	出 生		死 亡		乳児死亡	
	実 数	率 (人口千対)	実 数	率 (人口千対)	実 数	率 (出生千対)
大正 9年	2,025,564	36.2	1,422,096	25.4	335,613	165.7
14	2,086,091	34.9	1,210,706	20.3	297,008	142.4
昭和 5年	2,085,101	32.4	1,170,867	18.2	258,703	124.1
10	2,190,704	31.6	1,161,936	16.8	233,706	106.7
11	2,101,969	30.0	1,230,278	17.5	245,357	116.7
12	2,180,734	30.9	1,207,899	17.1	230,701	105.8
13	1,928,321	27.2	1,259,805	17.7	220,695	114.4
14	1,901,573	26.6	1,268,760	17.8	202,018	106.2
15	2,115,867	29.4	1,186,595	16.5	190,509	90.0
16	2,277,283	31.8	1,149,559	16.0	191,420	84.1
17	2,233,660	30.9	1,166,630	16.1	190,897	85.5
18	2,253,535	30.9	1,213,811	16.7	195,219	86.6
19
20
21
22	2,678,792	34.3	1,138,238	14.6	205,360	76.7
23	2,681,624	33.5	950,610	11.9	165,406	61.7
24	2,696,638	33.0	945,444	11.6	168,467	62.5
25	2,337,507	28.1	904,876	10.9	140,515	60.1
26	2,137,689	25.3	838,998	9.9	122,869	57.5
27	2,005,162	23.4	765,068	8.9	99,114	49.4
28	1,868,040	21.5	772,547	8.9	91,424	48.9
29	1,769,580	20.0	721,491	8.2	78,944	44.6
30	1,730,692	19.4	693,523	7.8	68,801	39.8
31	1,665,278	18.4	724,460	8.0	67,691	40.6
32	1,566,713	17.2	752,445	8.3	62,678	40.0
33	1,653,469	18.0	684,189	7.4	57,052	34.5
34	1,626,088	17.5	689,959	7.4	54,768	33.7
35	1,606,041	17.2	706,599	7.6	49,293	30.7
36	1,589,372	16.9	695,644	7.4	45,465	28.6
37	1,618,616	17.0	710,265	7.5	42,797	26.4
38	1,659,521	17.3	670,770	7.0	38,442	23.2
39	1,716,761	17.7	673,067	6.9	64,967	20.4
40	1,823,697	18.6	700,438	7.1	33,742	18.5
41	1,360,974	13.7	670,342	6.8	26,217	19.3
42	1,935,647	19.4	675,006	6.8	28,928	14.9
43	1,871,839	18.6	686,555	6.8	28,600	15.3
44	1,889,815	18.5	693,787	6.8	26,874	14.2
45	1,934,239	18.8	712,962	6.9	25,412	13.1
46	2,000,973	19.2	684,521	6.6	24,805	12.4
47	2,038,682	19.3	683,751	6.5	23,773	11.7
48	2,091,983	19.4	709,416	6.6	23,683	11.3
49	2,029,989	18.6	710,510	6.5	21,888	10.8
50	1,901,440	17.1	702,275	6.3	19,103	10.0

人口動態総覧（全国・その1）

全 国

死 産		婚 姻		離 婚		自然増加	
実 数	率 (出産千対)	実 数	率 (人口千対)	実 数	率 (人口千対)	実 数	率 (人口千対)
144,038	66.4	546,207	9.8	55,511	0.99	603,468	10.8
124,403	56.3	521,438	8.7	51,687	0.87	875,385	14.7
117,730	53.4	506,674	7.9	51,259	0.80	914,234	14.2
115,593	50.1	556,730	8.0	48,528	0.70	1,028,768	14.9
...
111,056	50.2	549,116	7.8	46,167	0.66	871,691	12.4
111,485	48.6	674,500	9.5	46,500	0.66	972,835	13.8
99,528	49.1	538,831	7.6	44,656	0.63	668,516	9.4
98,349	49.2	554,321	7.8	45,970	0.64	632,813	8.9
102,034	46.0	666,575	9.3	48,566	0.68	929,273	12.9
103,400	43.4	791,625	11.0	49,424	0.69	1,127,724	15.7
95,448	41.0	679,044	9.4	46,268	0.64	1,067,030	14.7
92,889	39.6	743,842	10.2	49,705	0.68	1,039,724	14.3
...
...
...
123,837	44.2	934,170	12.0	79,551	1.02	1,540,554	19.7
143,963	50.9	953,999	11.9	79,032	0.99	1,731,014	21.6
192,677	66.7	842,170	10.3	82,575	1.01	1,751,194	21.4
216,974	84.9	715,081	8.6	83,689	1.01	1,432,631	17.2
217,231	92.2	671,905	7.9	82,331	0.97	1,298,691	15.4
203,824	92.3	676,995	7.9	79,021	0.92	1,240,094	14.4
193,274	93.8	682,077	7.8	75,255	0.86	1,095,493	12.6
187,119	95.6	697,809	7.8	76,759	0.87	1,048,089	11.9
183,265	95.8	714,861	8.0	75,267	0.84	1,037,169	11.6
179,007	97.1	715,934	7.9	72,040	0.80	940,818	10.4
176,353	101.2	773,362	8.5	71,651	0.79	814,268	8.9
185,148	100.7	826,902	9.0	74,004	0.80	969,280	10.5
181,893	100.6	847,135	9.1	72,455	0.78	936,129	10.1
179,281	100.4	866,115	9.3	69,410	0.74	899,442	9.6
179,895	101.7	890,158	9.4	69,323	0.74	893,728	9.5
177,363	98.8	928,341	9.8	71,394	0.75	908,351	9.5
175,424	95.6	937,516	9.7	69,996	0.73	988,751	10.3
168,046	89.2	963,130	9.9	72,306	0.74	1,043,694	10.7
161,617	81.4	954,852	9.7	77,195	0.79	1,123,259	11.4
148,248	98.2	940,120	9.5	79,432	0.80	690,632	7.0
149,389	71.6	953,096	9.6	83,478	0.84	1,260,641	12.7
143,259	71.1	956,312	9.5	87,327	0.87	1,185,284	11.8
139,211	68.6	984,142	9.6	91,280	0.89	1,196,028	11.7
135,095	65.3	1,029,405	10.0	95,937	0.93	1,221,277	11.8
130,920	61.4	1,091,229	10.5	103,595	0.99	1,316,452	12.6
125,154	57.8	1,099,984	10.4	108,382	1.02	1,354,931	12.8
116,171	52.6	1,071,923	9.9	111,877	1.04	1,382,567	12.8
109,738	51.3	1,000,455	9.1	113,622	1.04	1,319,479	12.1
101,862	50.8	941,628	8.5	119,135	1.07	1,199,165	10.8

第2-2表 年次別

区 分	出 生		死 亡		乳児死亡	
	実 数	率 (人口千対)	実 数	率 (人口千対)	実 数	率 (出生千対)
昭和51年	1,832,617	16.3	703,270	6.3	17,105	9.3
52	1,755,100	15.5	690,074	6.1	15,666	8.9
53	1,708,643	14.9	695,821	6.1	14,327	8.4
54	1,642,580	14.2	689,664	6.0	12,923	7.9
55	1,576,889	13.6	722,801	6.2	11,841	7.5
56	1,529,455	13.0	720,262	6.1	10,891	7.1
57	1,515,392	12.8	711,883	6.0	9,969	6.6
58	1,508,687	12.7	740,038	6.2	9,406	6.2
59	1,489,780	12.5	740,247	6.2	8,920	6.0
60	1,431,577	11.9	752,283	6.3	7,899	5.5
61	1,382,946	11.4	750,620	6.2	7,251	5.2
62	1,346,658	11.1	751,172	6.2	6,711	5.0
63	1,314,006	10.8	793,014	6.5	6,265	4.8
平成元年	1,246,802	10.2	788,594	6.4	5,724	4.6
2	1,221,585	10.0	820,305	6.7	5,616	4.6
3	1,223,245	9.9	829,797	6.7	5,418	4.4
4	1,208,989	9.8	856,643	6.9	5,477	4.5
5	1,188,282	9.6	878,532	7.1	5,169	4.3
6	1,238,328	10.0	875,933	7.1	5,261	4.2
7	1,187,064	9.6	922,139	7.4	5,054	4.3
8	1,206,555	9.7	896,211	7.2	4,456	3.8
9	1,191,665	9.5	913,402	7.3	4,403	3.7
10	1,203,147	9.6	936,484	7.5	4,380	3.6
11	1,177,669	9.4	982,031	7.8	4,010	3.4
12	1,190,547	9.5	961,653	7.7	3,830	3.2
13	1,170,662	9.3	970,331	7.7	3,599	3.1
14	1,153,855	9.2	982,379	7.8	3,497	3.0
15	1,123,610	8.9	1,014,951	8.0	3,364	3.0
16	1,110,721	8.8	1,028,602	8.2	3,122	2.8
17	1,062,530	8.4	1,083,796	8.6	2,958	2.8
18	1,092,674	8.7	1,084,450	8.6	2,864	2.6
19	1,089,818	8.6	1,108,334	8.8	2,828	2.6
20	1,091,156	8.7	1,142,407	9.1	2,798	2.6
21	1,070,035	8.5	1,141,865	9.1	2,556	2.4
22	1,071,304	8.5	1,197,012	9.5	2,450	2.3
23	1,050,806	8.3	1,253,066	9.9	2,463	2.3
24	1,037,231	8.2	1,256,359	10.0	2,299	2.2
25	1,029,816	8.2	1,268,436	10.1	2,185	2.1
26	1,003,539	8.0	1,273,004	10.1	2,080	2.1
27	1,005,677	8.0	1,290,444	10.3	1,916	1.9
28	976,978	7.8	1,307,748	10.5	1,928	2.0

人口動態総覧（全国・その2）

全 国

死 産		婚 姻		離 婚		自然増加	
実 数	率 (出産千対)	実 数	率 (人口千対)	実 数	率 (人口千対)	実 数	率 (人口千対)
101,930	52.7	871,543	7.8	124,512	1.11	1,129,347	10.0
95,247	51.5	821,029	7.2	129,485	1.14	1,065,026	9.4
87,463	48.7	793,257	6.9	132,146	1.15	1,012,822	8.8
82,311	47.7	788,505	6.8	135,250	1.17	952,916	8.3
77,446	46.8	774,702	6.7	141,689	1.22	854,088	7.3
79,222	49.2	776,531	6.6	154,221	1.32	809,193	6.9
78,107	49.0	781,252	6.6	163,980	1.39	803,509	6.8
71,941	45.5	762,552	6.4	179,150	1.51	768,649	6.5
72,361	46.3	739,991	6.2	178,746	1.50	749,533	6.3
69,009	46.0	735,850	6.1	166,640	1.39	679,294	5.6
65,678	45.3	710,962	5.9	166,054	1.37	632,326	5.2
63,834	45.3	696,173	5.7	158,227	1.30	595,486	4.9
59,636	43.4	707,716	5.8	153,600	1.26	520,992	4.3
55,204	42.4	708,316	5.8	157,811	1.29	458,208	3.7
53,892	42.3	722,138	5.9	157,608	1.28	401,280	3.3
50,510	39.7	742,264	6.0	168,969	1.37	393,448	3.2
48,896	38.9	754,441	6.1	179,191	1.45	352,346	2.9
45,090	36.6	792,658	6.4	188,297	1.52	309,750	2.5
42,962	33.5	782,738	6.3	195,106	1.57	362,395	2.9
39,403	32.1	791,888	6.4	199,016	1.60	264,925	2.1
39,536	31.7	795,080	6.4	206,955	1.66	310,344	2.5
39,546	32.1	775,651	6.2	222,635	1.78	278,263	2.2
38,988	31.4	784,595	6.3	243,183	1.94	266,663	2.1
38,452	31.6	762,028	6.1	250,529	2.00	195,638	1.6
38,393	31.2	798,138	6.4	264,246	2.10	228,894	1.8
37,467	31.0	799,999	6.4	285,911	2.27	200,331	1.6
36,978	31.1	757,331	6.0	289,836	2.30	171,476	1.4
35,330	30.5	740,191	5.9	283,854	2.25	108,659	0.9
34,365	30.0	720,417	5.7	270,804	2.15	82,119	0.7
31,818	29.1	714,265	5.7	261,917	2.08	△21,266	△0.2
30,911	27.5	730,971	5.8	257,475	2.04	8,224	0.1
29,313	26.2	719,822	5.7	254,832	2.02	△18,516	△0.1
28,177	25.2	726,106	5.8	251,136	1.99	△51,251	△0.4
27,005	24.6	707,734	5.6	253,353	2.01	△71,830	△0.6
26,560	24.2	700,214	5.5	251,378	1.99	△125,708	△1.0
25,751	23.9	661,895	5.2	235,719	1.87	△202,260	△1.6
24,800	23.4	668,869	5.3	235,406	1.87	△219,128	△1.7
24,102	22.9	660,613	5.3	231,383	1.84	△238,620	△1.9
23,524	22.9	643,749	5.1	222,107	1.77	△269,465	△2.1
22,617	22.0	635,156	5.1	226,215	1.81	△284,767	△2.3
20,934	21.0	620,531	5.0	216,978	1.73	△330,770	△2.6

第3表 人口動態総覧，

区 分	出 生		死 亡		乳児死亡		新生児死亡		死 産	
	実 数	率 人口千対	実 数	率 人口千対	実 数	率 出生千対	実 数	率 出生千対	実 数	率 出産千対
総 数	7,510	7.7	11,908	12.2	8	1.1	4	0.5	144	18.8
市 計	6,419	7.8	9,878	12.0	7	1.1	4	0.6	122	18.7
町 計	1,091	7.2	2,030	13.3	1	0.9	-	-	22	19.8
高松市保健所	3,596	8.5	4,425	10.5	4	1.1	3	0.8	73	19.9
高 松 市	3,596	8.5	4,425	10.5	4	1.1	3	0.8	73	19.9
東 讃 保 健 所	628	5.7	1,541	13.9	-	-	-	-	17	26.4
さ ぬ き 市	237	4.8	699	14.1	-	-	-	-	6	24.7
東 か が わ 市	150	4.9	520	17.0	-	-	-	-	4	26.0
三 木 町	220	8.0	281	10.2	-	-	-	-	7	30.8
直 島 町	21	6.7	41	13.1	-	-	-	-	-	-
小豆保健所	168	5.9	471	16.6	1	6.0	-	-	2	11.8
土 庄 町	91	6.6	218	15.8	1	11.0	-	-	1	10.9
小豆島町	77	5.3	253	17.3	-	-	-	-	1	12.8
中 讃 保 健 所	2,247	7.8	3,655	12.7	2	0.9	-	-	38	16.6
丸 亀 市	961	8.7	1,199	10.9	1	1.0	-	-	15	15.4
坂 出 市	347	6.6	786	15.0	-	-	-	-	8	22.5
善 通 寺 市	257	7.9	433	13.2	1	3.9	-	-	2	7.7
宇 多 津 町	200	10.5	161	8.5	-	-	-	-	5	24.4
綾 川 町	151	6.4	358	15.3	-	-	-	-	3	19.5
琴 平 町	39	4.3	158	17.6	-	-	-	-	1	25.0
多 度 津 町	169	7.3	279	12.0	-	-	-	-	2	11.7
まんのう町	123	6.7	281	15.4	-	-	-	-	2	16.0
西 讃 保 健 所	871	7.0	1,816	14.7	1	1.1	1	1.1	14	15.8
観 音 寺 市	450	7.6	842	14.3	1	2.2	1	2.2	6	13.2
三 豊 市	421	6.5	974	15.0	-	-	-	-	8	18.6

※総数の率の算出は、平成28年10月1日現在の香川県総人口(県統計調査課調べ)を用いて算出しているため、本書の他の統計表数値と異なることがある。

保健所・市町別

自然死産		人工死産		周産期死亡		妊娠22週以後の死産		早期新生児死亡		婚 姻		離 婚	
実 数	率 出産千対	実 数	率 出産千対	実 数	率 出産千対	実 数	率 出産千対	実 数	率 出生千対	実 数	率 人口千対	実 数	率 人口千対
74	9.7	70	9.1	19	2.5	16	2.1	3	0.4	4,593	4.7	1,613	1.66
63	9.6	59	9.0	16	2.5	13	2.0	3	0.5	3,944	4.8	1,358	1.66
11	9.9	11	9.9	3	2.7	3	2.7	-	-	649	4.3	255	1.68
36	9.8	37	10.1	6	1.7	4	1.1	2	0.6	2,281	5.4	722	1.72
36	9.8	37	10.1	6	1.7	4	1.1	2	0.6	2,281	5.4	722	1.72
8	12.4	9	14.0	3	4.8	3	4.8	-	-	415	3.7	152	1.37
5	20.6	1	4.1	3	12.5	3	12.5	-	-	176	3.5	61	1.23
1	6.5	3	19.5	-	-	-	-	-	-	107	3.5	40	1.31
2	8.8	5	22.0	-	-	-	-	-	-	108	3.9	47	1.70
-	-	-	-	-	-	-	-	-	-	24	7.7	4	1.28
-	-	2	11.8	-	-	-	-	-	-	98	3.4	48	1.69
-	-	1	10.9	-	-	-	-	-	-	45	3.3	20	1.45
-	-	1	12.8	-	-	-	-	-	-	53	3.6	28	1.91
21	9.2	17	7.4	8	3.5	8	3.5	-	-	1,304	4.5	511	1.77
8	8.2	7	7.2	3	3.1	3	3.1	-	-	528	4.8	215	1.95
4	11.3	4	11.3	2	5.7	2	5.7	-	-	214	4.1	83	1.58
-	-	2	7.7	-	-	-	-	-	-	143	4.4	57	1.74
5	24.4	-	-	1	5.0	1	5.0	-	-	130	6.8	47	2.47
-	-	3	19.5	-	-	-	-	-	-	80	3.4	27	1.15
1	25.0	-	-	-	-	-	-	-	-	44	4.9	19	2.11
2	11.7	-	-	1	5.9	1	5.9	-	-	96	4.1	33	1.42
1	8.0	1	8.0	1	8.1	1	8.1	-	-	69	3.8	30	1.64
9	10.2	5	5.6	2	2.3	1	1.1	1	1.1	495	4.0	180	1.45
4	8.8	2	4.4	2	4.4	1	2.2	1	2.2	274	4.7	83	1.41
5	11.7	3	7.0	-	-	-	-	-	-	221	3.4	97	1.49

第4表 人口動態総覧

区 分	出 生		死 亡		乳児死亡		新生児死亡		死 産	
	実 数	人 口 千対率	実 数	人 口 千対率	実 数	出 生 千対率	実 数	出 生 千対率	実 数	出 産 千対率
全 国	976,978	7.8	1,307,748	10.5	1,928	2.0	874	0.9	20,934	21.0
北海道	35,125	6.6	61,906	11.6	76	2.2	33	0.9	901	25.0
青森	8,626	6.7	17,309	13.4	18	2.1	8	0.9	183	20.8
岩手	8,341	6.6	16,959	13.4	17	2.0	7	0.8	184	21.6
宮城	17,347	7.5	23,426	10.1	40	2.3	24	1.4	402	22.6
秋田	5,666	5.6	15,244	15.1	13	2.3	6	1.1	133	22.9
山形	7,547	6.8	15,181	13.7	24	3.2	17	2.3	165	21.4
福島	13,744	7.3	24,166	12.8	27	2.0	12	0.9	306	21.8
茨城	20,878	7.3	31,414	11.0	40	1.9	21	1.0	423	19.9
栃木	14,621	7.5	21,436	11.1	26	1.8	12	0.8	321	21.5
群馬	13,661	7.1	22,125	11.5	22	1.6	12	0.9	330	23.6
埼玉	54,447	7.6	63,466	8.9	118	2.2	52	1.0	1,181	21.2
千葉	45,387	7.4	56,396	9.2	95	2.1	45	1.0	1,001	21.6
東京都	111,962	8.5	113,415	8.6	222	2.0	97	0.9	2,365	20.7
神奈川県	70,648	7.9	77,361	8.6	147	2.1	80	1.1	1,400	19.4
新潟	15,736	6.9	28,822	12.7	20	1.3	9	0.6	320	19.9
富山	7,302	7.0	12,864	12.3	16	2.2	12	1.6	152	20.4
石川	8,927	7.8	12,422	10.9	19	2.1	7	0.8	159	17.5
福井	6,112	7.9	9,228	12.0	16	2.6	8	1.3	146	23.3
山梨	5,819	7.1	9,565	11.7	10	1.7	4	0.7	101	17.1
長野	15,169	7.4	25,110	12.2	29	1.9	16	1.1	312	20.2
岐阜	14,831	7.5	22,471	11.3	35	2.4	19	1.3	289	19.1
静岡県	27,652	7.6	39,294	10.8	46	1.7	23	0.8	538	19.1
愛知県	64,226	8.8	65,227	8.9	117	1.8	57	0.9	1,182	18.1
三重	13,202	7.4	19,830	11.2	22	1.7	12	0.9	272	20.2
滋賀	12,072	8.7	12,507	9.0	20	1.7	10	0.8	213	17.3
京都	19,327	7.6	25,830	10.1	41	2.1	21	1.1	401	20.3
大阪	68,816	7.9	84,390	9.7	111	1.6	46	0.7	1,480	21.1
兵庫県	43,378	8.0	55,422	10.2	67	1.5	18	0.4	856	19.4
奈良	9,430	7.0	14,054	10.4	30	3.2	12	1.3	190	19.8
和歌山	6,658	7.0	12,619	13.3	12	1.8	3	0.5	155	22.8
鳥取	4,436	7.8	7,357	13.0	13	2.9	8	1.8	98	21.6
島根	5,300	7.7	9,562	14.0	11	2.1	4	0.8	136	25.0
岡山	15,477	8.2	21,532	11.4	30	1.9	11	0.7	325	20.6
広島	22,736	8.1	29,994	10.7	43	1.9	19	0.8	501	21.6
山口	9,844	7.1	18,366	13.3	24	2.4	6	0.6	195	19.4
徳島	5,346	7.2	9,855	13.2	16	3.0	6	1.1	94	17.3
香川	7,510	7.8	11,908	12.4	8	1.1	4	0.5	144	18.8
愛媛	9,911	7.3	17,734	13.0	16	1.6	2	0.2	245	24.1
高知	4,779	6.7	10,305	14.4	9	1.9	2	0.4	106	21.7
福岡	44,033	8.7	51,006	10.1	89	2.0	30	0.7	1,018	22.6
佐賀	6,811	8.3	9,725	11.8	13	1.9	4	0.6	135	19.4
長崎	10,886	8.0	17,071	12.6	19	1.7	12	1.1	247	22.2
熊本	14,894	8.4	21,379	12.1	29	1.9	16	1.1	396	25.9
大分	9,059	7.9	14,264	12.4	22	2.4	11	1.2	221	23.8
宮崎	8,929	8.2	13,702	12.5	25	2.8	11	1.2	240	26.2
鹿児島	13,688	8.4	21,610	13.3	32	2.3	9	0.7	327	23.3
沖縄	16,617	11.6	11,706	8.2	31	1.9	14	0.8	434	25.5
外国	65	・	131	・	2	・	2	・	10	・
不詳	・	・	1,082	・	-	・	-	・	1	・

注：1) 全国には住所が外国・不詳を含む。

2) 都道府県別の表章は、出生は子の住所、死亡は死亡者の住所、死産は母の住所、婚姻は夫の住所、離婚は別居する前の住所による。

都道府県別

自然死産		人工死産		周産期死亡		妊娠満22週以後の死産		早期新生児死亡		婚姻		離婚	
実数	出産千対率	実数	出産千対率	実数	出産千対率	実数	出産千対率	実数	出生千対率	実数	人口千対率	実数	人口千対率
10,067	10.1	10,867	10.9	3,516	3.6	2,840	2.9	676	0.7	620,531	5.0	216,798	1.73
345	9.6	556	15.4	117	3.3	89	2.5	28	0.8	24,636	4.6	10,476	1.97
81	9.2	102	11.6	26	3.0	20	2.3	6	0.7	5,135	4.0	2,164	1.68
95	11.1	89	10.4	32	3.8	28	3.3	4	0.5	4,872	3.9	1,877	1.49
174	9.8	228	12.8	64	3.7	44	2.5	20	1.2	11,127	4.8	3,783	1.63
73	12.6	60	10.3	26	4.6	21	3.7	5	0.9	3,510	3.5	1,393	1.38
83	10.8	82	10.6	33	4.4	24	3.2	9	1.2	4,284	3.9	1,522	1.37
170	12.1	136	9.7	63	4.6	56	4.1	7	0.5	8,682	4.6	3,278	1.73
208	9.8	215	10.1	83	4.0	70	3.3	13	0.6	13,201	4.6	4,816	1.68
147	9.8	174	11.6	46	3.1	34	2.3	12	0.8	9,321	4.8	3,429	1.77
163	11.7	167	11.9	48	3.5	38	2.8	10	0.7	8,444	4.4	3,241	1.68
575	10.3	606	10.9	185	3.4	145	2.7	40	0.7	34,199	4.8	12,481	1.74
546	11.8	455	9.8	188	4.1	154	3.4	34	0.7	29,610	4.8	10,612	1.73
1,131	9.9	1,234	10.8	402	3.6	322	2.9	80	0.7	86,009	6.5	23,470	1.78
665	9.2	735	10.2	258	3.6	196	2.8	62	0.9	46,695	5.2	15,673	1.74
175	10.9	145	9.0	59	3.7	54	3.4	5	0.3	9,311	4.1	2,987	1.31
84	11.3	68	9.1	29	4.0	20	2.7	9	1.2	4,486	4.3	1,368	1.30
85	9.4	74	8.1	24	2.7	18	2.0	6	0.7	5,126	4.5	1,653	1.45
70	11.2	76	12.1	26	4.2	18	2.9	8	1.3	3,453	4.5	1,119	1.45
52	8.8	49	8.3	15	2.6	12	2.1	3	0.5	3,673	4.5	1,369	1.67
178	11.5	134	8.7	56	3.7	41	2.7	15	1.0	8,967	4.4	3,180	1.54
154	10.2	135	8.9	55	3.7	40	2.7	15	1.0	8,581	4.3	3,058	1.54
288	10.2	250	8.9	115	4.1	99	3.6	16	0.6	17,079	4.7	6,237	1.72
615	9.4	567	8.7	237	3.7	192	3.0	45	0.7	40,671	5.6	12,464	1.70
143	10.6	129	9.6	75	5.7	67	5.0	8	0.6	8,174	4.6	2,923	1.65
101	8.2	112	9.1	29	2.4	21	1.7	8	0.7	6,822	4.9	2,202	1.58
190	9.6	211	10.7	70	3.6	53	2.7	17	0.9	12,143	4.7	4,222	1.65
670	9.5	810	11.5	239	3.5	205	3.0	34	0.5	46,186	5.3	17,279	1.99
414	9.4	442	10.0	120	2.8	104	2.4	16	0.4	25,808	4.7	9,302	1.71
89	9.3	101	10.5	35	3.7	25	2.6	10	1.1	5,628	4.2	2,183	1.62
64	9.4	91	13.4	20	3.0	18	2.7	2	0.3	4,061	4.3	1,771	1.87
46	10.1	52	11.5	23	5.2	17	3.8	6	1.4	2,444	4.3	937	1.66
78	14.3	58	10.7	17	3.2	15	2.8	2	0.4	2,753	4.0	949	1.39
147	9.3	178	11.3	61	3.9	50	3.2	11	0.7	8,916	4.7	3,245	1.71
249	10.7	252	10.8	84	3.7	72	3.2	12	0.5	13,594	4.9	4,691	1.68
103	10.3	92	9.2	43	4.4	39	3.9	4	0.4	5,906	4.3	2,149	1.56
41	7.5	53	9.7	18	3.4	13	2.4	5	0.9	3,177	4.3	1,184	1.59
74	9.7	70	9.1	19	2.5	16	2.1	3	0.4	4,593	4.8	1,613	1.67
102	10.0	143	14.1	31	3.1	30	3.0	1	0.1	5,861	4.3	2,244	1.64
47	9.6	59	12.1	14	2.9	12	2.5	2	0.4	2,916	4.1	1,228	1.71
450	10.0	568	12.6	149	3.4	123	2.8	26	0.6	26,567	5.3	9,772	1.93
51	7.3	84	12.1	17	2.5	14	2.1	3	0.4	3,726	4.5	1,378	1.67
123	11.0	124	11.1	46	4.2	39	3.6	7	0.6	6,013	4.4	2,169	1.60
176	11.5	220	14.4	48	3.2	38	2.5	10	0.7	7,976	4.5	2,915	1.65
86	9.3	135	14.5	32	3.5	22	2.4	10	1.1	5,151	4.5	1,999	1.74
99	10.8	141	15.4	31	3.5	23	2.6	8	0.9	5,097	4.7	2,202	2.02
149	10.6	178	12.7	42	3.1	35	2.6	7	0.5	7,483	4.6	2,891	1.77
213	12.5	221	13.0	63	3.8	52	3.1	11	0.7	8,464	5.9	3,700	2.59
4	・	6	・	2	・	1	・	1	・	・	・	・	・
1	・	-	・	1	・	1	・	-	・	・	・	・	・

第5表 出生数割合，年次・出生の場所別

年次	総数	施設内				施設外		
		計	病院	診療所	助産所	計	自宅	その他
昭和50年	100.0	99.4	50.6	44.1	4.7	0.6	0.5	0.1
51	100.0	99.6	51.6	44.0	4.0	0.4	0.3	0.1
52	100.0	99.7	52.8	43.5	3.4	0.3	0.3	0.0
53	100.0	99.6	53.4	43.3	2.9	0.4	0.3	0.1
54	100.0	99.8	54.6	42.8	2.3	0.2	0.2	0.0
55	100.0	99.8	56.2	41.9	1.7	0.2	0.1	0.0
56	100.0	99.9	57.1	41.4	1.3	0.1	0.1	0.0
57	100.0	99.8	57.7	41.3	0.8	0.2	0.2	0.1
58	100.0	99.8	60.5	48.8	0.6	0.2	0.1	0.1
59	100.0	99.8	64.9	34.4	0.5	0.2	0.1	0.0
60	100.0	99.9	66.6	33.0	0.4	0.1	0.0	0.0
61	100.0	99.8	68.3	31.2	0.3	0.2	0.1	0.0
62	100.0	99.9	70.3	29.4	0.2	0.1	0.0	0.0
63	100.0	99.9	65.8	33.9	0.2	0.1	0.0	0.0
平成元	100.0	99.9	66.2	33.4	0.3	0.1	0.1	-
2	100.0	99.9	61.6	38.0	0.3	0.1	0.1	0.0
3	100.0	100.0	60.3	39.4	0.3	0.0	0.0	0.0
4	100.0	99.9	60.7	38.8	0.4	0.1	0.1	-
5	100.0	99.9	60.6	39.0	0.3	0.1	0.0	-
6	100.0	99.9	60.2	39.4	0.3	0.1	0.0	0.0
7	100.0	99.9	59.7	39.8	0.4	0.1	0.1	0.0
8	100.0	99.9	59.1	40.4	0.4	0.1	0.1	0.0
9	100.0	99.9	61.2	38.1	0.6	0.1	0.1	0.0
10	100.0	99.9	63.6	35.8	0.5	0.1	0.1	0.0
11	100.0	99.8	65.6	33.8	0.4	0.2	0.2	0.0
12	100.0	99.8	67.4	31.9	0.5	0.2	0.2	0.0
13	100.0	99.9	69.1	30.1	0.8	0.1	0.1	0.0
14	100.0	99.8	68.9	30.2	0.7	0.2	0.2	0.0
15	100.0	99.9	73.2	26.0	0.7	0.2	0.2	0.0
16	100.0	99.8	72.5	26.4	0.9	0.2	0.1	0.0
17	100.0	99.7	72.5	26.4	0.8	0.3	0.3	-
18	100.0	99.8	71.8	26.7	1.4	0.2	0.1	0.0
19	100.0	99.8	72.2	26.0	1.7	0.2	0.2	-
20	100.0	99.7	70.1	28.0	1.6	0.3	0.3	-
21	100.0	99.8	67.9	30.6	1.4	0.2	0.2	0.0
22	100.0	99.8	65.2	33.1	1.5	0.2	0.2	0.0
23	100.0	99.8	66.1	32.4	1.3	0.2	0.2	-
24	100.0	99.8	64.3	34.1	1.4	0.2	0.1	0.0
25	100.0	99.9	64.0	34.7	1.2	0.1	0.1	0.0
26	100.0	99.9	65.0	33.9	1.0	0.1	0.1	0.0
27	100.0	99.9	65.9	32.7	1.3	0.1	0.1	-
28	100.0	99.9	66.8	31.9	1.2	0.1	0.1	0.0

第6表 出生数及び割合，年次・母の年齢階級別（1/2）

区分	出生数（人）									
	総数	～14歳	15～19	20～24	25～29	30～34	35～39	40～44	45歳～	不詳
昭和50年	15,539	—	116	4,630	8,553	1,892	302	45	—	1
51	15,218	—	114	4,141	8,916	1,709	300	38	—	—
52	14,386	—	103	3,628	8,315	1,949	337	51	3	—
53	13,655	—	124	3,257	7,682	2,233	309	47	3	—
54	13,477	—	125	3,148	7,253	2,551	356	41	3	—
55	12,993	1	97	2,968	6,879	2,671	346	30	1	—
56	12,261	—	132	2,754	6,279	2,719	336	40	1	—
57	12,270	—	141	2,711	6,324	2,656	400	34	4	—
58	12,176	—	156	2,701	6,116	2,676	486	40	1	—
59	12,068	—	161	2,436	6,254	2,570	589	56	2	—
60	11,529	1	143	2,217	6,082	2,450	588	45	3	—
61	11,242	—	151	2,215	5,771	2,470	588	46	—	1
62	10,786	—	135	2,060	5,542	2,406	586	56	1	—
63	10,482	—	139	1,988	5,288	2,418	573	76	—	—
平成元	9,827	—	161	1,886	4,674	2,524	508	73	1	—
2	9,555	—	147	1,802	4,593	2,410	529	73	1	—
3	9,384	—	146	1,830	4,343	2,412	573	79	1	—
4	9,406	—	191	1,848	4,319	2,448	511	86	3	—
5	9,048	—	148	1,783	3,990	2,482	566	77	2	—
6	9,555	1	169	1,895	4,316	2,492	595	84	2	1
7	9,301	1	176	1,845	4,022	2,530	635	88	4	—
8	9,311	—	172	1,790	4,074	2,547	646	80	2	—
9	9,511	1	172	1,802	4,210	2,527	712	83	3	1
10	9,664	—	194	1,776	4,227	2,650	726	90	—	1
11	9,651	—	198	1,702	4,211	2,707	747	83	3	—
12	9,808	—	201	1,561	4,242	2,918	795	89	2	—
13	9,472	1	198	1,517	3,958	2,902	807	87	2	—
14	9,438	2	220	1,403	3,888	3,006	818	98	3	—
15	9,123	—	178	1,355	3,543	3,054	882	107	4	—
16	9,068	—	175	1,260	3,394	3,211	915	111	2	—
17	8,686	—	153	1,127	2,983	3,297	999	123	4	—
18	8,664	—	156	1,120	2,890	3,299	1,077	120	2	—
19	8,701	1	148	1,160	2,803	3,262	1,185	138	4	—
20	8,600	—	148	1,171	2,574	3,205	1,343	158	1	—
21	8,366	—	148	1,050	2,637	2,977	1,377	172	5	—
22	8,397	—	147	998	2,606	2,912	1,538	195	1	—
23	8,311	—	130	1,000	2,458	2,939	1,555	225	4	—
24	8,161	1	128	859	2,444	2,808	1,651	268	2	—
25	8,059	1	120	856	2,380	2,703	1,714	276	9	—
26	7,745	—	129	784	2,230	2,758	1,539	299	6	—
27	7,719	—	128	794	2,173	2,680	1,575	360	9	—
28	7,510	1	123	760	2,046	2,669	1,543	358	10	—

第6表つづき (2/2)

区分	百 分 率 (%)									
	総数	～14歳	15～19	20～24	25～29	30～34	35～39	40～44	45歳～	不詳
昭和50年	100.0	－	0.7	29.8	55.0	12.2	1.9	0.3	－	0.0
51	100.0	－	0.7	27.2	58.6	11.2	2.0	0.2	－	－
52	100.0	－	0.7	25.2	57.8	13.5	2.3	0.4	0.0	－
53	100.0	－	0.9	23.9	56.3	16.4	2.3	0.3	0.0	－
54	100.0	－	0.9	23.4	53.8	18.9	2.6	0.3	0.0	－
55	100.0	0.0	0.7	22.8	52.9	20.6	2.7	0.2	0.0	－
56	100.0	－	1.1	22.5	51.2	22.2	2.7	0.3	0.0	－
57	100.0	－	1.1	22.1	51.5	21.6	3.3	0.3	0.0	－
58	100.0	－	1.3	22.2	50.2	22.0	4.0	0.3	0.0	－
59	100.0	－	1.3	20.2	51.8	21.3	4.9	0.5	0.0	－
60	100.0	0.0	1.2	19.2	52.8	21.3	5.1	0.4	0.0	－
61	100.0	－	1.3	19.7	51.3	22.0	5.2	0.4	－	0.0
62	100.0	－	1.3	19.1	51.4	22.3	5.4	0.5	0.0	－
63	100.0	－	1.3	19.0	50.4	23.1	5.5	0.7	－	－
平成元	100.0	－	1.6	19.2	47.6	25.7	5.2	0.7	0.0	－
2	100.0	－	1.5	18.9	48.1	25.2	5.5	0.8	0.0	－
3	100.0	－	1.6	19.5	46.3	25.7	6.1	0.8	0.0	－
4	100.0	－	2.0	19.6	45.9	26.0	5.4	0.9	0.0	－
5	100.0	－	1.6	19.7	44.1	27.4	6.3	0.9	0.0	－
6	100.0	0.0	1.8	19.8	45.2	26.1	6.2	0.9	0.0	0.0
7	100.0	0.0	1.9	19.8	43.2	27.2	6.8	0.9	0.0	－
8	100.0	－	1.8	19.2	43.8	27.4	6.9	0.9	0.0	－
9	100.0	0.0	1.8	18.9	44.3	26.6	7.5	0.9	0.0	0.0
10	100.0	－	2.0	18.4	43.7	27.4	7.5	0.9	－	0.0
11	100.0	－	2.1	17.6	43.6	28.0	7.7	0.9	0.0	－
12	100.0	－	2.0	15.9	43.3	29.8	8.1	0.9	0.0	－
13	100.0	0.0	2.1	16.0	41.8	30.6	8.5	0.9	0.0	－
14	100.0	0.0	2.3	14.9	41.2	31.8	8.7	1.0	0.0	－
15	100.0	－	2.0	14.9	38.8	33.5	9.7	1.2	0.0	－
16	100.0	－	1.9	13.9	37.4	35.4	10.1	1.2	0.0	－
17	100.0	－	1.8	13.0	34.3	38.0	11.5	1.4	0.0	－
18	100.0	－	1.8	12.9	33.4	38.1	12.4	1.4	0.0	－
19	100.0	0.0	1.7	13.3	32.2	37.5	13.6	1.6	0.0	－
20	100.0	－	1.7	13.6	29.9	37.3	15.6	1.8	0.0	－
21	100.0	－	1.8	12.6	31.5	35.6	16.5	2.1	0.1	－
22	100.0	－	1.8	11.9	31.0	34.7	18.3	2.3	0.0	－
23	100.0	－	1.6	12.0	29.6	35.4	18.7	2.7	0.0	－
24	100.0	0.0	1.6	10.5	29.9	34.4	20.2	3.3	0.0	－
25	100.0	0.0	1.5	10.6	29.5	33.5	21.3	3.4	0.1	－
26	100.0	－	1.7	10.1	28.8	35.6	19.9	3.9	0.1	－
27	100.0	－	1.7	10.3	28.2	34.7	20.4	4.7	0.1	－
28	100.0	0.0	1.6	10.1	27.2	35.5	20.5	4.8	0.1	－

第7表 出生数及び割合，年次・出産順位別（1/2）

区分	出 生 数（人）											
	総数	第1児	第2児	第3児	第4児	第5児	第6児	第7児	第8児	第9児	第10児	不詳
昭和50年	15,539	6,965	6,530	1,736	231	51	13	7	3	3	-	-
51	15,218	6,496	6,648	1,763	243	40	16	7	1	4	-	-
52	14,386	5,989	6,240	1,842	241	46	14	10	1	3	-	-
53	13,655	5,642	5,867	1,841	230	49	15	3	5	3	-	-
54	13,477	5,502	5,761	1,924	221	46	13	5	3	2	-	-
55	12,993	5,357	5,417	1,919	233	49	8	3	3	4	-	-
56	12,261	5,187	5,016	1,749	245	42	15	3	3	1	-	-
57	12,270	5,227	4,943	1,778	254	42	16	6	2	2	-	-
58	12,176	5,216	4,824	1,804	267	45	13	4	1	1	-	1
59	12,068	5,092	4,779	1,875	261	39	12	6	1	3	-	-
60	11,529	4,894	4,664	1,716	206	49	-	-	-	-	-	-
61	11,242	4,687	4,514	1,752	214	51	16	6	1	1	-	-
62	10,786	4,502	4,341	1,677	213	31	19	1	2	-	-	-
63	10,482	4,348	4,181	1,677	231	27	12	2	3	1	-	-
平成元	9,827	4,137	3,880	1,558	201	36	9	2	2	2	-	-
2	9,555	3,988	3,776	1,508	230	36	12	3	1	1	-	-
3	9,384	4,186	3,495	1,418	226	41	16	1	-	-	-	1
4	9,406	4,231	3,585	1,308	231	33	8	8	2	-	-	-
5	9,048	4,189	3,268	1,333	201	41	12	4	-	-	-	-
6	9,555	4,500	3,530	1,280	197	41	5	-	1	1	-	-
7	9,301	4,437	3,339	1,264	208	37	9	4	2	1	-	-
8	9,311	4,316	3,562	1,196	187	38	7	3	-	2	-	-
9	9,511	4,552	3,499	1,211	194	40	12	1	1	1	-	-
10	9,664	4,621	3,567	1,215	207	40	11	2	-	1	-	-
11	9,651	4,696	3,540	1,166	198	30	13	4	3	1	-	-
12	9,808	4,701	3,634	1,205	223	28	12	3	1	1	-	-
13	9,472	4,526	3,497	1,214	172	43	12	8	-	-	-	-
14	9,438	4,565	3,501	1,156	168	39	3	2	3	-	1	-
15	9,123	4,317	3,450	1,096	216	30	9	3	2	-	-	-
16	9,068	4,141	3,574	1,124	189	26	12	1	1	-	-	-
17	8,686	3,940	3,414	1,078	199	42	7	4	-	2	-	-
18	8,664	3,979	3,298	1,145	189	41	8	-	3	1	-	-
19	8,701	4,053	3,216	1,190	188	41	7	4	-	1	1	-
20	8,600	3,896	3,187	1,231	225	46	11	2	1	1	-	-
21	8,366	3,808	3,161	1,127	210	49	6	4	3	-	-	-
22	8,397	3,909	2,992	1,196	233	49	14	2	1	1	-	-
23	8,311	3,656	3,197	1,141	243	48	20	3	2	1	-	-
24	8,161	3,599	3,090	1,172	230	47	16	6	-	1	-	-
25	8,059	3,535	3,075	1,136	249	42	15	6	1	-	-	-
26	7,745	3,494	2,817	1,118	248	49	12	4	3	-	-	-
27	7,719	3,481	2,826	1,100	240	51	15	2	3	1	-	-
28	7,510	3,451	2,750	1,012	230	42	16	4	1	3	1	-

第7表つづき (2/2)

区分	百 分 率 (%)											
	総数	第1児	第2児	第3児	第4児	第5児	第6児	第7児	第8児	第9児	第10児	不詳
昭和50年	100.0	44.8	42.0	11.2	1.5	0.3	0.1	0.0	0.0	0.0	-	-
51	100.0	42.7	43.7	11.6	1.6	0.3	0.1	0.0	0.0	0.0	-	-
52	100.0	41.6	43.4	12.8	1.7	0.3	0.1	0.1	0.0	0.0	-	-
53	100.0	41.3	43.0	13.5	1.7	0.4	0.1	0.0	0.0	0.0	-	-
54	100.0	40.8	42.7	14.3	1.6	0.3	0.1	0.0	0.0	0.0	-	-
55	100.0	41.2	41.7	14.8	1.8	0.4	0.1	0.0	0.0	0.0	-	-
56	100.0	42.3	40.9	14.3	2.0	0.3	0.1	0.0	0.0	0.0	-	-
57	100.0	42.6	40.3	14.5	2.1	0.3	0.1	0.0	0.0	0.0	-	-
58	100.0	42.8	39.6	14.8	2.2	0.4	0.1	0.0	0.0	0.0	-	0.0
59	100.0	42.2	39.6	15.5	2.2	0.3	0.1	-	0.0	0.0	-	-
60	100.0	42.4	40.5	14.9	1.8	0.4	-	-	-	-	-	-
61	100.0	41.7	40.2	15.6	1.9	0.5	0.1	0.1	0.0	0.0	-	-
62	100.0	41.7	40.2	15.5	2.0	0.3	0.2	0.0	0.0	-	-	-
63	100.0	41.5	39.9	16.0	2.2	0.3	0.1	0.0	0.0	0.0	-	-
平成元	100.0	42.1	39.5	15.9	2.0	0.4	0.1	0.0	0.0	0.0	-	-
2	100.0	41.7	39.5	15.8	2.4	0.4	0.1	0.0	0.0	0.0	-	-
3	100.0	44.6	37.2	15.1	2.4	0.4	0.2	0.0	-	-	-	0.0
4	100.0	45.0	38.1	13.9	2.5	0.4	0.1	0.1	0.0	-	-	-
5	100.0	46.3	36.1	14.7	2.2	0.5	0.1	0.0	-	-	-	-
6	100.0	47.1	36.9	13.4	2.1	0.4	0.1	-	0.0	0.0	-	-
7	100.0	47.7	35.9	13.6	2.2	0.4	0.1	0.0	0.0	0.0	-	-
8	100.0	46.4	38.3	12.8	2.0	0.4	0.1	0.0	-	0.0	-	-
9	100.0	47.9	36.8	12.7	2.0	0.4	0.1	0.0	0.0	0.0	-	-
10	100.0	47.8	36.9	12.6	2.1	0.4	0.1	0.0	-	0.0	-	-
11	100.0	48.7	36.7	12.1	2.1	0.3	0.1	0.0	0.0	0.0	-	-
12	100.0	47.9	37.1	12.3	2.3	0.3	0.1	0.0	0.0	0.0	-	-
13	100.0	47.8	36.9	12.8	1.8	0.5	0.1	0.1	-	-	-	-
14	100.0	48.4	37.1	12.2	1.8	0.4	0.0	0.0	0.0	-	0.0	-
15	100.0	47.3	37.8	12.0	2.4	0.3	0.1	0.0	0.0	-	-	-
16	100.0	45.7	39.4	12.4	2.1	0.3	0.1	0.0	0.0	-	-	-
17	100.0	45.4	39.3	12.4	2.3	0.5	0.1	0.0	-	0.0	-	-
18	100.0	45.9	38.1	13.2	2.2	0.5	0.1	-	0.0	0.0	-	-
19	100.0	46.6	37.0	13.7	2.2	0.5	0.1	0.0	-	0.0	0.0	-
20	100.0	45.3	37.1	14.3	2.6	0.5	0.1	0.0	0.0	0.0	-	-
21	100.0	45.5	37.8	13.5	2.5	0.6	0.1	0.0	0.0	-	-	-
22	100.0	46.6	35.6	14.2	2.8	0.6	0.2	0.0	0.0	0.0	-	-
23	100.0	44.0	38.5	13.7	2.9	0.6	0.2	0.0	0.0	0.0	-	-
24	100.0	44.1	37.9	14.4	2.8	0.6	0.2	0.1	-	0.0	-	-
25	100.0	43.9	38.2	14.1	3.1	0.5	0.2	0.1	0.0	-	-	-
26	100.0	45.1	36.4	14.4	3.2	0.6	0.2	0.1	0.0	-	-	-
27	100.0	45.1	36.6	14.3	3.1	0.7	0.2	0.0	0.0	0.0	-	-
28	100.0	46.0	36.6	13.5	3.1	0.6	0.2	0.1	0.0	0.0	0.0	-

第8表 出生数，出生の場所・立会者・保健所・市町別

(単位:人)

区 分	総数	病 院			診 療 所			助産所			自 宅				そ の 他			
		計	医 師	助 産 師	計	医 師	助 産 師	計	医 師	助 産 師	計	医 師	助 産 師	そ の 他	計	医 師	助 産 師	そ の 他
総 数	7,510	5,019	5,006	13	2,392	2,386	6	88	2	86	9	3	2	4	2	2	-	-
市 計	6,419	4,191	4,180	11	2,140	2,138	2	81	2	79	5	3	1	1	2	2	-	-
町 計	1,091	828	826	2	252	248	4	7	-	7	4	-	1	3	-	-	-	-
高松市保健所	3,596	1,777	1,771	6	1,748	1,746	2	67	-	67	3	1	1	1	1	1	-	-
高 松 市	3,596	1,777	1,771	6	1,748	1,746	2	67	-	67	3	1	1	1	1	1	-	-
東 讃 保 健 所	628	448	446	2	168	165	3	12	-	12	-	-	-	-	-	-	-	-
さぬき市	237	170	168	2	59	59	-	8	-	8	-	-	-	-	-	-	-	-
東かがわ市	150	124	124	-	26	26	-	-	-	-	-	-	-	-	-	-	-	-
三 木 町	220	146	146	-	70	70	-	4	-	4	-	-	-	-	-	-	-	-
直 島 町	21	8	8	-	13	10	3	-	-	-	-	-	-	-	-	-	-	-
小豆保健所	168	150	149	1	15	14	1	2	-	2	1	-	-	1	-	-	-	-
土 庄 町	91	80	79	1	10	9	1	1	-	1	-	-	-	-	-	-	-	-
小豆島町	77	70	70	-	5	5	-	1	-	1	1	-	-	1	-	-	-	-
中 讃 保 健 所	2,247	1,827	1,823	4	409	409	-	6	2	4	5	2	1	2	-	-	-	-
丸 亀 市	961	782	781	1	174	174	-	4	1	3	1	1	-	-	-	-	-	-
坂 出 市	347	297	295	2	48	48	-	1	1	-	1	1	-	-	-	-	-	-
善 通 寺 市	257	224	224	-	33	33	-	-	-	-	-	-	-	-	-	-	-	-
宇 多 津 町	200	162	161	1	37	37	-	1	-	1	-	-	-	-	-	-	-	-
綾 川 町	151	80	80	-	70	70	-	-	-	-	1	-	1	-	-	-	-	-
琴 平 町	39	36	36	-	3	3	-	-	-	-	-	-	-	-	-	-	-	-
多 度 津 町	169	143	143	-	26	26	-	-	-	-	-	-	-	-	-	-	-	-
まんのう町	123	103	103	-	18	18	-	-	-	-	2	-	-	2	-	-	-	-
西 讃 保 健 所	871	817	817	-	52	52	-	1	-	1	-	-	-	-	1	1	-	-
観 音 寺 市	450	424	424	-	25	25	-	-	-	-	-	-	-	-	1	1	-	-
三 豊 市	421	393	393	-	27	27	-	1	-	1	-	-	-	-	-	-	-	-

第9表 出生数，性・

区 分	総 数			1月			2月			3月			4月			5月		
	計	男	女	計	男	女	計	男	女	計	男	女	計	男	女	計	男	女
総 数	7,510	3,874	3,636	649	330	319	592	322	270	595	289	306	584	307	277	559	302	257
市 計	6,419	3,310	3,109	560	279	281	500	273	227	501	243	258	510	270	240	473	257	216
町 計	1,091	564	527	89	51	38	92	49	43	94	46	48	74	37	37	86	45	41
高松市保健所	3,596	1,835	1,761	319	163	156	279	147	132	275	134	141	285	156	129	251	124	127
高 松 市	3,596	1,835	1,761	319	163	156	279	147	132	275	134	141	285	156	129	251	124	127
東讃保健所	628	331	297	54	33	21	53	26	27	57	33	24	39	23	16	45	27	18
さぬき市	237	126	111	21	13	8	23	13	10	26	14	12	15	10	5	16	7	9
東かがわ市	150	71	79	8	4	4	11	6	5	10	5	5	7	4	3	13	9	4
三 木 町	220	123	97	23	15	8	19	7	12	21	14	7	16	8	8	15	11	4
直 島 町	21	11	10	2	1	1	-	-	-	-	-	-	1	1	-	1	-	1
小豆保健所	168	87	81	15	9	6	12	9	3	15	7	8	6	4	2	13	8	5
土 庄 町	91	45	46	10	6	4	7	4	3	7	4	3	6	4	2	7	4	3
小豆島町	77	42	35	5	3	2	5	5	-	8	3	5	-	-	-	6	4	2
中讃保健所	2,247	1,151	1,096	184	86	98	185	101	84	182	85	97	173	89	84	178	97	81
丸 亀 市	961	483	478	74	34	40	86	48	38	70	32	38	82	46	36	74	43	31
坂 出 市	347	188	159	41	19	22	19	10	9	26	15	11	22	9	13	29	20	9
善 通 寺 市	257	137	120	20	7	13	19	10	9	28	13	15	18	10	8	18	8	10
宇 多 津 町	200	108	92	10	5	5	13	7	6	23	12	11	14	7	7	16	8	8
綾 川 町	151	76	75	11	8	3	12	5	7	9	6	3	16	6	10	13	3	10
琴 平 町	39	21	18	3	2	1	1	1	-	-	-	-	3	1	2	5	2	3
多 度 津 町	169	81	88	12	4	8	21	13	8	14	3	11	9	5	4	11	6	5
まんのう町	123	57	66	13	7	6	14	7	7	12	4	8	9	5	4	12	7	5
西讃保健所	871	470	401	77	39	38	63	39	24	66	30	36	81	35	46	72	46	26
観 音 寺 市	450	249	201	38	21	17	27	16	11	34	16	18	44	21	23	38	24	14
三 豊 市	421	221	200	39	18	21	36	23	13	32	14	18	37	14	23	34	22	12

月・保健所・市町別

(単位:人)

6月			7月			8月			9月			10月			11月			12月		
計	男	女	計	男	女	計	男	女	計	男	女	計	男	女	計	男	女	計	男	女
639	326	313	666	341	325	642	333	309	660	359	301	647	315	332	643	337	306	634	313	321
534	275	259	570	294	276	554	291	263	551	298	253	571	279	292	553	278	275	542	273	269
105	51	54	96	47	49	88	42	46	109	61	48	76	36	40	90	59	31	92	40	52
287	134	153	332	163	169	323	167	156	319	167	152	312	167	145	294	146	148	320	167	153
287	134	153	332	163	169	323	167	156	319	167	152	312	167	145	294	146	148	320	167	153
60	34	26	48	27	21	52	30	22	56	25	31	54	20	34	51	32	19	59	21	38
22	12	10	13	8	5	17	11	6	20	9	11	25	11	14	18	10	8	21	8	13
15	8	7	11	3	8	12	8	4	14	6	8	16	5	11	15	8	7	18	5	13
20	12	8	21	14	7	21	11	10	20	9	11	12	4	8	15	11	4	17	7	10
3	2	1	3	2	1	2	-	2	2	1	1	1	-	1	3	3	-	3	1	2
16	7	9	16	7	9	16	4	12	22	11	11	15	8	7	11	7	4	11	6	5
8	2	6	4	1	3	5	1	4	14	9	5	10	4	6	7	3	4	6	3	3
8	5	3	12	6	6	11	3	8	8	2	6	5	4	1	4	4	-	5	3	2
200	112	88	202	101	101	168	91	77	183	107	76	201	88	113	204	105	99	187	89	98
92	53	39	89	44	45	67	35	32	70	31	39	87	31	56	90	45	45	80	41	39
20	14	6	33	19	14	29	14	15	26	18	8	39	22	17	34	15	19	29	13	16
22	15	7	24	14	10	23	15	8	22	18	4	27	11	16	19	7	12	17	9	8
16	10	6	18	9	9	10	3	7	31	22	9	17	7	10	16	11	5	16	7	9
16	8	8	9	1	8	13	9	4	8	5	3	14	8	6	14	9	5	16	8	8
5	2	3	2	1	1	4	3	1	1	-	1	3	1	2	7	4	3	5	4	1
17	5	12	18	11	7	16	8	8	14	8	6	5	4	1	14	8	6	18	6	12
12	5	7	9	2	7	6	4	2	11	5	6	9	4	5	10	6	4	6	1	5
76	39	37	68	43	25	83	41	42	80	49	31	65	32	33	83	47	36	57	30	27
40	20	20	39	24	15	34	17	17	45	28	17	35	18	17	48	28	20	28	16	12
36	19	17	29	19	10	49	24	25	35	21	14	30	14	16	35	19	16	29	14	15

第10表 出生数，出生時の体重・平均体重・保健所・市町別

(単位:人)

区 分	総 数	1.0 kg 未 満	1.0 ㄱ 1.4	1.5 ㄱ 1.9	2.0 ㄱ 2.4	2.5 ㄱ 2.9	3.0 ㄱ 3.4	3.5 ㄱ 3.9	4.0 ㄱ 4.4	4.5 ㄱ 4.9	5.0 kg 以 上	不 詳	平均 体 重 kg
総 数	7,510	19	42	85	537	2,807	3,184	775	60	1	-	-	3.02
市 計	6,419	15	38	74	465	2,391	2,730	655	50	1	-	-	3.01
町 計	1,091	4	4	11	72	416	454	120	10	-	-	-	3.03
高松市保健所	3,596	12	22	39	247	1,353	1,541	352	30	-	-	-	3.01
高 松 市	3,596	12	22	39	247	1,353	1,541	352	30	-	-	-	3.01
東 讃 保 健 所	628	-	4	7	35	228	270	79	5	-	-	-	3.04
さぬき市	237	-	-	3	15	85	110	22	2	-	-	-	3.03
東かがわ市	150	-	2	2	8	51	65	21	1	-	-	-	3.03
三 木 町	220	-	2	2	12	81	87	34	2	-	-	-	3.07
直 島 町	21	-	-	-	-	11	8	2	-	-	-	-	2.98
小豆保健所	168	-	-	6	12	60	75	15	-	-	-	-	3.00
土 庄 町	91	-	-	5	8	32	37	9	-	-	-	-	2.97
小豆島町	77	-	-	1	4	28	38	6	-	-	-	-	3.04
中 讃 保 健 所	2,247	7	12	25	192	844	918	228	21	-	-	-	3.01
丸 亀 市	961	2	5	17	93	361	377	97	9	-	-	-	2.99
坂 出 市	347	-	3	4	32	122	138	45	3	-	-	-	3.02
善 通 寺 市	257	1	2	1	19	97	119	17	1	-	-	-	2.99
宇 多 津 町	200	3	-	2	9	83	73	29	1	-	-	-	3.03
綾 川 町	151	-	-	-	15	62	60	13	1	-	-	-	3.01
琴 平 町	39	-	1	-	2	14	15	6	1	-	-	-	3.13
多 度 津 町	169	1	1	1	13	54	81	15	3	-	-	-	3.05
まんのう町	123	-	-	-	9	51	55	6	2	-	-	-	3.01
西 讃 保 健 所	871	-	4	8	51	322	380	101	4	1	-	-	3.05
観 音 寺 市	450	-	2	3	20	181	192	49	2	1	-	-	3.05
三 豊 市	421	-	2	5	31	141	188	52	2	-	-	-	3.05

第11表 死亡数，死亡の場所・保健所・市町別

(単位:人)

区 分	総 数	病 院	診 療 所	介護老人 保健施設	老人ホーム	自 宅	その他
総 数	11,908	7,877	590	369	1,109	1,625	338
市 計	9,878	6,419	519	327	929	1,388	296
町 計	2,030	1,458	71	42	180	237	42
高松市保健所	4,425	2,583	282	121	539	726	174
高 松 市	4,425	2,583	282	121	539	726	174
東 讃 保 健 所	1,541	995	32	77	146	237	54
さぬき市	699	428	14	54	58	118	27
東かがわ市	520	366	2	15	59	69	9
三 木 町	281	180	7	6	22	49	17
直 島 町	41	21	9	2	7	1	1
小豆保健所	471	371	5	2	50	35	8
土 庄 町	218	158	1	1	36	17	5
小豆島町	253	213	4	1	14	18	3
中 讃 保 健 所	3,655	2,497	220	130	289	446	73
丸 亀 市	1,199	800	99	57	97	115	31
坂 出 市	786	546	19	33	57	118	13
善 通 寺 市	433	265	52	8	34	61	13
宇 多 津 町	161	119	3	4	13	22	-
綾 川 町	358	239	12	11	34	54	8
琴 平 町	158	130	7	-	6	14	1
多 度 津 町	279	196	11	10	19	37	6
まんのう町	281	202	17	7	29	25	1
西 讃 保 健 所	1,816	1,431	51	39	85	181	29
観 音 寺 市	842	668	31	17	37	73	16
三 豊 市	974	763	20	22	48	108	13

第12表 死亡数，性・

区 分	総 数			1月			2月			3月			4月			5月		
	計	男	女	計	男	女	計	男	女	計	男	女	計	男	女	計	男	女
総 数	11,908	5,909	5,999	1,185	600	585	1,060	535	525	1,097	542	555	978	481	497	960	486	474
市 計	9,878	4,904	4,974	984	501	483	900	451	449	895	445	450	818	403	415	801	399	402
町 計	2,030	1,005	1,025	201	99	102	160	84	76	202	97	105	160	78	82	159	87	72
高松市保健所	4,425	2,188	2,237	435	214	221	398	203	195	379	185	194	369	181	188	366	174	192
高 松 市	4,425	2,188	2,237	435	214	221	398	203	195	379	185	194	369	181	188	366	174	192
東 讃 保 健 所	1,541	773	768	158	79	79	125	63	62	163	78	85	139	67	72	120	63	57
さぬき市	699	356	343	81	40	41	59	31	28	71	29	42	53	24	29	56	30	26
東かがわ市	520	259	261	54	27	27	45	22	23	59	32	27	53	27	26	38	22	16
三 木 町	281	135	146	20	10	10	19	9	10	27	12	15	29	13	16	22	8	14
直 島 町	41	23	18	3	2	1	2	1	1	6	5	1	4	3	1	4	3	1
小豆保健所	471	219	252	45	21	24	31	15	16	55	21	34	30	12	18	42	25	17
土 庄 町	218	97	121	25	12	13	16	7	9	22	6	16	17	9	8	15	7	8
小豆島町	253	122	131	20	9	11	15	8	7	33	15	18	13	3	10	27	18	9
中 讃 保 健 所	3,655	1,817	1,838	353	182	171	331	171	160	327	165	162	287	137	150	285	149	136
丸 亀 市	1,199	602	597	97	54	43	104	55	49	109	50	59	92	42	50	102	53	49
坂 出 市	786	366	420	84	40	44	76	32	44	62	31	31	62	26	36	49	24	25
善 通 寺 市	433	221	212	39	22	17	43	25	18	42	25	17	36	19	17	43	21	22
宇 多 津 町	161	77	84	23	12	11	20	9	11	13	7	6	8	6	2	14	6	8
綾 川 町	358	167	191	33	12	21	32	20	12	32	16	16	43	17	26	23	16	7
琴 平 町	158	87	71	16	8	8	17	11	6	17	10	7	12	4	8	10	6	4
多 度 津 町	279	155	124	30	18	12	17	5	12	22	12	10	17	12	5	21	12	9
まんのう町	281	142	139	31	16	15	22	14	8	30	14	16	17	11	6	23	11	12
西 讃 保 健 所	1,816	912	904	194	104	90	175	83	92	173	93	80	153	84	69	147	75	72
観 音 寺 市	842	419	423	83	48	35	87	37	50	71	36	35	70	40	30	62	28	34
三 豊 市	974	493	481	111	56	55	88	46	42	102	57	45	83	44	39	85	47	38

月・保健所・市町別

(単位:人)

6月			7月			8月			9月			10月			11月			12月		
計	男	女	計	男	女	計	男	女	計	男	女	計	男	女	計	男	女	計	男	女
817	414	403	881	407	474	881	414	467	917	459	458	985	494	491	1,004	524	480	1,143	553	590
681	340	341	733	342	391	734	341	393	738	373	365	822	408	414	834	440	394	938	461	477
136	74	62	148	65	83	147	73	74	179	86	93	163	86	77	170	84	86	205	92	113
302	155	147	328	152	176	325	159	166	320	157	163	387	197	190	387	208	179	429	203	226
302	155	147	328	152	176	325	159	166	320	157	163	387	197	190	387	208	179	429	203	226
125	66	59	108	56	52	125	64	61	109	52	57	119	57	62	119	67	52	131	61	70
54	33	21	44	24	20	55	27	28	50	27	23	54	27	27	58	31	27	64	33	31
44	21	23	37	18	19	45	25	20	36	14	22	37	15	22	29	17	12	43	19	24
23	10	13	24	13	11	22	12	10	21	10	11	22	12	10	30	18	12	22	8	14
4	2	2	3	1	2	3	-	3	2	1	1	6	3	3	2	1	1	2	1	1
35	18	17	29	10	19	38	22	16	34	17	17	41	22	19	43	19	24	48	17	31
17	10	7	13	3	10	15	10	5	18	6	12	19	11	8	16	6	10	25	10	15
18	8	10	16	7	9	23	12	11	16	11	5	22	11	11	27	13	14	23	7	16
250	128	122	276	130	146	263	120	143	311	153	158	298	142	156	298	150	148	376	190	186
92	48	44	86	49	37	77	36	41	103	52	51	100	44	56	107	54	53	130	65	65
58	23	35	57	25	32	64	31	33	59	24	35	66	30	36	62	30	32	87	50	37
26	13	13	41	15	26	38	14	24	27	19	8	38	19	19	34	20	14	26	9	17
6	4	2	13	4	9	5	3	2	21	9	12	8	4	4	11	3	8	19	10	9
26	16	10	22	12	10	27	6	21	28	11	17	30	15	15	24	13	11	38	13	25
6	2	4	10	1	9	6	4	2	16	12	4	12	8	4	12	5	7	24	16	8
17	10	7	27	15	12	25	16	9	32	16	16	26	15	11	24	14	10	21	10	11
19	12	7	20	9	11	21	10	11	25	10	15	18	7	11	24	11	13	31	17	14
105	47	58	140	59	81	130	49	81	143	80	63	140	76	64	157	80	77	159	82	77
52	28	24	74	26	48	64	24	40	71	44	27	63	34	29	73	38	35	72	36	36
53	19	34	66	33	33	66	25	41	72	36	36	77	42	35	84	42	42	87	46	41

第13表 死亡数，性・年齢

区 分	総 数			0歳			1歳			2歳		
	計	男	女	計	男	女	計	男	女	計	男	女
総 数	11,908	5,909	5,999	8	8	-	1	-	1	-	-	-
市 計	9,878	4,904	4,974	7	7	-	1	-	1	-	-	-
町 計	2,030	1,005	1,025	1	1	-	-	-	-	-	-	-
高松市保健所	4,425	2,188	2,237	4	4	-	-	-	-	-	-	-
高 松 市	4,425	2,188	2,237	4	4	-	-	-	-	-	-	-
東 讃 保 健 所	1,541	773	768	-	-	-	1	-	1	-	-	-
さぬき市	699	356	343	-	-	-	1	-	1	-	-	-
東かがわ市	520	259	261	-	-	-	-	-	-	-	-	-
三 木 町	281	135	146	-	-	-	-	-	-	-	-	-
直 島 町	41	23	18	-	-	-	-	-	-	-	-	-
小豆保健所	471	219	252	1	1	-	-	-	-	-	-	-
土 庄 町	218	97	121	1	1	-	-	-	-	-	-	-
小豆島町	253	122	131	-	-	-	-	-	-	-	-	-
中 讃 保 健 所	3,655	1,817	1,838	2	2	-	-	-	-	-	-	-
丸 亀 市	1,199	602	597	1	1	-	-	-	-	-	-	-
坂 出 市	786	366	420	-	-	-	-	-	-	-	-	-
善 通 寺 市	433	221	212	1	1	-	-	-	-	-	-	-
宇 多 津 町	161	77	84	-	-	-	-	-	-	-	-	-
綾 川 町	358	167	191	-	-	-	-	-	-	-	-	-
琴 平 町	158	87	71	-	-	-	-	-	-	-	-	-
多 度 津 町	279	155	124	-	-	-	-	-	-	-	-	-
まんのう町	281	142	139	-	-	-	-	-	-	-	-	-
西 讃 保 健 所	1,816	912	904	1	1	-	-	-	-	-	-	-
観 音 寺 市	842	419	423	1	1	-	-	-	-	-	-	-
三 豊 市	974	493	481	-	-	-	-	-	-	-	-	-

(5歳階級)・保健所・市町別 (1/3)

(単位:人)

3歳			4歳			0~4歳			5~9歳			10~14歳		
計	男	女	計	男	女	計	男	女	計	男	女	計	男	女
2	1	1	-	-	-	11	9	2	1	-	1	2	1	1
2	1	1	-	-	-	10	8	2	-	-	-	1	1	-
-	-	-	-	-	-	1	1	-	1	-	1	1	-	1
1	1	-	-	-	-	5	5	-	-	-	-	-	-	-
1	1	-	-	-	-	5	5	-	-	-	-	-	-	-
1	-	1	-	-	-	2	-	2	1	-	1	-	-	-
1	-	1	-	-	-	2	-	2	-	-	-	-	-	-
-	-	-	-	-	-	-	-	-	-	-	-	-	-	-
-	-	-	-	-	-	-	-	-	1	-	1	-	-	-
-	-	-	-	-	-	-	-	-	-	-	-	-	-	-
-	-	-	-	-	-	1	1	-	-	-	-	-	-	-
-	-	-	-	-	-	1	1	-	-	-	-	-	-	-
-	-	-	-	-	-	-	-	-	-	-	-	-	-	-
-	-	-	-	-	-	-	-	-	-	-	-	-	-	-
-	-	-	-	-	-	2	2	-	-	-	-	2	1	1
-	-	-	-	-	-	1	1	-	-	-	-	1	1	-
-	-	-	-	-	-	-	-	-	-	-	-	-	-	-
-	-	-	-	-	-	1	1	-	-	-	-	-	-	-
-	-	-	-	-	-	-	-	-	-	-	-	-	-	-
-	-	-	-	-	-	-	-	-	-	-	-	-	-	-
-	-	-	-	-	-	-	-	-	-	-	-	1	-	1
-	-	-	-	-	-	-	-	-	-	-	-	-	-	-
-	-	-	-	-	-	1	1	-	-	-	-	-	-	-
-	-	-	-	-	-	1	1	-	-	-	-	-	-	-
-	-	-	-	-	-	-	-	-	-	-	-	-	-	-

第13表つき (2/3)

区 分	15～19歳			20～24歳			25～29歳			30～34歳		
	計	男	女	計	男	女	計	男	女	計	男	女
総 数	2	-	2	17	9	8	18	16	2	30	17	13
市 計	2	-	2	16	9	7	13	12	1	24	15	9
町 計	-	-	-	1	-	1	5	4	1	6	2	4
高松市保健所	2	-	2	8	3	5	6	5	1	13	8	5
高 松 市	2	-	2	8	3	5	6	5	1	13	8	5
東讃保健所	-	-	-	1	1	-	1	1	-	7	3	4
さぬき市	-	-	-	-	-	-	1	1	-	4	1	3
東かがわ市	-	-	-	1	1	-	-	-	-	1	1	-
三 木 町	-	-	-	-	-	-	-	-	-	2	1	1
直 島 町	-	-	-	-	-	-	-	-	-	-	-	-
小豆保健所	-	-	-	-	-	-	-	-	-	1	-	1
土 庄 町	-	-	-	-	-	-	-	-	-	1	-	1
小豆島町	-	-	-	-	-	-	-	-	-	-	-	-
中讃保健所	-	-	-	5	3	2	9	8	1	7	4	3
丸 亀 市	-	-	-	1	-	1	2	2	-	2	2	-
坂 出 市	-	-	-	3	3	-	2	2	-	2	1	1
善 通 寺 市	-	-	-	-	-	-	-	-	-	-	-	-
宇 多 津 町	-	-	-	1	-	1	1	-	1	-	-	-
綾 川 町	-	-	-	-	-	-	1	1	-	-	-	-
琴 平 町	-	-	-	-	-	-	-	-	-	-	-	-
多 度 津 町	-	-	-	-	-	-	1	1	-	1	1	-
まんのう町	-	-	-	-	-	-	2	2	-	2	-	2
西讃保健所	-	-	-	3	2	1	2	2	-	2	2	-
観 音 寺 市	-	-	-	1	1	-	1	1	-	1	1	-
三 豊 市	-	-	-	2	1	1	1	1	-	1	1	-

(単位:人)

35～39歳			40～44歳			45～49歳			50～54歳			55～59歳		
計	男	女	計	男	女	計	男	女	計	男	女	計	男	女
44	18	26	91	64	27	91	59	32	126	91	35	218	146	72
38	17	21	79	55	24	77	52	25	104	74	30	181	123	58
6	1	5	12	9	3	14	7	7	22	17	5	37	23	14
20	10	10	38	24	14	39	29	10	56	39	17	83	56	27
20	10	10	38	24	14	39	29	10	56	39	17	83	56	27
6	2	4	16	12	4	7	5	2	14	10	4	21	15	6
1	1	-	6	4	2	4	3	1	8	4	4	12	9	3
3	-	3	6	5	1	2	1	1	3	3	-	3	2	1
2	1	1	4	3	1	1	1	-	2	2	-	5	3	2
-	-	-	-	-	-	-	-	-	1	1	-	1	1	-
-	-	-	-	-	-	3	2	1	6	4	2	10	7	3
-	-	-	-	-	-	1	-	1	5	4	1	6	4	2
-	-	-	-	-	-	2	2	-	1	-	1	4	3	1
15	4	11	27	19	8	34	17	17	31	23	8	74	47	27
9	3	6	12	8	4	12	8	4	7	4	3	30	21	9
2	1	1	7	5	2	8	5	3	7	5	2	15	10	5
-	-	-	-	-	-	4	-	4	4	4	-	8	4	4
1	-	1	1	1	-	3	-	3	2	2	-	3	3	-
-	-	-	2	2	-	3	2	1	3	2	1	4	3	1
1	-	1	1	-	1	2	1	1	1	1	-	5	2	3
-	-	-	1	1	-	2	1	1	6	4	2	7	2	5
2	-	2	3	2	1	-	-	-	1	1	-	2	2	-
3	2	1	10	9	1	8	6	2	19	15	4	30	21	9
-	-	-	4	4	-	4	2	2	8	8	-	15	8	7
3	2	1	6	5	1	4	4	-	11	7	4	15	13	2

第13表つづき (3/3)

区 分	60～64歳			65～69歳			70～74歳			75～79歳		
	計	男	女	計	男	女	計	男	女	計	男	女
総 数	361	257	104	827	576	251	825	550	275	1,145	699	446
市 計	288	204	84	698	483	215	693	457	236	976	589	387
町 計	73	53	20	129	93	36	132	93	39	169	110	59
高松市保健所	133	93	40	321	224	97	322	201	121	463	277	186
高 松 市	133	93	40	321	224	97	322	201	121	463	277	186
東 讃 保 健 所	46	31	15	81	49	32	87	64	23	147	101	46
さぬき市	16	12	4	38	21	17	31	26	5	59	39	20
東かがわ市	15	11	4	26	17	9	36	26	10	65	44	21
三 木 町	15	8	7	17	11	6	18	11	7	16	11	5
直 島 町	-	-	-	-	-	-	2	1	1	7	7	-
小豆保健所	15	13	2	33	25	8	29	22	7	38	22	16
土 庄 町	10	9	1	17	11	6	11	8	3	20	11	9
小豆島町	5	4	1	16	14	2	18	14	4	18	11	7
中 讃 保 健 所	112	81	31	275	194	81	271	187	84	345	205	140
丸 亀 市	38	23	15	106	72	34	93	60	33	122	73	49
坂 出 市	16	13	3	55	39	16	66	48	18	67	35	32
善 通 寺 市	15	13	2	35	26	9	29	20	9	48	27	21
宇 多 津 町	5	4	1	13	9	4	11	10	1	17	9	8
綾 川 町	12	8	4	18	15	3	19	12	7	33	19	14
琴 平 町	3	3	-	13	7	6	14	10	4	19	14	5
多 度 津 町	9	6	3	18	12	6	21	13	8	18	12	6
まんのう町	14	11	3	17	14	3	18	14	4	21	16	5
西 讃 保 健 所	55	39	16	117	84	33	116	76	40	152	94	58
観 音 寺 市	23	16	7	59	46	13	51	31	20	88	54	34
三 豊 市	32	23	9	58	38	20	65	45	20	64	40	24

(単位:人)

80～84歳			85～89歳			90～94歳			95～99歳			100歳以上			不詳		
計	男	女	計	男	女	計	男	女	計	男	女	計	男	女	計	男	女
2,017	1,116	901	2,612	1,247	1,365	2,156	734	1,422	998	240	758	316	60	256	-	-	-
1,682	938	744	2,144	1,014	1,130	1,766	611	1,155	832	189	643	254	53	201	-	-	-
335	178	157	468	233	235	390	123	267	166	51	115	62	7	55	-	-	-
785	446	339	919	413	506	719	247	472	375	88	287	118	20	98	-	-	-
785	446	339	919	413	506	719	247	472	375	88	287	118	20	98	-	-	-
265	157	108	376	190	186	311	99	212	111	20	91	41	13	28	-	-	-
117	71	46	193	96	97	136	50	86	51	12	39	20	6	14	-	-	-
83	48	35	117	57	60	106	31	75	39	5	34	14	7	7	-	-	-
58	34	24	55	31	24	59	15	44	19	3	16	7	-	7	-	-	-
7	4	3	11	6	5	10	3	7	2	-	2	-	-	-	-	-	-
65	28	37	104	44	60	89	32	57	54	18	36	23	1	22	-	-	-
27	7	20	42	17	25	43	17	26	22	8	14	12	-	12	-	-	-
38	21	17	62	27	35	46	15	31	32	10	22	11	1	10	-	-	-
614	332	282	787	385	402	665	222	443	291	64	227	89	19	70	-	-	-
196	102	94	240	126	114	195	74	121	101	17	84	31	5	26	-	-	-
131	67	64	168	74	94	152	43	109	67	10	57	18	5	13	-	-	-
82	51	31	81	33	48	86	32	54	32	7	25	8	3	5	-	-	-
27	15	12	25	10	15	27	7	20	18	7	11	6	-	6	-	-	-
65	35	30	91	39	52	71	19	52	27	8	19	9	2	7	-	-	-
24	15	9	31	16	15	28	14	14	13	4	9	2	-	2	-	-	-
45	27	18	77	48	29	47	20	27	20	6	14	6	1	5	-	-	-
44	20	24	74	39	35	59	13	46	13	5	8	9	3	6	-	-	-
288	153	135	426	215	211	372	134	238	167	50	117	45	7	38	-	-	-
136	71	65	192	95	97	158	54	104	80	24	56	20	2	18	-	-	-
152	82	70	234	120	114	214	80	134	87	26	61	25	5	20	-	-	-

第14表 死亡数，性・年齢（5歳階級）・

性・仕事別		年齢	計	0～4	5～9	10～14	15～19	20～24	25～29	30～34	35～39	40～44
総数	計		11,908	11	1	2	2	17	18	30	44	91
	男		5,909	9	-	1	-	9	16	17	18	64
	女		5,999	2	1	1	2	8	2	13	26	27
農家	計		748	-	-	-	-	-	-	2	2	4
	男		378	-	-	-	-	-	-	-	1	1
	女		370	-	-	-	-	-	-	2	1	3
自営	計		508	-	-	-	-	2	-	2	1	8
	男		285	-	-	-	-	-	-	2	1	6
	女		223	-	-	-	-	2	-	-	-	2
勤Ⅰ	計		795	4	-	-	1	5	12	10	14	22
	男		444	4	-	-	-	3	11	6	7	15
	女		351	-	-	-	1	2	1	4	7	7
勤Ⅱ	計		314	4	-	-	1	4	1	3	5	6
	男		166	3	-	-	-	1	1	1	-	3
	女		148	1	-	-	1	3	-	2	5	3
その他	計		370	1	-	2	-	3	3	3	5	12
	男		206	-	-	1	-	3	2	1	1	9
	女		164	1	-	1	-	-	1	2	4	3
無職	計		9,054	2	1	-	-	2	-	7	14	37
	男		4,379	2	-	-	-	1	-	5	6	29
	女		4,675	-	1	-	-	1	-	2	8	8
不詳	計		119	-	-	-	-	1	2	3	3	2
	男		51	-	-	-	-	1	2	2	2	1
	女		68	-	-	-	-	-	-	1	1	1

注：農 家：農業だけまたは農業とその他の仕事を持っている世帯
 自 営：自由業、商工業、サービス業などを個人で経営している世帯
 勤 Ⅰ：企業、個人商店等(官公庁は除く)の常用勤労者世帯で勤め先の従業者数が1人から99人までの
 勤 Ⅱ：勤Ⅰにあてはまらない常用勤労者世帯及び会社団体の役員の世界(臨時、日雇はその他)
 その他：上記にあてはまらないその他の仕事をしている世帯
 無 職：仕事をしている者のいない世帯

死亡当時の世帯の主な仕事別

(単位:人)

45～49	50～54	55～59	60～64	65～69	70～74	75～79	80～84	85～89	90～94	95～99	100～	不詳
91	126	218	361	827	825	1,145	2,017	2,612	2,156	998	316	-
59	91	146	257	576	550	699	1,116	1,247	734	240	60	-
32	35	72	104	251	275	446	901	1,365	1,422	758	256	-
1	3	6	11	33	34	51	134	185	171	90	21	-
1	2	4	8	19	19	32	96	99	67	25	4	-
-	1	2	3	14	15	19	38	86	104	65	17	-
11	7	24	25	65	39	59	65	91	65	34	10	-
7	5	16	19	46	27	42	42	41	20	8	3	-
4	2	8	6	19	12	17	23	50	45	26	7	-
22	32	42	55	70	61	67	114	134	94	28	8	-
12	25	25	39	52	44	47	54	59	34	4	3	-
10	7	17	16	18	17	20	60	75	60	24	5	-
6	16	25	20	24	18	25	50	55	33	10	8	-
2	11	16	17	14	10	18	28	23	15	2	1	-
4	5	9	3	10	8	7	22	32	18	8	7	-
9	20	13	23	31	28	36	48	67	43	17	6	-
6	13	9	18	24	21	23	22	36	10	5	2	-
3	7	4	5	7	7	13	26	31	33	12	4	-
41	45	108	222	593	637	902	1,591	2,055	1,733	805	259	-
30	33	76	152	414	425	536	866	979	584	195	46	-
11	12	32	70	179	212	366	725	1,076	1,149	610	213	-
1	3	-	5	11	8	5	15	25	17	14	4	-
1	2	-	4	7	4	1	8	10	4	1	1	-
-	1	-	1	4	4	4	7	15	13	13	3	-

世帯(臨時, 日雇はその他)

第15表 年次別に

区分	第1位		第2位		第3位		第4位		第5位	
	死 因	百分率	死 因	百分率	死 因	百分率	死 因	百分率	死 因	百分率
平成 3	悪性新生物	26.0	心疾患	21.0	脳血管疾患	13.9	肺炎及び 気管支炎	8.9	不慮の事故	4.9
4	悪性新生物	25.8	心疾患	20.9	脳血管疾患	13.5	肺炎及び 気管支炎	10.0	不慮の事故	5.1
5	悪性新生物	25.7	心疾患	20.3	脳血管疾患	13.9	肺炎及び 気管支炎	9.5	不慮の事故	5.1
6	悪性新生物	25.5	心疾患	18.7	脳血管疾患	13.7	肺炎及び 気管支炎	11.3	不慮の事故	5.2
7	悪性新生物	26.5	心疾患	15.9	脳血管疾患	15.1	肺炎	10.1	不慮の事故	5.5
8	悪性新生物	28.1	心疾患	16.1	脳血管疾患	14.8	肺炎	9.2	不慮の事故	5.2
9	悪性新生物	28.3	心疾患	16.0	脳血管疾患	15.3	肺炎	9.6	不慮の事故	4.8
10	悪性新生物	25.1	心疾患	14.3	脳血管疾患	12.4	肺炎	8.5	不慮の事故	4.6
11	悪性新生物	24.5	心疾患	14.1	脳血管疾患	13.0	肺炎	10.2	不慮の事故	4.7
12	悪性新生物	28.6	心疾患	15.8	脳血管疾患	13.3	肺炎	10.5	不慮の事故	5.0
13	悪性新生物	29.4	心疾患	15.9	脳血管疾患	12.9	肺炎	10.1	不慮の事故	4.8
14	悪性新生物	28.8	心疾患	16.8	脳血管疾患	12.7	肺炎	10.4	不慮の事故	4.3
15	悪性新生物	27.8	心疾患	16.6	脳血管疾患	11.1	肺炎	11.0	不慮の事故	4.8
16	悪性新生物	29.0	心疾患	16.8	脳血管疾患	11.3	肺炎	11.1	不慮の事故	4.6
17	悪性新生物	27.7	心疾患	16.5	肺炎	11.9	脳血管疾患	11.2	不慮の事故	4.2
18	悪性新生物	28.1	心疾患	16.6	肺炎	12.3	脳血管疾患	10.1	不慮の事故	4.2
19	悪性新生物	28.7	心疾患	16.4	肺炎	11.8	脳血管疾患	10.3	不慮の事故	3.9
20	悪性新生物	27.6	心疾患	17.5	肺炎	11.4	脳血管疾患	9.8	不慮の事故	4.0
21	悪性新生物	26.8	心疾患	17.7	肺炎	11.3	脳血管疾患	9.6	不慮の事故	3.8
22	悪性新生物	28.1	心疾患	17.2	脳血管疾患	8.9	肺炎	8.5	老衰	4.2
23	悪性新生物	26.0	心疾患	17.3	脳血管疾患	9.5	肺炎	9.0	老衰	4.5
24	悪性新生物	26.2	心疾患	18.0	肺炎	8.2	脳血管疾患	8.2	老衰	5.3
25	悪性新生物	26.5	心疾患	16.9	脳血管疾患	8.6	肺炎	6.7	老衰	6.3
26	悪性新生物	26.7	心疾患	18.0	脳血管疾患	8.0	肺炎	7.3	老衰	6.4
27	悪性新生物	26.1	心疾患	17.0	脳血管疾患	8.5	老衰	7.3	肺炎	7.0
28	悪性新生物	25.4	心疾患	16.7	老衰	8.8	脳血管疾患	8.1	肺炎	6.8

「肺炎」←「肺炎及び気管支炎」、「肝疾患」←「慢性肝疾患および肝硬変」、「腎不全」←「腎炎ネフローゼ症候

みた死因順位

第6位		第7位		第8位		第9位		第10位	
死 因	百分率	死 因	百分率	死 因	百分率	死 因	百分率	死 因	百分率
老衰	3.6	腎炎ネフローゼ [*] 症候群及びネフローゼ [*]	2.2	自殺	2.1	慢性肝疾患及び肝硬変	1.7	糖尿病	1.1
老衰	3.6	腎炎ネフローゼ [*] 症候群及びネフローゼ [*]	2.2	自殺	2.0	慢性肝疾患及び肝硬変	1.8	糖尿病	1.1
老衰	3.0	腎炎ネフローゼ [*] 症候群及びネフローゼ [*]	2.4	自殺	2.2	慢性肝疾患及び肝硬変	1.7	糖尿病	1.3
老衰	3.0	腎炎ネフローゼ [*] 症候群及びネフローゼ [*]	2.1	自殺	1.8	慢性肝疾患及び肝硬変	1.8	糖尿病	1.3
老衰	2.9	腎不全	2.0	自殺	1.8	肝疾患	1.8	糖尿病	1.4
老衰	2.9	自殺	2.2	腎不全	2.1	糖尿病	1.5	慢性閉塞性肺疾患	1.5
老衰	3.2	腎不全	2.1	肝疾患	1.8	自殺	1.7	慢性閉塞性肺疾患	1.4
老衰	2.6	自殺	2.2	腎不全	1.7	肝疾患	1.4	慢性閉塞性肺疾患	1.3
老衰	2.8	自殺	1.9	腎不全	1.9	慢性閉塞性肺疾患	1.5	肝疾患	1.4
老衰	3.3	自殺	2.4	腎不全	1.9	慢性閉塞性肺疾患	1.7	肝疾患	1.6
老衰	3.2	自殺 腎不全	2.1	-	-	慢性閉塞性肺疾患	1.7	肝疾患	1.5
老衰	2.9	腎不全	2.3	自殺	2.2	肝疾患	1.5	慢性閉塞性肺疾患	1.4
老衰	3.0	自殺	2.4	腎不全	2.2	肝疾患	1.5	慢性閉塞性肺疾患	1.5
老衰	2.8	腎不全	2.3	自殺	2.0	慢性閉塞性肺疾患	1.5	糖尿病	1.4
老衰	2.9	腎不全	2.5	自殺	2.0	肝疾患	1.5	慢性閉塞性肺疾患	1.5
老衰	2.7	腎不全	2.3	自殺	2.2	肝疾患	1.7	慢性閉塞性肺疾患	1.3
老衰	2.7	腎不全	2.3	自殺	2.2	慢性閉塞性肺疾患	1.5	肝疾患	1.4
老衰	3.5	腎不全	2.3	自殺	1.9	肝疾患	1.5	慢性閉塞性肺疾患	1.4
老衰	3.6	腎不全	2.5	自殺	1.9	慢性閉塞性肺疾患	1.7	肝疾患	1.3
不慮の事故	3.7	腎不全	2.2	自殺	1.9	糖尿病	1.5	慢性閉塞性肺疾患	1.4
不慮の事故	3.5	腎不全	2.2	自殺	2.1	糖尿病	1.3	慢性閉塞性肺疾患	1.3
不慮の事故	3.9	腎不全	2.1	自殺	1.5	慢性閉塞性肺疾患	1.4	糖尿病	1.2
不慮の事故	3.6	腎不全	2.2	自殺	1.6	糖尿病	1.5	肝疾患	1.1
不慮の事故	3.1	腎不全	2.1	自殺	1.5	慢性閉塞性肺疾患	1.4	肝疾患	1.3
不慮の事故	3.0	腎不全	2.2	自殺	1.4	糖尿病	1.3	慢性閉塞性肺疾患	1.3
不慮の事故	3.4	腎不全	2.0	慢性閉塞性肺疾患	1.4	自殺	1.3	糖尿病	1.1

群及びネフローゼ」

第16表 死亡数，死因

分類番号		[01000]	<01100>	<01200>	(01201)	(01202)	<01300>	<01400>	(01401)	(01402)
区分	総数	感寄 染生 症虫 及 び症	腸 管 感 染 症	結 核	呼 吸 器 結 核	そ の 他 の 結 核	敗 血 症	ウ イ ル ス 肝 炎	B 型 ウ イ ル ス 肝 炎	C 型 ウ イ ル ス 肝 炎
総数	11,908	220	20	11	10	1	93	39	8	29
市計	9,878	176	17	9	8	1	76	31	7	22
町計	2,030	44	3	2	2	-	17	8	1	7
高松市保健所	4,425	79	7	2	2	-	33	16	3	11
高松市	4,425	79	7	2	2	-	33	16	3	11
東讃保健所	1,541	23	4	2	2	-	12	1	-	1
さぬき市	699	14	2	2	2	-	7	1	-	1
東かがわ市	520	5	1	-	-	-	3	-	-	-
三木町	281	4	1	-	-	-	2	-	-	-
直島町	41	-	-	-	-	-	-	-	-	-
小豆保健所	471	11	-	1	1	-	6	1	-	1
土庄町	218	5	-	1	1	-	3	-	-	-
小豆島町	253	6	-	-	-	-	3	1	-	1
中讃保健所	3,655	79	9	4	3	1	33	13	1	12
丸亀市	1,199	24	3	1	-	1	14	2	-	2
坂出市	786	16	1	2	2	-	7	2	-	2
善通寺市	433	10	3	-	-	-	3	2	-	2
宇多津町	161	2	-	-	-	-	2	-	-	-
綾川町	358	10	1	-	-	-	3	3	1	2
琴平町	158	6	-	1	1	-	2	3	-	3
多度津町	279	6	-	-	-	-	1	1	-	1
まんのう町	281	5	1	-	-	-	1	-	-	-
西讃保健所	1,816	28	-	2	2	-	9	8	4	4
観音寺市	842	16	-	1	1	-	3	5	2	3
三豊市	974	12	-	1	1	-	6	3	2	1

・保健所・市町別（1/6）

（単位：人）

(01403)	<01500>	<01600>	[02000]	<02100>	(02101)	(02102)	(02103)	(02104)	(02105)	(02106)	(02107)
その イ の ル ス 他 肝 の 炎	ヒウ ト 免 疫 不 全	そ及 のび 他寄 の生 感生 染虫 症症	新 生 物	悪 性 新 生 物	口咽 唇頭 、の 悪性 口腔 及新 生 び物	食 道 の 悪性 新 生 物	胃 の 悪性 新 生 物	結 腸 の 悪性 新 生 物	直移 行悪 腸部 S性 状及 結直 腸生 腸物	肝の 及悪 び性 肝新 内新 胆生 管物	胆の悪 の他性 うの新 及胆 び道生 その物
2	1	56	3,127	3,022	57	72	394	240	107	284	148
2	1	42	2,607	2,518	51	57	321	200	90	246	113
-	-	14	520	504	6	15	73	40	17	38	35
2	-	21	1,252	1,206	16	23	147	96	49	136	51
2	-	21	1,252	1,206	16	23	147	96	49	136	51
-	-	4	397	389	6	11	59	26	8	22	21
-	-	2	171	168	4	4	22	11	5	10	5
-	-	1	138	136	2	5	22	10	-	7	6
-	-	1	78	76	-	2	12	5	3	5	8
-	-	-	10	9	-	-	3	-	-	-	2
-	-	3	115	113	2	2	18	9	5	11	9
-	-	1	63	62	1	1	10	4	3	5	6
-	-	2	52	51	1	1	8	5	2	6	3
-	-	20	955	923	25	27	115	74	34	85	48
-	-	4	343	330	12	10	37	25	17	38	17
-	-	4	184	178	6	1	22	16	3	16	9
-	-	2	111	109	3	5	16	7	5	9	6
-	-	-	41	40	1	1	4	7	3	3	2
-	-	3	94	87	2	2	10	4	1	4	6
-	-	-	43	43	1	2	3	4	2	1	2
-	-	4	70	69	-	4	13	5	2	4	1
-	-	3	69	67	-	2	10	6	1	10	5
-	1	8	408	391	8	9	55	35	11	30	19
-	1	6	192	182	4	6	24	13	4	17	7
-	-	2	216	209	4	3	31	22	7	13	12

第16表つき (2/6)

分類番号	(02108)	(02109)	(02110)	(02111)	(02112)	(02113)	(02114)	(02115)	(02116)	(02117)
区分	腭の悪性新生物	喉頭の悪性新生物	気管、気管支及び悪性肺新生物	皮膚の悪性新生物	乳房の悪性新生物	子宮の悪性新生物	卵巣の悪性新生物	前立腺の悪性新生物	膀胱の悪性新生物	悪性中枢神経系の新生物
総数	278	5	641	7	72	51	39	88	49	24
市計	237	3	548	6	61	40	31	72	44	17
町計	41	2	93	1	11	11	8	16	5	7
高松市保健所	120	1	270	1	27	15	19	30	18	10
高松市	120	1	270	1	27	15	19	30	18	10
東讃保健所	42	-	82	1	13	8	3	10	5	4
さぬき市	19	-	42	1	8	3	1	5	1	1
東かがわ市	14	-	27	-	2	5	1	3	4	1
三木町	8	-	12	-	3	-	1	2	-	2
直島町	1	-	1	-	-	-	-	-	-	-
小豆保健所	9	-	23	-	1	-	3	3	-	1
土庄町	7	-	10	-	-	-	1	2	-	1
小豆島町	2	-	13	-	1	-	2	1	-	-
中讃保健所	76	2	180	5	20	22	9	28	18	8
丸亀市	27	-	62	1	9	5	1	9	6	4
坂出市	14	-	37	2	2	5	2	6	6	-
善通寺市	12	-	24	1	2	1	2	2	1	-
宇多津町	-	-	7	1	-	2	-	2	1	-
綾川町	8	-	24	-	3	4	1	4	1	1
琴平町	5	-	10	-	2	1	-	1	1	-
多度津町	4	1	6	-	1	3	2	3	1	3
まんのう町	6	1	10	-	1	1	1	1	1	-
西讃保健所	31	2	86	-	11	6	5	17	8	1
観音寺市	18	1	46	-	4	3	2	7	3	-
三豊市	13	1	40	-	7	3	3	10	5	1

(単位:人)

(02118)	(02119)	(02120)	(02121)	<02200>	(02201)	(02202)	[03000]	<03100>	<03200>	[04000]	<04100>
悪性リンパ腫	白血病	その他組織の新生物の	悪性の新生物の	その他新生物の	中枢神経系の物の	中枢神経系を除く物の	血液及び造血器の障害	貧血	その他血液疾患及び障害	内及び分泌、栄養	糖尿病
116	75	45	230	105	18	87	39	19	20	194	136
92	65	37	187	89	17	72	31	14	17	169	117
24	10	8	43	16	1	15	8	5	3	25	19
43	29	16	89	46	9	37	17	6	11	77	58
43	29	16	89	46	9	37	17	6	11	77	58
16	8	6	38	8	1	7	4	4	-	31	21
6	6	1	13	3	1	2	2	2	-	14	6
4	2	4	17	2	-	2	-	-	-	12	11
5	-	-	8	2	-	2	2	2	-	5	4
1	-	1	-	1	-	1	-	-	-	-	-
3	3	1	10	2	1	1	2	1	1	4	1
2	2	1	6	1	1	-	-	-	-	3	1
1	1	-	4	1	-	1	2	1	1	1	-
39	23	15	70	32	4	28	10	3	7	60	42
10	8	6	26	13	4	9	4	1	3	20	15
8	7	2	14	6	-	6	2	-	2	20	10
6	1	1	5	2	-	2	-	-	-	4	3
1	-	2	3	1	-	1	2	1	1	1	1
4	1	1	6	7	-	7	1	-	1	5	4
-	-	-	8	-	-	-	-	-	-	3	3
6	3	2	5	1	-	1	-	-	-	3	2
4	3	1	3	2	-	2	1	1	-	4	4
15	12	7	23	17	3	14	6	5	1	22	14
5	7	3	8	10	-	10	2	1	1	9	5
10	5	4	15	7	3	4	4	4	-	13	9

第16表つき (3/6)

分類番号	<04200>	[05000]	<05100>	<05200>	[06000]	<06100>	<06200>	<06300>	<06400>	<06500>
区 分	そ栄 の養 他及 のび 内代 分謝 泌疾 、患	精行 動 神 の 及 障 び害	血細 管不 性明 及の び痴 詳呆	そ及 のび 他 行 動 の 精 障 神害	神 経 系 の 疾 患	髄 膜 炎	脊及 髄び 性関 筋連 萎症 縮候 症群	パ ー キ ン ソ ン 病	ア ル ツ ハ イ マ ー 病	そ系 の 他 の 疾 神 経患
総 数	58	92	83	9	294	3	19	58	133	81
市 計	52	74	66	8	252	2	13	54	114	69
町 計	6	18	17	1	42	1	6	4	19	12
高松市保健所	19	39	34	5	126	1	5	26	64	30
高 松 市	19	39	34	5	126	1	5	26	64	30
東 讃 保 健 所	10	16	16	-	41	-	2	10	20	9
さぬき市	8	8	8	-	19	-	-	5	9	5
東かがわ市	1	3	3	-	16	-	1	5	7	3
三 木 町	1	5	5	-	6	-	1	-	4	1
直 島 町	-	-	-	-	-	-	-	-	-	-
小豆保健所	3	3	3	-	12	-	2	1	5	4
土 庄 町	2	1	1	-	2	-	1	-	-	1
小豆島町	1	2	2	-	10	-	1	1	5	3
中 讃 保 健 所	18	24	22	2	63	2	5	10	24	22
丸 亀 市	5	6	6	-	18	1	2	4	5	6
坂 出 市	10	6	5	1	14	-	-	2	7	5
善 通 寺 市	1	2	2	-	7	-	-	1	2	4
宇 多 津 町	-	-	-	-	1	-	1	-	-	-
綾 川 町	1	5	4	1	10	1	1	2	3	3
琴 平 町	-	-	-	-	3	-	1	-	1	1
多 度 津 町	1	5	5	-	6	-	-	1	3	2
まんのう町	-	-	-	-	4	-	-	-	3	1
西 讃 保 健 所	8	10	8	2	52	-	5	11	20	16
観 音 寺 市	4	2	1	1	30	-	4	8	9	9
三 豊 市	4	8	7	1	22	-	1	3	11	7

(単位:人)

[07000]	[08000]	[09000]	<09100>	(09101)	(09102)	<09200>	(09201)	(09202)	(09203)	(09204)	(09205)
目の 及び 付 属 器患	耳突 及起 びの 乳疾 様患	循 環 器 系 の 疾 患	高 血 圧 性 疾 患	高及 血び 圧心 性腎 心疾 疾患 患患	そ高 血 の圧 の性 他疾 の患	心(を 高除 疾血 く 圧 患性)	慢性 性心 リ心 ウ疾 マ チ患	急 性心 筋 梗 塞	そ性 の心 他の 疾 虚 血患	慢心 性内 非リ ウ膜 マ疾 チ疾 性患	心 筋 症
-	-	3,211	72	17	55	1,993	31	247	164	92	31
-	-	2,674	55	14	41	1,673	26	210	128	80	27
-	-	537	17	3	14	320	5	37	36	12	4
-	-	1,173	17	2	15	743	9	91	46	29	15
-	-	1,173	17	2	15	743	9	91	46	29	15
-	-	462	21	4	17	298	9	35	30	17	4
-	-	220	7	1	6	137	5	11	13	7	-
-	-	145	8	2	6	103	1	17	9	7	3
-	-	85	6	1	5	52	3	7	7	2	1
-	-	12	-	-	-	6	-	-	1	1	-
-	-	117	5	-	5	73	1	11	4	-	1
-	-	44	2	-	2	30	-	6	1	-	-
-	-	73	3	-	3	43	1	5	3	-	1
-	-	959	24	11	13	599	8	65	54	28	7
-	-	310	14	8	6	201	3	24	11	9	4
-	-	229	4	1	3	143	1	13	14	10	1
-	-	97	-	-	-	66	3	9	5	-	-
-	-	40	-	-	-	24	-	5	2	2	-
-	-	106	1	-	1	61	-	6	13	1	2
-	-	35	1	-	1	23	-	2	1	1	-
-	-	68	4	2	2	37	-	4	6	1	-
-	-	74	-	-	-	44	1	2	2	4	-
-	-	500	5	-	5	280	4	45	30	18	4
-	-	217	2	-	2	131	1	20	12	10	2
-	-	283	3	-	3	149	3	25	18	8	2

第16表つき (4/6)

分類番号	(09206)	(09207)	(09208)	<09300>	(09301)	(09302)	(09303)	(09304)	<09400>	<09500>	[10000]
区 分	不伝 整導 脈障 及び害	心 不 全	そ の 他 の 心 疾 患	脳 血 管 疾 患	く も 膜 下 出 血	脳 内 出 血	脳 梗 塞	そ 脳 の 血 管 他 疾 の 患	大 動 脈 瘤 及 び 解 離	そ 器 の 系 他 の 疾 循 環 患	呼 吸 器 系 の 疾 患
総 数	756	647	25	970	109	262	584	15	127	49	2,091
市 計	632	549	21	800	94	225	472	9	107	39	1,704
町 計	124	98	4	170	15	37	112	6	20	10	387
高松市保健所	273	268	12	342	42	91	205	4	50	21	774
高 松 市	273	268	12	342	42	91	205	4	50	21	774
東 讃 保 健 所	116	85	2	123	11	32	75	5	17	3	242
さぬき市	57	44	-	62	5	17	38	2	12	2	107
東かがわ市	35	30	1	30	3	6	21	-	3	1	82
三 木 町	23	9	-	26	3	6	15	2	1	-	48
直 島 町	1	2	1	5	-	3	1	1	1	-	5
小豆保健所	22	31	3	30	1	4	24	1	8	1	83
土 庄 町	8	13	2	8	-	1	7	-	4	-	33
小豆島町	14	18	1	22	1	3	17	1	4	1	50
中 讃 保 健 所	243	190	4	288	35	81	168	4	30	18	682
丸 亀 市	87	61	2	85	10	26	49	-	7	3	212
坂 出 市	47	55	2	69	7	27	34	1	9	4	140
善 通 寺 市	31	18	-	25	7	4	13	1	4	2	79
宇 多 津 町	10	5	-	11	1	2	7	1	2	3	36
綾 川 町	26	13	-	39	3	8	28	-	3	2	67
琴 平 町	6	13	-	8	1	2	5	-	1	2	35
多 度 津 町	14	12	-	22	3	6	13	-	3	2	43
まんのう町	22	13	-	29	3	6	19	1	1	-	70
西 讃 保 健 所	102	73	4	187	20	54	112	1	22	6	310
観 音 寺 市	53	33	-	73	5	25	42	1	9	2	142
三 豊 市	49	40	4	114	15	29	70	-	13	4	168

(単位:人)

<10100>	<10200>	<10300>	<10400>	<10500>	<10600>	[11000]	<11100>	<11200>	<11300>	(11301)
インフルエンザ	肺炎	急性気管支炎	慢性閉塞性肺疾患	喘息	器系の他の呼吸疾患	消化器系の疾患	胃十二指腸及び瘍	へ及び胆汁腸閉塞	肝疾患	肝(性)アをル除く変ル
10	815	5	165	25	1,071	430	23	68	128	65
7	663	3	130	19	882	347	19	56	112	52
3	152	2	35	6	189	83	4	12	16	13
4	274	2	69	8	417	134	10	18	43	24
4	274	2	69	8	417	134	10	18	43	24
3	99	1	25	2	112	51	2	4	22	10
-	47	-	10	1	49	25	1	2	11	3
1	31	1	7	1	41	19	-	1	9	5
2	17	-	8	-	21	5	1	-	2	2
-	4	-	-	-	1	2	-	1	-	-
1	31	2	8	1	40	18	1	1	4	3
1	12	-	3	1	16	9	1	-	2	1
-	19	2	5	-	24	9	-	1	2	2
2	278	-	38	10	354	153	8	31	38	17
1	86	-	11	2	112	44	2	11	15	7
1	64	-	6	1	68	32	-	7	9	2
-	28	-	2	2	47	19	4	3	4	-
-	16	-	1	1	18	9	-	3	4	3
-	14	-	8	1	44	14	1	2	-	-
-	17	-	3	1	14	10	-	2	-	-
-	17	-	5	1	20	14	-	2	3	3
-	36	-	2	1	31	11	1	1	3	2
-	133	-	25	4	148	74	2	14	21	11
-	55	-	14	2	71	34	1	8	7	4
-	78	-	11	2	77	40	1	6	14	7

第16表つき (5/6)

分類番号	(11302)	<11400>	[12000]	[13000]	[14000]	<14100>	<14200>	(14201)	(14202)	(14203)
区 分	その 他の 肝疾 患	そ器 の系 他の の疾 消疾 化患	皮組 膚織 及の び疾 皮疾 下患	筋結 合組 骨組 格織 系の 及疾 び患	尿路 性器 系の 疾患	糸及間 球び質 腎性 体尿 疾細 患管患	腎 不 全	急 性 腎 不 全	慢 性 腎 不 全	詳細 不明 の腎 不全
総 数	63	211	11	63	343	57	233	36	146	51
市 計	60	160	7	52	282	48	191	26	123	42
町 計	3	51	4	11	61	9	42	10	23	9
高松市保健所	19	63	4	29	110	20	70	11	41	18
高 松 市	19	63	4	29	110	20	70	11	41	18
東 讃 保 健 所	12	23	2	4	55	6	47	9	31	7
さぬき市	8	11	-	1	25	3	21	5	14	2
東かがわ市	4	9	1	2	20	2	18	2	13	3
三 木 町	-	2	1	1	8	1	6	1	4	1
直 島 町	-	1	-	-	2	-	2	1	-	1
小豆保健所	1	12	-	2	15	1	12	1	10	1
土 庄 町	1	6	-	-	8	-	7	1	5	1
小豆島町	-	6	-	2	7	1	5	-	5	-
中 讃 保 健 所	21	76	4	23	100	16	66	11	38	17
丸 亀 市	8	16	-	8	25	1	21	1	14	6
坂 出 市	7	16	1	5	29	6	15	3	8	4
善 通 寺 市	4	8	-	2	10	2	8	-	7	1
宇 多 津 町	1	2	-	1	5	1	2	2	-	-
綾 川 町	-	11	-	-	8	-	6	1	4	1
琴 平 町	-	8	-	1	8	2	5	1	2	2
多 度 津 町	-	9	1	5	8	2	5	1	3	1
まんのう町	1	6	2	1	7	2	4	2	-	2
西 讃 保 健 所	10	37	1	5	63	14	38	4	26	8
観 音 寺 市	3	18	-	4	33	5	18	4	12	2
三 豊 市	7	19	1	1	30	9	20	-	14	6

(単位:人)

<14300>	[15000]	[16000]	<16100>	<16200>	<16300>	<16400>	<16500>	<16600>	[17000]	<17100>	<17200>
そ性の器 他系のの 尿疾路患	妊及び 娠産、 じよ 娩く	周発 生 産した 期病 に態	妊胎関 連 娠児す 期発る 間育障 及育障 びに害	出 産 外 傷	周的及 産なび 期呼心 に吸血 特障管 異害障 害害	周的 産な 期感 に染 特 異症	胎の及 児出び 及血血 び性液 新生障 児害害	その発 他生のし 周た 産病 期態	先及び 天奇染 形色、 体変異 形常	神経系 の先天 奇形	循先 環天 器奇 系の の形
53	-	2	-	-	-	2	-	-	8	-	4
43	-	2	-	-	-	2	-	-	6	-	2
10	-	-	-	-	-	-	-	-	2	-	2
20	-	2	-	-	-	2	-	-	2	-	1
20	-	2	-	-	-	2	-	-	2	-	1
2	-	-	-	-	-	-	-	-	1	-	1
1	-	-	-	-	-	-	-	-	-	-	-
-	-	-	-	-	-	-	-	-	-	-	-
1	-	-	-	-	-	-	-	-	1	-	1
-	-	-	-	-	-	-	-	-	-	-	-
2	-	-	-	-	-	-	-	-	1	-	1
1	-	-	-	-	-	-	-	-	1	-	1
1	-	-	-	-	-	-	-	-	-	-	-
18	-	-	-	-	-	-	-	-	1	-	-
3	-	-	-	-	-	-	-	-	-	-	-
8	-	-	-	-	-	-	-	-	1	-	-
-	-	-	-	-	-	-	-	-	-	-	-
2	-	-	-	-	-	-	-	-	-	-	-
2	-	-	-	-	-	-	-	-	-	-	-
1	-	-	-	-	-	-	-	-	-	-	-
1	-	-	-	-	-	-	-	-	-	-	-
1	-	-	-	-	-	-	-	-	-	-	-
11	-	-	-	-	-	-	-	-	3	-	1
10	-	-	-	-	-	-	-	-	1	-	1
1	-	-	-	-	-	-	-	-	2	-	-

第16表つづき (6/6)

分類番号	(17201)	(17202)	<17300>	<17400>	<17500>	[18000]	<18100>	<18200>	<18300>	[20000]
区 分	心臓の先天奇形	その他の先天循環器形	先天性器系の形	その他のび変天形	染色類体異常、い他ものに	症状検査、床所見、及び異常に	老衰	乳幼児突然死群	その他異常検査所見、徴候	傷死、病の及外、び因
総 数	4	-	-	2	2	1,142	1,043	-	99	641
市 計	2	-	-	2	2	949	866	-	83	546
町 計	2	-	-	-	-	193	177	-	16	95
高松市保健所	1	-	-	-	1	340	298	-	42	267
高 松 市	1	-	-	-	1	340	298	-	42	267
東 讃 保 健 所	1	-	-	-	-	126	119	-	7	86
さぬき市	-	-	-	-	-	52	50	-	2	41
東かがわ市	-	-	-	-	-	52	49	-	3	25
三木町	1	-	-	-	-	12	10	-	2	20
直島町	-	-	-	-	-	10	10	-	-	-
小豆保健所	1	-	-	-	-	68	64	-	4	20
土庄町	1	-	-	-	-	37	34	-	3	12
小豆島町	-	-	-	-	-	31	30	-	1	8
中 讃 保 健 所	-	-	-	1	-	377	347	-	30	165
丸亀市	-	-	-	-	-	131	121	-	10	54
坂出市	-	-	-	1	-	72	63	-	9	35
善通寺市	-	-	-	-	-	71	70	-	1	21
宇多津町	-	-	-	-	-	19	17	-	2	4
綾川町	-	-	-	-	-	25	24	-	1	13
琴平町	-	-	-	-	-	10	7	-	3	4
多度津町	-	-	-	-	-	36	35	-	1	14
まんのう町	-	-	-	-	-	13	10	-	3	20
西 讃 保 健 所	1	-	-	1	1	231	215	-	16	103
観音寺市	1	-	-	-	-	98	94	-	4	62
三豊市	-	-	-	1	1	133	121	-	12	41

(単位:人)

<20100>	(20101)	(20102)	(20103)	(20104)	(20105)	(20106)	(20107)	<20200>	<20300>	<20400>
不慮の事故	交通事故	転倒・転落	不及慮の溺死	不慮の窒息	煙火、炎への曝露	有害物質への曝露	その他の事故	自殺	他殺	その他の外因
406	86	97	45	101	5	6	66	156	4	75
341	71	83	38	87	5	6	51	136	3	66
65	15	14	7	14	-	-	15	20	1	9
165	31	43	19	42	-	2	28	74	1	27
165	31	43	19	42	-	2	28	74	1	27
56	15	8	5	15	2	-	11	15	-	15
22	5	5	2	3	-	-	7	13	-	6
21	6	2	2	7	2	-	2	-	-	4
13	4	1	1	5	-	-	2	2	-	5
-	-	-	-	-	-	-	-	-	-	-
15	1	4	4	3	-	-	3	3	-	2
9	1	1	2	3	-	-	2	2	-	1
6	-	3	2	-	-	-	1	1	-	1
111	22	27	11	27	2	2	20	41	3	10
34	4	6	4	12	-	2	6	11	1	8
28	7	9	4	4	1	-	3	7	-	-
12	1	3	1	5	1	-	1	8	1	-
1	-	-	-	-	-	-	1	3	-	-
6	1	-	-	1	-	-	4	5	1	1
4	1	2	1	-	-	-	-	-	-	-
10	3	3	-	2	-	-	2	4	-	-
16	5	4	1	3	-	-	3	3	-	1
59	17	15	6	14	1	2	4	23	-	21
36	13	11	2	7	1	1	1	11	-	15
23	4	4	4	7	-	1	3	12	-	6

第17表 死亡数，死因・性・

分類番号				〔01000〕			〈01100〉			〈01200〉			(01201)		
	総			感寄			腸			結			呼		
	数			染生			管			核			吸		
区分	計	男	女	計	男	女	計	男	女	計	男	女	計	男	女
	総数	11,908	5,909	5,999	220	100	120	20	9	11	11	4	7	10	4
0	8	8	-	-	-	-	-	-	-	-	-	-	-	-	-
1	1	-	1	-	-	-	-	-	-	-	-	-	-	-	-
2	-	-	-	-	-	-	-	-	-	-	-	-	-	-	-
3	2	1	1	1	1	-	1	1	-	-	-	-	-	-	-
4	-	-	-	-	-	-	-	-	-	-	-	-	-	-	-
0~4	11	9	2	1	1	-	1	1	-	-	-	-	-	-	-
5~9	1	-	1	-	-	-	-	-	-	-	-	-	-	-	-
10~14	2	1	1	-	-	-	-	-	-	-	-	-	-	-	-
15~19	2	-	2	-	-	-	-	-	-	-	-	-	-	-	-
20~24	17	9	8	-	-	-	-	-	-	-	-	-	-	-	-
25~29	18	16	2	-	-	-	-	-	-	-	-	-	-	-	-
30~34	30	17	13	-	-	-	-	-	-	-	-	-	-	-	-
35~39	44	18	26	1	-	1	-	-	-	-	-	-	-	-	-
40~44	91	64	27	1	1	-	-	-	-	-	-	-	-	-	-
45~49	91	59	32	3	2	1	1	-	1	-	-	-	-	-	-
50~54	126	91	35	4	2	2	-	-	-	-	-	-	-	-	-
55~59	218	146	72	1	1	-	-	-	-	-	-	-	-	-	-
60~64	361	257	104	9	4	5	-	-	-	-	-	-	-	-	-
65~69	827	576	251	13	10	3	1	1	-	-	-	-	-	-	-
70~74	825	550	275	17	13	4	1	1	-	-	-	-	-	-	-
75~79	1,145	699	446	34	13	21	1	1	-	-	-	-	-	-	-
80~84	2,017	1,116	901	45	23	22	4	1	3	1	-	1	1	-	1
85~89	2,612	1,247	1,365	52	23	29	5	4	1	4	2	2	4	2	2
90~94	2,156	734	1,422	29	4	25	5	-	5	2	-	2	2	-	2
95~99	998	240	758	10	3	7	1	-	1	4	2	2	3	2	1
100~	316	60	256	-	-	-	-	-	-	-	-	-	-	-	-
不詳	-	-	-	-	-	-	-	-	-	-	-	-	-	-	-

年齢（5歳階級）別（1/11）

（単位：人）

(01202)			<01300>			<01400>			(01401)			(01402)			(01403)			<01500>		
その他 の結核			敗血症			ウイルス 肝炎			B型 ウイルス 肝炎			C型 ウイルス 肝炎			その他の 肝炎			ヒウイルス 「HIV」 不 全病		
計	男	女	計	男	女	計	男	女	計	男	女	計	男	女	計	男	女	計	男	女
1	-	1	93	38	55	39	15	24	8	4	4	29	11	18	2	-	2	1	1	-
-	-	-	-	-	-	-	-	-	-	-	-	-	-	-	-	-	-	-	-	-
-	-	-	-	-	-	-	-	-	-	-	-	-	-	-	-	-	-	-	-	-
-	-	-	-	-	-	-	-	-	-	-	-	-	-	-	-	-	-	-	-	-
-	-	-	-	-	-	-	-	-	-	-	-	-	-	-	-	-	-	-	-	-
-	-	-	-	-	-	-	-	-	-	-	-	-	-	-	-	-	-	-	-	-
-	-	-	-	-	-	-	-	-	-	-	-	-	-	-	-	-	-	-	-	-
-	-	-	-	-	-	-	-	-	-	-	-	-	-	-	-	-	-	-	-	-
-	-	-	-	-	-	-	-	-	-	-	-	-	-	-	-	-	-	-	-	-
-	-	-	-	-	-	-	-	-	-	-	-	-	-	-	-	-	-	-	-	-
-	-	-	-	-	-	-	-	-	-	-	-	-	-	-	-	-	-	-	-	-
-	-	-	-	-	-	-	-	-	-	-	-	-	-	-	-	-	-	-	-	-
-	-	-	-	-	-	-	-	-	-	-	-	-	-	-	-	-	-	-	-	-
-	-	-	-	-	-	-	-	-	-	-	-	-	-	-	-	-	-	-	-	-
-	-	-	-	-	-	-	-	-	-	-	-	-	-	-	-	-	-	-	-	-
-	-	-	-	-	-	-	-	-	-	-	-	-	-	-	-	-	-	-	-	-
-	-	-	-	-	-	-	-	-	-	-	-	-	-	-	-	-	-	-	-	-
-	-	-	-	-	-	-	-	-	-	-	-	-	-	-	-	-	-	-	-	-
-	-	-	-	-	-	-	-	-	-	-	-	-	-	-	-	-	-	-	-	-
-	-	-	-	-	-	-	-	-	-	-	-	-	-	-	-	-	-	-	-	-
-	-	-	-	-	-	-	-	-	-	-	-	-	-	-	-	-	-	-	-	-
-	-	-	-	-	-	-	-	-	-	-	-	-	-	-	-	-	-	-	-	-
-	-	-	-	-	-	-	-	-	-	-	-	-	-	-	-	-	-	-	-	-
-	-	-	-	-	-	-	-	-	-	-	-	-	-	-	-	-	-	-	-	-
-	-	-	-	-	-	-	-	-	-	-	-	-	-	-	-	-	-	-	-	-
-	-	-	-	-	-	-	-	-	-	-	-	-	-	-	-	-	-	-	-	-
-	-	-	-	-	-	-	-	-	-	-	-	-	-	-	-	-	-	-	-	-
-	-	-	-	-	-	-	-	-	-	-	-	-	-	-	-	-	-	-	-	-
-	-	-	-	-	-	-	-	-	-	-	-	-	-	-	-	-	-	-	-	-
-	-	-	-	-	-	-	-	-	-	-	-	-	-	-	-	-	-	-	-	-
-	-	-	-	-	-	-	-	-	-	-	-	-	-	-	-	-	-	-	-	-
-	-	-	-	-	-	-	-	-	-	-	-	-	-	-	-	-	-	-	-	-
-	-	-	-	-	-	-	-	-	-	-	-	-	-	-	-	-	-	-	-	-
-	-	-	-	-	-	-	-	-	-	-	-	-	-	-	-	-	-	-	-	-
-	-	-	-	-	-	-	-	-	-	-	-	-	-	-	-	-	-	-	-	-
-	-	-	-	-	-	-	-	-	-	-	-	-	-	-	-	-	-	-	-	-
-	-	-	-	-	-	-	-	-	-	-	-	-	-	-	-	-	-	-	-	-
-	-	-	-	-	-	-	-	-	-	-	-	-	-	-	-	-	-	-	-	-
-	-	-	-	-	-	-	-	-	-	-	-	-	-	-	-	-	-	-	-	-
-	-	-	-	-	-	-	-	-	-	-	-	-	-	-	-	-	-	-	-	-
-	-	-	-	-	-	-	-	-	-	-	-	-	-	-	-	-	-	-	-	-
-	-	-	-	-	-	-	-	-	-	-	-	-	-	-	-	-	-	-	-	-
-	-	-	-	-	-	-	-	-	-	-	-	-	-	-	-	-	-	-	-	-

第17表つづき (2/11)

分類番号	<01600>			[02000]			<02100>			(02101)			(02102)		
	そ及 のび 他寄 の生 感虫 染虫 症症			新 生 物			悪 性 新 生 物			口頭 唇の 、悪 性 口 腔 及 び生 咽物			食 道 の 悪 性 新 生 物		
区 分	計	男	女	計	男	女	計	男	女	計	男	女	計	男	女
総 数	56	33	23	3,127	1,825	1,302	3,022	1,776	1,246	57	37	20	72	53	19
0	-	-	-	-	-	-	-	-	-	-	-	-	-	-	-
1	-	-	-	-	-	-	-	-	-	-	-	-	-	-	-
2	-	-	-	-	-	-	-	-	-	-	-	-	-	-	-
3	-	-	-	-	-	-	-	-	-	-	-	-	-	-	-
4	-	-	-	-	-	-	-	-	-	-	-	-	-	-	-
0~4	-	-	-	-	-	-	-	-	-	-	-	-	-	-	-
5~9	-	-	-	-	-	-	-	-	-	-	-	-	-	-	-
10~14	-	-	-	1	1	-	1	1	-	-	-	-	-	-	-
15~19	-	-	-	-	-	-	-	-	-	-	-	-	-	-	-
20~24	-	-	-	2	1	1	2	1	1	-	-	-	-	-	-
25~29	-	-	-	-	-	-	-	-	-	-	-	-	-	-	-
30~34	-	-	-	3	-	3	3	-	3	-	-	-	-	-	-
35~39	-	-	-	10	2	8	10	2	8	-	-	-	-	-	-
40~44	-	-	-	26	12	14	24	11	13	-	-	-	-	-	-
45~49	1	1	-	34	20	14	34	20	14	1	1	-	-	-	-
50~54	-	-	-	47	27	20	46	27	19	-	-	-	-	-	-
55~59	1	1	-	102	60	42	98	56	42	4	4	-	1	-	1
60~64	3	2	1	160	105	55	157	103	54	3	3	-	3	3	-
65~69	4	2	2	422	283	139	414	278	136	13	11	2	23	21	2
70~74	4	4	-	350	235	115	345	231	114	7	5	2	11	8	3
75~79	13	8	5	414	269	145	403	263	140	4	1	3	9	6	3
80~84	13	6	7	578	340	238	561	334	227	6	4	2	12	7	5
85~89	14	8	6	569	317	252	541	304	237	13	7	6	11	7	4
90~94	2	1	1	287	120	167	271	114	157	4	1	3	2	1	1
95~99	1	-	1	103	28	75	93	26	67	2	-	2	-	-	-
100~	-	-	-	19	5	14	19	5	14	-	-	-	-	-	-
不詳	-	-	-	-	-	-	-	-	-	-	-	-	-	-	-

(単位:人)

(02103)			(02104)			(02105)			(02106)			(02107)			(02108)			(02109)		
胃 の 悪 性 新 生 物			結 腸 の 悪 性 新 生 物			直移悪 行部性 腸S及新 状び新 結直生 腸の物			肝の 及悪 び性 肝新 内新 胆生 管物			胆その の悪 他性 うの新 及胆生 び道物			膵 の 悪 性 新 生 物			咽 頭 の 悪 性 新 生 物		
計	男	女	計	男	女	計	男	女	計	男	女	計	男	女	計	男	女	計	男	女
394	254	140	240	118	122	107	69	38	284	189	95	148	71	77	278	132	146	5	5	-
-	-	-	-	-	-	-	-	-	-	-	-	-	-	-	-	-	-	-	-	
-	-	-	-	-	-	-	-	-	-	-	-	-	-	-	-	-	-	-	-	
-	-	-	-	-	-	-	-	-	-	-	-	-	-	-	-	-	-	-	-	
-	-	-	-	-	-	-	-	-	-	-	-	-	-	-	-	-	-	-	-	
-	-	-	-	-	-	-	-	-	-	-	-	-	-	-	-	-	-	-	-	
-	-	-	-	-	-	-	-	-	-	-	-	-	-	-	-	-	-	-	-	
-	-	-	-	-	-	-	-	-	-	-	-	-	-	-	-	-	-	-	-	
-	-	-	-	-	-	-	-	-	-	-	-	-	-	-	-	-	-	-	-	
-	-	-	-	-	-	-	-	-	-	-	-	-	-	-	-	-	-	-	-	
-	-	-	-	-	-	-	-	-	-	-	-	-	-	-	-	-	-	-	-	
1	-	1	-	-	-	-	-	-	-	-	-	-	-	-	-	-	-	-	-	
2	1	1	1	-	1	-	-	-	1	-	1	-	-	-	1	-	1	-	-	
4	2	2	2	1	1	2	1	1	-	-	-	1	-	1	-	-	-	-	-	
7	5	2	2	1	1	-	-	-	1	1	-	1	-	1	3	3	-	-	-	
5	2	3	2	2	-	6	4	2	7	7	-	2	1	1	3	2	1	-	-	
13	10	3	9	5	4	3	1	2	9	8	1	3	2	1	8	5	3	-	-	
24	17	7	14	6	8	8	4	4	16	14	2	6	5	1	13	9	4	1	1	
51	40	11	27	14	13	24	21	3	43	31	12	14	7	7	41	27	14	-	-	
44	33	11	22	17	5	12	9	3	36	25	11	14	10	4	48	25	23	1	1	
40	28	12	25	13	12	17	10	7	34	30	4	20	8	12	38	20	18	-	-	
75	52	23	46	27	19	15	10	5	67	40	27	28	12	16	51	23	28	1	1	
66	34	32	40	19	21	13	7	6	47	27	20	34	16	18	47	14	33	1	1	
39	20	19	27	7	20	3	1	2	15	4	11	19	10	9	14	4	10	1	1	
19	10	9	18	5	13	3	1	2	7	1	6	5	-	5	10	-	10	-	-	
4	-	4	5	1	4	1	-	1	1	1	-	1	-	1	1	-	1	-	-	
-	-	-	-	-	-	-	-	-	-	-	-	-	-	-	-	-	-	-	-	

第17表つづき (3/11)

分類番号	(02110)			(02111)			(02112)			(02113)			(02114)			(02115)		
	計	男	女	計	男	女	計	男	女	計	男	女	計	男	女	計	男	女
区分	気肺管、悪性気管支及び生物			皮膚の悪性新生物			乳房の悪性新生物			子宮の悪性新生物			卵巣の悪性新生物			前悪性立腺生の物の		
総数	641	457	184	7	4	3	72	2	70	51	.	51	39	.	39	88	88	.
0	-	-	-	-	-	-	-	-	-	-	.	-	-	.	-	-	-	.
1	-	-	-	-	-	-	-	-	-	-	.	-	-	.	-	-	-	.
2	-	-	-	-	-	-	-	-	-	-	.	-	-	.	-	-	-	.
3	-	-	-	-	-	-	-	-	-	-	.	-	-	.	-	-	-	.
4	-	-	-	-	-	-	-	-	-	-	.	-	-	.	-	-	-	.
0~4	-	-	-	-	-	-	-	-	-	-	.	-	-	.	-	-	-	.
5~9	-	-	-	-	-	-	-	-	-	-	.	-	-	.	-	-	-	.
10~14	-	-	-	-	-	-	-	-	-	-	.	-	-	.	-	-	-	.
15~19	-	-	-	-	-	-	-	-	-	-	.	-	-	.	-	-	-	.
20~24	-	-	-	-	-	-	-	-	-	-	.	-	-	.	-	-	-	.
25~29	-	-	-	-	-	-	-	-	-	-	.	-	-	.	-	-	-	.
30~34	-	-	-	-	-	-	-	-	-	-	.	-	1	.	1	-	-	.
35~39	-	-	-	-	-	-	1	-	1	1	.	1	1	.	1	-	-	.
40~44	5	4	1	-	-	-	4	-	4	-	.	-	-	.	-	-	-	.
45~49	7	4	3	-	-	-	1	-	1	3	.	3	2	.	2	-	-	.
50~54	5	4	1	-	-	-	4	-	4	4	.	4	2	.	2	-	-	.
55~59	17	14	3	1	-	1	2	-	2	6	.	6	6	.	6	1	1	.
60~64	25	20	5	-	-	-	8	-	8	3	.	3	4	.	4	2	2	.
65~69	81	62	19	-	-	-	13	-	13	6	.	6	9	.	9	4	4	.
70~74	84	67	17	1	1	-	10	-	10	5	.	5	1	.	1	6	6	.
75~79	102	80	22	2	1	1	11	1	10	4	.	4	5	.	5	15	15	.
80~84	119	84	35	-	-	-	7	1	6	10	.	10	4	.	4	13	13	.
85~89	114	82	32	2	1	1	7	-	7	7	.	7	2	.	2	35	35	.
90~94	66	32	34	-	-	-	3	-	3	1	.	1	2	.	2	10	10	.
95~99	14	4	10	-	-	-	1	-	1	1	.	1	-	.	-	-	-	.
100~	2	-	2	1	1	-	-	-	-	-	.	-	-	.	-	2	2	.
不詳	-	-	-	-	-	-	-	-	-	-	.	-	-	.	-	-	-	.

(単位:人)

(02116)			(02117)			(02118)			(02119)			(02120)			(02121)			<02200>		
膀胱の悪性新生物			中枢性神経系			悪性リンパ腫			白血病			悪性リンパ腫及びその他			悪性新生物			その他		
計	男	女	計	男	女	計	男	女	計	男	女	計	男	女	計	男	女	計	男	女
49	36	13	24	14	10	116	53	63	75	43	32	45	19	26	230	132	98	105	49	56
-	-	-	-	-	-	-	-	-	-	-	-	-	-	-	-	-	-	-	-	
-	-	-	-	-	-	-	-	-	-	-	-	-	-	-	-	-	-	-	-	
-	-	-	-	-	-	-	-	-	-	-	-	-	-	-	-	-	-	-	-	
-	-	-	-	-	-	-	-	-	-	-	-	-	-	-	-	-	-	-	-	
-	-	-	-	-	-	-	-	-	-	-	-	-	-	-	-	-	-	-	-	
-	-	-	-	-	-	-	-	-	-	-	-	-	-	-	-	-	-	-	-	
-	-	-	1	1	-	-	-	-	-	-	-	-	-	-	-	-	-	-	-	
-	-	-	-	-	-	-	-	-	1	-	1	-	-	-	1	1	-	-	-	
-	-	-	-	-	-	-	-	-	-	-	-	-	-	-	-	-	-	-	-	
-	-	-	-	-	-	-	-	-	1	-	1	-	-	-	-	-	-	-	-	
-	-	-	-	-	-	1	-	1	-	-	-	1	1	-	-	-	-	-	-	
-	-	-	2	1	1	2	1	1	1	1	-	-	-	1	-	1	2	1	1	
1	1	-	1	1	-	-	-	-	1	-	1	-	-	3	3	-	-	-	-	
-	-	-	2	2	-	1	1	-	-	-	-	1	1	-	2	1	1	1	1	
1	1	-	-	-	-	1	-	1	2	1	1	2	1	1	9	3	6	4	4	
3	3	-	2	1	1	5	3	2	3	2	1	1	1	-	13	9	4	3	2	
6	4	2	4	2	2	8	3	5	9	7	2	6	2	4	32	22	10	8	5	
2	2	-	3	1	2	6	3	3	6	4	2	5	2	3	21	12	9	5	4	
5	4	1	3	2	1	13	7	6	12	7	5	6	3	3	38	27	11	11	6	
8	6	2	3	2	1	31	18	13	18	12	6	8	4	4	39	18	21	17	6	
11	8	3	2	-	2	23	11	12	16	8	8	8	3	5	42	24	18	28	13	
9	6	3	-	-	-	22	6	16	3	1	2	7	1	6	24	9	15	16	6	
2	1	1	1	1	-	3	-	3	2	-	2	-	-	-	5	3	2	10	2	
1	-	1	-	-	-	-	-	-	-	-	-	-	-	-	-	-	-	-	-	
-	-	-	-	-	-	-	-	-	-	-	-	-	-	-	-	-	-	-	-	

第17表つき (4/11)

分類番号	(02201)			(02202)			[03000]			<03100>			<03200>			[04000]		
	計	男	女	計	男	女	計	男	女	計	男	女	計	男	女	計	男	女
区分	中そ 枢の 神他 の 経新 系生 の物			中そ 枢の 神他 の 経新 系を 除生 く物			血疾機 液患構 及並 びびの 造に障 血器免 の疫害			貧 血			そ造に の血免 他器疫 のの機 血疾構 液患の 及並障 びび害			内代 分 泌謝 、 栄疾 養 及 び患		
総数	18	6	12	87	43	44	39	12	27	19	10	9	20	2	18	194	85	109
0	-	-	-	-	-	-	-	-	-	-	-	-	-	-	-	-	-	-
1	-	-	-	-	-	-	-	-	-	-	-	-	-	-	-	-	-	-
2	-	-	-	-	-	-	-	-	-	-	-	-	-	-	-	-	-	-
3	-	-	-	-	-	-	-	-	-	-	-	-	-	-	-	-	-	-
4	-	-	-	-	-	-	-	-	-	-	-	-	-	-	-	-	-	-
0~4	-	-	-	-	-	-	-	-	-	-	-	-	-	-	-	-	-	-
5~9	-	-	-	-	-	-	-	-	-	-	-	-	-	-	-	-	-	-
10~14	-	-	-	-	-	-	-	-	-	-	-	-	-	-	-	-	-	-
15~19	-	-	-	-	-	-	-	-	-	-	-	-	-	-	-	-	-	-
20~24	-	-	-	-	-	-	-	-	-	-	-	-	-	-	-	-	-	-
25~29	-	-	-	-	-	-	-	-	-	-	-	-	-	-	-	-	-	-
30~34	-	-	-	-	-	-	-	-	-	-	-	-	-	-	-	1	-	1
35~39	-	-	-	-	-	-	-	-	-	-	-	-	-	-	-	1	1	-
40~44	1	1	-	1	-	1	-	-	-	-	-	-	-	-	3	2	1	
45~49	-	-	-	-	-	-	-	-	-	-	-	-	-	-	-	-	-	-
50~54	1	-	1	-	-	-	1	1	-	1	1	-	-	-	1	1	-	
55~59	1	1	-	3	3	-	-	-	-	-	-	-	-	-	5	5	-	
60~64	1	-	1	2	2	-	1	-	1	-	-	-	1	-	1	5	5	
65~69	1	-	1	7	5	2	-	-	-	-	-	-	-	-	10	7	3	
70~74	1	1	-	4	3	1	2	-	2	-	-	-	2	-	2	20	13	
75~79	1	-	1	10	6	4	3	2	1	1	1	-	2	1	1	23	14	
80~84	3	1	2	14	5	9	8	4	4	5	4	1	3	-	3	43	20	
85~89	3	1	2	25	12	13	11	2	9	5	1	4	6	1	5	37	10	
90~94	3	1	2	13	5	8	9	2	7	5	2	3	4	-	4	27	6	
95~99	2	-	2	8	2	6	2	1	1	1	1	-	1	-	1	15	1	
100~	-	-	-	-	-	-	2	-	2	1	-	1	1	-	1	3	-	
不詳	-	-	-	-	-	-	-	-	-	-	-	-	-	-	-	-	-	

(単位:人)

<04100>			<04200>			[05000]			<05100>			<05200>			[06000]			<06100>			
糖			その養 の他及 のび 内代 分謝 泌疾 、患			精行 動 神 の 及 障 び害			血詳 細 管不 性明 の 及 痴 び呆			そ行 の動 他 の 精 神障 及 び害			神 経 系 の 疾 患			髄 膜 炎			
計	男	女	計	男	女	計	男	女	計	男	女	計	男	女	計	男	女	計	男	女	
136	66	70	58	19	39	92	38	54	83	32	51	9	6	3	294	132	162	3	-	3	
-	-	-	-	-	-	-	-	-	-	-	-	-	-	-	-	-	-	-	-	-	-
-	-	-	-	-	-	-	-	-	-	-	-	-	-	-	-	-	-	-	-	-	-
-	-	-	-	-	-	-	-	-	-	-	-	-	-	-	-	-	-	-	-	-	-
-	-	-	-	-	-	-	-	-	-	-	-	-	-	-	-	-	-	-	-	-	-
-	-	-	-	-	-	-	-	-	-	-	-	-	-	-	-	-	-	-	-	-	-
-	-	-	-	-	-	-	-	-	-	-	-	-	-	-	-	-	-	-	-	-	-
-	-	-	-	-	-	-	-	-	-	-	-	-	-	-	-	-	-	-	-	-	-
-	-	-	-	-	-	-	-	-	-	-	-	-	-	-	1	-	1	-	-	-	-
-	-	-	-	-	-	-	-	-	-	-	-	-	-	-	1	-	1	-	-	-	-
-	-	-	-	-	-	-	-	-	-	-	-	-	-	-	-	-	-	-	-	-	-
-	-	-	-	-	-	-	-	-	-	-	-	-	-	-	-	-	-	-	-	-	-
-	-	-	-	-	-	-	-	-	-	-	-	-	-	-	-	-	-	-	-	-	-
-	-	-	1	-	1	-	-	-	-	-	-	-	-	-	-	-	-	-	-	-	-
-	-	-	1	1	-	-	-	-	-	-	-	-	-	-	-	-	-	-	-	-	-
2	1	1	1	1	-	-	-	-	-	-	-	-	-	-	3	3	-	-	-	-	-
-	-	-	-	-	-	-	-	-	-	-	-	-	-	-	-	-	-	-	-	-	-
1	1	-	-	-	-	1	-	1	-	-	-	1	-	1	3	2	1	-	-	-	-
4	4	-	1	1	-	-	-	-	-	-	-	-	-	-	1	1	-	-	-	-	-
3	3	-	2	2	-	2	2	-	-	-	-	2	2	-	6	4	2	-	-	-	-
10	7	3	-	-	-	3	3	-	1	1	-	2	2	-	17	8	9	1	-	1	-
12	8	4	8	5	3	1	1	-	-	-	-	1	1	-	24	17	7	-	-	-	-
22	13	9	1	1	-	5	3	2	4	2	2	1	1	-	40	17	23	-	-	-	-
35	17	18	8	3	5	12	8	4	12	8	4	-	-	-	50	31	19	1	-	1	-
22	6	16	15	4	11	25	11	14	25	11	14	-	-	-	74	36	38	-	-	-	-
15	5	10	12	1	11	25	7	18	24	7	17	1	-	1	50	9	41	1	-	1	-
8	1	7	7	-	7	13	2	11	12	2	10	1	-	1	20	4	16	-	-	-	-
2	-	2	1	-	1	5	1	4	5	1	4	-	-	-	4	-	4	-	-	-	-
-	-	-	-	-	-	-	-	-	-	-	-	-	-	-	-	-	-	-	-	-	-

第17表つき (5/11)

分類番号	<06200>			<06300>			<06400>			<06500>			[07000]			[08000]		
	計	男	女	計	男	女	計	男	女	計	男	女	計	男	女	計	男	女
区分	脊及 髄び 性関 筋連 萎症 縮候 症群			パ ー キン ン ソ ン 病			ア ル ツ ハ イ マ ー 病			そ神 経 の系 の 他 疾 の患			目の 及 び 疾 付 属 器患			耳の 及 び 乳疾 様 突 起患		
総数	19	7	12	58	27	31	133	44	89	81	54	27	-	-	-	-	-	-
0	-	-	-	-	-	-	-	-	-	-	-	-	-	-	-	-	-	-
1	-	-	-	-	-	-	-	-	-	-	-	-	-	-	-	-	-	-
2	-	-	-	-	-	-	-	-	-	-	-	-	-	-	-	-	-	-
3	-	-	-	-	-	-	-	-	-	-	-	-	-	-	-	-	-	-
4	-	-	-	-	-	-	-	-	-	-	-	-	-	-	-	-	-	-
0~4	-	-	-	-	-	-	-	-	-	-	-	-	-	-	-	-	-	-
5~9	-	-	-	-	-	-	-	-	-	-	-	-	-	-	-	-	-	-
10~14	-	-	-	-	-	-	-	-	-	1	-	1	-	-	-	-	-	-
15~19	-	-	-	-	-	-	-	-	-	1	-	1	-	-	-	-	-	-
20~24	-	-	-	-	-	-	-	-	-	-	-	-	-	-	-	-	-	-
25~29	-	-	-	-	-	-	-	-	-	-	-	-	-	-	-	-	-	-
30~34	-	-	-	-	-	-	-	-	-	-	-	-	-	-	-	-	-	-
35~39	-	-	-	-	-	-	-	-	-	-	-	-	-	-	-	-	-	-
40~44	-	-	-	-	-	-	-	-	-	3	3	-	-	-	-	-	-	-
45~49	-	-	-	-	-	-	-	-	-	-	-	-	-	-	-	-	-	-
50~54	2	1	1	-	-	-	-	-	-	1	1	-	-	-	-	-	-	-
55~59	-	-	-	-	-	-	-	-	-	1	1	-	-	-	-	-	-	-
60~64	1	-	1	-	-	-	1	1	-	4	3	1	-	-	-	-	-	-
65~69	3	-	3	1	1	-	4	3	1	8	4	4	-	-	-	-	-	-
70~74	2	2	-	5	4	1	4	2	2	13	9	4	-	-	-	-	-	-
75~79	5	2	3	16	8	8	8	2	6	11	5	6	-	-	-	-	-	-
80~84	2	1	1	16	10	6	15	8	7	16	12	4	-	-	-	-	-	-
85~89	1	1	-	16	4	12	39	18	21	18	13	5	-	-	-	-	-	-
90~94	1	-	1	3	-	3	41	6	35	4	3	1	-	-	-	-	-	-
95~99	2	-	2	-	-	-	18	4	14	-	-	-	-	-	-	-	-	-
100~	-	-	-	1	-	1	3	-	3	-	-	-	-	-	-	-	-	-
不詳	-	-	-	-	-	-	-	-	-	-	-	-	-	-	-	-	-	-

(単位:人)

[09000]			<09100>			(09101)			(09102)			<09200>			(09201)		
循環器系の疾患			高血圧性疾患			高血圧性心腎疾患			高血圧性疾患			心性疾患(除高く血圧)			慢性リウマチ性疾患		
計	男	女	計	男	女	計	男	女	計	男	女	計	男	女	計	男	女
3,211	1,486	1,725	72	24	48	17	3	14	55	21	34	1,993	943	1,050	31	11	20
-	-	-	-	-	-	-	-	-	-	-	-	-	-	-	-	-	-
-	-	-	-	-	-	-	-	-	-	-	-	-	-	-	-	-	-
-	-	-	-	-	-	-	-	-	-	-	-	-	-	-	-	-	-
-	-	-	-	-	-	-	-	-	-	-	-	-	-	-	-	-	-
-	-	-	-	-	-	-	-	-	-	-	-	-	-	-	-	-	-
-	-	-	-	-	-	-	-	-	-	-	-	-	-	-	-	-	-
2	1	1	-	-	-	-	-	-	-	-	-	1	1	-	-	-	-
-	-	-	-	-	-	-	-	-	-	-	-	-	-	-	-	-	-
2	1	1	-	-	-	-	-	-	-	-	-	1	1	-	-	-	-
8	2	6	-	-	-	-	-	-	-	-	-	5	2	3	-	-	-
16	11	5	-	-	-	-	-	-	-	-	-	6	5	1	-	-	-
19	14	5	-	-	-	-	-	-	-	-	-	10	8	2	-	-	-
37	31	6	-	-	-	-	-	-	-	-	-	30	25	5	-	-	-
49	36	13	1	1	-	-	-	-	1	1	-	26	18	8	-	-	-
87	68	19	3	1	2	-	-	-	3	1	2	59	51	8	-	-	-
186	142	44	1	-	1	-	-	-	1	-	1	108	88	20	-	-	-
182	116	66	3	2	1	1	1	-	2	1	1	113	72	41	3	1	2
285	172	113	4	4	-	-	-	-	4	4	-	189	116	73	3	1	2
529	273	256	9	4	5	-	-	-	9	4	5	329	165	164	6	2	4
780	333	447	16	7	9	2	-	2	14	7	7	479	206	273	7	2	5
684	207	477	22	4	18	9	2	7	13	2	11	416	128	288	7	4	3
276	65	211	11	1	10	4	-	4	7	1	6	172	43	129	3	-	3
69	14	55	2	-	2	1	-	1	1	-	1	49	14	35	2	1	1
-	-	-	-	-	-	-	-	-	-	-	-	-	-	-	-	-	-

第17表つづき (6/11)

分類番号	(09202)			(09203)			(09204)			(09205)			(09206)			(09207)		
	計	男	女	計	男	女	計	男	女	計	男	女	計	男	女	計	男	女
区分	急性心筋梗塞			虚血性心疾患の患者			慢性心非リウマチ性疾患			心筋症			不伝導脈障及び害			心不全		
総数	247	122	125	164	96	68	92	28	64	31	21	10	756	399	357	647	253	394
0	-	-	-	-	-	-	-	-	-	-	-	-	-	-	-	-	-	-
1	-	-	-	-	-	-	-	-	-	-	-	-	-	-	-	-	-	-
2	-	-	-	-	-	-	-	-	-	-	-	-	-	-	-	-	-	-
3	-	-	-	-	-	-	-	-	-	-	-	-	-	-	-	-	-	-
4	-	-	-	-	-	-	-	-	-	-	-	-	-	-	-	-	-	-
0~4	-	-	-	-	-	-	-	-	-	-	-	-	-	-	-	-	-	-
5~9	-	-	-	-	-	-	-	-	-	-	-	-	-	-	-	-	-	-
10~14	-	-	-	-	-	-	-	-	-	-	-	-	-	-	-	-	-	-
15~19	-	-	-	-	-	-	-	-	-	-	-	-	-	-	-	-	-	-
20~24	-	-	-	-	-	-	-	-	-	-	-	-	1	1	-	-	-	-
25~29	-	-	-	-	-	-	-	-	-	-	-	-	-	-	-	-	-	-
30~34	-	-	-	-	-	-	-	-	-	1	1	-	-	-	-	-	-	-
35~39	1	-	1	1	1	-	-	-	-	-	-	-	1	1	-	1	-	1
40~44	2	1	1	2	2	-	-	-	-	1	1	-	1	1	-	-	-	-
45~49	3	3	-	-	-	-	-	-	-	-	-	-	6	4	2	1	1	-
50~54	8	7	1	2	2	-	-	-	-	1	-	1	17	14	3	2	2	-
55~59	6	4	2	2	1	1	-	-	-	-	-	-	16	12	4	2	1	1
60~64	11	11	-	4	4	-	1	-	1	-	-	-	36	31	5	6	4	2
65~69	17	16	1	6	5	1	4	2	2	2	1	1	53	46	7	24	17	7
70~74	10	8	2	11	10	1	2	1	1	3	-	3	61	39	22	19	11	8
75~79	27	18	9	15	11	4	6	3	3	8	7	1	86	49	37	40	23	17
80~84	42	15	27	29	20	9	15	6	9	7	7	-	138	67	71	86	45	41
85~89	46	18	28	42	23	19	24	8	16	6	3	3	185	80	105	167	72	95
90~94	54	17	37	34	11	23	23	4	19	1	-	1	115	44	71	178	46	132
95~99	18	4	14	10	3	7	14	3	11	1	1	-	35	9	26	90	23	67
100~	2	-	2	6	3	3	3	1	2	-	-	-	5	1	4	31	8	23
不詳	-	-	-	-	-	-	-	-	-	-	-	-	-	-	-	-	-	-

(単位:人)

(09208)			<09300>			(09301)			(09302)			(09303)			(09304)			<09400>		
その他の心疾患			脳血管疾患			くも膜下出血			脳内出血			脳梗塞			脳血管他疾の患			大及動脈解離		
計	男	女	計	男	女	計	男	女	計	男	女	計	男	女	計	男	女	計	男	女
25	13	12	970	435	535	109	38	71	262	137	125	584	255	329	15	5	10	127	62	65
-	-	-	-	-	-	-	-	-	-	-	-	-	-	-	-	-	-	-	-	
-	-	-	-	-	-	-	-	-	-	-	-	-	-	-	-	-	-	-	-	
-	-	-	-	-	-	-	-	-	-	-	-	-	-	-	-	-	-	-	-	
-	-	-	-	-	-	-	-	-	-	-	-	-	-	-	-	-	-	-	-	
-	-	-	-	-	-	-	-	-	-	-	-	-	-	-	-	-	-	-	-	
-	-	-	-	-	-	-	-	-	-	-	-	-	-	-	-	-	-	-	-	
-	-	-	-	-	-	-	-	-	-	-	-	-	-	-	-	-	-	-	-	
-	-	-	1	-	1	-	-	-	-	-	-	1	-	1	-	-	-	-	-	
-	-	-	-	-	-	-	-	-	-	-	-	-	-	-	-	-	-	-	-	
-	-	-	1	-	1	-	-	-	-	-	-	-	-	1	-	1	-	-	-	
1	-	1	3	-	3	3	-	3	-	-	-	-	-	-	-	-	-	-	-	
-	-	-	9	5	4	5	3	2	4	2	2	-	-	-	-	-	1	1	-	
-	-	-	9	6	3	6	4	2	2	2	-	1	-	1	-	-	-	-	-	
-	-	-	-	-	-	-	-	-	-	-	-	-	-	-	-	-	-	-	-	
-	-	-	5	4	1	-	-	-	5	4	1	-	-	-	-	-	-	1	1	-
-	-	-	18	13	5	4	2	2	11	8	3	3	3	-	-	-	-	3	3	-
1	1	-	19	12	7	4	3	1	11	6	5	4	3	1	-	-	-	3	2	1
2	1	1	61	42	19	17	7	10	24	17	7	20	18	2	-	-	-	16	12	4
4	2	2	53	34	19	8	3	5	21	15	6	22	16	6	2	-	2	11	7	4
-	-	-	-	-	-	-	-	-	-	-	-	-	-	-	-	-	-	-	-	-
4	4	-	77	42	35	13	4	9	19	9	10	44	28	16	1	1	-	12	7	5
6	3	3	163	90	73	9	4	5	61	34	27	89	49	40	4	3	1	20	10	10
2	-	2	240	103	137	21	6	15	51	21	30	164	75	89	4	1	3	35	12	23
4	2	2	218	67	151	10	2	8	40	14	26	166	51	115	2	-	2	15	4	11
1	-	1	77	17	60	9	-	9	11	5	6	56	12	44	1	-	1	10	3	7
-	-	-	16	-	16	-	-	-	2	-	2	14	-	14	-	-	-	-	-	-
-	-	-	-	-	-	-	-	-	-	-	-	-	-	-	-	-	-	-	-	-

第17表つき (7/11)

分類番号	<09500>			[10000]			<10100>			<10200>			<10300>			<10400>		
	そ器 の系 他の の 循 環 患 環患			呼 吸 器 系 の 疾 患			イ ン フ ル エ ン ザ			肺 炎			急 性 気 管 支 炎			慢 肺 性 閉 疾 塞 性 患		
区分	計	男	女	計	男	女	計	男	女	計	男	女	計	男	女	計	男	女
総数	49	22	27	2,091	1,122	969	10	3	7	815	425	390	5	1	4	165	126	39
0	-	-	-	1	1	-	-	-	-	1	1	-	-	-	-	-	-	-
1	-	-	-	1	-	1	-	-	-	1	-	1	-	-	-	-	-	-
2	-	-	-	-	-	-	-	-	-	-	-	-	-	-	-	-	-	-
3	-	-	-	1	-	1	-	-	-	1	-	1	-	-	-	-	-	-
4	-	-	-	-	-	-	-	-	-	-	-	-	-	-	-	-	-	-
0~4	-	-	-	3	1	2	-	-	-	3	1	2	-	-	-	-	-	-
5~9	-	-	-	-	-	-	-	-	-	-	-	-	-	-	-	-	-	-
10~14	-	-	-	-	-	-	-	-	-	-	-	-	-	-	-	-	-	-
15~19	-	-	-	-	-	-	-	-	-	-	-	-	-	-	-	-	-	-
20~24	-	-	-	1	-	1	-	-	-	1	-	1	-	-	-	-	-	-
25~29	-	-	-	2	2	-	-	-	-	-	-	-	-	-	-	-	-	-
30~34	-	-	-	2	-	2	-	-	-	1	-	1	-	-	-	-	-	-
35~39	-	-	-	-	-	-	-	-	-	-	-	-	-	-	-	-	-	-
40~44	-	-	-	1	-	1	-	-	-	-	-	-	-	-	-	1	-	1
45~49	-	-	-	2	2	-	-	-	-	2	2	-	-	-	-	-	-	-
50~54	1	1	-	2	2	-	-	-	-	1	1	-	-	-	-	-	-	-
55~59	1	1	-	14	6	8	-	-	-	6	2	4	-	-	-	1	1	-
60~64	3	2	1	30	26	4	1	-	1	18	15	3	-	-	-	2	2	-
65~69	-	-	-	47	32	15	-	-	-	26	18	8	-	-	-	5	4	1
70~74	2	1	1	95	71	24	-	-	-	27	21	6	-	-	-	12	11	1
75~79	3	3	-	177	116	61	-	-	-	64	40	24	-	-	-	22	20	2
80~84	8	4	4	414	255	159	2	1	1	157	90	67	1	-	1	40	31	9
85~89	10	5	5	543	323	220	3	2	1	209	122	87	-	-	-	36	26	10
90~94	13	4	9	489	206	283	1	-	1	190	88	102	3	1	2	32	24	8
95~99	6	1	5	217	71	146	2	-	2	93	23	70	1	-	1	12	6	6
100~	2	-	2	52	9	43	1	-	1	17	2	15	-	-	-	2	1	1
不詳	-	-	-	-	-	-	-	-	-	-	-	-	-	-	-	-	-	-

(単位:人)

<10500>			<10600>			[11000]			<11100>			<11200>			<11300>			(11301)					
喘息			器系の他の呼吸器疾患			消化器系の疾患			胃十二指腸及び及び瘍			へ腸ルニ閉ア及び塞			肝疾患			肝硬性変を(ア除ルコト)					
計	男	女	計	男	女	計	男	女	計	男	女	計	男	女	計	男	女	計	男	女	計	男	女
25	11	14	1,071	556	515	430	207	223	23	12	11	68	34	34	128	73	55	65	30	35			
-	-	-	-	-	-	-	-	-	-	-	-	-	-	-	-	-	-	-	-	-	-	-	
-	-	-	-	-	-	-	-	-	-	-	-	-	-	-	-	-	-	-	-	-	-	-	
-	-	-	-	-	-	-	-	-	-	-	-	-	-	-	-	-	-	-	-	-	-	-	
-	-	-	-	-	-	-	-	-	-	-	-	-	-	-	-	-	-	-	-	-	-	-	
-	-	-	-	-	-	-	-	-	-	-	-	-	-	-	-	-	-	-	-	-	-	-	
-	-	-	-	-	-	-	-	-	-	-	-	-	-	-	-	-	-	-	-	-	-	-	
-	-	-	-	-	-	-	-	-	-	-	-	-	-	-	-	-	-	-	-	-	-	-	
-	-	-	-	-	-	1	1	-	-	-	-	-	-	-	-	-	-	-	-	-	-	-	
-	-	-	2	2	-	-	-	-	-	-	-	-	-	-	-	-	-	-	-	-	-	-	
-	-	-	1	-	1	-	-	-	-	-	-	-	-	-	-	-	-	-	-	-	-	-	
-	-	-	-	-	-	2	-	2	-	-	-	-	-	-	1	-	1	-	-	-	-	-	
-	-	-	-	-	-	7	6	1	-	-	-	-	-	-	7	6	1	1	1	1	-	-	
-	-	-	-	-	-	6	2	4	1	-	1	-	-	-	5	2	3	-	-	-	-	-	
-	-	-	1	1	-	8	6	2	1	1	-	-	-	5	3	2	2	1	1	1	1	1	
1	-	1	6	3	3	10	9	1	-	-	-	4	4	-	4	4	-	1	1	-	-	-	
-	-	-	9	9	-	20	15	5	-	-	-	-	-	-	15	12	3	5	5	-	-	-	
1	1	-	15	9	6	39	31	8	1	1	-	5	4	1	18	14	4	10	6	4	4	4	
2	2	-	54	37	17	36	22	14	1	-	1	6	5	1	12	6	6	9	3	6	6	6	
1	-	1	90	56	34	31	19	12	-	-	-	6	4	2	12	10	2	7	6	1	1	1	
4	2	2	210	131	79	70	37	33	4	4	-	12	6	6	17	9	8	10	5	5	5	5	
4	1	3	291	172	119	106	33	73	6	2	4	22	6	16	22	4	18	13	1	12	12	12	
5	1	4	258	92	166	64	20	44	9	4	5	10	4	6	8	2	6	6	-	6	6	6	
5	4	1	104	38	66	22	5	17	-	-	-	2	1	1	2	1	1	1	1	-	-	-	
2	-	2	30	6	24	8	1	7	-	-	-	1	-	1	-	-	-	-	-	-	-	-	
-	-	-	-	-	-	-	-	-	-	-	-	-	-	-	-	-	-	-	-	-	-	-	

第17表つき (8/11)

分類番号	(11302)			<11400>			[12000]			[13000]			[14000]			<14100>		
	計	男	女	計	男	女	計	男	女	計	男	女	計	男	女	計	男	女
区分	その他の肝疾患			消化器系の他の疾患			皮膚組織及び皮膚疾患			筋骨結合組織系の疾患			尿路性器系の疾患			糸球細尿管疾患及び腎疾患		
総数	63	43	20	211	88	123	11	3	8	63	18	45	343	143	200	57	14	43
0	-	-	-	-	-	-	-	-	-	-	-	-	-	-	-	-	-	-
1	-	-	-	-	-	-	-	-	-	-	-	-	-	-	-	-	-	-
2	-	-	-	-	-	-	-	-	-	-	-	-	-	-	-	-	-	-
3	-	-	-	-	-	-	-	-	-	-	-	-	-	-	-	-	-	-
4	-	-	-	-	-	-	-	-	-	-	-	-	-	-	-	-	-	-
0~4	-	-	-	-	-	-	-	-	-	-	-	-	-	-	-	-	-	-
5~9	-	-	-	-	-	-	-	-	-	-	-	-	-	-	-	-	-	-
10~14	-	-	-	-	-	-	-	-	-	-	-	-	-	-	-	-	-	-
15~19	-	-	-	-	-	-	-	-	-	-	-	-	-	-	-	-	-	-
20~24	-	-	-	1	1	-	-	-	-	1	-	1	-	-	-	-	-	-
25~29	-	-	-	-	-	-	-	-	-	-	-	-	-	-	-	-	-	-
30~34	-	-	-	-	-	-	-	-	-	-	-	-	-	-	-	-	-	-
35~39	1	-	1	1	-	1	-	-	-	2	-	2	-	-	-	-	-	-
40~44	6	5	1	-	-	-	-	-	-	1	-	1	2	2	-	1	1	-
45~49	5	2	3	-	-	-	-	-	-	-	-	-	-	-	-	-	-	-
50~54	3	2	1	2	2	-	-	-	-	-	-	-	2	1	1	-	-	-
55~59	3	3	-	2	1	1	-	-	-	2	1	1	3	2	1	1	-	1
60~64	10	7	3	5	3	2	1	-	1	2	-	2	6	3	3	2	-	2
65~69	8	8	-	15	12	3	2	-	2	4	-	4	15	11	4	2	2	-
70~74	3	3	-	17	11	6	1	1	-	5	2	3	17	10	7	3	1	2
75~79	5	4	1	13	5	8	-	-	-	6	3	3	29	12	17	6	1	5
80~84	7	4	3	37	18	19	3	2	1	16	4	12	68	34	34	11	3	8
85~89	9	3	6	56	21	35	2	-	2	14	5	9	91	36	55	14	3	11
90~94	2	2	-	37	10	27	-	-	-	10	3	7	69	22	47	10	2	8
95~99	1	-	1	18	3	15	2	-	2	-	-	-	35	8	27	7	1	6
100~	-	-	-	7	1	6	-	-	-	-	-	-	6	2	4	-	-	-
不詳	-	-	-	-	-	-	-	-	-	-	-	-	-	-	-	-	-	-

(単位:人)

<14200>			(14201)			(14202)			(14203)			<14300>			[15000]			[16000]		
腎不全全			急性腎不全			慢性腎不全			詳細不明の腎不全			その他の尿路系疾患			妊娠、分娩および			周産期に病発生態		
計	男	女	計	男	女	計	男	女	計	男	女	計	男	女	計	男	女	計	男	女
233	112	121	36	23	13	146	65	81	51	24	27	53	17	36	-	.	-	2	2	-
-	-	-	-	-	-	-	-	-	-	-	-	-	-	-	-	.	-	2	2	-
-	-	-	-	-	-	-	-	-	-	-	-	-	-	-	-	.	-	-	-	-
-	-	-	-	-	-	-	-	-	-	-	-	-	-	-	-	.	-	-	-	-
-	-	-	-	-	-	-	-	-	-	-	-	-	-	-	-	.	-	-	-	-
-	-	-	-	-	-	-	-	-	-	-	-	-	-	-	-	.	-	2	2	-
-	-	-	-	-	-	-	-	-	-	-	-	-	-	-	-	.	-	-	-	-
-	-	-	-	-	-	-	-	-	-	-	-	-	-	-	-	.	-	-	-	-
-	-	-	-	-	-	-	-	-	-	-	-	-	-	-	-	.	-	-	-	-
-	-	-	-	-	-	-	-	-	-	-	-	-	-	-	-	.	-	-	-	-
-	-	-	-	-	-	-	-	-	-	-	-	-	-	-	-	.	-	-	-	-
-	-	-	-	-	-	-	-	-	-	-	-	-	-	-	-	.	-	-	-	-
-	-	-	-	-	-	-	-	-	-	-	-	-	-	-	-	.	-	-	-	-
-	-	-	-	-	-	-	-	-	-	-	-	-	-	-	-	.	-	-	-	-
-	-	-	-	-	-	-	-	-	-	-	-	-	-	-	-	.	-	-	-	-
2	1	1	2	1	1	-	-	-	-	-	-	-	-	-	-	.	-	-	-	-
2	2	-	-	-	-	2	2	-	-	-	-	-	-	-	-	.	-	-	-	-
4	3	1	3	3	-	1	-	1	-	-	-	-	-	-	-	.	-	-	-	-
10	8	2	3	3	-	5	4	1	2	1	1	3	1	2	-	.	-	-	-	-
12	9	3	1	-	1	11	9	2	-	-	-	2	-	2	-	.	-	-	-	-
19	9	10	5	2	3	12	5	7	2	2	-	4	2	2	-	.	-	-	-	-
48	26	22	9	7	2	27	15	12	12	4	8	9	5	4	-	.	-	-	-	-
60	27	33	5	3	2	40	16	24	15	8	7	17	6	11	-	.	-	-	-	-
47	18	29	6	3	3	32	9	23	9	6	3	12	2	10	-	.	-	-	-	-
24	7	17	1	-	1	14	4	10	9	3	6	4	-	4	-	.	-	-	-	-
5	2	3	1	1	-	2	1	1	2	-	2	1	-	1	-	.	-	-	-	-
-	-	-	-	-	-	-	-	-	-	-	-	-	-	-	-	.	-	-	-	-

第17表つづき (9/11)

分類番号	<16100>			<16200>			<16300>			<16400>			<16500>			<16600>		
	計	男	女	計	男	女	計	男	女	計	男	女	計	男	女	計	男	女
区分	妊関 連 娠 す 期 る 間 障 に害			出 産 外 傷			周な心 産呼血 期吸 に障管 特害障 異及 的び害			周な 産 期感 に特染 異 的症			胎性障 児及 及 び 新 生 児 の 出 血 障 害			そ発 の生 他 の し た 周 産 期 に 態		
総数	-	-	-	-	-	-	-	-	-	2	2	-	-	-	-	-	-	-
0	-	-	-	-	-	-	-	-	-	2	2	-	-	-	-	-	-	-
1	-	-	-	-	-	-	-	-	-	-	-	-	-	-	-	-	-	-
2	-	-	-	-	-	-	-	-	-	-	-	-	-	-	-	-	-	-
3	-	-	-	-	-	-	-	-	-	-	-	-	-	-	-	-	-	-
4	-	-	-	-	-	-	-	-	-	-	-	-	-	-	-	-	-	-
0~4	-	-	-	-	-	-	-	-	-	2	2	-	-	-	-	-	-	-
5~9	-	-	-	-	-	-	-	-	-	-	-	-	-	-	-	-	-	-
10~14	-	-	-	-	-	-	-	-	-	-	-	-	-	-	-	-	-	-
15~19	-	-	-	-	-	-	-	-	-	-	-	-	-	-	-	-	-	-
20~24	-	-	-	-	-	-	-	-	-	-	-	-	-	-	-	-	-	-
25~29	-	-	-	-	-	-	-	-	-	-	-	-	-	-	-	-	-	-
30~34	-	-	-	-	-	-	-	-	-	-	-	-	-	-	-	-	-	-
35~39	-	-	-	-	-	-	-	-	-	-	-	-	-	-	-	-	-	-
40~44	-	-	-	-	-	-	-	-	-	-	-	-	-	-	-	-	-	-
45~49	-	-	-	-	-	-	-	-	-	-	-	-	-	-	-	-	-	-
50~54	-	-	-	-	-	-	-	-	-	-	-	-	-	-	-	-	-	-
55~59	-	-	-	-	-	-	-	-	-	-	-	-	-	-	-	-	-	-
60~64	-	-	-	-	-	-	-	-	-	-	-	-	-	-	-	-	-	-
65~69	-	-	-	-	-	-	-	-	-	-	-	-	-	-	-	-	-	-
70~74	-	-	-	-	-	-	-	-	-	-	-	-	-	-	-	-	-	-
75~79	-	-	-	-	-	-	-	-	-	-	-	-	-	-	-	-	-	-
80~84	-	-	-	-	-	-	-	-	-	-	-	-	-	-	-	-	-	-
85~89	-	-	-	-	-	-	-	-	-	-	-	-	-	-	-	-	-	-
90~94	-	-	-	-	-	-	-	-	-	-	-	-	-	-	-	-	-	-
95~99	-	-	-	-	-	-	-	-	-	-	-	-	-	-	-	-	-	-
100~	-	-	-	-	-	-	-	-	-	-	-	-	-	-	-	-	-	-
不詳	-	-	-	-	-	-	-	-	-	-	-	-	-	-	-	-	-	-

(単位:人)

[17000]			<17100>			<17200>			(17201)			(17202)			<17300>			<17400>		
先及 天び 奇染 形色 、体 変異 形常			神 経 系 の 先 天 奇 形			循先 環天 器 系 奇 の 形			心 臓 の 先 天 奇 形			その 他 の 先 天 循 環 器 系 形			消 化 器 系 の 先 天 奇 形			そ 及 の 他 の 先 天 変 奇 形 形		
計	男	女	計	男	女	計	男	女	計	男	女	計	男	女	計	男	女	計	男	女
8	7	1	-	-	-	4	3	1	4	3	1	-	-	-	-	-	-	2	2	-
2	2	-	-	-	-	1	1	-	1	1	-	-	-	-	-	-	-	-	-	-
-	-	-	-	-	-	-	-	-	-	-	-	-	-	-	-	-	-	-	-	-
-	-	-	-	-	-	-	-	-	-	-	-	-	-	-	-	-	-	-	-	-
2	2	-	-	-	-	1	1	-	1	1	-	-	-	-	-	-	-	-	-	-
-	-	-	-	-	-	-	-	-	-	-	-	-	-	-	-	-	-	-	-	-
-	-	-	-	-	-	-	-	-	-	-	-	-	-	-	-	-	-	-	-	-
-	-	-	-	-	-	-	-	-	-	-	-	-	-	-	-	-	-	-	-	-
-	-	-	-	-	-	-	-	-	-	-	-	-	-	-	-	-	-	-	-	-
-	-	-	-	-	-	-	-	-	-	-	-	-	-	-	-	-	-	-	-	-
-	-	-	-	-	-	-	-	-	-	-	-	-	-	-	-	-	-	-	-	-
1	1	-	-	-	-	-	-	-	-	-	-	-	-	-	-	-	-	1	1	-
1	1	-	-	-	-	-	-	-	-	-	-	-	-	-	-	-	-	-	-	-
1	-	1	-	-	-	1	-	1	1	-	1	-	-	-	-	-	-	-	-	-
2	2	-	-	-	-	1	1	-	1	1	-	-	-	-	-	-	-	1	1	-
-	-	-	-	-	-	-	-	-	-	-	-	-	-	-	-	-	-	-	-	-
1	1	-	-	-	-	1	1	-	1	1	-	-	-	-	-	-	-	-	-	-
-	-	-	-	-	-	-	-	-	-	-	-	-	-	-	-	-	-	-	-	-
-	-	-	-	-	-	-	-	-	-	-	-	-	-	-	-	-	-	-	-	-

第17表つき (10/11)

分類番号	<17500>			[18000]			<18100>			<18200>			<18300>			[20000]		
	計	男	女	計	男	女	計	男	女	計	男	女	計	男	女	計	男	女
区分	染色類 体さ 異れ 常な 、い 他も この			症常検分 状臨査類 、床所さ 徴所見れ 候見ない 及・でい び異他も 異常この			老 衰			乳症 幼 児 候 突 然 死群			そ及異分 のび常類 他異検さ の常査れ 症臨所ない 状床見ない 、所でも 徴見他も 候・この			傷死 亡 病 の 及 外 び因		
総数	2	2	-	1,142	333	809	1,043	270	773	-	-	-	99	63	36	641	396	245
0	1	1	-	-	-	-	-	-	-	-	-	-	-	-	-	3	3	-
1	-	-	-	-	-	-	-	-	-	-	-	-	-	-	-	-	-	-
2	-	-	-	-	-	-	-	-	-	-	-	-	-	-	-	-	-	-
3	-	-	-	-	-	-	-	-	-	-	-	-	-	-	-	-	-	-
4	-	-	-	-	-	-	-	-	-	-	-	-	-	-	-	-	-	-
0~4	1	1	-	-	-	-	-	-	-	-	-	-	-	-	-	3	3	-
5~9	-	-	-	-	-	-	-	-	-	-	-	-	-	-	-	1	-	1
10~14	-	-	-	-	-	-	-	-	-	-	-	-	-	-	-	-	-	-
15~19	-	-	-	-	-	-	-	-	-	-	-	-	-	-	-	1	-	1
20~24	-	-	-	-	-	-	-	-	-	-	-	-	-	-	-	10	6	4
25~29	-	-	-	1	-	1	-	-	-	-	-	-	1	-	1	15	14	1
30~34	-	-	-	1	1	-	-	-	-	-	-	-	1	1	-	21	15	6
35~39	-	-	-	-	-	-	-	-	-	-	-	-	-	-	-	20	13	7
40~44	-	-	-	2	2	-	-	-	-	-	-	-	2	2	-	29	25	4
45~49	-	-	-	3	2	1	-	-	-	-	-	-	3	2	1	24	17	7
50~54	-	-	-	2	1	1	-	-	-	-	-	-	2	1	1	18	17	1
55~59	-	-	-	10	8	2	-	-	-	-	-	-	10	8	2	21	17	4
60~64	-	-	-	7	7	-	-	-	-	-	-	-	7	7	-	24	17	7
65~69	-	-	-	12	11	1	2	2	-	-	-	-	10	9	1	57	38	19
70~74	1	1	-	23	17	6	5	5	-	-	-	-	18	12	6	51	31	20
75~79	-	-	-	27	14	13	19	10	9	-	-	-	8	4	4	70	45	25
80~84	-	-	-	87	33	54	79	29	50	-	-	-	8	4	4	92	50	42
85~89	-	-	-	221	81	140	206	73	133	-	-	-	15	8	7	87	37	50
90~94	-	-	-	347	89	258	339	84	255	-	-	-	8	5	3	65	38	27
95~99	-	-	-	258	41	217	252	41	211	-	-	-	6	-	6	25	11	14
100~	-	-	-	141	26	115	141	26	115	-	-	-	-	-	-	7	2	5
不詳	-	-	-	-	-	-	-	-	-	-	-	-	-	-	-	-	-	-

(単位:人)

<20100>			(20101)			(20102)			(20103)			(20104)			(20105)			(20106)		
不慮の事故			交通事故			転倒・転落			不及慮の溺死			不慮の窒息			煙火、炎への曝露			有害物質への曝露		
計	男	女	計	男	女	計	男	女	計	男	女	計	男	女	計	男	女	計	男	女
406	246	160	86	54	32	97	68	29	45	20	25	101	55	46	5	3	2	6	5	1
2	2	-	-	-	-	-	-	-	-	-	-	2	2	-	-	-	-	-	-	-
-	-	-	-	-	-	-	-	-	-	-	-	-	-	-	-	-	-	-	-	-
-	-	-	-	-	-	-	-	-	-	-	-	-	-	-	-	-	-	-	-	-
-	-	-	-	-	-	-	-	-	-	-	-	-	-	-	-	-	-	-	-	-
2	2	-	-	-	-	-	-	-	-	-	-	2	2	-	-	-	-	-	-	-
1	-	1	-	-	-	-	-	-	-	-	-	1	-	1	-	-	-	-	-	-
-	-	-	-	-	-	-	-	-	-	-	-	-	-	-	-	-	-	-	-	-
1	1	-	1	1	-	-	-	-	-	-	-	-	-	-	-	-	-	-	-	-
6	6	-	4	4	-	1	1	-	-	-	-	-	-	-	-	-	-	-	-	-
4	4	-	1	1	-	-	-	-	-	-	-	1	1	-	-	-	-	2	2	-
4	2	2	1	1	-	1	1	-	-	-	-	-	-	-	-	-	-	1	-	1
10	8	2	4	4	-	-	-	-	1	-	1	-	-	-	1	-	1	2	2	-
9	6	3	4	3	1	1	1	-	2	1	1	1	1	-	-	-	-	-	-	-
6	5	1	4	3	1	1	1	-	-	-	-	-	-	-	-	-	-	-	-	-
11	9	2	3	2	1	2	2	-	3	3	-	1	-	1	-	-	-	-	-	-
11	8	3	6	4	2	1	1	-	-	-	-	2	1	1	1	1	-	-	-	-
32	23	9	8	6	2	6	4	2	4	2	2	8	5	3	-	-	-	1	1	-
33	23	10	11	8	3	5	3	2	2	1	1	11	7	4	-	-	-	-	-	-
47	27	20	17	9	8	7	6	1	8	3	5	10	6	4	-	-	-	-	-	-
75	42	33	15	5	10	17	14	3	10	4	6	15	9	6	2	1	1	-	-	-
68	33	35	6	2	4	20	12	8	9	3	6	22	10	12	1	1	-	-	-	-
57	36	21	1	1	-	21	14	7	5	3	2	19	11	8	-	-	-	-	-	-
23	9	14	-	-	-	11	6	5	1	-	1	6	2	4	-	-	-	-	-	-
6	2	4	-	-	-	3	2	1	-	-	-	2	-	2	-	-	-	-	-	-
-	-	-	-	-	-	-	-	-	-	-	-	-	-	-	-	-	-	-	-	-

第17表つづき (11/11)

(単位:人)

分類番号	(20107)			<20200>			<20300>			<20400>		
	そ不 慮 の 他 事 の故			自 殺			他 殺			そ の 他 の 外 因		
	計	男	女	計	男	女	計	男	女	計	男	女
総数	66	41	25	156	104	52	4	2	2	75	44	31
0	-	-	-	-	-	-	-	-	-	1	1	-
1	-	-	-	-	-	-	-	-	-	-	-	-
2	-	-	-	-	-	-	-	-	-	-	-	-
3	-	-	-	-	-	-	-	-	-	-	-	-
4	-	-	-	-	-	-	-	-	-	-	-	-
0~4	-	-	-	-	-	-	-	-	-	1	1	-
5~9	-	-	-	-	-	-	-	-	-	-	-	-
10~14	-	-	-	-	-	-	-	-	-	-	-	-
15~19	-	-	-	1	-	1	-	-	-	-	-	-
20~24	-	-	-	9	5	4	-	-	-	-	-	-
25~29	1	1	-	9	8	1	-	-	-	-	-	-
30~34	-	-	-	13	8	5	-	-	-	4	3	1
35~39	1	-	1	12	9	3	-	-	-	4	2	2
40~44	2	2	-	18	17	1	1	-	1	-	-	-
45~49	1	-	1	13	9	4	-	-	-	2	2	-
50~54	1	1	-	12	12	-	-	-	-	-	-	-
55~59	2	2	-	8	7	1	-	-	-	2	1	1
60~64	1	1	-	11	8	3	-	-	-	2	1	1
65~69	5	5	-	17	7	10	-	-	-	8	8	-
70~74	4	4	-	8	3	5	2	1	1	8	4	4
75~79	5	3	2	11	8	3	-	-	-	12	10	2
80~84	16	9	7	6	-	6	1	1	-	10	7	3
85~89	10	5	5	7	3	4	-	-	-	12	1	11
90~94	11	7	4	1	-	1	-	-	-	7	2	5
95~99	5	1	4	-	-	-	-	-	-	2	2	-
100~	1	-	1	-	-	-	-	-	-	1	-	1
不詳	-	-	-	-	-	-	-	-	-	-	-	-

第18表 死亡数及び死亡率(人口10万対), 年次・性・主要死因別 (1/2)

(死亡数・香川県)

分類番号	02100			09200			09300					
	総数			悪性新生物			心疾患(高血圧性を除く)			脳血管疾患		
区分	計	男	女	計	男	女	計	男	女	計	男	女
平成18年	10,241	5,364	4,877	2,879	1,730	1,149	1,704	801	903	1,031	465	566
19	10,428	5,399	5,029	2,993	1,697	1,296	1,711	798	913	1,075	477	598
20	10,645	5,453	5,192	2,942	1,764	1,178	1,867	841	1,026	1,038	498	540
21	10,639	5,477	5,162	2,852	1,678	1,174	1,882	840	1,042	1,025	497	528
22	11,064	5,686	5,378	3,109	1,827	1,282	1,903	872	1,031	986	470	516
23	11,316	5,830	5,486	2,947	1,721	1,226	1,953	919	1,034	1,079	498	581
24	11,369	5,697	5,672	2,983	1,751	1,232	2,048	958	1,090	932	418	514
25	11,512	5,838	5,674	3,055	1,794	1,261	1,947	939	1,008	986	481	505
26	11,503	5,825	5,678	3,067	1,856	1,211	2,073	957	1,116	925	448	477
27	11,593	5,785	5,808	3,024	1,812	1,212	1,970	892	1,078	990	464	526
28	11,908	5,909	5,999	3,022	1,776	1,246	1,993	943	1,050	970	435	535

(死亡率・香川県)

分類番号	02100			09200			09300					
	総数			悪性新生物			心疾患(高血圧性を除く)			脳血管疾患		
区分	計	男	女	計	男	女	計	男	女	計	男	女
平成18年	1,021.0	1,112.9	936.1	287.0	358.9	220.5	169.9	166.2	173.3	102.8	96.5	108.6
19	1,043.8	1,124.8	967.1	299.6	353.5	249.2	171.3	166.3	175.6	107.6	99.4	115.0
20	1,068.8	1,140.8	1,002.3	295.4	369.0	227.4	187.4	175.9	198.1	104.2	104.2	104.2
21	1,072.5	1,150.6	1,000.4	287.5	352.5	227.5	189.7	176.5	201.9	103.3	104.4	102.3
22	1,118.9	1,192.9	1,050.1	314.4	383.3	250.3	192.5	182.9	201.3	99.7	98.6	100.8
23	1,148.8	1,227.4	1,075.7	299.2	362.3	240.4	198.3	193.5	202.7	109.5	104.8	113.9
24	1,157.7	1,201.9	1,114.3	303.8	369.4	242.0	208.6	202.1	214.1	94.9	88.2	101.0
25	1,175.9	1,236.9	1,119.1	312.1	380.1	248.7	198.9	198.9	198.8	100.7	101.9	99.6
26	1,181.0	1,239.4	1,126.6	314.9	394.9	240.3	212.8	203.6	221.4	95.0	95.3	94.6
27	1,196.1	1,233.9	1,160.6	312.0	386.5	242.2	203.2	190.3	215.4	102.1	99.0	105.1
28	1,235.3	1,265.3	1,207.0	313.5	380.3	250.7	206.7	201.9	211.3	100.6	93.1	107.6

(死亡率・全国)

分類番号	02100			09200			09300					
	総数			悪性新生物			心疾患(高血圧性を除く)			脳血管疾患		
区分	計	男	女	計	男	女	計	男	女	計	男	女
平成18年	859.6	944.3	778.9	261.0	321.7	203.2	137.2	134.5	139.7	101.7	99.6	103.6
19	879.0	963.7	798.4	266.9	329.6	207.1	139.2	135.1	143.2	100.8	99.2	102.3
20	907.1	991.0	827.1	272.3	336.0	211.7	144.4	140.2	148.5	100.9	99.5	102.1
21	907.5	992.9	826.3	273.5	336.4	213.6	143.7	139.5	147.6	97.2	96.7	97.8
22	947.1	1,029.2	869.2	279.7	343.4	219.2	149.8	144.2	155.2	97.7	97.7	97.6
23	993.1	1,068.4	921.6	283.2	346.9	222.7	154.5	148.6	160.1	98.2	97.0	99.3
24	997.5	1,068.9	929.7	286.6	350.8	225.7	157.9	151.6	163.8	96.5	95.6	97.4
25	1,009.1	1,076.5	945.1	290.3	354.6	229.2	156.5	149.5	163.2	94.1	92.7	95.5
26	1,014.9	1,081.8	951.5	293.5	357.8	232.5	157.0	151.2	162.5	91.1	90.1	92.0
27	1,029.7	1,092.6	970.1	295.5	359.7	234.6	156.5	151.0	161.7	89.4	87.8	90.8
28	1,046.0	1,108.5	986.7	298.3	361.1	238.8	158.4	153.5	163.0	87.4	86.6	88.2

第18表つづき (2/2)

(死亡数・香川県)

分類番号	10200			18100			20100			20200		
	肺炎			老衰			不慮の事故			自殺		
	計	男	女	計	男	女	計	男	女	計	男	女
平成18年	1,256	639	617	275	73	202	435	258	177	222	162	60
19	1,234	647	587	279	72	207	411	243	168	229	157	72
20	1,217	580	637	370	93	277	427	245	182	201	150	51
21	1,201	624	577	379	97	282	408	237	171	205	142	63
22	943	480	463	466	127	339	407	232	175	215	153	62
23	1,020	560	460	512	133	379	395	237	158	239	169	70
24	935	466	469	602	153	449	439	247	192	172	124	48
25	773	391	382	726	201	525	412	234	178	184	125	59
26	839	437	402	734	166	568	360	200	160	169	119	50
27	812	409	403	842	202	640	352	203	149	157	108	49
28	815	425	390	1,043	270	773	406	246	160	156	104	52

(死亡率・香川県)

分類番号	10200			18100			20100			20200		
	肺炎			老衰			不慮の事故			自殺		
	計	男	女	計	男	女	計	男	女	計	男	女
平成18年	125.2	132.6	118.4	27.4	15.1	38.8	43.4	53.5	34.0	22.1	33.6	11.5
19	123.5	134.8	112.9	27.9	15.0	39.8	41.1	50.6	32.3	22.9	32.7	13.8
20	122.2	121.3	123.0	37.1	19.5	53.5	42.9	51.3	35.1	20.2	31.4	9.8
21	121.1	131.1	111.8	38.2	20.4	54.7	41.1	49.8	33.1	20.7	29.8	12.2
22	95.4	100.7	90.4	47.1	26.6	66.2	41.2	48.7	34.2	21.7	32.1	12.1
23	103.6	117.9	90.2	52.0	28.0	74.3	40.1	49.9	31.0	24.3	35.6	13.7
24	95.2	98.3	92.1	61.3	32.3	88.2	44.7	52.1	37.7	17.5	26.2	9.4
25	79.0	82.8	75.3	74.2	42.6	103.6	42.1	49.6	35.1	18.8	26.5	11.6
26	86.1	93.0	79.8	75.4	35.3	112.7	37.0	42.6	31.7	17.4	25.3	9.9
27	83.8	87.2	80.5	86.9	43.1	127.9	36.3	43.3	29.8	16.2	23.0	9.8
28	84.5	91.0	78.5	108.2	57.8	155.5	42.1	52.7	32.2	16.2	22.3	10.5

(死亡率・全国)

分類番号	10200			18100			20100			20200		
	肺炎			老衰			不慮の事故			自殺		
	計	男	女	計	男	女	計	男	女	計	男	女
平成18年	85.0	91.9	78.5	22.0	11.2	32.3	30.3	37.9	23.1	23.7	34.8	13.2
19	87.4	95.2	79.9	24.4	12.2	36.0	30.1	36.8	23.7	24.4	35.8	13.7
20	91.6	99.9	83.7	28.6	14.2	42.2	30.3	37.1	23.8	24.0	35.1	13.5
21	89.0	97.6	80.8	30.7	15.2	45.5	30.0	36.8	23.5	24.4	36.2	13.2
22	94.1	103.2	85.4	35.9	17.5	53.3	32.2	38.9	25.9	23.4	34.2	13.2
23	98.9	108.4	89.8	41.4	20.4	61.4	47.1	52.9	41.6	22.9	32.4	13.9
24	98.4	108.2	89.0	48.2	24.0	71.1	32.6	38.7	26.8	21.0	30.1	12.3
25	97.8	108.5	87.7	55.5	27.5	82.0	31.5	37.7	25.6	20.7	29.7	12.3
26	95.4	106.1	85.2	60.1	30.0	88.6	31.1	37.0	25.6	19.5	27.6	11.7
27	96.5	107.5	86.1	67.7	34.2	99.4	30.6	36.3	25.2	18.5	26.6	10.8
28	95.4	107.8	83.6	74.2	37.9	108.7	30.6	36.3	25.3	16.8	24.1	9.9

11300			14200			09100			04100			01200		
肝疾患			腎不全			高血圧性疾患			糖尿病			結核		
計	男	女	計	男	女	計	男	女	計	男	女	計	男	女
170	106	64	240	101	139	44	14	30	122	65	57	16	9	7
147	102	45	243	96	147	49	19	30	140	69	71	6	6	0
155	94	61	243	107	136	57	20	37	137	64	73	10	4	6
138	79	59	261	128	133	72	24	48	122	64	58	12	7	5
148	95	53	247	110	137	51	22	29	161	82	79	10	6	4
117	71	46	251	113	138	85	33	52	151	79	72	14	9	5
127	72	55	237	106	131	61	19	42	141	61	80	15	9	6
128	81	47	253	113	140	62	16	46	170	94	76	13	5	8
145	81	64	243	90	153	62	23	39	116	60	56	17	11	6
126	78	48	253	114	139	67	22	45	156	80	76	7	6	1
128	73	55	233	112	121	72	24	48	136	66	70	11	4	7

11300			14200			09100			04100			01200		
肝疾患			腎不全			高血圧性疾患			糖尿病			結核		
計	男	女	計	男	女	計	男	女	計	男	女	計	男	女
16.9	22.0	12.3	23.9	21.0	26.7	4.4	2.9	5.8	12.2	13.5	10.9	1.6	1.9	1.3
14.7	21.3	8.7	24.3	20.0	28.3	4.9	4.0	5.8	14.0	14.4	13.7	0.6	1.3	0.0
15.6	19.7	11.8	24.4	22.4	26.3	5.7	4.2	7.1	13.8	13.4	14.1	1.0	0.8	1.2
13.9	16.6	11.4	26.3	26.9	25.8	7.3	5.0	9.3	12.3	13.4	11.2	1.2	1.5	1.0
15.0	19.9	10.3	25.0	23.1	26.8	5.2	4.6	5.7	16.3	17.2	15.4	1.0	1.3	0.8
11.9	14.9	9.0	25.5	23.8	27.1	8.6	6.9	10.2	15.3	16.6	14.1	1.4	1.9	1.0
12.9	15.2	10.8	24.1	22.4	25.7	6.2	4.0	8.3	14.4	12.9	15.7	1.5	1.9	1.2
13.1	17.2	9.3	25.8	23.9	27.6	6.3	3.4	9.1	17.4	19.9	15.0	1.3	1.1	1.6
14.9	17.2	12.7	24.9	19.1	30.4	6.4	4.9	7.7	11.9	12.8	11.1	1.7	2.3	1.2
13.0	16.6	9.6	26.1	24.3	27.8	6.9	4.7	9.0	16.1	17.1	15.2	0.7	1.3	0.2
13.3	15.6	11.1	24.2	24.0	24.3	7.5	5.1	9.7	14.1	14.1	14.1	1.1	0.9	1.4

11300			14200			09100			04100			01200		
肝疾患			腎不全			高血圧性疾患			糖尿病			結核		
計	男	女	計	男	女	計	男	女	計	男	女	計	男	女
12.9	17.7	8.3	16.8	15.8	17.7	4.6	3.4	5.8	10.8	11.8	9.9	1.8	2.5	1.2
12.8	17.4	8.5	17.2	16.1	18.1	4.9	3.8	5.9	11.1	12.0	10.2	1.7	2.4	1.1
12.9	17.3	8.8	17.9	17.0	18.7	5.0	3.8	6.1	11.5	12.4	10.6	1.8	2.4	1.2
12.7	17.1	8.5	18.1	17.5	18.7	4.9	3.7	6.1	11.1	12.1	10.2	1.7	2.2	1.2
12.8	17.2	8.6	18.8	17.9	19.6	5.3	4.1	6.5	11.4	12.4	10.5	1.7	2.2	1.2
13.0	17.3	8.9	19.4	18.9	20.0	5.6	4.3	6.8	11.6	12.6	10.7	1.7	2.2	1.3
12.7	17.0	8.6	19.9	19.3	20.5	5.8	4.5	7.0	11.5	12.5	10.6	1.7	2.1	1.3
12.7	16.9	8.6	20.0	19.6	20.3	5.7	4.3	7.0	11.0	11.9	10.1	1.7	2.0	1.3
12.5	16.4	8.8	19.8	19.6	19.9	5.5	4.3	6.7	10.9	11.9	9.9	1.7	2.0	1.3
12.5	16.4	8.8	19.6	19.5	19.7	5.4	4.3	6.4	10.6	11.7	9.6	1.6	1.9	1.2
12.6	16.6	8.8	19.7	20.1	19.3	5.5	4.5	6.4	10.8	11.9	9.7	1.5	1.9	1.2

第19表 主な死因による死亡者数・

区 分	Hi01 結 核		Hi02 悪性新生物		Hi03 糖 尿 病		Hi04 高血圧性疾患	
	実数	率	実数	率	実数	率	実数	率
総 数	11	0.1	3,022	31.1	136	1.4	72	0.7
市 計	9	0.1	2,518	30.7	117	1.4	55	0.7
町 計	2	0.1	504	33.1	19	1.2	17	1.1
高松市保健所	2	0.0	1,206	28.7	58	1.4	17	0.4
高 松 市	2	0.0	1,206	28.7	58	1.4	17	0.4
東 讃 保 健 所	2	0.2	389	35.1	21	1.9	21	1.9
さぬき市	2	0.4	168	33.9	6	1.2	7	1.4
東かがわ市	-	-	136	44.6	11	3.6	8	2.6
三 木 町	-	-	76	27.5	4	1.4	6	2.2
直 島 町	-	-	9	28.7	-	-	-	-
小豆保健所	1	0.4	113	39.7	1	0.4	5	1.8
土 庄 町	1	0.7	62	44.9	1	0.7	2	1.4
小豆島町	-	-	51	34.8	-	-	3	2.0
中 讃 保 健 所	4	0.1	923	32.0	42	1.5	24	0.8
丸 亀 市	1	0.1	330	30.0	15	1.4	14	1.3
坂 出 市	2	0.4	178	33.9	10	1.9	4	0.8
善 通 寺 市	-	-	109	33.4	3	0.9	-	-
宇 多 津 町	-	-	40	21.0	1	0.5	-	-
綾 川 町	-	-	87	37.1	4	1.7	1	0.4
琴 平 町	1	1.1	43	47.8	3	3.3	1	1.1
多 度 津 町	-	-	69	29.6	2	0.9	4	1.7
まんのう町	-	-	67	36.7	4	2.2	-	-
西 讃 保 健 所	2	0.2	391	31.6	14	1.1	5	0.4
観 音 寺 市	1	0.2	182	30.9	5	0.8	2	0.3
三 豊 市	1	0.2	209	32.2	9	1.4	3	0.5

死亡率(人口1万対), 保健所・市町別 (1/2)

Hi05 心疾患 (高血圧性を除く)		Hi06 脳血管疾患		Hi07 肺炎		Hi08 慢性気管支炎 及び肺気腫		Hi09 喘息	
実数	率	実数	率	実数	率	実数	率	実数	率
1,993	20.5	970	10.0	815	8.4	112	1.2	25	0.3
1,673	20.4	800	9.8	663	8.1	85	1.0	19	0.2
320	21.0	170	11.2	152	10.0	27	1.8	6	0.4
743	17.7	342	8.1	274	6.5	51	1.2	8	0.2
743	17.7	342	8.1	274	6.5	51	1.2	8	0.2
298	26.9	123	11.1	99	8.9	17	1.5	2	0.2
137	27.6	62	12.5	47	9.5	7	1.4	1	0.2
103	33.8	30	9.8	31	10.2	4	1.3	1	0.3
52	18.8	26	9.4	17	6.2	6	2.2	-	-
6	19.2	5	16.0	4	12.8	-	-	-	-
73	25.7	30	10.5	31	10.9	7	2.5	1	0.4
30	21.7	8	5.8	12	8.7	3	2.2	1	0.7
43	29.4	22	15.0	19	13.0	4	2.7	-	-
599	20.8	288	10.0	278	9.6	27	0.9	10	0.3
201	18.3	85	7.7	86	7.8	9	0.8	2	0.2
143	27.2	69	13.1	64	12.2	2	0.4	1	0.2
66	20.2	25	7.6	28	8.6	2	0.6	2	0.6
24	12.6	11	5.8	16	8.4	-	-	1	0.5
61	26.0	39	16.6	14	6.0	5	2.1	1	0.4
23	25.6	8	8.9	17	18.9	3	3.3	1	1.1
37	15.9	22	9.4	17	7.3	5	2.1	1	0.4
44	24.1	29	15.9	36	19.7	1	0.5	1	0.5
280	22.6	187	15.1	133	10.7	10	0.8	4	0.3
131	22.2	73	12.4	55	9.3	4	0.7	2	0.3
149	23.0	114	17.6	78	12.0	6	0.9	2	0.3

第19表つづき (2/2)

区 分	Hi10 胃潰瘍及び 十二指腸潰瘍		Hi11 肝 疾 患		Hi12 腎 不 全		Hi13 老 衰	
	実数	率	実数	率	実数	率	実数	率
総 数	23	0.2	128	1.3	233	2.4	1,043	10.7
市 計	19	0.2	112	1.4	191	2.3	866	10.6
町 計	4	0.3	16	1.1	42	2.8	177	11.6
高松市保健所	10	0.2	43	1.0	70	1.7	298	7.1
高 松 市	10	0.2	43	1.0	70	1.7	298	7.1
東 讃 保 健 所	2	0.2	22	2.0	47	4.2	119	10.7
さぬき市	1	0.2	11	2.2	21	4.2	50	10.1
東かがわ市	-	-	9	3.0	18	5.9	49	16.1
三 木 町	1	0.4	2	0.7	6	2.2	10	3.6
直 島 町	-	-	-	-	2	6.4	10	31.9
小豆保健所	1	0.4	4	1.4	12	4.2	64	22.5
土 庄 町	1	0.7	2	1.4	7	5.1	34	24.6
小豆島町	-	-	2	1.4	5	3.4	30	20.5
中 讃 保 健 所	8	0.3	38	1.3	66	2.3	347	12.0
丸 亀 市	2	0.2	15	1.4	21	1.9	121	11.0
坂 出 市	-	-	9	1.7	15	2.9	63	12.0
善 通 寺 市	4	1.2	4	1.2	8	2.4	70	21.4
宇 多 津 町	-	-	4	2.1	2	1.1	17	8.9
綾 川 町	1	0.4	-	-	6	2.6	24	10.2
琴 平 町	-	-	-	-	5	5.6	7	7.8
多 度 津 町	-	-	3	1.3	5	2.1	35	15.0
まんのう町	1	0.5	3	1.6	4	2.2	10	5.5
西 讃 保 健 所	2	0.2	21	1.7	38	3.1	215	17.4
観 音 寺 市	1	0.2	7	1.2	18	3.1	94	16.0
三 豊 市	1	0.2	14	2.2	20	3.1	121	18.6

不慮の事故		(再 掲)				Hi16	
		Hi14 交通事故 を除く不慮の事故		Hi15 交通事故		自 殺	
実数	率	実数	率	実数	率	実数	率
406	4.2	320	3.3	86	0.9	156	1.6
341	4.2	270	3.3	71	0.9	136	1.7
65	4.3	50	3.3	15	1.0	20	1.3
165	3.9	134	3.2	31	0.7	74	1.8
165	3.9	134	3.2	31	0.7	74	1.8
56	5.1	41	3.7	15	1.4	15	1.4
22	4.4	17	3.4	5	1.0	13	2.6
21	6.9	15	4.9	6	2.0	-	-
13	4.7	9	3.3	4	1.4	2	0.7
-	-	-	-	-	-	-	-
15	5.3	14	4.9	1	0.4	3	1.1
9	6.5	8	5.8	1	0.7	2	1.4
6	4.1	6	4.1	-	-	1	0.7
111	3.9	89	3.1	22	0.8	41	1.4
34	3.1	30	2.7	4	0.4	11	1.0
28	5.3	21	4.0	7	1.3	7	1.3
12	3.7	11	3.4	1	0.3	8	2.4
1	0.5	1	0.5	-	-	3	1.6
6	2.6	5	2.1	1	0.4	5	2.1
4	4.4	3	3.3	1	1.1	-	-
10	4.3	7	3.0	3	1.3	4	1.7
16	8.8	11	6.0	5	2.7	3	1.6
59	4.8	42	3.4	17	1.4	23	1.9
36	6.1	23	3.9	13	2.2	11	1.9
23	3.5	19	2.9	4	0.6	12	1.8

第20表 乳児死亡数，性・生存期間・保健所・市町別

区 分	総 数			4週未満	1日未満	1日 1週未満	1週 4週未満	4週 3カ月未満	3カ月 6カ月未満	6カ月 1年未満
	計	男	女							
総 数	8	8	-	4	3	-	1	-	2	2
市 計	7	7	-	4	3	-	1	-	1	2
町 計	1	1	-	-	-	-	-	-	1	-
高松市保健所	4	4	-	3	2	-	1	-	-	1
高 松 市	4	4	-	3	2	-	1	-	-	1
東 讃 保 健 所	-	-	-	-	-	-	-	-	-	-
さぬき市	-	-	-	-	-	-	-	-	-	-
東かがわ市	-	-	-	-	-	-	-	-	-	-
三木町	-	-	-	-	-	-	-	-	-	-
直島町	-	-	-	-	-	-	-	-	-	-
小豆保健所	1	1	-	-	-	-	-	-	1	-
土庄町	1	1	-	-	-	-	-	-	1	-
小豆島町	-	-	-	-	-	-	-	-	-	-
中 讃 保 健 所	2	2	-	-	-	-	-	-	1	1
丸亀市	1	1	-	-	-	-	-	-	-	1
坂出市	-	-	-	-	-	-	-	-	-	-
善通寺市	1	1	-	-	-	-	-	-	1	-
宇多津町	-	-	-	-	-	-	-	-	-	-
綾川町	-	-	-	-	-	-	-	-	-	-
琴平町	-	-	-	-	-	-	-	-	-	-
多度津町	-	-	-	-	-	-	-	-	-	-
まんのう町	-	-	-	-	-	-	-	-	-	-
西 讃 保 健 所	1	1	-	1	1	-	-	-	-	-
観音寺市	1	1	-	1	1	-	-	-	-	-
三豊市	-	-	-	-	-	-	-	-	-	-

第21表 乳児死亡数，死因・保健所・市町別（1/2）

分類		<BA18>	<BA23>	(BA31)	<BA35>	(BA37)	(BA43)	<BA46>	(BA50)	(BA51)	
区分	総数	肺炎	周産期に発生した病態	新生児の細菌性敗血症	先天奇形、体異変及び常	心臓の先天奇形	他に分類されないもの、染色体異常	不慮の事故	胃内容物の誤えんじ及び	等閉塞を生じた吸入V	その他の不慮の窒息
総数	8	1	2	2	2	1	1	2	1	1	
市計	7	1	2	2	1	-	1	2	1	1	
町計	1	-	-	-	1	1	-	-	-	-	
高松市保健所	4	-	2	2	1	-	1	1	1	-	
高松市	4	-	2	2	1	-	1	1	1	-	
東讃保健所	-	-	-	-	-	-	-	-	-	-	
さぬき市	-	-	-	-	-	-	-	-	-	-	
東かがわ市	-	-	-	-	-	-	-	-	-	-	
三木町	-	-	-	-	-	-	-	-	-	-	
直島町	-	-	-	-	-	-	-	-	-	-	
小豆保健所	1	-	-	-	1	1	-	-	-	-	
土庄町	1	-	-	-	1	1	-	-	-	-	
小豆島町	-	-	-	-	-	-	-	-	-	-	
中讃保健所	2	1	-	-	-	-	-	1	-	1	
丸亀市	1	1	-	-	-	-	-	-	-	-	
坂出市	-	-	-	-	-	-	-	-	-	-	
善通寺市	1	-	-	-	-	-	-	1	-	1	
宇多津町	-	-	-	-	-	-	-	-	-	-	
綾川町	-	-	-	-	-	-	-	-	-	-	
琴平町	-	-	-	-	-	-	-	-	-	-	
多度津町	-	-	-	-	-	-	-	-	-	-	
まんのう町	-	-	-	-	-	-	-	-	-	-	
西讃保健所	1	-	-	-	-	-	-	-	-	-	
観音寺市	1	-	-	-	-	-	-	-	-	-	
三豊市	-	-	-	-	-	-	-	-	-	-	

第21表つづき (2/2)

分 類	<BA56>
区 分	そ の 他 の 外 因
総 数	1
市 計	1
町 計	-
高松市保健所	-
高 松 市	-
東 讃 保 健 所	-
さぬき市	-
東かがわ市	-
三 木 町	-
直 島 町	-
小 豆 保 健 所	-
土 庄 町	-
小 豆 島 町	-
中 讃 保 健 所	-
丸 亀 市	-
坂 出 市	-
善 通 寺 市	-
宇 多 津 町	-
綾 川 町	-
琴 平 町	-
多 度 津 町	-
まんのう町	-
西 讃 保 健 所	1
観 音 寺 市	1
三 豊 市	-

第22表 死産数，自然－人工・性・妊娠期間・保健所・市町別（1/2）

区 分	総 数				自 然 死 産									
	計	男	女	不詳	計	妊 娠 期 間（週）								
						12～15	16～19	20～23	24～27	28～31	32～35	36～39	40～	不詳
総 数	144	61	32	51	74	27	18	15	5	3	3	2	1	-
市 計	122	51	26	45	63	24	15	13	4	3	2	2	-	-
町 計	22	10	6	6	11	3	3	2	1	-	1	-	1	-
高松市保健所	73	27	17	29	36	16	9	8	2	1	-	-	-	-
高 松 市	73	27	17	29	36	16	9	8	2	1	-	-	-	-
東 讃 保 健 所	17	11	-	6	8	2	3	-	1	-	1	1	-	-
さぬき市	6	3	-	3	5	-	2	-	1	-	1	1	-	-
東かがわ市	4	3	-	1	1	1	-	-	-	-	-	-	-	-
三 木 町	7	5	-	2	2	1	1	-	-	-	-	-	-	-
直 島 町	-	-	-	-	-	-	-	-	-	-	-	-	-	-
小豆保健所	2	1	1	-	-	-	-	-	-	-	-	-	-	-
土 庄 町	1	1	-	-	-	-	-	-	-	-	-	-	-	-
小豆島町	1	-	1	-	-	-	-	-	-	-	-	-	-	-
中 讃 保 健 所	38	17	9	12	21	6	3	5	1	2	2	1	1	-
丸 亀 市	15	4	4	7	8	2	1	3	-	-	1	1	-	-
坂 出 市	8	7	-	1	4	2	-	-	-	2	-	-	-	-
善 通 寺 市	2	2	-	-	-	-	-	-	-	-	-	-	-	-
宇 多 津 町	5	1	2	2	5	1	2	1	1	-	-	-	-	-
綾 川 町	3	1	1	1	-	-	-	-	-	-	-	-	-	-
琴 平 町	1	1	-	-	1	1	-	-	-	-	-	-	-	-
多 度 津 町	2	-	2	-	2	-	-	1	-	-	-	-	1	-
まんのう町	2	1	-	1	1	-	-	-	-	-	1	-	-	-
西 讃 保 健 所	14	5	5	4	9	3	3	2	1	-	-	-	-	-
観 音 寺 市	6	2	2	2	4	2	-	1	1	-	-	-	-	-
三 豊 市	8	3	3	2	5	1	3	1	-	-	-	-	-	-

第22表つづき (2/2)

区 分	人 工 死 産									
	計	妊 娠 期 間 (週)								
		12～15	16～19	20～23	24～27	28～31	32～35	36～39	40～	不詳
総 数	70	35	17	18	-	-	-	-	-	-
市 計	59	31	13	15	-	-	-	-	-	-
町 計	11	4	4	3	-	-	-	-	-	-
高松市保健所	37	23	6	8	-	-	-	-	-	-
高 松 市	37	23	6	8	-	-	-	-	-	-
東 讃 保 健 所	9	3	4	2	-	-	-	-	-	-
さぬき市	1	1	-	-	-	-	-	-	-	-
東かがわ市	3	-	2	1	-	-	-	-	-	-
三 木 町	5	2	2	1	-	-	-	-	-	-
直 島 町	-	-	-	-	-	-	-	-	-	-
小豆保健所	2	-	1	1	-	-	-	-	-	-
土 庄 町	1	-	1	-	-	-	-	-	-	-
小豆島町	1	-	-	1	-	-	-	-	-	-
中 讃 保 健 所	17	8	5	4	-	-	-	-	-	-
丸 亀 市	7	5	1	1	-	-	-	-	-	-
坂 出 市	4	1	2	1	-	-	-	-	-	-
善 通 寺 市	2	-	1	1	-	-	-	-	-	-
宇 多 津 町	-	-	-	-	-	-	-	-	-	-
綾 川 町	3	2	-	1	-	-	-	-	-	-
琴 平 町	-	-	-	-	-	-	-	-	-	-
多 度 津 町	-	-	-	-	-	-	-	-	-	-
まんのう町	1	-	1	-	-	-	-	-	-	-
西 讃 保 健 所	5	1	1	3	-	-	-	-	-	-
観 音 寺 市	2	-	1	1	-	-	-	-	-	-
三 豊 市	3	1	-	2	-	-	-	-	-	-

第23表 周産期死亡数，性・保健所・市町別

(単位:件)

区 分	周産期死亡数				妊娠満22週以後の死産数				早期新生児死亡数			
	総数	男	女	不詳	総数	男	女	不詳	総数	男	女	不詳
総 数	19	13	5	1	16	10	5	1	3	3	-	-
市 計	16	11	4	1	13	8	4	1	3	3	-	-
町 計	3	2	1	-	3	2	1	-	-	-	-	-
高松市保健所	6	4	2	-	4	2	2	-	2	2	-	-
高 松 市	6	4	2	-	4	2	2	-	2	2	-	-
東 讚 保 健 所	3	2	-	1	3	2	-	1	-	-	-	-
さぬき市	3	2	-	1	3	2	-	1	-	-	-	-
東かがわ市	-	-	-	-	-	-	-	-	-	-	-	-
三 木 町	-	-	-	-	-	-	-	-	-	-	-	-
直 島 町	-	-	-	-	-	-	-	-	-	-	-	-
小豆保健所	-	-	-	-	-	-	-	-	-	-	-	-
土 庄 町	-	-	-	-	-	-	-	-	-	-	-	-
小豆島町	-	-	-	-	-	-	-	-	-	-	-	-
中 讚 保 健 所	8	5	3	-	8	5	3	-	-	-	-	-
丸 亀 市	3	1	2	-	3	1	2	-	-	-	-	-
坂 出 市	2	2	-	-	2	2	-	-	-	-	-	-
善 通 寺 市	-	-	-	-	-	-	-	-	-	-	-	-
宇 多 津 町	1	1	-	-	1	1	-	-	-	-	-	-
綾 川 町	-	-	-	-	-	-	-	-	-	-	-	-
琴 平 町	-	-	-	-	-	-	-	-	-	-	-	-
多 度 津 町	1	-	1	-	1	-	1	-	-	-	-	-
まんのう町	1	1	-	-	1	1	-	-	-	-	-	-
西 讚 保 健 所	2	2	-	-	1	1	-	-	1	1	-	-
観 音 寺 市	2	2	-	-	1	1	-	-	1	1	-	-
三 豊 市	-	-	-	-	-	-	-	-	-	-	-	-

第24表 婚姻件数，届出月・保健所・市町別

(単位:件)

区 分	総数	1月	2月	3月	4月	5月	6月	7月	8月	9月	10月	11月	12月
総 数	4,593	369	397	550	368	345	340	425	357	302	281	452	407
市 計	3,944	315	346	469	306	290	293	365	306	253	242	393	366
町 計	649	54	51	81	62	55	47	60	51	49	39	59	41
高松市保健所	2,281	185	203	286	186	146	166	207	176	147	142	225	212
高 松 市	2,281	185	203	286	186	146	166	207	176	147	142	225	212
東 讚 保 健 所	415	32	30	55	28	42	28	31	33	27	22	49	38
さぬき市	176	10	17	22	7	16	15	17	16	11	6	25	14
東かがわ市	107	10	7	13	5	16	6	7	11	3	7	9	13
三 木 町	108	9	4	17	13	7	4	7	5	13	8	10	11
直 島 町	24	3	2	3	3	3	3	-	1	-	1	5	-
小豆保健所	98	10	7	10	12	8	10	18	2	8	6	4	3
土 庄 町	45	6	2	4	5	4	6	9	-	3	3	2	1
小豆島町	53	4	5	6	7	4	4	9	2	5	3	2	2
中 讚 保 健 所	1,304	105	111	147	97	112	102	124	114	89	73	121	109
丸 亀 市	528	44	34	54	44	49	48	51	41	35	35	47	46
坂 出 市	214	18	24	20	10	13	15	29	18	15	9	23	20
善 通 寺 市	143	11	15	22	9	13	9	9	12	11	5	11	16
宇 多 津 町	130	5	7	22	12	8	13	9	16	7	11	11	9
綾 川 町	80	9	11	8	6	7	4	6	8	7	2	9	3
琴 平 町	44	5	5	2	4	4	3	3	5	1	4	3	5
多 度 津 町	96	8	6	10	4	12	7	13	8	10	4	6	8
まんのう町	69	5	9	9	8	6	3	4	6	3	3	11	2
西 讚 保 健 所	495	37	46	52	45	37	34	45	32	31	38	53	45
観 音 寺 市	274	22	19	29	24	19	22	25	20	20	26	28	20
三 豊 市	221	15	27	23	21	18	12	20	12	11	12	25	25

第25表 離婚件数，届出月・保健所・市町別

(単位:件)

区 分	総数	1月	2月	3月	4月	5月	6月	7月	8月	9月	10月	11月	12月
総 数	1,613	132	142	189	121	114	154	118	125	135	118	127	138
市 計	1,358	120	118	147	103	98	126	98	106	110	102	111	119
町 計	255	12	24	42	18	16	28	20	19	25	16	16	19
高松市保健所	722	72	64	74	56	54	56	55	42	61	53	65	70
高 松 市	722	72	64	74	56	54	56	55	42	61	53	65	70
東 讚 保 健 所	152	8	19	26	10	7	18	12	7	14	8	12	11
さぬき市	61	5	4	11	4	3	9	5	4	4	5	2	5
東かがわ市	40	1	8	3	2	3	5	3	1	6	1	4	3
三 木 町	47	2	7	11	3	-	4	3	2	4	2	6	3
直 島 町	4	-	-	1	1	1	-	1	-	-	-	-	-
小豆保健所	48	5	4	6	1	4	6	3	5	4	5	2	3
土 庄 町	20	1	-	4	-	1	3	2	-	3	3	1	2
小豆島町	28	4	4	2	1	3	3	1	5	1	2	1	1
中 讚 保 健 所	511	35	40	63	36	35	64	37	49	41	39	36	36
丸 亀 市	215	22	19	19	12	17	22	16	26	14	16	20	12
坂 出 市	83	5	6	9	6	6	14	5	6	3	8	7	8
善 通 寺 市	57	3	2	11	5	1	10	3	5	7	6	1	3
宇 多 津 町	47	-	1	8	5	1	5	4	4	6	4	5	4
綾 川 町	27	1	2	5	4	4	2	1	3	2	1	1	1
琴 平 町	19	2	4	1	2	1	2	2	1	3	1	-	-
多 度 津 町	33	1	3	6	-	1	5	3	4	3	1	2	4
まんのう町	30	1	3	4	2	4	4	3	-	3	2	-	4
西 讚 保 健 所	180	12	15	20	18	14	10	11	22	15	13	12	18
観 音 寺 市	83	3	5	8	14	8	3	5	9	8	8	5	7
三 豊 市	97	9	10	12	4	6	7	6	13	7	5	7	11

母体保護統計

第1表 不妊手術件数

平成28年度

区分		総数	20～24	25～29	30～34	35～39	40～44	45～49	50歳以上	不詳
総数		68	1	14	26	19	5	1	1	1
男	母体の生命危険	-	-	-	-	-	-	-	-	-
	母体の健康低下	4	-	-	-	1	1	1	1	-
女	母体の生命危険	5	-	1	2	2	-	-	-	-
	母体の健康低下	59	1	13	24	16	4	-	-	1

第2表 人工妊娠中絶件数，事由・妊娠週数・年齢階級別

平成28年度

区分			総数	20歳未満	20～24	25～29	30～34	35～39	40～44	45～49	50歳以上	不詳
総数			1,300	126	279	233	272	261	125	4	-	-
妊 娠 週 数	満7週以前	総数	847	75	170	138	187	180	93	4	-	-
		母体の健康	847	75	170	138	187	180	93	4	-	-
		暴行脅迫によるもの	-	-	-	-	-	-	-	-	-	-
	満8週～満11週	総数	383	39	97	74	74	69	30	-	-	-
		母体の健康	377	39	91	74	74	69	30	-	-	-
		暴行脅迫によるもの	6	-	6	-	-	-	-	-	-	-
	満12週～満15週	総数	35	9	5	16	2	3	-	-	-	-
		母体の健康	35	9	5	16	2	3	-	-	-	-
		暴行脅迫によるもの	-	-	-	-	-	-	-	-	-	-
	満16週～満19週	総数	15	1	3	1	4	4	2	-	-	-
		母体の健康	15	1	3	1	4	4	2	-	-	-
		暴行脅迫によるもの	-	-	-	-	-	-	-	-	-	-
	満20週～満21週	総数	19	2	4	4	4	5	-	-	-	-
		母体の健康	19	2	4	4	4	5	-	-	-	-
		暴行脅迫によるもの	-	-	-	-	-	-	-	-	-	-
	不詳			1	-	-	-	1	-	-	-	-

地域保健・健康増進事業報告, 衛生行政報告例及びその他の 業務報告に関する統計

1 結核

第1表 結核登録患者数，保健所別

平成28年

保健所別	前年末現在	本年増	本年減	本年末現在
総数	360	138	156	342
高松市	140	65	62	143
東讃	25	17	12	30
小豆	20	4	13	11
中讃	124	32	50	106
西讃	51	20	19	52

第2表 感染症法による医療の公費負担状況（法第37条の2）

平成28年度

区分	総数	被用者保険		国民健康保険	後期高齢者医療制度	生活保護法	その他
		本人	家族				
申請	155	30	13	34	75	3	-
合格	154	30	13	34	74	3	-
承認	154	30	13	34	74	3	-

第3表 定期及び定期外の結核健康診断・予防接種

平成28年度

区分	ツベルクリン反応検査				BCGワクチン接種者数		間接撮影者数	直接撮影者数	かくたん検査者数	被発見者数	
	被注射者数	被判定者数	陰性者数	陽性者数	個別	集団				結核患者	結核発病のおそれがあると診断された者
定期	-	-	-	-	7,486	16	116,322	26,846	21	3	3
事業者	-	-	-	-	30,592	21,361	6	-	2
学校長	-	-	-	-	13,880	2,286	3	-	-
施設の長	-	-	-	-	7,544	2,574	4	2	1
市町長	-	-	-	-	7,486	16	64,306	625	8	1	-
定期外	26	26	17	9	-	1,029	2	1	18
患者家族	26	26	17	9	-	264	1	1	5
その他	-	-	-	-	-	765	1	-	13

2

防 疫

第4表 定期の予防接種者数，対象疾病別

平成28年度

区 分	沈降精製百日せきジフテリア破傷風混合ワクチン(DPT)								
	第 1 期							追加接種	
	初 回 接 種								
	第 1 回		第 2 回		第 3 回				
個 別	集 団	個 別	集 団	個 別	集 団	個 別	集 団		
全 国	33	-	44	1	94	-	469	11	
香 川 県	-	-	-	-	1	-	5	-	

平成28年度

区 分	沈降ジフテリア破傷風混合トキソイド(DT)							
	第 1 期						第 2 期	
	初 回 接 種				追加接種			
	第 1 回		第 2 回					
個 別	集 団	個 別	集 団	個 別	集 団	個 別	集 団	
全 国	22	-	30	-	97	-	798,067	21,414
香 川 県	-	-	-	-	-	-	7,072	101

平成28年度

区 分	不活化ポリオワクチン(IPV)							
	初回接種						追加接種	
	第 1 回		第 2 回		第 3 回			
	個 別	集 団	個 別	集 団	個 別	集 団		
全 国	3,390	8	10,049	19	16,395	32	52,514	104
香 川 県	25	-	76	-	140	-	412	-

平成28年度

区 分	沈降精製百日せきジフテリア破傷風不活化ポリオ混合ワクチン(DPT-IPV)							
	初 回 接 種						追加接種	
	第 1 回		第 2 回		第 3 回			
	個 別	集 団	個 別	集 団	個 別	集 団		
全 国	985,609	4,670	990,897	4,745	995,479	4,893	1,024,869	5,646
香 川 県	7,635	16	7,614	14	7,625	13	8,046	16

平成28年度

区 分	日 本 脳 炎 ワ ク チ ン							
	第 1 期						第 2 期	
	初回接種				追加接種			
	第 1 回		第 2 回					
個 別	集 団	個 別	集 団	個 別	集 団	個 別	集 団	
全 国	1,271,032	10,128	1,222,117	9,433	1,014,262	9,181	893,681	7,809
香 川 県	8,978	21	8,775	15	8,417	22	8,507	100

平成28年度

区 分	ヒ ブ ワ ク チ ン							
	第 1 回		第 2 回		第 3 回		第 4 回	
	個 別	集 団	個 別	集 団	個 別	集 団	個 別	集 団
全 国	986,213	1,512	981,269	1,461	995,692	1,551	984,477	1,850
香 川 県	7,551	6	7,547	2	7,478	6	7,687	21

平成28年度

区 分	小 児 用 肺 炎 球 菌 ワ ク チ ン							
	第 1 回		第 2 回		第 3 回		第 4 回	
	個 別	集 団	個 別	集 団	個 別	集 団	個 別	集 団
全 国	988,170	1,510	984,756	1,469	998,303	1,634	993,621	1,823
香 川 県	7,569	6	7,573	2	7,516	6	7,683	21

平成28年度

区 分	子 宮 頸 がん 予 防 ワ ク チ ン						水 痘 ワ ク チ ン	
	第 1 回		第 2 回		第 3 回		第 1 回	
	個 別	集 団	個 別	集 団	個 別	集 団	個 別	集 団
全 国	1,825	9	1,796	9	1,775	7	1,007,714	2,807
香 川 県	25	-	26	-	28	-	7,625	13

平成28年度

区 分	水 痘 ワ ク チ ン		B 型 肝 炎 ワ ク チ ン					
	第 2 回		第 1 回		第 2 回		第 3 回	
	個 別	集 団	個 別	集 団	個 別	集 団	個 別	集 団
全 国	878,604	2,874	726,401	1,084	637,685	925	201,377	372
香 川 県	7,180	13	5,699	10	4,968	8	1,486	1

平成28年度

区 分	麻しん風しん混合ワクチン				麻しんワクチン			
	第 1 期		第 2 期		第 1 期		第 2 期	
	個 別	集 団	個 別	集 団	個 別	集 団	個 別	集 団
全 国	991,105	2,907	995,467	5,427	126	-	126	-
香 川 県	7,600	13	8,039	14	-	-	-	-

平成28年度

区 分	風しんワクチン			
	第 1 期		第 2 期	
	個 別	集 団	個 別	集 団
全 国	121	-	109	-
香 川 県	-	-	-	-

平成28年度

区 分	BCGワクチン		インフルエンザワクチン		
	個 別	集 団	総数	60歳以上65歳未満	65歳以上
全 国	786,733	201,990	17,386,306	29,354	17,223,025
香 川 県	7,486	16	164,789	242	164,547

平成28年度

区 分	成人用肺炎球菌ワクチン							
	総数	60歳以上 65歳未満	65歳相当	70歳相当	75歳相当	80歳相当	85歳相当	90歳相当
全 国	2,784,050	2,860	736,802	670,773	574,497	343,779	201,398	98,610
香 川 県	29,252	24	6,970	7,422	6,402	3,884	2,579	1,410

平成28年度

区 分	成人用肺炎球菌ワクチン	
	95歳相当	100歳相当
全 国	31,049	5,700
香 川 県	470	91

第5表 定期の予防接種対象者数，対象疾病別

平成28年度

区 分	インフルエンザワクチン	成人用肺炎球菌ワクチン
	60歳以上65歳未満	60歳以上65歳未満
全 国	50,012	41,051
香 川 県	455	344

3 母子保健

第6表 妊娠の届出者数

平成28年度

妊娠の届出をした者の数						
総数	妊娠週(月)数					
	満11週以内 (第3月以内)	満12週～19週 (第4月～第5月)	満20週～27週 (第6月～第7月)	満28週以上 (第8月以上)	分娩後	不詳
7,435	6,806	555	44	20	8	2

第7表 妊産婦及び乳幼児一般・精密健康診査受診状況(1/2)

平成28年度

区分	一般健康診査受診人員(委託分含む)			
	妊 婦		産 婦	
	受診実人員	受診延人員	受診実人員	受診延人員
全 国	1,232,652	12,448,193	90,764	91,364
香川県	8,312	84,519	-	-

区分	一般健康診査受診人員(委託分含む)					
	乳児1～2ヶ月			乳児3～5ヶ月		
	対象人員	受診実人員	受診延人員	対象人員	受診実人員	受診延人員
全 国	294,969	252,807	253,217	1,037,591	991,573	998,828
香川県	7,488	5,356	5,357	9,224	6,011	6,077

区分	一般健康診査受診人員(委託分含む)					
	乳児6～8ヶ月			乳児9～12ヶ月		
	対象人員	受診実人員	受診延人員	対象人員	受診実人員	受診延人員
全 国	437,713	365,853	367,279	854,307	730,780	735,647
香川県	7,143	2,565	2,567	7,504	2,480	2,485

区分	一般健康診査受診人員(委託分含む)					
	幼児1歳6か月			幼児3歳		
	対象人員	受診実人員	受診延人員	対象人員	受診実人員	受診延人員
全 国	1,045,813	1,008,405	1,018,156	1,051,910	1,000,319	1,015,968
香川県	7,876	7,545	7,575	8,285	7,723	7,784

第7表つづき (2/2)

平成28年度

区 分	一般健康診査受診人員 (委託分含む)					
	幼児4～6歳			幼児その他		
	対象人員	受診実人員	受診延人員	対象人員	受診実人員	受診延人員
全 国	52,030	42,420	42,451	61,148	54,268	55,829
香川県	1,092	1,074	1,074	23	22	22

平成28年度

区 分	(再掲)医療機関等へ委託			
	妊 婦		産 婦	
	受診実人員	受診延人員	受診実人員	受診延人員
全 国	1,205,499	12,214,756	63,900	64,062
香川県	8,312	84,351	-	-

区 分	(再掲)医療機関等へ委託					
	乳児1～2ヶ月			乳児3～5ヶ月		
	対象人員	受診実人員	受診延人員	対象人員	受診実人員	受診延人員
全 国	290,260	248,081	248,244	356,580	316,991	317,038
香川県	7,445	5,352	5,353	6,079	2,491	2,492

区 分	(再掲)医療機関等へ委託					
	乳児6～8ヶ月			乳児9～12ヶ月		
	対象人員	受診実人員	受診延人員	対象人員	受診実人員	受診延人員
全 国	365,475	296,676	296,705	705,968	572,479	572,985
香川県	6,995	2,426	2,426	6,845	1,855	1,855

区 分	(再掲)医療機関等へ委託					
	幼児1歳6か月			幼児3歳		
	対象人員	受診実人員	受診延人員	対象人員	受診実人員	受診延人員
全 国	167,741	147,498	147,540	69,488	57,409	57,475
香川県	343	343	373	319	317	378

区 分	(再掲)医療機関等へ委託					
	幼児4～6歳			幼児その他		
	対象人員	受診実人員	受診延人員	対象人員	受診実人員	受診延人員
全 国	19,104	14,211	14,211	23,140	19,212	19,213
香川県	302	300	300	-	-	-

平成28年度

区 分	精密健康診査受診実人員（委託分含む）					
	妊 婦	産 婦	乳 児			
			1～2ヶ月	3～5ヶ月	6～8ヶ月	9～12ヶ月
全 国	11,741	31	1,219	22,704	1,476	4,890
香川県	78	-	23	126	10	6

区 分	精密健康診査受診実人員(委託分含む)			
	幼 児			
	1歳6か月	3歳	4～6歳	その他
全 国	14,916	59,734	2,179	953
香川県	197	756	29	-

平成28年度

区 分	(再掲)医療機関等へ委託					
	妊 婦	産 婦	乳 児			
			1～2ヶ月	3～5ヶ月	6～8ヶ月	9～12ヶ月
全 国	11,259	31	1,033	8,999	637	2,163
香川県	78	-	23	46	7	3

区 分	(再掲)医療機関等へ委託			
	幼 児			
	1歳6か月	3歳	4～6歳	その他
全 国	5,569	24,495	884	86
香川県	139	513	-	-

平成28年度

区 分	妊婦B型肝炎検査実人員(委託分含む)			(再掲)医療機関等へ委託		
	B型肝炎検査	事後指導		B型肝炎検査	事後指導	
		妊 婦	乳 児		妊 婦	乳 児
全 国	778,594	12,028	46	773,528	11,867	31
香川県	7,142	55	-	7,140	55	-

第8表 妊産婦及び乳幼児保健指導実施状況

平成28年度

区 分	妊 婦		産 婦		乳 児		幼 児		電話相談 延 人員
	実人員	延人員	実人員	延人員	実人員	延人員	実人員	延人員	
保健所活動	3,671	3,688	711	720	4,191	6,121	1,282	1,716	7,831
市町活動	7,135	7,426	2,332	2,571	6,888	11,397	4,156	6,847	18,715

第9表 妊産婦及び乳幼児訪問指導実施状況

平成28年度

区 分	妊 婦		産 婦		新 生 児 (未熟児を除く)		未 熟 児		乳児(新生児・ 未熟児を除く)		幼 児	
	実人員	延人員	実人員	延人員	実人員	延人員	実人員	延人員	実人員	延人員	実人員	延人員
保健所活動	91	131	3,609	3,893	2,484	2,494	44	62	1,229	1,522	284	424
市町活動	335	467	7,442	7,983	3,635	3,675	167	204	4,000	4,544	611	918

第10表 長期療養児相談・機能訓練・訪問指導実施状況，保健所別

平成28年度

区 分	相談・機能訓練・訪問指導	相 談		機 能 訓 練		訪 問 指 導		電話相談 延人員
		実人員	延人員	実人員	延人員	実人員	延人員	
総 数	513	477	491	-	-	41	111	593
高 松 市	423	418	420	-	-	5	6	527
東 讃	4	-	-	-	-	4	19	-
小 豆	1	1	1	-	-	-	-	1
中 讃	80	56	67	-	-	29	80	58
西 讃	5	2	3	-	-	3	6	7

第11表 長期療養児相談，相談内容別・保健所別

平成28年度

区 分	実人員	相 談 内 容 (延人員)								
		総 数	申請等 の相談	医 療	家庭 看護	福祉 制度	就 学	食事・ 栄養	歯 科	その他
総 数	477	491	467	13	4	2	1	-	-	4
高 松 市	418	420	418	-	-	-	1	-	-	1
東 讃	-	-	-	-	-	-	-	-	-	-
小 豆	1	1	-	-	-	-	-	-	-	1
中 讃	56	67	49	11	4	1	-	-	-	2
西 讃	2	3	-	2	-	1	-	-	-	-

付 表 母 子 保 健

年	種 別 区 分	人 口	妊 娠 届 出 数 ※	出 生		低 体 重 児 出 生 (2.5kg未 満)		乳 児 死 亡		新 生 児 死 亡	
				数	率 〔人口 千対〕	数	率 〔出生 百対〕	数	率 〔出生 千対〕	数	率 〔出生 千対〕
16	全 国 香 川	126,176,000	1,113,431	1,110,721	8.8	104,832	9.4	3,122	2.8	1,622	1.5
		1,012,000	9,021	9,068	9.0	791	8.7	23	2.5	15	1.7
17	全 国 香 川	126,204,902	1,132,669	1,062,530	8.4	101,272	9.5	2,958	2.8	1,510	1.4
		1,006,383	8,685	8,686	8.6	782	9.0	24	2.8	13	1.5
18	全 国 香 川	126,154,000	1,143,086	1,092,674	8.7	104,559	9.6	2,864	2.6	1,444	1.3
		1,003,000	8,758	8,664	8.6	780	9.0	25	2.9	9	1.0
19	全 国 香 川	126,085,000	1,150,541	1,089,818	8.6	105,164	9.7	2,828	2.6	1,434	1.3
		999,000	8,391	8,701	8.7	774	8.9	13	1.5	5	0.6
20	全 国 香 川	125,947,000	1,150,660	1,091,156	8.7	104,479	9.6	2,798	2.6	1,331	1.2
		996,000	8,960	8,600	8.6	782	9.1	22	2.6	8	0.9
21	全 国 香 川	125,820,000	1,161,542	1,070,035	8.5	102,671	9.6	2,556	2.4	1,254	1.2
		992,000	8,860	8,366	8.4	771	9.2	23	2.7	11	1.3
22	全 国 香 川	126,381,728	1,119,490	1,071,304	8.5	103,049	9.6	2,450	2.3	1,167	1.1
		988,786	8,735	8,397	8.5	789	9.4	22	2.6	10	1.2
23	全 国 香 川	126,180,000	1,105,863	1,050,806	8.3	100,378	9.6	2,463	2.3	1,147	1.1
		985,000	8,432	8,311	8.4	703	8.5	23	2.8	12	1.4
24	全 国 香 川	125,957,000	1,080,193	1,037,231	8.2	99,311	9.6	2,299	2.2	1,065	1.0
		982,000	8,329	8,161	8.3	757	9.3	15	1.8	8	1.0
25	全 国 香 川	125,704,000	1,073,964	1,029,816	8.2	98,624	9.6	2,185	2.1	1,026	1.0
		979,000	8,053	8,059	8.2	672	8.3	19	2.4	8	1.0
26	全 国 香 川	125,431,000	1,076,109	1,003,539	8.0	95,768	9.5	2,080	2.1	952	0.9
		974,000	7,877	7,745	8.0	691	8.9	12	1.5	6	0.8
27	全 国 香 川	125,319,299	1,053,444	1,005,677	8.0	95,206	9.5	1,916	1.9	902	0.9
		969,270	7,699	7,719	8.0	703	9.1	11	1.4	7	0.9
28	全 国 香 川	125,020,252	1,008,985	976,978	7.8	92,082	9.4	1,928	2.0	874	0.9
		964,000	7,435	7,510	7.8	683	9.1	8	1.1	4	0.5

※年度の数字

関係統計表

妊産婦死亡		死産						周産期死亡						人工妊娠中絶※	
		総数		自然死産		人工死産		総数		妊娠満22週以後の死産		早期新生児死亡			
数	率 〔出産 10万対〕	数	率 〔出産 千対〕	数	率 〔出産 千対〕	数	率 〔出産 千対〕	数	率 〔出産 千対〕	数	率 〔出産 千対〕	数	率 〔出生 千対〕	数	率 〔出生 百対〕
49	4.3	34,365	30.0	14,288	12.5	20,077	17.5	5,541	5.0	4,357	3.9	1,184	1.1	301,673	28.5
-	-	223	24.0	101	10.9	122	13.1	44	4.8	33	3.6	11	1.2	2,686	32.8
62	5.7	31,818	29.1	13,502	12.3	18,316	16.7	5,149	4.8	4,058	3.8	1,091	1.0	289,127	28.4
1	11.2	232	26.0	93	10.4	139	15.6	43	4.9	33	3.8	10	1.2	2,533	32.3
54	4.8	30,911	27.5	13,424	11.9	17,487	15.6	5,100	4.7	4,047	3.7	1,053	1.0	276,352	27.2
-	-	244	27.4	125	14.0	119	13.4	38	4.4	30	3.5	8	0.9	2,391	29.6
35	3.1	29,313	26.2	13,107	11.7	16,206	14.5	4,906	4.5	3,854	3.5	1,052	1.0	256,672	27.2
-	-	212	23.8	104	11.7	108	12.1	37	4.2	33	3.8	4	0.5	2,280	29.2
39	3.5	28,177	25.2	12,625	11.3	15,552	13.9	4,720	4.3	3,751	3.4	969	0.9	242,326	25.3
-	-	192	21.8	103	11.7	89	10.1	34	3.9	28	3.2	6	0.7	2,009	27.6
53	4.8	27,005	24.6	12,214	11.1	14,791	13.5	4,519	4.2	3,645	3.4	874	0.8	226,878	23.6
-	-	214	24.9	130	15.2	84	9.8	29	3.5	22	2.6	7	0.8	1,945	26.2
45	4.1	26,560	24.2	12,245	11.2	14,315	13.0	4,515	4.2	3,637	3.4	878	0.8	212,694	22.2
1	11.6	206	23.9	125	14.5	81	9.4	37	4.4	29	3.4	8	1.0	1,729	23.4
41	3.8	25,751	23.9	11,940	11.1	13,811	12.8	4,315	4.1	3,491	3.3	824	0.8	202,106	19.2
-	-	160	18.9	75	8.9	85	10.0	26	3.1	16	1.9	10	1.2	1,664	20.0
42	4.0	24,800	23.4	11,448	10.8	13,352	12.6	4,133	4.0	3,343	3.2	790	0.8	196,639	19.0
-	-	165	19.8	91	10.9	74	8.9	41	5.0	33	4.0	8	1.0	1,649	20.2
36	3.4	24,102	22.9	10,938	10.4	13,164	12.5	3,862	3.7	3,110	3.0	752	0.7	186,253	18.1
-	-	159	19.3	71	8.6	88	10.7	18	2.2	14	1.7	4	0.5	1,521	18.9
28	2.7	23,524	22.9	10,905	10.6	12,619	12.3	3,750	3.7	3,039	3.0	711	0.7	181,905	18.1
-	-	169	21.4	71	9.0	98	12.4	17	2.2	14	1.8	3	0.4	1,400	18.1
39	3.8	22,617	22.0	10,862	10.6	11,755	11.4	3,728	3.7	3,063	3.0	665	0.7	176,388	17.5
-	-	167	21.2	82	10.4	85	10.8	26	3.4	19	2.5	7	0.9	1,369	17.7
34	3.4	20,934	21.0	10,067	10.1	10,867	10.9	3,516	3.6	2,840	2.9	676	0.7	168,015	17.2
-	-	144	18.8	74	9.7	70	9.1	19	2.5	16	2.1	3	0.4	1,300	17.3

※年度の数字

4 精神保健福祉

第12表 精神障害者申請・通報・届出状況，申請通報届出経路・処理状況

平成28年度

通 報 経 路	申 請 通 報 届 出 件 数	調 査 に よ り 診 察 の 必 要 と 認 め た 者	診 察 を 受 け た 者	
			法 第 2 9 条 該 当 症 状 者	法 第 2 9 条 該 当 症 状 で な かった 者
総 数	267	171	49	10
一 般 か ら の 申 請	13	2	7	-
警 察 官 か ら の 通 報	173	97	38	10
検 察 官 か ら の 通 報	14	6	4	-
保 護 観 察 所 の 長 か ら の 通 報	1	1	-	-
矯 正 施 設 の 長 か ら の 通 報	66	65	-	-
精 神 科 病 院 の 管 理 者 か ら の 届 出	-	-	-	-

第13表 措置入院患者数，病類別

平成28年度末現在

病 名	総 数	国 立	県 立	指 定 病 院
総 数	14	-	1	13
統 合 失 調 病	10	-	1	9
躁 う つ 病	-	-	-	-
て ん か ん	-	-	-	-
臓 器 質 性 精 神 障 害	-	-	-	-
そ の 他 の 精 神 病	3	-	-	3
中 精 神 毒 障 害 性	アルコール中毒	-	-	-
	覚せい剤中毒	1	-	1
	その他の中毒	-	-	-
知 的 障 害	-	-	-	-
精 神 病 質	-	-	-	-
精 神 神 経 症	-	-	-	-
そ の 他	-	-	-	-

第14表 精神保健福祉センターにおける相談・デイ・ケア・訪問指導・普及啓発件数

平成28年度

相談、デイ・ケア、訪問指導					(再掲) 相談													
実人員	(再掲)新規者の受付経路				実人員	延 人 員												
	保健所	市町村	医療機関	その他		総 数	老人精神保健	社会復帰	アルコール	薬物	ギャンブル	思春期	心の健康づくり	うつ・うつ状態	摂食障害	てんかん		
218	3	6	12	96	212	843	1	22	7	15	7	217	277	34	-	-		

(再掲)相談 延人員	(再掲)デイ・ケア		(再掲)訪問指導		電話による相談延人員												
	実人員	延人員	実人員	延人員	総 数	老人精神保健	社会復帰	アルコール	薬物	ギャンブル	思春期	心の健康づくり	うつ・うつ状態	摂食障害	てんかん	その他	
263	-	-	18	60	5,611	17	275	29	18	31	206	2,889	145	10	3	1,988	

電子メールによる相談延人員												(再掲)ひきこもり				
総 数	老人精神保健	社会復帰	アルコール	薬物	ギャンブル	思春期	心の健康づくり	うつ・うつ状態	摂食障害	てんかん	その他	相 談 延人員	デイ・ ケア 延人員	訪 問 指 導 延人員	電話に よる相談 延人員	電子 メールに よる相談 延人員
67	-	8	-	-	-	3	45	2	1	-	8	385	-	56	178	15

(再掲)発達障害			(再掲)自殺関連				(再掲)犯罪被害				(再掲)災害			
相 談 延人員	電話に よる相談 延人員	電子 メールに よる相談 延人員	相 談 延人員	訪 問 指 導 延人員	電話に よる相談 延人員	電子 メールに よる相談 延人員	相 談 延人員	訪 問 指 導 延人員	電話に よる相談 延人員	電子 メールに よる相談 延人員	相 談 延人員	訪 問 指 導 延人員	電話に よる相談 延人員	電子 メールに よる相談 延人員
27	49	3	9	3	98	2	-	-	-	-	-	-	1	-

普 及 啓 発									
地域住民への 講演、交流会		(再掲) 薬物関連問題 (除 アルコール)		精神障害者 (家族) に対する教室等		(再掲) 薬物関連問題 (除 アルコール)		精神ボランティア 育成	
開 催 回 数	延人員	開 催 回 数	延人員	開 催 回 数	延人員	開 催 回 数	延人員	開 催 回 数	延人員
1	56	-	-	53	230	12	16	-	-

第15表 精神保健福祉相談・デイ・ケア・訪問指導・普及啓発件数，保健所別

区 分	相 談 ・ デイ・ケア ・ 訪問指導									
	実人員	(再 掲) 相 談						(再掲)デイ・ケア		
		実人員	延人員	(再掲)				実人員	延人員	(再掲)
				ひきこもり	自殺関連	犯罪被害	災害			ひきこもり
総 数	1,105	405	1,082	87	12	2	-	22	454	-
高 松 市	432	175	404	16	7	2	-	22	454	-
東 讃	117	26	69	5	-	-	-	-	-	-
小 豆	127	34	80	17	-	-	-	-	-	-
中 讃	302	124	338	36	5	-	-	-	-	-
西 讃	127	46	191	13	-	-	-	-	-	-

第15表つづき

平成28年度

区 分	普 及 啓 発			
	精神障害者(家族)に対する教室等		地域住民と精神障害者との地域交流会	
	開催回数	参加延人員	開催回数	参加延人員
総 数	88	1,043	10	693
高 松 市	34	326	-	-
東 讃	11	133	1	25
小 豆	25	198	3	560
中 讃	14	326	-	-
西 讃	4	60	6	108

						電話相談等延人員						
(再掲)訪問指導						電話による相談						電子メールによる相談
実人員	延人員	(再掲)				延人員	(再掲)					
		ひきこもり	自殺関連	犯罪被害	災害		ひきこもり	自殺関連	犯罪被害	災害	延人員	
678	2,944	151	16	3	2	5,529	126	17	3	3	13	
235	779	45	12	3	2	3,679	24	15	2	3	-	
91	417	2	-	-	-	474	5	-	1	-	-	
93	211	16	2	-	-	262	25	1	-	-	-	
178	1,109	67	1	-	-	605	18	1	-	-	13	
81	428	21	1	-	-	509	54	-	-	-	-	

第16表 精神保健福祉組織育成支援件数，精神保健福祉センター・保健所別

平成28年度

区 分	患者会	家族会	依存症の自助団体・回復施設	職親会	その他	計
精神保健福祉センター	-	-	49	-	-	49
保健所総数	23	29	22	-	36	110
高松市	-	9	-	-	-	9
東 讃	-	11	-	-	-	11
小 豆	12	7	-	-	-	19
中 讃	-	1	11	-	36	48
西 讃	11	1	11	-	-	23

5 難病

第17表 特定疾患医療受給者証所持者数（1/5）

平成28年度末現在

区 分	総数	0～9歳	10～19歳	20～29歳	30～39歳	40～49歳	50～59歳	60～69歳	70～74歳	75歳以上
球脊髄性筋萎縮症	1	-	-	-	-	-	-	-	-	1
筋萎縮性側索硬化症	123	-	-	-	3	5	12	37	26	40
脊髄性筋萎縮症	1	-	1	-	-	-	-	-	-	-
原発性側索硬化症	-	-	-	-	-	-	-	-	-	-
進行性核上性麻痺	76	-	-	-	-	-	-	14	12	50
パーキンソン病	1,314	-	-	-	1	8	71	264	216	754
大脳皮質基底核変性症	21	-	-	-	-	-	-	8	3	10
ハンチントン病	9	-	-	-	-	1	1	2	2	3
神経有棘赤血球症	-	-	-	-	-	-	-	-	-	-
シャルコー・マリー・トゥース病	3	-	-	-	-	2	1	-	-	-
重症筋無力症	234	1	1	5	14	28	35	44	20	86
先天性筋無力症候群	-	-	-	-	-	-	-	-	-	-
多発性硬化症／視神経脊髄炎	183	-	3	17	29	47	38	37	2	10
慢性炎症性脱髄性多発神経炎／多巣性運動ニューロパチー	69	-	1	2	3	7	18	22	5	11
封入体筋炎	2	-	-	-	-	-	-	-	1	1
クロウ・深瀬症候群	-	-	-	-	-	-	-	-	-	-
多系統萎縮症	121	-	-	-	-	1	5	32	25	58
脊髄小脳変性症(多系統萎縮症を除く。)	190	1	-	2	4	12	23	46	28	74
ライゾーム病	11	-	-	4	2	-	2	2	1	-
副腎白質ジストロフィー	1	-	-	1	-	-	-	-	-	-
ミトコンドリア病	11	-	-	2	2	1	2	1	1	2
もやもや病	149	1	13	8	17	42	31	21	7	9
プリオン病	2	-	-	-	-	-	1	-	-	1
亜急性硬化性全脳炎	1	-	-	-	1	-	-	-	-	-
進行性多巣性白質脳症	-	-	-	-	-	-	-	-	-	-
HTLV-1 関連脊髄症	1	-	-	-	-	-	-	1	-	-
特発性基底核石灰化症	-	-	-	-	-	-	-	-	-	-
全身性アミロイドーシス	25	-	-	-	-	1	-	15	2	7
ウルリッヒ病	1	-	-	1	-	-	-	-	-	-
遠位型ミオパチー	1	-	-	-	-	1	-	-	-	-
バスレムミオパチー	-	-	-	-	-	-	-	-	-	-
自己食空胞性ミオパチー	-	-	-	-	-	-	-	-	-	-
シュワルツ・ヤンペル症候群	-	-	-	-	-	-	-	-	-	-
神経線維腫症	34	-	4	4	2	12	5	5	1	1
天疱瘡	44	-	-	-	2	4	7	10	8	13
表皮水疱症	6	-	1	-	1	-	1	2	-	1

区 分	総 数	0～9歳	10～19歳	20～29歳	30～39歳	40～49歳	50～59歳	60～69歳	70～74歳	75歳以上
膿疱性乾癬(汎発型)	30	-	-	-	3	6	1	6	4	10
ステイヴンズ・ジョンソン症候群	3	-	-	1	-	-	1	-	-	1
中毒性表皮壊死症	1	-	-	1	-	-	-	-	-	-
高安静脈炎	63	-	6	7	6	7	6	10	3	18
巨細胞性動脈炎	5	-	-	-	-	-	1	1	1	2
結節性多発動脈炎	41	-	-	1	2	3	5	16	5	9
顕微鏡的多発血管炎	89	-	-	-	1	1	7	21	15	44
多発血管炎性肉芽腫症	34	-	-	-	1	3	5	15	2	8
好酸球性多発血管炎性肉芽腫症	15	-	-	1	-	4	1	4	1	4
悪性関節リウマチ	70	-	-	-	2	3	9	24	12	20
バージャー病	48	-	-	-	-	6	6	15	8	13
原発性抗リン脂質抗体症候群	3	-	-	-	2	1	-	-	-	-
全身性エリテマトーデス	484	-	3	29	78	110	92	81	33	58
皮膚筋炎／多発性筋炎	250	-	2	2	8	30	32	80	38	58
全身性強皮症	265	-	-	1	4	19	32	88	40	81
混合性結合組織病	129	-	-	10	14	20	22	37	8	18
シェーグレン症候群	69	-	-	5	4	8	12	19	6	15
成人スチル病	20	-	1	1	1	4	7	5	1	-
再発性多発軟骨炎	7	-	-	-	-	1	3	3	-	-
ベーチェット病	171	-	1	5	20	36	29	36	16	28
特発性拡張型心筋症	275	-	2	3	8	37	53	84	29	59
肥大型心筋症	37	-	-	-	3	-	3	15	9	7
拘束型心筋症	1	-	-	-	-	-	1	-	-	-
再生不良性貧血	103	-	3	4	7	7	12	23	13	34
自己免疫性溶血性貧血	12	-	-	-	-	1	-	5	2	4
発作性夜間ヘモグロビン尿症	3	-	-	-	-	2	-	1	-	-
特発性血小板減少性紫斑病	225	1	2	14	11	15	21	48	14	99
血栓性血小板減少性紫斑病	2	-	-	-	1	-	-	-	-	1
原発性免疫不全症候群	13	-	1	3	2	4	2	1	-	-
Ig A 腎症	81	-	1	5	12	17	15	17	6	8
多発性嚢胞腎	67	-	-	3	11	11	14	16	6	6
黄色靭帯骨化症	62	-	-	-	-	5	6	24	9	18
後縦靭帯骨化症	416	-	-	1	2	16	37	134	70	156
広範脊柱管狭窄症	38	-	-	-	-	1	2	9	8	18
特発性大腿骨頭壊死症	104	-	-	2	6	10	19	39	4	24
下垂体性ADH 分泌異常症	19	-	2	3	5	3	3	2	-	1
下垂体性TSH 分泌亢進症	1	-	-	-	1	-	-	-	-	-
下垂体性PRL 分泌亢進症	19	-	1	2	3	12	1	-	-	-

第17表つづき (2/5)

平成28年度末現在

区 分	総 数	0～9歳	10～19歳	20～29歳	30～39歳	40～49歳	50～59歳	60～69歳	70～74歳	75歳以上
クッシング病	11	-	-	2	1	2	2	3	-	1
下垂体性ゴナドトロピン分泌亢進症	-	-	-	-	-	-	-	-	-	-
下垂体性成長ホルモン分泌亢進症	55	-	-	1	5	11	6	19	8	5
下垂体前葉機能低下症	155	-	5	18	17	30	15	28	19	23
家族性高コレステロール血症(ホモ接合体)	-	-	-	-	-	-	-	-	-	-
甲状腺ホルモン不応症	1	-	-	1	-	-	-	-	-	-
先天性副腎皮質酵素欠損症	2	-	-	1	-	1	-	-	-	-
先天性副腎低形成症	-	-	-	-	-	-	-	-	-	-
アンジソン病	4	-	-	-	1	-	-	2	-	1
サルコイドーシス	191	-	-	1	7	11	27	55	30	60
特発性間質性肺炎	100	-	-	-	1	2	7	21	20	49
肺動脈性肺高血圧症	26	-	-	1	4	5	3	6	3	4
肺静脈閉塞症/肺毛細血管腫症	1	-	-	-	-	-	-	-	-	1
慢性血栓塞栓性肺高血圧症	32	-	-	-	3	3	2	10	2	12
リンパ脈管筋腫症	4	-	-	-	-	2	1	1	-	-
網膜色素変性症	196	-	1	6	9	11	22	59	23	65
バッド・キアリ症候群	-	-	-	-	-	-	-	-	-	-
特発性門脈圧亢進症	3	-	-	1	-	2	-	-	-	-
原発性胆汁性肝硬変	274	-	-	1	5	17	33	101	42	75
原発性硬化性胆管炎	4	-	-	-	-	1	-	-	2	1
自己免疫性肝炎	22	-	-	1	1	1	4	7	2	6
クローン病	336	-	6	60	80	88	48	35	6	13
潰瘍性大腸炎	1,180	1	14	96	179	282	209	229	55	115
好酸球性消化管疾患	9	-	1	1	-	3	1	2	1	-
慢性特発性偽性腸閉塞症	-	-	-	-	-	-	-	-	-	-
巨大膀胱短小結腸腸管蠕動不全症	-	-	-	-	-	-	-	-	-	-
腸管神経節細胞僅少症	-	-	-	-	-	-	-	-	-	-
ルビンシュタイン・テイビ症候群	-	-	-	-	-	-	-	-	-	-
CFC 症候群	-	-	-	-	-	-	-	-	-	-
コステロ症候群	-	-	-	-	-	-	-	-	-	-
チャージ症候群	-	-	-	-	-	-	-	-	-	-
クリオピリン関連周期熱症候群	2	-	-	-	1	-	1	-	-	-
全身型若年性特発性関節炎	2	-	1	1	-	-	-	-	-	-
TNF 受容体関連周期性症候群	1	-	-	-	1	-	-	-	-	-
非典型溶血性尿毒症症候群	1	-	-	-	-	-	-	1	-	-
ブラウ症候群	-	-	-	-	-	-	-	-	-	-
先天性ミオパチー	1	-	-	-	-	-	-	-	1	-

区 分	総 数	0～9歳	10～19歳	20～29歳	30～39歳	40～49歳	50～59歳	60～69歳	70～74歳	75歳以上
マリネスコ・シェーグレン症候群	-	-	-	-	-	-	-	-	-	-
筋ジストロフィー	73	-	6	17	11	9	11	13	3	3
非ジストロフィー性ミオトニー症候群	-	-	-	-	-	-	-	-	-	-
遺伝性周期性四肢麻痺	-	-	-	-	-	-	-	-	-	-
アトピー性脊髄炎	-	-	-	-	-	-	-	-	-	-
脊髄空洞症	7	-	-	-	-	2	3	1	1	-
脊髄髄膜瘤	-	-	-	-	-	-	-	-	-	-
アイザックス症候群	-	-	-	-	-	-	-	-	-	-
遺伝性ジストニア	-	-	-	-	-	-	-	-	-	-
神経フェリチン症	-	-	-	-	-	-	-	-	-	-
脳表ヘモジデリン沈着症	1	-	-	-	-	-	-	-	1	-
禿頭と変形性脊椎症を伴う常染色体劣性白質脳症	-	-	-	-	-	-	-	-	-	-
皮質下梗塞と白質脳症を伴う常染色体優性脳動脈症	1	-	-	-	-	-	-	1	-	-
神経軸索スフェロイド形成を伴う遺伝性びまん性白質脳症	-	-	-	-	-	-	-	-	-	-
ペリー症候群	-	-	-	-	-	-	-	-	-	-
前頭側頭葉変性症	4	-	-	-	-	-	-	2	2	-
ピッカースタッフ脳幹脳炎	1	-	1	-	-	-	-	-	-	-
痙攣重積型(二相性)急性脳症	-	-	-	-	-	-	-	-	-	-
先天性無痛無汗症	-	-	-	-	-	-	-	-	-	-
アレキサンダー病	-	-	-	-	-	-	-	-	-	-
先天性核上性球麻痺	-	-	-	-	-	-	-	-	-	-
メビウス症候群	-	-	-	-	-	-	-	-	-	-
中隔視神経形成異常症/ドモルシア症候群	-	-	-	-	-	-	-	-	-	-
アイカルディ症候群	-	-	-	-	-	-	-	-	-	-
片側巨脳症	-	-	-	-	-	-	-	-	-	-
限局性皮質異形成	-	-	-	-	-	-	-	-	-	-
神経細胞移動異常症	-	-	-	-	-	-	-	-	-	-
先天性大脳白質形成不全症	-	-	-	-	-	-	-	-	-	-
ドラバ症候群	-	-	-	-	-	-	-	-	-	-
海馬硬化を伴う内側側頭葉てんかん	-	-	-	-	-	-	-	-	-	-
ミオクロニー欠伸てんかん	-	-	-	-	-	-	-	-	-	-
ミオクロニー脱力発作を伴うてんかん	-	-	-	-	-	-	-	-	-	-
レノックス・ガストー症候群	-	-	-	-	-	-	-	-	-	-
ウエスト症候群	-	-	-	-	-	-	-	-	-	-
大田原症候群	-	-	-	-	-	-	-	-	-	-
早期ミオクロニー脳症	-	-	-	-	-	-	-	-	-	-
遊走性焦点発作を伴う乳児てんかん	-	-	-	-	-	-	-	-	-	-
片側痙攣・片麻痺・てんかん症候群	-	-	-	-	-	-	-	-	-	-

第17表つき (3/5)

平成28年度末現在

区 分	総 数	0～9歳	10～19歳	20～29歳	30～39歳	40～49歳	50～59歳	60～69歳	70～74歳	75歳以上
環状20 番染色体症候群	-	-	-	-	-	-	-	-	-	-
ラスムッセン脳炎	-	-	-	-	-	-	-	-	-	-
P C D H 19 関連症候群	-	-	-	-	-	-	-	-	-	-
難治顔回部分発作重積型急性脳炎	-	-	-	-	-	-	-	-	-	-
徐波睡眠期持続性棘徐波を示すてんかん性脳症	-	-	-	-	-	-	-	-	-	-
ランドウ・クレフナー症候群	-	-	-	-	-	-	-	-	-	-
レット症候群	1	-	-	1	-	-	-	-	-	-
スタージ・ウェーバー症候群	2	1	1	-	-	-	-	-	-	-
結節性硬化症	2	-	-	2	-	-	-	-	-	-
色素性乾皮症	1	-	-	-	-	-	-	-	1	-
先天性魚鱗癬	1	-	-	-	-	-	1	-	-	-
家族性良性慢性天疱瘡	-	-	-	-	-	-	-	-	-	-
類天疱瘡(後天性表皮水疱症を含む。)	18	-	-	-	-	-	4	6	2	6
特発性後天性全身性無汗症	-	-	-	-	-	-	-	-	-	-
眼皮膚白皮症	-	-	-	-	-	-	-	-	-	-
肥厚性皮膚骨膜炎	-	-	-	-	-	-	-	-	-	-
弾性線維性仮性黄色腫	-	-	-	-	-	-	-	-	-	-
マルファン症候群	8	-	1	1	4	1	1	-	-	-
エーラス・ダンロス症候群	1	-	-	-	1	-	-	-	-	-
メンケス病	-	-	-	-	-	-	-	-	-	-
オクシピタル・ホーン症候群	-	-	-	-	-	-	-	-	-	-
ウィルソン病	3	-	-	2	-	1	-	-	-	-
低ホスファターゼ症	-	-	-	-	-	-	-	-	-	-
V A T E R 症候群	-	-	-	-	-	-	-	-	-	-
那須・ハコラ病	-	-	-	-	-	-	-	-	-	-
ウィーバー症候群	-	-	-	-	-	-	-	-	-	-
コフィン・ローリー症候群	-	-	-	-	-	-	-	-	-	-
有馬症候群	-	-	-	-	-	-	-	-	-	-
モワット・ウィルソン症候群	-	-	-	-	-	-	-	-	-	-
ウィリアムズ症候群	-	-	-	-	-	-	-	-	-	-
A T R - X 症候群	1	1	-	-	-	-	-	-	-	-
クルーゾン症候群	-	-	-	-	-	-	-	-	-	-
アペール症候群	-	-	-	-	-	-	-	-	-	-
ファイファー症候群	-	-	-	-	-	-	-	-	-	-
アントレー・ピクスラー症候群	-	-	-	-	-	-	-	-	-	-
コフィン・シリス症候群	-	-	-	-	-	-	-	-	-	-
ロスマンド・トムソン症候群	-	-	-	-	-	-	-	-	-	-

区 分	総 数	0～9歳	10～19歳	20～29歳	30～39歳	40～49歳	50～59歳	60～69歳	70～74歳	75歳以上
歌舞伎症候群	-	-	-	-	-	-	-	-	-	-
多脾症候群	-	-	-	-	-	-	-	-	-	-
無脾症候群	-	-	-	-	-	-	-	-	-	-
鯉耳腎症候群	-	-	-	-	-	-	-	-	-	-
ウェルナー症候群	-	-	-	-	-	-	-	-	-	-
コケイン症候群	-	-	-	-	-	-	-	-	-	-
ブラダー・ウィリ症候群	-	-	-	-	-	-	-	-	-	-
ソトス症候群	-	-	-	-	-	-	-	-	-	-
ヌーナン症候群	-	-	-	-	-	-	-	-	-	-
ヤング・シンプソン症候群	-	-	-	-	-	-	-	-	-	-
1 p 36 欠失症候群	-	-	-	-	-	-	-	-	-	-
4 p 欠失症候群	-	-	-	-	-	-	-	-	-	-
5 p 欠失症候群	-	-	-	-	-	-	-	-	-	-
第14 番染色体父親性ダイソミー症候群	-	-	-	-	-	-	-	-	-	-
アンジェルマン症候群	-	-	-	-	-	-	-	-	-	-
スミス・マギニス症候群	-	-	-	-	-	-	-	-	-	-
22 q 11.2 欠失症候群	-	-	-	-	-	-	-	-	-	-
エマズエル症候群	1	-	1	-	-	-	-	-	-	-
脆弱X 症候群関連疾患	-	-	-	-	-	-	-	-	-	-
脆弱X 症候群	-	-	-	-	-	-	-	-	-	-
総動脈幹遺残症	-	-	-	-	-	-	-	-	-	-
修正大血管転位症	1	-	-	1	-	-	-	-	-	-
完全大血管転位症	1	-	1	-	-	-	-	-	-	-
単心室症	-	-	-	-	-	-	-	-	-	-
左心低形成症候群	-	-	-	-	-	-	-	-	-	-
三尖弁閉鎖症	-	-	-	-	-	-	-	-	-	-
心室中隔欠損を伴わない肺動脈閉鎖症	-	-	-	-	-	-	-	-	-	-
心室中隔欠損を伴う肺動脈閉鎖症	-	-	-	-	-	-	-	-	-	-
ファロー四徴症	2	-	-	-	-	1	-	1	-	-
両大血管右室起始症	-	-	-	-	-	-	-	-	-	-
エプスタイン病	-	-	-	-	-	-	-	-	-	-
アルポート症候群	-	-	-	-	-	-	-	-	-	-
ギャロウェイ・モワト症候群	-	-	-	-	-	-	-	-	-	-
急速進行性糸球体腎炎	8	-	-	-	-	-	-	1	4	3
抗糸球体基底膜腎炎	-	-	-	-	-	-	-	-	-	-
一次性ネフローゼ症候群	242	-	2	20	26	19	24	70	28	53
一次性膜性増殖性糸球体腎炎	-	-	-	-	-	-	-	-	-	-
紫斑病性腎炎	13	-	-	2	1	2	1	6	-	1

第17表つき (4/5)

平成28年度末現在

区 分	総 数	0～9歳	10～19歳	20～29歳	30～39歳	40～49歳	50～59歳	60～69歳	70～74歳	75歳以上
先天性腎性尿崩症	1	-	-	-	-	-	-	1	-	-
間質性膀胱炎(ハンナ型)	6	-	-	-	1	-	1	1	1	2
オスラー病	6	-	-	2	-	-	1	2	-	1
閉塞性細気管支炎	-	-	-	-	-	-	-	-	-	-
肺胞蛋白症(自己免疫性又は先天性)	1	-	-	-	-	1	-	-	-	-
肺胞低換気症候群	-	-	-	-	-	-	-	-	-	-
α1-アンチトリプシン欠乏症	-	-	-	-	-	-	-	-	-	-
カーニー複合	-	-	-	-	-	-	-	-	-	-
ウォルフラム症候群	-	-	-	-	-	-	-	-	-	-
ペルオキシソーム病(副腎白質ジストロフィーを除く。)	-	-	-	-	-	-	-	-	-	-
副甲状腺機能低下症	2	-	-	1	-	-	1	-	-	-
偽性副甲状腺機能低下症	4	-	-	2	2	-	-	-	-	-
副腎皮質刺激ホルモン不応症	-	-	-	-	-	-	-	-	-	-
ビタミンD 抵抗性くる病/骨軟化症	-	-	-	-	-	-	-	-	-	-
ビタミンD 依存性くる病/骨軟化症	-	-	-	-	-	-	-	-	-	-
フェニルケトン尿症	1	-	-	-	-	-	1	-	-	-
高チロシン血症1型	1	-	-	1	-	-	-	-	-	-
高チロシン血症2型	-	-	-	-	-	-	-	-	-	-
高チロシン血症3型	-	-	-	-	-	-	-	-	-	-
メープルシロップ尿症	-	-	-	-	-	-	-	-	-	-
プロピオン酸血症	-	-	-	-	-	-	-	-	-	-
メチルマロン酸血症	-	-	-	-	-	-	-	-	-	-
イソ吉草酸血症	-	-	-	-	-	-	-	-	-	-
グルコーストランスポーター1欠損症	-	-	-	-	-	-	-	-	-	-
グルタル酸血症1型	-	-	-	-	-	-	-	-	-	-
グルタル酸血症2型	-	-	-	-	-	-	-	-	-	-
尿素サイクル異常症	-	-	-	-	-	-	-	-	-	-
リジン尿性蛋白不耐症	-	-	-	-	-	-	-	-	-	-
先天性葉酸吸収不全	-	-	-	-	-	-	-	-	-	-
ポルフィリン症	1	-	-	1	-	-	-	-	-	-
複合カルボキシラーゼ欠損症	-	-	-	-	-	-	-	-	-	-
筋型糖原病	-	-	-	-	-	-	-	-	-	-
肝型糖原病	-	-	-	-	-	-	-	-	-	-
ガラクトース-1-リン酸ウリジルトランスフェラーゼ欠損症	-	-	-	-	-	-	-	-	-	-
レシチンコレステロールアシルトランスフェラーゼ欠損症	-	-	-	-	-	-	-	-	-	-
システロール血症	-	-	-	-	-	-	-	-	-	-
タンジール病	-	-	-	-	-	-	-	-	-	-

区 分	総 数	0～9歳	10～19歳	20～29歳	30～39歳	40～49歳	50～59歳	60～69歳	70～74歳	75歳以上
原発性高カイクロミクロン血症	-	-	-	-	-	-	-	-	-	-
脳髄黄色腫症	-	-	-	-	-	-	-	-	-	-
無βリボタンパク血症	-	-	-	-	-	-	-	-	-	-
脂肪萎縮症	-	-	-	-	-	-	-	-	-	-
家族性地中海熱	-	-	-	-	-	-	-	-	-	-
高IgD症候群	-	-	-	-	-	-	-	-	-	-
中條・西村症候群	-	-	-	-	-	-	-	-	-	-
化膿性無菌性関節炎・壊疽性膿皮症・ア クネ症候群	1	-	-	-	1	-	-	-	-	-
慢性再発性多発性骨髄炎	1	-	-	-	-	1	-	-	-	-
強直性脊椎炎	15	-	-	2	2	2	3	4	1	1
進行性骨化性線維異形成症	-	-	-	-	-	-	-	-	-	-
肋骨異常を伴う先天性側弯症	-	-	-	-	-	-	-	-	-	-
骨形成不全症	-	-	-	-	-	-	-	-	-	-
タナトフォリック骨異形成症	-	-	-	-	-	-	-	-	-	-
軟骨無形成症	1	-	-	1	-	-	-	-	-	-
リンパ管腫症/ ゴーハム病	-	-	-	-	-	-	-	-	-	-
巨大リンパ管奇形(頸部顔面病変)	-	-	-	-	-	-	-	-	-	-
巨大静脈奇形(頸部口腔咽頭びまん性病変)	1	-	1	-	-	-	-	-	-	-
巨大動静脈奇形(頸部顔面又は四肢病変)	-	-	-	-	-	-	-	-	-	-
クリッペル・トレノネー・ウェーバー症候群	2	-	-	-	1	-	-	1	-	-
先天性赤血球形成異常性貧血	-	-	-	-	-	-	-	-	-	-
後天性赤芽球癆	6	-	-	-	1	1	-	1	-	3
ダイヤモンド・ブラックファン貧血	-	-	-	-	-	-	-	-	-	-
ファンコニ貧血	1	-	-	1	-	-	-	-	-	-
遺伝性鉄芽球性貧血	1	-	-	-	1	-	-	-	-	-
エプスタイン症候群	-	-	-	-	-	-	-	-	-	-
自己免疫性出血病XIII	-	-	-	-	-	-	-	-	-	-
クロンカイト・カナダ症候群	1	-	-	-	-	-	-	-	-	1
非特異性多発性小腸潰瘍症	-	-	-	-	-	-	-	-	-	-
ヒルシュスブルング病(全結腸型又は小腸型)	-	-	-	-	-	-	-	-	-	-
総排泄腔外反症	-	-	-	-	-	-	-	-	-	-
総排泄腔遺残	-	-	-	-	-	-	-	-	-	-
先天性横隔膜ヘルニア	-	-	-	-	-	-	-	-	-	-
乳幼児肝巨大血管腫	-	-	-	-	-	-	-	-	-	-
胆道閉鎖症	3	-	-	2	1	-	-	-	-	-
アラジール症候群	-	-	-	-	-	-	-	-	-	-
遺伝性睪炎	-	-	-	-	-	-	-	-	-	-
嚢胞性線維症	-	-	-	-	-	-	-	-	-	-

第17表つづき (5/5)

平成28年度末現在

区 分	総 数	0～9歳	10～19歳	20～29歳	30～39歳	40～49歳	50～59歳	60～69歳	70～74歳	75歳以上
I g G 4 関連疾患	14	-	-	-	-	1	1	3	3	6
黄斑ジストロフィー	-	-	-	-	-	-	-	-	-	-
レーベル遺伝性視神経症	1	-	-	-	-	1	-	-	-	-
アッシュヤー症候群	-	-	-	-	-	-	-	-	-	-
若年発症型両側性感音難聴	-	-	-	-	-	-	-	-	-	-
遅発性内リンパ水腫	-	-	-	-	-	-	-	-	-	-
好酸球性副鼻腔炎	90	-	-	3	3	19	25	28	8	4
スモン	11	-	-	-	-	-	1	-	-	10
難治性の肝炎のうちの劇症肝炎	-	-	-	-	-	-	-	-	-	-
重症急性膵炎	1	-	-	-	-	-	1	-	-	-
プリオン病(ヒト由来乾燥硬膜移植による クロイツフェルト・ヤコブ病に限る。)	-	-	-	-	-	-	-	-	-	-
合 計	9,088	7	91	404	670	1,108	1,174	2,163	992	2,479

第18表 難病相談・機能訓練・訪問指導件数，保健所別

平成28年度

区 分	相 談		機 能 訓 練		訪 問 指 導		電話相談 延 人 員	患者・家族に 対する学習会	
	実人員	延人員	実人員	延人員	実人員	延人員		開催回数	延人員
総 数	783	1,966	-	-	231	660	873	27	487
高 松 市	15	21	-	-	63	244	376	2	38
東 讃	596	745	-	-	95	168	305	3	71
小 豆	50	414	-	-	9	40	97	5	78
中 讃	105	764	-	-	49	171	79	11	167
西 讃	17	22	-	-	15	37	16	6	133

第19表 給食施設数

平成28年度末現在

区分	総施設数	管理栄養士のみの施設		管理栄養士・栄養士どちらもいる施設			栄養士のみの施設		管理栄養士・栄養士どちらもいない施設数	
		施設数	管理栄養士数	施設数	管理栄養士数	栄養士数	施設数	栄養士数		
特定給食施設	1 学校	110	55	61	9	15	13	19	34	27
	2 病院	57	23	88	34	132	79	-	-	-
	3 介護老人保健施設	41	23	35	18	30	26	-	-	-
	4 老人福祉施設	78	38	53	30	42	36	4	6	6
	5 児童福祉施設	143	8	9	14	19	20	55	83	66
	6 社会福祉施設	12	5	9	6	6	6	1	2	-
	7 事業所	30	-	-	3	3	4	4	4	23
	8 寄宿舎	11	2	2	-	-	-	5	5	4
	9 矯正施設	2	1	1	-	-	-	-	-	1
	10 自衛隊	1	1	1	-	-	-	-	-	-
	11 一般給食センター	-	-	-	-	-	-	-	-	-
	12 その他	4	-	-	-	-	-	1	1	3
	計	489	156	259	114	247	184	89	135	130
その他の給食施設	1 学校	6	1	1	-	-	-	1	1	4
	2 病院	30	22	37	8	12	9	-	-	-
	3 介護老人保健施設	7	2	2	4	5	4	-	-	1
	4 老人福祉施設	89	21	23	12	13	17	29	33	27
	5 児童福祉施設	53	3	3	3	3	3	16	21	31
	6 社会福祉施設	14	6	6	1	2	1	1	1	6
	7 事業所	17	-	-	-	-	-	3	3	14
	8 寄宿舎	5	-	-	-	-	-	1	1	4
	9 矯正施設	2	-	-	-	-	-	-	-	2
	10 自衛隊	-	-	-	-	-	-	-	-	-
	11 一般給食センター	-	-	-	-	-	-	-	-	-
	12 その他	11	3	7	1	2	1	3	7	4
	計	234	58	79	29	37	35	54	67	93
合計	723	214	338	143	284	219	143	202	223	

第20表 健康増進指導件数，保健所別

平成28年度

区 分	個別指導延人員					集団指導延人員					衛生教育	
	栄 養 指 導	運 動 指 導	休 養 指 導	禁 煙 指 導	その他	栄 養 指 導	運 動 指 導	休 養 指 導	禁 煙 指 導	その他	回 数	延人員
総 数	13,262	134	189	9	1,900	12,562	1,222	-	71	370	1,649	52,710
高 松 市	10,720	2	189	9	1,900	9,157	891	-	71	370	1,195	37,548
東 讃	155	107	-	-	-	329	113	-	-	-	95	4,414
小 豆	460	-	-	-	-	38	-	-	-	-	52	1,719
中 讃	882	-	-	-	-	1,983	167	-	-	-	247	6,852
西 讃	1,045	25	-	-	-	1,055	51	-	-	-	60	2,177

第21表 栄養管理指導・栄養及び運動指導，保健所別

平成28年度

区 分	栄養管理指導を受けた延施設数				栄養・運動指導を受けた延人員			
	総 数	特定給食施設		その他の給食施設	総 数	特定給食施設		その他の給食施設
		1 回 100食以上又は1日250食以上	1 回 300食以上又は1日750食以上			1 回 100食以上又は1日250食以上	1 回 300食以上又は1日750食以上	
総 数	842	445	123	274	111	74	13	24
高 松 市	314	172	74	68	111	74	13	24
東 讃	144	65	13	66	-	-	-	-
小 豆	38	10	6	22	-	-	-	-
中 讃	266	151	12	103	-	-	-	-
西 讃	80	47	18	15	-	-	-	-

7 食品衛生

第22表 食品関係営業施設数，年次別

区 分	18年度	19年度	20年度	21年度	22年度	23年度	24年度	25年度	26年度	27年度	28年度
営業施設数	34,533	34,099	34,283	33,920	33,567	32,700	32,644	32,896	32,979	32,906	32,605
前年比	98.4	98.7	100.5	98.9	99.0	97.4	99.8	100.8	100.3	99.8	99.1
1施設あたりの人口	29.2	29.5	29.3	29.5	29.7	30.3	30.3	30.0	29.7	29.7	29.8

第23表 食品関係営業許可

区 分		営業施設数 (年度末現在)	営業許可施設数(年度中)		廃業施設数 (年度中)
			継 続	新 規	
総 数		32,605	3,380	3,210	3,479
許 可 を 要 す る も の	総 数	21,293	3,380	3,210	3,479
	飲食店営業				
	一般食堂・レストラン等	6,262	995	493	547
	仕出し屋・弁当屋	442	67	23	28
	旅館	389	111	15	29
	その他	3,943	519	1,496	1,508
	菓子(パンを含む)製造業	1,625	243	327	301
	乳 処 理 業	5	-	-	1
	特別牛乳さく取処理業	-	-	-	-
	乳 製 品 製 造 業	9	-	1	2
	集 乳 業	1	-	-	-
	魚 介 類 販 売 業	1,184	167	95	97
	魚介類せり売り営業	14	5	-	1
	魚 肉 ね り 製 品 製 造 業	49	13	2	5
	食品の冷凍又は冷蔵業	239	43	12	11
	かん詰め又はびん詰め食品製造業(上記及び下記以外)	118	13	11	6
	喫 茶 店 営 業	1,695	293	268	371
	(再掲)自動販売機	1,492	267	170	266
	あ ん 類 製 造 業	10	3	-	-
	アイスクリーム類製造業	285	56	37	23
	乳 類 販 売 業	1,893	304	180	274
食 肉 処 理 業	174	41	3	10	
食 肉 販 売 業	1,223	198	135	134	
食 肉 製 品 製 造 業	14	4	-	1	
乳 酸 菌 飲 料 製 造 業	-	-	-	1	
食 用 油 脂 製 造 業	52	7	8	-	
マ ー ガ リ ン 又 は ショ ー ト ニ ン グ 製 造 業	-	-	-	-	
み そ 製 造 業	73	9	3	2	
醬 油 製 造 業	57	21	3	-	
ソ ー ス 類 製 造 業	68	14	3	3	

及び処分状況（業種別）（1/2）

平成28年度

処 分 件 数（年度中）						告 発 件 数（年度中）		調査・監視 指導施設数 （年度中）
営業許可 取消命令	営業禁止 命令	営業停止 命令	改善命令	物品廃棄 命令	その他	無許可営業	その他	
-	-	10	-	-	1	-	-	21,133
-	-	10	-	-	1	-	-	13,465
-	-	3	-	-	-	-	-	2,398
-	-	1	-	-	-	-	-	241
-	-	-	-	-	-	-	-	279
-	-	5	-	-	-	-	-	2,660
-	-	-	-	-	-	-	-	1,089
-	-	-	-	-	-	-	-	32
-	-	-	-	-	-	-	-	-
-	-	-	-	-	-	-	-	34
-	-	-	-	-	-	-	-	-
-	-	1	-	-	-	-	-	1,109
-	-	-	-	-	-	-	-	28
-	-	-	-	-	-	-	-	63
-	-	-	-	-	-	-	-	212
-	-	-	-	-	-	-	-	96
-	-	-	-	-	-	-	-	1,059
-	-	-	-	-	-	-	-	942
-	-	-	-	-	-	-	-	19
-	-	-	-	-	1	-	-	297
-	-	-	-	-	-	-	-	1,330
-	-	-	-	-	-	-	-	214
-	-	-	-	-	-	-	-	1,166
-	-	-	-	-	-	-	-	39
-	-	-	-	-	-	-	-	1
-	-	-	-	-	-	-	-	29
-	-	-	-	-	-	-	-	-
-	-	-	-	-	-	-	-	42
-	-	-	-	-	-	-	-	53
-	-	-	-	-	-	-	-	45

第23表つづき (2/2)

区 分		営業施設数 (年度末現在)	営業許可施設数(年度中)		廃業施設数 (年度中)
			継 続	新 規	
許 可 を 要 す る も の	酒 類 製 造 業	15	-	1	-
	豆 腐 製 造 業	75	11	6	14
	納 豆 製 造 業	2	1	-	-
	め ん 類 製 造 業	750	143	46	60
	そ う ざ い 製 造 業	543	80	39	47
	添加物(法第11条第1項の規定により 規格が定められたものに限る)製造業	28	8	1	-
	食 品 の 放 射 線 照 射 業	-	-	-	-
	清 涼 飲 料 水 製 造 業	35	6	1	2
	氷 雪 製 造 業	5	2	-	-
	氷 雪 販 売 業	16	3	1	1
	総 数	11,312			
許 可 を 要 し な い も の	給 食 施 設				
	学 校	153			
	病 院 ・ 診 療 所	144			
	事 業 所	56			
	そ の 他	652			
	乳 さ く 取 業	142			
	食 品 製 造 業	318			
	野 菜 果 物 販 売 業	1,683			
	そ う ざ い 販 売 業	910			
	菓 子 (パンを含む) 販 売 業	3,890			
	食 品 販 売 業 (上 記 以 外)	1,653			
	添加物(法第11条第1項の規定により 規格が定められたものを除く)製造業	2			
添 加 物 の 販 売 業	1,076				
氷 雪 採 取 業	-				
器 具 ・ 容 器 包 装 お も ち ゃ の 製 造 業 又 は 販 売 業	633				

処 分 件 数 (年度中)						告 発 件 数 (年度中)		調査・監視 指導施設数 (年度中)
営業許可 取消命令	営業禁止 令	営業停止 令	改善命令	物品廃棄 令	その他	無許可営業	その他	
-	-	-	-	-	-	-	-	7
-	-	-	-	-	-	-	-	65
-	-	-	-	-	-	-	-	-
-	-	-	-	-	-	-	-	372
-	-	-	-	-	-	-	-	421
-	-	-	-	-	-	-	-	22
-	-	-	-	-	-	-	-	-
-	-	-	-	-	-	-	-	29
-	-	-	-	-	-	-	-	5
-	-	-	-	-	-	-	-	9
	-	-		-	-		-	7,668
	-	-		-	-		-	73
	-	-		-	-		-	7
	-	-		-	-		-	21
	-	-		-	-		-	234
	-	-		-	-		-	2
	-	-		-	-		-	278
	-	-		-	-		-	967
	-	-		-	-		-	1,110
	-	-		-	-		-	1,525
	-	-		-	-		-	1,691
	-	-		-	-		-	-
	-	-		-	-		-	888
	-	-		-	-		-	-
	-	-		-	-		-	872

第24表 食品等の収去試験

区 分 食 品 名		試 験 し た 収 去 検 体 数 (実 数)	不 良 検 体 数 (実 数)	大 腸 菌 群 異 物	
				大 腸 菌 群	異 物
総 数		2,043	23	5	-
魚 介 類		109	-	-	-
冷 凍 食 品	無 加 熱 摂 取 冷 凍 食 品	25	-	-	-
	凍 結 直 前 に 加 熱 さ れ た 加 熱 後 摂 取 冷 凍 食 品	27	-	-	-
	凍 結 直 前 未 加 熱 の 加 熱 後 摂 取 冷 凍 食 品	57	-	-	-
	生 食 用 冷 凍 鮮 魚 介 類	-	-	-	-
魚 介 類 加 工 品 (かん 詰 , びん 詰 を 除 く)		226	1	-	-
肉 卵 類 及 び そ の 加 工 品 (かん 詰 , びん 詰 を 除 く)		326	1	-	-
乳 製 品		77	-	-	-
乳 類 加 工 品 (アイス クリーム 類 を 除 き マ ー ガ リ ン を 含 む)		33	2	-	-
ア イ ス ク リ ー ム 類 ・ 氷 菓		65	5	5	-
穀 類 及 び そ の 加 工 品 (かん 詰 , びん 詰 を 除 く)		214	1		-
野 菜 類 , 果 物 及 び そ の 加 工 品 (かん 詰 , びん 詰 を 除 く)		392	1		-
菓 子 類		151	4	-	-
清 涼 飲 料 水		-	-	-	-
酒 精 飲 料		33	-		-
氷 雪		-	-	-	-
水		-	-	-	-
かん 詰 ・ びん 詰 食 品		119	-		-
そ の 他 の 食 品		164	8	-	-
添 加 物 及 び そ の 製 剤		5	-		-
器 具 及 び 容 器 包 装		20	-		
お も ち や		-	-		

注：暫定的規制値の定められているものの試験した収去検体数

実施状況（乳以外の食品等）

平成28年度

不良理由（延数）					暫定的規制値の定められているものの試験した収去検体数（実数）
添加物使用基準	法定外添加物	残留農薬基準	残留動物用医薬品	その他	
2	-	-	-	18	5
-	-	-	-	-	2
-	-	-	-	-	-
-	-	-	-	-	-
-	-	-	-	-	-
-	-	-	-	-	-
1	-	-	-	-	-
-	-	-	-	1	3
-	-	-	-	-	-
-	-	-	-	2	-
-	-	-	-	1	-
-	-	-	-	1	-
1	-	-	-	-	-
-	-	-	-	5	-
-	-	-	-	-	-
-	-	-	-	-	-
-	-	-	-	-	-
-	-	-	-	-	-
-	-	-	-	-	-
-	-	-	-	8	-
	-			-	-
	-			-	-
	-			-	-

第25表 環境衛生監視員等の調査

区 分	総 数	営 業 関 係 施 設								飲 料			
		総 数	旅館等	興行場	公衆浴場	理容所	美容所	クリーニング所	無店舗取次店	総 数	水道事業 (簡易水道事業を除く)	簡易水道事業	水道用水供給事業
総 数	1,082	621	266	30	94	33	148	49	1	42	1	1	-
高松市	313	242	65	16	34	14	92	21	-	35	-	-	-
東 讃	79	63	41	-	6	-	10	6	-	7	1	1	-
小 豆	145	115	67	3	15	9	10	10	1	-	-	-	-
中 讃	153	139	74	9	16	9	20	11	-	-	-	-	-
西 讃	392	62	19	2	23	1	16	1	-	-	-	-	-

監視指導延施設数，保健所別

平成28年度

水 施 設				そ の 他 の 施 設							その他
専用水道	簡易専用水道	その他の水道	井戸等	総数	化製場 準ずる施設を含む	畜舎・ 家きん舎	火葬場	墓地・ 納骨堂	特 定 建築物	一 般 プール	
3	34	-	3	98	5	-	-	-	50	43	321
3	32	-	-	36	1	-	-	-	24	11	-
-	2	-	3	9	-	-	-	-	-	9	-
-	-	-	-	30	-	-	-	-	21	9	-
-	-	-	-	14	4	-	-	-	2	8	-
-	-	-	-	9	-	-	-	-	3	6	321

第26表 献血事業概要

平成28年末現在

事項 月別	申込者数	採血者数	適格率(%)	採血者数内訳									出張採血
				血液センター			献血ルーム			移動採血車			
				採血者数	稼働日数	一日当たり採血者数	採血者数	稼働日数	一日当たり採血者数	採血者数	稼働日数	一日当たり採血者数	
総数	42,053	36,508	86.8	-	-	-	18,476	363	51	18,032	323	56	-
1月	3,639	3,173	87.2	-	-	-	1,528	30	51	1,645	30	55	-
2月	3,409	2,950	86.5	-	-	-	1,479	29	51	1,471	28	53	-
3月	3,722	3,232	86.8	-	-	-	1,514	31	49	1,718	33	52	-
4月	3,447	2,953	85.7	-	-	-	1,458	30	49	1,495	28	53	-
5月	3,666	3,115	85.0	-	-	-	1,638	31	53	1,477	25	59	-
6月	3,611	3,173	87.9	-	-	-	1,579	30	53	1,594	27	59	-
7月	3,216	2,850	88.6	-	-	-	1,632	31	53	1,218	21	58	-
8月	3,327	2,900	87.2	-	-	-	1,559	31	50	1,341	23	58	-
9月	3,303	2,860	86.6	-	-	-	1,469	29	51	1,391	25	56	-
10月	3,472	3,000	86.4	-	-	-	1,555	31	50	1,445	27	54	-
11月	3,366	2,934	87.2	-	-	-	1,381	30	46	1,553	27	58	-
12月	3,875	3,368	86.9	-	-	-	1,684	30	56	1,684	29	58	-

第27表 薬事関係営業施設数，保健所別

平成28年度末現在

業態 保健所	薬局	医薬品販売業					医療機器販売業		医療機器貸与業	
		店舗	卸売	薬種商	特例	配置※	高度管理医療機器等	管理医療機器	高度管理医療機器等	管理医療機器
総数	534	230	146	7	9	60	682	2,523	300	207
高松市	236	96	16	-	1		420	1,077	227	110
東讃	54	22	95	3	-		48	286	10	14
小豆	12	7	2	-	2		10	85	4	5
中讃	170	73	26	-	-		153	751	50	60
西讃	62	32	7	4	6		51	324	9	18

※ 県外在住者を含む

第28表 薬 事

区 分	許可・登録・届出施設数 (年度末現在)	立入検査施行施設数 (年度中)	違反発見施設数 (年度中)	特定販売実施設数 (年度末現在)	違 反 発 見 件										
					無許可・無届業 無登録	無承認品	不良品	不正表示品	虚偽・誇大等	毒劇薬の等	陳劇薬の貯蔵列	処方箋医薬品等	の譲渡記録等	制限販売目	
薬 局	534	392	24	26					3		4				
医 業	製 造 業	専 業	大臣許可分	2											
		知事許可分	23	18											
薬 業	製 販 業	製 造 業	薬 局	87	59	1									
			第1種	4	3	1									
			第2種	9	4	1									
業	店 舗 販 売 業	卸 売 販 売 業	薬 種 商 販 売 業	7	1										
			特 例 販 売 業	9	6										
業	配 販 業	置 従 業	業 務 上 取 扱 施 設	137											
			業 務 上 取 扱 施 設		106										
医 薬 部 外 品	製 造 業	製 造 販 売 業	販 売 業		527										
			業 務 上 取 扱 施 設		71										
化 粧 品	製 造 業	製 造 販 売 業	販 売 業		399										
			業 務 上 取 扱 施 設		1										
医 療 機 器	製 造 業	修 理 業	大 臣 許 可 分	21	5										
			知 事 許 可 分	94	13	1									
	製 販 業	製 造 業	第1種												
			第2種	6	1										
			第3種	4	1	1									
	販 売 業	貸 与 業	高 度 管 理 医 療 機 器 等	682	542	25									
			管 理 医 療 機 器	2,523	318										
			一 般 医 療 機 器												
	業 務 上 取 扱 施 設	業 務 上 取 扱 施 設	高 度 管 理 医 療 機 器 等	300	190	7	1								
			管 理 医 療 機 器	207	7										
一 般 医 療 機 器	一 般 医 療 機 器	業 務 上 取 扱 施 設		80											
		業 務 上 取 扱 施 設													
体 外 医 薬 断 品	製 造 業	製 造 販 売 業	業 務 上 取 扱 施 設	1											
			業 務 上 取 扱 施 設	1	49										
再 製 生 医 療 等 品	製 造 業	製 造 販 売 業	販 売 業	7	6										
			業 務 上 取 扱 施 設												
小 計			5,282	3,167	100	40	1	-	-	1	18	-	4	-	-
指 定 薬 物 等 を 取 扱 う 施 設															
計			5,282	3,167	100	40	1	-	-	1	18	-	4	-	-

監視状況

平成28年度

数 (年度中)											処分件数 (年度中)					告発件数 (年度中)	
構造不設備	販売体制等備	の特定販売に 係る違反	医薬品販売業者の 管理者に係る違反	製造販売後不安	全管理の不備	品の管理	指の製造物	指の輸物入	指の薬物	指の薬物	その他	許可取消・業務停止 取消・登録	改善命令等	検査命令等	廃棄等		その他
1	26		19								28					2	
											3					3	
1											1						
					1	2										2	
					1	2										2	
1	16		10								10						
			4														
											3					3	
					1	2					2					4	
											5					5	
					3	4										4	
											1					1	
											1					1	
					1	1										1	
											26						
											7						
3	42	-	33	7	11	-	-	-	-	-	87	-	-	-	-	28	-
3	42	-	33	7	11	-	-	-	-	-	87	-	-	-	-	28	-

第29表 健康増進事業等の対象者数

区 分	健康診査			胃がん			肺がん	
	総 数	男	女	総 数	男	女	総 数	男
総 数	7,726	3,847	3,879	615,211	285,671	329,540	615,211	285,671
市 計	6,777	3,343	3,434	514,528	238,895	275,633	514,528	238,895
町 計	949	504	445	100,683	46,776	53,907	100,683	46,776
高松市保健所	4,293	2,028	2,265	253,370	117,739	135,631	253,370	117,739
高 松 市	4,293	2,028	2,265	253,370	117,739	135,631	253,370	117,739
東 讃 保 健 所	421	238	183	75,684	35,173	40,511	75,684	35,173
さぬき市	175	100	75	33,359	15,509	17,850	33,359	15,509
東かがわ市	101	52	49	22,647	10,404	12,243	22,647	10,404
三 木 町	136	82	54	17,700	8,319	9,381	17,700	8,319
直 島 町	9	4	5	1,978	941	1,037	1,978	941
小豆保健所	241	122	119	21,183	9,611	11,572	21,183	9,611
土 庄 町	70	34	36	10,274	4,643	5,631	10,274	4,643
小豆島町	171	88	83	10,909	4,968	5,941	10,909	4,968
中 讃 保 健 所	2,384	1,260	1,124	181,520	84,474	97,046	181,520	84,474
丸 亀 市	869	475	394	66,450	31,066	35,384	66,450	31,066
坂 出 市	499	265	234	35,703	16,401	19,302	35,703	16,401
善 通 寺 市	453	224	229	19,545	9,102	10,443	19,545	9,102
宇 多 津 町	192	96	96	9,987	4,701	5,286	9,987	4,701
綾 川 町	54	35	19	15,965	7,521	8,444	15,965	7,521
琴 平 町	137	69	68	6,467	2,884	3,583	6,467	2,884
多 度 津 町	127	66	61	14,515	6,800	7,715	14,515	6,800
まんのう町	53	30	23	12,888	5,999	6,889	12,888	5,999
西 讃 保 健 所	387	199	188	83,454	38,674	44,780	83,454	38,674
観 音 寺 市	194	93	101	38,769	17,943	20,826	38,769	17,943
三 豊 市	193	106	87	44,685	20,731	23,954	44,685	20,731
全 国	1,565,091	767,386	770,764	76,618,020	36,126,288	40,491,732	76,620,890	36,127,930

・健康手帳の交付数，保健所・市町別

平成28年度

女	大腸がん			子宮頸がん	乳がん	健康手帳交付数		
	総数	男	女			総数	40～74歳	75歳以上
329,540	615,211	285,671	329,540	431,043	329,540	11,675	10,991	684
275,633	514,528	238,895	275,633	362,177	275,633	9,892	9,547	345
53,907	100,683	46,776	53,907	68,866	53,907	1,783	1,444	339
135,631	253,370	117,739	135,631	182,362	135,631	6,734	6,734	—
135,631	253,370	117,739	135,631	182,362	135,631	6,734	6,734	—
40,511	75,684	35,173	40,511	50,596	40,511	1,024	917	107
17,850	33,359	15,509	17,850	22,127	17,850	657	641	16
12,243	22,647	10,404	12,243	14,810	12,243	184	141	43
9,381	17,700	8,319	9,381	12,321	9,381	55	55	—
1,037	1,978	941	1,037	1,338	1,037	128	80	48
11,572	21,183	9,611	11,572	13,921	11,572	239	239	—
5,631	10,274	4,643	5,631	6,850	5,631	239	239	—
5,941	10,909	4,968	5,941	7,071	5,941	—	—	—
97,046	181,520	84,474	97,046	127,031	97,046	1,920	1,371	549
35,384	66,450	31,066	35,384	47,528	35,384	516	265	251
19,302	35,703	16,401	19,302	24,361	19,302	41	34	7
10,443	19,545	9,102	10,443	13,856	10,443	2	2	—
5,286	9,987	4,701	5,286	7,594	5,286	30	20	10
8,444	15,965	7,521	8,444	10,741	8,444	251	205	46
3,583	6,467	2,884	3,583	4,371	3,583	139	137	2
7,715	14,515	6,800	7,715	9,924	7,715	504	271	233
6,889	12,888	5,999	6,889	8,656	6,889	437	437	—
44,780	83,454	38,674	44,780	57,133	44,780	1,758	1,730	28
20,826	38,769	17,943	20,826	26,999	20,826	879	851	28
23,954	44,685	20,731	23,954	30,134	23,954	879	879	—
40,492,960	76,624,965	36,129,860	40,495,105	54,497,918	40,495,354	853,232	673,556	136,796

第30表 個別健康教育実施人員，

区 分	(特定健康診査要指導者) 個別健康教育開始									
	総 数					市町村実施				
	総 数	高 血 圧	脂 異 常 質 症	糖 尿 病	喫 煙	総 数	高 血 圧	脂 異 常 質 症	糖 尿 病	喫 煙
総 数	1	-	1	-	-	1	-	1	-	-
市 計	1	-	1	-	-	1	-	1	-	-
町 計	-	-	-	-	-	-	-	-	-	-
高松市保健所	-	-	-	-	-	-	-	-	-	-
高 松 市	-	-	-	-	-	-	-	-	-	-
東讃保健所	-	-	-	-	-	-	-	-	-	-
さぬき市	-	-	-	-	-	-	-	-	-	-
東かがわ市	-	-	-	-	-	-	-	-	-	-
三 木 町	-	-	-	-	-	-	-	-	-	-
直 島 町	-	-	-	-	-	-	-	-	-	-
小豆保健所	-	-	-	-	-	-	-	-	-	-
土 庄 町	-	-	-	-	-	-	-	-	-	-
小豆島町	-	-	-	-	-	-	-	-	-	-
中讃保健所	1	-	1	-	-	1	-	1	-	-
丸 亀 市	1	-	1	-	-	1	-	1	-	-
坂 出 市	-	-	-	-	-	-	-	-	-	-
善 通 寺 市	-	-	-	-	-	-	-	-	-	-
宇 多 津 町	-	-	-	-	-	-	-	-	-	-
綾 川 町	-	-	-	-	-	-	-	-	-	-
琴 平 町	-	-	-	-	-	-	-	-	-	-
多 度 津 町	-	-	-	-	-	-	-	-	-	-
まんのう町	-	-	-	-	-	-	-	-	-	-
西讃保健所	-	-	-	-	-	-	-	-	-	-
観 音 寺 市	-	-	-	-	-	-	-	-	-	-
三 豊 市	-	-	-	-	-	-	-	-	-	-
全 国	11,600	2,377	3,636	4,522	1,065	10,973	2,122	3,449	4,375	1,027

教育内容・保健所・市町別（1/2）

平成28年度

					(特定健康診査要指導者) 個別健康教育終了									
医療機関委託					総 数					市町村実施				
総 数	高 血 圧	脂 質 異 常 症	糖 尿 病	喫 煙	総 数	高 血 圧	脂 質 異 常 症	糖 尿 病	喫 煙	総 数	高 血 圧	脂 質 異 常 症	糖 尿 病	喫 煙
-	-	-	-	-	1	-	1	-	-	1	-	1	-	-
-	-	-	-	-	1	-	1	-	-	1	-	1	-	-
-	-	-	-	-	-	-	-	-	-	-	-	-	-	-
-	-	-	-	-	-	-	-	-	-	-	-	-	-	-
-	-	-	-	-	-	-	-	-	-	-	-	-	-	-
-	-	-	-	-	-	-	-	-	-	-	-	-	-	-
-	-	-	-	-	-	-	-	-	-	-	-	-	-	-
-	-	-	-	-	-	-	-	-	-	-	-	-	-	-
-	-	-	-	-	-	-	-	-	-	-	-	-	-	-
-	-	-	-	-	-	-	-	-	-	-	-	-	-	-
-	-	-	-	-	-	-	-	-	-	-	-	-	-	-
-	-	-	-	-	1	-	1	-	-	1	-	1	-	-
-	-	-	-	-	1	-	1	-	-	1	-	1	-	-
-	-	-	-	-	-	-	-	-	-	-	-	-	-	-
-	-	-	-	-	-	-	-	-	-	-	-	-	-	-
-	-	-	-	-	-	-	-	-	-	-	-	-	-	-
-	-	-	-	-	-	-	-	-	-	-	-	-	-	-
-	-	-	-	-	-	-	-	-	-	-	-	-	-	-
-	-	-	-	-	-	-	-	-	-	-	-	-	-	-
-	-	-	-	-	-	-	-	-	-	-	-	-	-	-
-	-	-	-	-	-	-	-	-	-	-	-	-	-	-
-	-	-	-	-	-	-	-	-	-	-	-	-	-	-
-	-	-	-	-	-	-	-	-	-	-	-	-	-	-
627	255	187	147	38	7,389	1,483	2,396	2,814	696	6,946	1,293	2,261	2,709	683

第30表つづき (2/2)

区 分	(特定健康診査要指導者) 個別健康教育終了					(受診勧奨者であって医師が必要と認めた)							
	医療機関委託					総 数				市町村実施			
	総 数	高 血 圧	脂 異 常 質 症	糖 尿 病	喫 煙	総 数	高 血 圧	脂 異 常 質 症	糖 尿 病	総 数	高 血 圧	脂 異 常 質 症	糖 尿 病
総 数	-	-	-	-	-	-	-	-	-	-	-	-	-
市 計	-	-	-	-	-	-	-	-	-	-	-	-	-
町 計	-	-	-	-	-	-	-	-	-	-	-	-	-
高松市保健所 高 松 市	-	-	-	-	-	-	-	-	-	-	-	-	-
東 讃 保 健 所 さぬき市 東かがわ市 三 木 町 直 島 町	-	-	-	-	-	-	-	-	-	-	-	-	-
小豆保健所 土 庄 町 小豆島町	-	-	-	-	-	-	-	-	-	-	-	-	-
中 讃 保 健 所 丸 亀 市 坂 出 市 善 通 寺 市 宇 多 津 町 綾 川 町 琴 平 町 多 度 津 町 まんのう町	-	-	-	-	-	-	-	-	-	-	-	-	-
西 讃 保 健 所 観 音 寺 市 三 豊 市	-	-	-	-	-	-	-	-	-	-	-	-	-
全 国	443	190	135	105	13	3,629	932	1,694	1,003	3,537	903	1,659	975

者) 指導開始				(受診勧奨者であって医師が必要と認めた者) 指導終了											
医療機関委託				総 数				市町村実施				医療機関委託			
総 数	高 血 圧	脂 異 常 質 症	糖 尿 病	総 数	高 血 圧	脂 異 常 質 症	糖 尿 病	総 数	高 血 圧	脂 異 常 質 症	糖 尿 病	総 数	高 血 圧	脂 異 常 質 症	糖 尿 病
-	-	-	-	-	-	-	-	-	-	-	-	-	-	-	-
-	-	-	-	-	-	-	-	-	-	-	-	-	-	-	-
-	-	-	-	-	-	-	-	-	-	-	-	-	-	-	-
-	-	-	-	-	-	-	-	-	-	-	-	-	-	-	-
-	-	-	-	-	-	-	-	-	-	-	-	-	-	-	-
-	-	-	-	-	-	-	-	-	-	-	-	-	-	-	-
-	-	-	-	-	-	-	-	-	-	-	-	-	-	-	-
-	-	-	-	-	-	-	-	-	-	-	-	-	-	-	-
-	-	-	-	-	-	-	-	-	-	-	-	-	-	-	-
-	-	-	-	-	-	-	-	-	-	-	-	-	-	-	-
-	-	-	-	-	-	-	-	-	-	-	-	-	-	-	-
-	-	-	-	-	-	-	-	-	-	-	-	-	-	-	-
-	-	-	-	-	-	-	-	-	-	-	-	-	-	-	-
-	-	-	-	-	-	-	-	-	-	-	-	-	-	-	-
-	-	-	-	-	-	-	-	-	-	-	-	-	-	-	-
-	-	-	-	-	-	-	-	-	-	-	-	-	-	-	-
-	-	-	-	-	-	-	-	-	-	-	-	-	-	-	-
-	-	-	-	-	-	-	-	-	-	-	-	-	-	-	-
-	-	-	-	-	-	-	-	-	-	-	-	-	-	-	-
-	-	-	-	-	-	-	-	-	-	-	-	-	-	-	-
-	-	-	-	-	-	-	-	-	-	-	-	-	-	-	-
-	-	-	-	-	-	-	-	-	-	-	-	-	-	-	-
-	-	-	-	-	-	-	-	-	-	-	-	-	-	-	-
-	-	-	-	-	-	-	-	-	-	-	-	-	-	-	-
92	29	35	28	3,209	824	1,536	849	3,153	805	1,511	837	56	19	25	12

第31表 集団健康教育

区 分	集 団 健 育					
	開 催 回 数					
	総 数	一 般	歯周疾患	ロコモティブシンドローム(運動器症候群)	慢性閉塞性肺疾患(COPD)	病態別
総 数	3,297	2,879	41	213	3	157
市 計	2,815	2,533	28	152	2	99
町 計	482	346	13	61	1	58
高松市保健所	145	111	17	2	-	15
高 松 市	145	111	17	2	-	15
東 讃 保 健 所	234	222	1	8	-	3
さ ぬ き 市	140	140	-	-	-	-
東 か が わ 市	19	18	1	-	-	-
三 木 町	19	16	-	-	-	3
直 島 町	56	48	-	8	-	-
小 豆 保 健 所	104	72	3	10	1	15
土 庄 町	36	18	3	9	-	6
小 豆 島 町	68	54	-	1	1	9
中 讃 保 健 所	2,688	2,365	19	190	2	111
丸 亀 市	1,977	1,763	8	139	2	65
坂 出 市	116	100	1	8	-	6
善 通 寺 市	292	292	-	-	-	-
宇 多 津 町	127	97	1	24	-	5
綾 川 町	36	24	-	-	-	12
琴 平 町	20	15	1	-	-	4
多 度 津 町	58	29	8	8	-	13
ま ん の う 町	62	45	-	11	-	6
西 讃 保 健 所	126	109	1	3	-	13
観 音 寺 市	47	43	1	3	-	-
三 豊 市	79	66	-	-	-	13
全 国	141,705	99,809	5,888	15,134	1,031	19,583

の開催，保健所・市町別

平成28年度

康 教 育							
参 加 延 人 員							
薬	総 数	一 般	歯周疾患	ロコモティブシンドローム(運動器症候群)	慢性閉塞性肺疾患(COPD)	病態別	薬
4	96,294	87,075	712	4,688	289	3,463	67
1	91,163	84,158	655	3,226	209	2,908	7
3	5,131	2,917	57	1,462	80	555	60
-	4,294	3,369	486	80	-	359	-
-	4,294	3,369	486	80	-	359	-
-	3,295	3,234	7	40	-	14	-
-	2,554	2,554	-	-	-	-	-
-	182	175	7	-	-	-	-
-	95	81	-	-	-	14	-
-	464	424	-	40	-	-	-
3	1,123	764	8	72	80	139	60
-	143	99	8	26	-	10	-
3	980	665	-	46	80	129	60
1	84,253	76,525	205	4,479	209	2,828	7
-	76,217	70,448	148	3,081	209	2,331	-
1	1,072	914	8	48	-	95	7
-	3,515	3,515	-	-	-	-	-
-	394	337	9	31	-	17	-
-	181	146	-	-	-	35	-
-	65	36	5	-	-	24	-
-	372	175	35	71	-	91	-
-	2,437	954	-	1,248	-	235	-
-	3,329	3,183	6	17	-	123	-
-	490	467	6	17	-	-	-
-	2,839	2,716	-	-	-	123	-
260	2,676,541	1,899,307	122,579	220,365	33,649	393,608	7,033

第32表 健康相談の

区 分	開 催 回 数								
	総 数	重 点 健 康 相 談							
		総 数	高 血 圧	脂 質 異 常 症	糖 尿 病	歯 周 疾 患	骨 粗 鬆 症	女 性 の 健 康	病 態 別
総 数	1,832	406	29	19	16	69	130	9	134
市 計	1,352	269	28	19	4	35	103	2	78
町 計	480	137	1	-	12	34	27	7	56
高松市保健所	167	59	4	-	-	17	33	-	5
高 松 市	167	59	4	-	-	17	33	-	5
東 讃 保 健 所	360	45	-	-	-	18	16	-	11
さぬき市	78	-	-	-	-	-	-	-	-
東かがわ市	202	31	-	-	-	11	16	-	4
三 木 町	67	7	-	-	-	7	-	-	-
直 島 町	13	7	-	-	-	-	-	-	7
小豆保健所	110	32	-	-	3	3	-	1	25
土 庄 町	32	27	-	-	3	3	-	1	20
小豆島町	78	5	-	-	-	-	-	-	5
中 讃 保 健 所	1,115	219	21	19	13	25	66	6	69
丸 亀 市	435	78	18	18	3	-	34	-	5
坂 出 市	51	11	2	1	1	1	5	-	1
善 通 寺 市	339	39	-	-	-	-	-	-	39
宇 多 津 町	80	34	-	-	-	-	11	6	17
綾 川 町	17	5	-	-	-	5	-	-	-
琴 平 町	58	7	-	-	5	-	2	-	-
多 度 津 町	79	15	1	-	4	6	2	-	2
まんのう町	56	30	-	-	-	13	12	-	5
西 讃 保 健 所	80	51	4	-	-	6	15	2	24
観 音 寺 市	35	29	-	-	-	-	14	-	15
三 豊 市	45	22	4	-	-	6	1	2	9
全 国	205,508	69,096	11,556	6,462	9,538	7,354	5,073	3,521	25,592

開催，保健所・市町別

平成28年度

被 指 導 延 人 員										
総合健康相談	総 数	重 点 健 康 相 談								総合健康相談
		総 数	高血圧	脂 質 異常症	糖尿病	歯周疾患	骨粗鬆症	女性の 健 康	病態別	
1,426	23,474	8,042	570	1,212	70	701	4,577	84	828	15,432
1,083	21,008	7,391	566	1,212	38	449	4,472	35	619	13,617
343	2,466	651	4	-	32	252	105	49	209	1,815
108	6,452	3,290	233	-	-	155	2,492	-	410	3,162
108	6,452	3,290	233	-	-	155	2,492	-	410	3,162
315	812	170	-	-	-	88	31	-	51	642
78	257	-	-	-	-	-	-	-	-	257
171	317	122	-	-	-	80	31	-	11	195
60	168	8	-	-	-	8	-	-	-	160
6	70	40	-	-	-	-	-	-	40	30
78	594	180	-	-	15	8	-	42	115	414
5	153	120	-	-	15	8	-	42	55	33
73	441	60	-	-	-	-	-	-	60	381
896	14,808	4,011	301	1,212	55	311	1,925	7	200	10,797
357	7,078	3,137	278	1,132	37	-	1,611	-	79	3,941
40	972	385	19	80	1	75	209	-	1	587
300	5,124	66	-	-	-	-	-	-	66	5,058
46	673	56	-	-	-	-	32	7	17	617
12	39	11	-	-	-	11	-	-	-	28
51	142	27	-	-	10	-	17	-	-	115
64	113	28	4	-	7	8	3	-	6	85
26	667	301	-	-	-	217	53	-	31	366
29	808	391	36	-	-	139	129	35	52	417
6	122	102	-	-	-	-	65	-	37	20
23	686	289	36	-	-	139	64	35	15	397
136,412	1,296,383	479,158	79,985	23,224	34,186	77,346	96,192	19,859	148,366	817,225

第33表 健康診査受診者数・保健指導

区 分	受 診 者 数										
	健 康 診 査										
	総 数	40～ 49歳	50～ 59歳	60～ 64歳	65～ 69歳	70～ 74歳	75歳 以上	個別 (再掲)	集団 (再掲)	総 数	40～ 49歳
総 数	1,140	93	137	124	203	179	404	1,130	10	-	-
市 計	1,077	88	129	119	186	166	389	1,072	5	-	-
町 計	63	5	8	5	17	13	15	58	5	-	-
高松市保健所	735	56	78	70	119	122	290	735	-	-	-
高 松 市	735	56	78	70	119	122	290	735	-	-	-
東讃保健所	44	5	8	8	10	7	6	44	-	-	-
さぬき市	28	3	5	7	2	6	5	28	-	-	-
東かがわ市	7	-	2	-	5	-	-	7	-	-	-
三 木 町	9	2	1	1	3	1	1	9	-	-	-
直 島 町	-	-	-	-	-	-	-	-	-	-	-
小豆保健所	4	-	-	1	1	1	1	1	3	-	-
土 庄 町	1	-	-	-	-	1	-	-	1	-	-
小豆島町	3	-	-	1	1	-	1	1	2	-	-
中讃保健所	343	29	49	42	72	47	104	340	3	-	-
丸 亀 市	181	15	30	27	36	24	49	181	-	-	-
坂 出 市	56	4	7	7	11	8	19	56	-	-	-
善 通 寺 市	56	7	5	5	12	4	23	55	1	-	-
宇 多 津 町	14	1	3	2	3	2	3	14	-	-	-
綾 川 町	3	-	-	-	1	2	-	3	-	-	-
琴 平 町	14	1	1	1	5	3	3	14	-	-	-
多 度 津 町	15	1	2	-	3	4	5	15	-	-	-
まんのう町	4	-	1	-	1	-	2	2	2	-	-
西讃保健所	14	3	2	3	1	2	3	10	4	-	-
観 音 寺 市	8	1	1	1	1	1	3	8	-	-	-
三 豊 市	6	2	1	2	-	1	-	2	4	-	-
全 国	117,686	13,861	17,251	11,877	19,210	18,789	36,698	100,905	16,781	1,265	4

注：老人保健法に基づき市区町村が実施していた基本健康診査は、平成20年度より高齢者の医療の確保に関する法律に基づき保険者が実施する特定健康診査と、健康増進法に基づき市区町村が実施する健康診査に分かれた。本書では市区町村が実施した健康診査について計上している。

区別実人員，保健所・市町別（1/2）

平成28年度

（ 総 数 ）

訪問健康診査							介護家族訪問健康診査					
50～ 59歳	60～ 64歳	65～ 69歳	70～ 74歳	75歳 以上	個別 (再掲)	集団 (再掲)	総 数	40～ 49歳	50～ 59歳	60～ 64歳	65～ 69歳	70～ 74歳
-	-	-	-	-	-	-	-	-	-	-	-	-
-	-	-	-	-	-	-	-	-	-	-	-	-
-	-	-	-	-	-	-	-	-	-	-	-	-
-	-	-	-	-	-	-	-	-	-	-	-	-
-	-	-	-	-	-	-	-	-	-	-	-	-
-	-	-	-	-	-	-	-	-	-	-	-	-
-	-	-	-	-	-	-	-	-	-	-	-	-
-	-	-	-	-	-	-	-	-	-	-	-	-
-	-	-	-	-	-	-	-	-	-	-	-	-
-	-	-	-	-	-	-	-	-	-	-	-	-
-	-	-	-	-	-	-	-	-	-	-	-	-
-	-	-	-	-	-	-	-	-	-	-	-	-
-	-	-	-	-	-	-	-	-	-	-	-	-
-	-	-	-	-	-	-	-	-	-	-	-	-
-	-	-	-	-	-	-	-	-	-	-	-	-
-	-	-	-	-	-	-	-	-	-	-	-	-
-	-	-	-	-	-	-	-	-	-	-	-	-
-	-	-	-	-	-	-	-	-	-	-	-	-
-	-	-	-	-	-	-	-	-	-	-	-	-
-	-	-	-	-	-	-	-	-	-	-	-	-
-	-	-	-	-	-	-	-	-	-	-	-	-
-	-	-	-	-	-	-	-	-	-	-	-	-
-	-	-	-	-	-	-	-	-	-	-	-	-
-	-	-	-	-	-	-	-	-	-	-	-	-
-	-	-	-	-	-	-	-	-	-	-	-	-
-	-	-	-	-	-	-	-	-	-	-	-	-
-	-	-	-	-	-	-	-	-	-	-	-	-
18	20	85	137	1,001	1,263	2	5	-	2	-	-	-

第33表つづき (2/2)

区 分	受診者数(総数)										服薬中 の対象	
	介護家族訪問 健康診査			保健指導非対象者							総 数	40～ 49歳
	75歳 以上	個別 (再掲)	集団 (再掲)	総 数	40～ 49歳	50～ 59歳	60～ 64歳	65～ 69歳	70～ 74歳			
総 数	-	-	-	292	48	61	47	74	62	320	29	
市 計	-	-	-	264	46	55	45	65	53	309	27	
町 計	-	-	-	28	2	6	2	9	9	11	2	
高松市保健所	-	-	-	121	24	26	21	24	26	270	24	
高 松 市	-	-	-	121	24	26	21	24	26	270	24	
東 讃 保 健 所	-	-	-	12	3	1	2	4	2	18	2	
さぬき市	-	-	-	7	3	1	2	-	1	13	-	
東かがわ市	-	-	-	3	-	-	-	3	-	2	-	
三 木 町	-	-	-	2	-	-	-	1	1	3	2	
直 島 町	-	-	-	-	-	-	-	-	-	-	-	
小豆保健所	-	-	-	2	-	-	1	1	-	-	-	
土 庄 町	-	-	-	-	-	-	-	-	-	-	-	
小豆島町	-	-	-	2	-	-	1	1	-	-	-	
中 讃 保 健 所	-	-	-	152	19	33	23	45	32	28	2	
丸 亀 市	-	-	-	83	10	19	16	22	16	-	-	
坂 出 市	-	-	-	24	3	4	3	9	5	10	-	
善 通 寺 市	-	-	-	21	4	4	3	7	3	10	2	
宇 多 津 町	-	-	-	7	1	3	-	1	2	3	-	
綾 川 町	-	-	-	3	-	-	-	1	2	-	-	
琴 平 町	-	-	-	8	-	1	1	3	3	-	-	
多 度 津 町	-	-	-	4	1	1	-	1	1	5	-	
まんのう町	-	-	-	2	-	1	-	1	-	-	-	
西 讃 保 健 所	-	-	-	5	2	1	-	-	2	4	1	
観 音 寺 市	-	-	-	2	1	-	-	-	1	2	-	
三 豊 市	-	-	-	3	1	1	-	-	1	2	1	
全 国	3	2	3	40,343	8,045	8,880	5,935	8,837	8,646	26,256	2,380	

保健指導区別実人員

のため保健指導 から除外した者				動機付け支援						積極的支援			
50～ 59歳	60～ 64歳	65～ 69歳	70～ 74歳	総 数	40～ 49歳	50～ 59歳	60～ 64歳	65～ 69歳	70～ 74歳	総 数	40～ 49歳	50～ 59歳	60～ 64歳
48	51	97	95	70	6	4	6	32	22	54	10	24	20
47	50	93	92	65	6	4	6	28	21	50	9	23	18
1	1	4	3	5	-	-	-	4	1	4	1	1	2
38	41	82	85	31	2	1	4	13	11	23	6	13	4
38	41	82	85	31	2	1	4	13	11	23	6	13	4
4	3	5	4	3	-	-	1	1	1	5	-	3	2
4	3	2	4	2	-	-	1	-	1	1	-	-	1
-	-	2	-	-	-	-	-	-	-	2	-	2	-
-	-	1	-	1	-	-	-	1	-	2	-	1	1
-	-	-	-	-	-	-	-	-	-	-	-	-	-
-	-	-	-	1	-	-	-	-	1	-	-	-	-
-	-	-	-	1	-	-	-	-	1	-	-	-	-
-	-	-	-	-	-	-	-	-	-	-	-	-	-
5	6	9	6	34	4	3	-	18	9	25	4	8	13
-	-	-	-	27	2	3	-	14	8	22	3	8	11
3	3	1	3	2	1	-	-	1	-	1	-	-	1
1	2	5	-	2	1	-	-	-	1	-	-	-	-
-	1	2	-	-	-	-	-	-	-	1	-	-	1
-	-	-	-	-	-	-	-	-	-	-	-	-	-
-	-	-	-	2	-	-	-	2	-	1	1	-	-
1	-	1	3	1	-	-	-	1	-	-	-	-	-
-	-	-	-	-	-	-	-	-	-	-	-	-	-
1	1	1	-	1	-	-	1	-	-	1	-	-	1
1	-	1	-	-	-	-	-	-	-	1	-	-	1
-	1	-	-	1	-	-	1	-	-	-	-	-	-
4,763	3,845	7,484	7,784	7,434	1,201	1,067	606	2,530	2,030	5,432	1,940	2,215	1,277

第34表 健康診査受診者数・検査

区 分	血 圧			脂質異常			糖 尿 病
	(再 掲)			(再 掲)			
	高血圧症 個別健康教 育対象者(ア)	高血圧症 個別健康教 育対象者(イ)		脂質異常症 個別健康教 育対象者(ア)	脂質異常症 個別健康教 育対象者(イ)		
総 数	1,135	149	293	1,136	253	295	1,126
市 計	1,074	142	275	1,076	239	282	1,076
町 計	61	7	18	60	14	13	50
高松市保健所	733	74	188	735	152	207	735
高 松 市	733	74	188	735	152	207	735
東 讃 保 健 所	44	8	12	44	6	17	44
さぬき市	28	6	8	28	5	12	28
東かがわ市	7	1	4	7	-	5	7
三 木 町	9	1	-	9	1	-	9
直 島 町	-	-	-	-	-	-	-
小豆保健所	2	-	1	2	-	1	1
土 庄 町	1	-	1	1	-	1	1
小豆島町	1	-	-	1	-	-	-
中 讃 保 健 所	342	62	87	341	90	69	332
丸 亀 市	181	45	30	181	62	36	181
坂 出 市	56	5	22	56	15	12	56
善 通 寺 市	55	6	18	55	-	9	55
宇 多 津 町	14	-	-	14	-	-	6
綾 川 町	3	-	1	3	-	3	3
琴 平 町	14	4	4	14	6	2	14
多 度 津 町	15	1	10	15	5	6	15
まんのう町	4	1	2	3	2	1	2
西 讃 保 健 所	14	5	5	14	5	1	14
観 音 寺 市	8	3	4	8	3	1	8
三 豊 市	6	2	1	6	2	-	6
全 国	116,047	13,129	34,656	115,562	24,809	32,840	113,447

結果別人員数，保健所・市町別

平成28年度

(再 掲)		貧血 (疑いを含む)	肝疾患 (疑いを含む)		腎機能 障 害 (疑いを含む)	た ば こ		
			(再掲) アルコール性 (疑いを含む)	総 数		習慣的に 吸って いない	習慣的に 吸っている	
糖尿病 個別健康教 育対象者(ア)	糖尿病 個別健康教 育対象者(イ)							
367	60	241	162	13	208	1,119	431	688
349	55	231	152	8	194	1,066	394	672
18	5	10	10	5	14	53	37	16
230	24	160	101	-	110	733	173	560
230	24	160	101	-	110	733	173	560
13	4	2	5	3	3	44	25	19
7	2	-	1	1	-	28	16	12
3	2	-	1	-	1	7	5	2
3	-	2	3	2	2	9	4	5
-	-	-	-	-	-	-	-	-
1	-	-	-	-	-	1	1	-
1	-	-	-	-	-	-	-	-
-	-	-	-	-	-	1	1	-
119	30	79	53	10	95	333	226	107
65	22	65	46	7	81	179	111	68
24	1	6	-	-	2	56	43	13
16	2	-	-	-	-	55	40	15
-	-	-	2	2	4	14	11	3
-	-	1	-	-	3	1	1	-
5	2	3	2	-	5	12	11	1
7	3	3	3	1	-	15	9	6
2	-	1	-	-	-	1	-	1
4	2	-	3	-	-	8	6	2
2	2	-	-	-	-	8	6	2
2	-	-	3	-	-	-	-	-
38,191	13,742	16,295	18,316	5,836	17,377	110,800	75,025	35,775

第35表 歯周疾患検診受診者数

区 分	受 診 者 数								
	総 数					男			
	総 数	40歳	50歳	60歳	70歳	総 数	40歳	50歳	60歳
総 数	6,604	1,891	1,247	1,590	1,876	2,214	601	378	474
市 計	6,119	1,795	1,174	1,455	1,695	2,041	574	349	433
町 計	485	96	73	135	181	173	27	29	41
高松市保健所	3,533	1,240	757	772	764	1,135	386	209	221
高 松 市	3,533	1,240	757	772	764	1,135	386	209	221
東 讃 保 健 所	274	44	37	74	119	86	19	6	18
さぬき市	216	34	32	53	97	73	15	6	15
東かがわ市	-	-	-	-	-	-	-	-	-
三 木 町	49	9	5	16	19	9	3	-	2
直 島 町	9	1	-	5	3	4	1	-	1
小豆保健所	20	18	-	2	-	5	5	-	-
土 庄 町	2	-	-	2	-	-	-	-	-
小豆島町	18	18	-	-	-	5	5	-	-
中 讃 保 健 所	1,650	362	252	416	620	594	120	94	133
丸 亀 市	1,085	261	157	261	406	397	93	57	89
坂 出 市	158	33	27	43	55	42	9	8	6
善 通 寺 市	-	-	-	-	-	-	-	-	-
宇 多 津 町	24	9	9	6	-	8	3	4	1
綾 川 町	99	14	9	35	41	35	3	4	11
琴 平 町	72	13	14	11	34	30	2	5	4
多 度 津 町	78	15	12	15	36	26	3	5	5
まんのう町	134	17	24	45	48	56	7	11	17
西 讃 保 健 所	1,127	227	201	326	373	394	71	69	102
観 音 寺 市	470	97	94	129	150	164	34	33	41
三 豊 市	657	130	107	197	223	230	37	36	61
全 国	299,266	82,351	62,876	67,933	86,106	104,530	26,849	20,077	23,143

，指導区分・保健所・市町別（1/2）

平成28年度

						要精検者				
女										
70歳	総数	40歳	50歳	60歳	70歳	総数	40歳	50歳	60歳	70歳
761	4,390	1,290	869	1,116	1,115	4,534	1,160	837	1,121	1,416
685	4,078	1,221	825	1,022	1,010	4,172	1,097	786	1,022	1,267
76	312	69	44	94	105	362	63	51	99	149
319	2,398	854	548	551	445	2,191	705	483	493	510
319	2,398	854	548	551	445	2,191	705	483	493	510
43	188	25	31	56	76	209	32	28	53	96
37	143	19	26	38	60	187	27	27	47	86
-	-	-	-	-	-	-	-	-	-	-
4	40	6	5	14	15	20	4	1	6	9
2	5	-	-	4	1	2	1	-	-	1
-	15	13	-	2	-	13	11	-	2	-
-	2	-	-	2	-	2	-	-	2	-
-	13	13	-	-	-	11	11	-	-	-
247	1,056	242	158	283	373	1,309	265	182	336	526
158	688	168	100	172	248	875	196	117	217	345
19	116	24	19	37	36	107	22	15	28	42
-	-	-	-	-	-	-	-	-	-	-
-	16	6	5	5	-	16	6	7	3	-
17	64	11	5	24	24	76	8	7	26	35
19	42	11	9	7	15	67	12	12	11	32
13	52	12	7	10	23	52	8	5	10	29
21	78	10	13	28	27	116	13	19	41	43
152	733	156	132	224	221	812	147	144	237	284
56	306	63	61	88	94	327	55	63	96	113
96	427	93	71	136	127	485	92	81	141	171
34,461	194,736	55,502	42,799	44,790	51,645	217,729	57,071	45,787	50,381	64,490

第35表つづき (2/2)

平成28年度

区 分	要指導者					異常認めず				
	総 数	40歳	50歳	60歳	70歳	総 数	40歳	50歳	60歳	70歳
総 数	1,550	565	304	353	328	520	166	106	116	132
市 計	1,475	545	287	329	314	472	153	101	104	114
町 計	75	20	17	24	14	48	13	5	12	18
高松市保健所	1,056	427	217	217	195	286	108	57	62	59
高 松 市	1,056	427	217	217	195	286	108	57	62	59
東 讃 保 健 所	33	6	4	13	10	32	6	5	8	13
さぬき市	10	4	-	2	4	19	3	5	4	7
東かがわ市	-	-	-	-	-	-	-	-	-	-
三木町	20	2	4	9	5	9	3	-	1	5
直島町	3	-	-	2	1	4	-	-	3	1
小豆保健所	5	5	-	-	-	2	2	-	-	-
土庄町	-	-	-	-	-	-	-	-	-	-
小豆島町	5	5	-	-	-	2	2	-	-	-
中 讃 保 健 所	237	74	46	56	61	104	23	24	24	33
丸亀市	157	55	26	32	44	53	10	14	12	17
坂出市	33	6	7	11	9	18	5	5	4	4
善通寺市	-	-	-	-	-	-	-	-	-	-
宇多津町	7	3	2	2	-	1	-	-	1	-
綾川町	14	4	2	5	3	9	2	-	4	3
琴平町	2	1	-	-	1	3	-	2	-	1
多度津町	18	4	6	5	3	8	3	1	-	4
まんのう町	6	1	3	1	1	12	3	2	3	4
西 讃 保 健 所	219	53	37	67	62	96	27	20	22	27
観音寺市	102	26	21	26	29	41	16	10	7	8
三豊市	117	27	16	41	33	55	11	10	15	19
全 国	49,727	15,963	10,777	10,868	12,119	30,067	8,820	5,926	6,329	8,992

第36表 骨粗鬆症検診受診者数(女), 指導区分・保健所・市町別(1/2)

平成28年度

区 分	受 診 者 数 (女)								要精検者	
	総 数	40歳	45歳	50歳	55歳	60歳	65歳	70歳	総 数	40歳
総 数	1,824	185	138	150	185	269	454	443	280	-
市 計	1,279	144	104	112	131	195	292	301	181	-
町 計	545	41	34	38	54	74	162	142	99	-
高松市保健所	-	-	-	-	-	-	-	-	-	-
高 松 市	-	-	-	-	-	-	-	-	-	-
東 讃 保 健 所	500	43	36	41	53	69	142	116	94	-
さぬき市	-	-	-	-	-	-	-	-	-	-
東かがわ市	341	34	28	31	43	43	94	68	49	-
三 木 町	159	9	8	10	10	26	48	48	45	-
直 島 町	-	-	-	-	-	-	-	-	-	-
小豆保健所	-	-	-	-	-	-	-	-	-	-
土 庄 町	-	-	-	-	-	-	-	-	-	-
小豆島町	-	-	-	-	-	-	-	-	-	-
中 讃 保 健 所	701	63	46	45	64	93	193	197	88	-
丸 亀 市	-	-	-	-	-	-	-	-	-	-
坂 出 市	315	31	20	17	20	45	79	103	34	-
善 通 寺 市	-	-	-	-	-	-	-	-	-	-
宇 多 津 町	-	-	-	-	-	-	-	-	-	-
綾 川 町	-	-	-	-	-	-	-	-	-	-
琴 平 町	142	15	8	14	12	24	37	32	23	-
多 度 津 町	244	17	18	14	32	24	77	62	31	-
まんのう町	-	-	-	-	-	-	-	-	-	-
西 讃 保 健 所	623	79	56	64	68	107	119	130	98	-
観 音 寺 市	623	79	56	64	68	107	119	130	98	-
三 豊 市	-	-	-	-	-	-	-	-	-	-
全 国	305,434	36,192	26,267	32,804	34,112	47,253	65,189	63,617	47,673	668

第36表つづき (2/2)

区 分	要 精 検 者						要 指			
	45歳	50歳	55歳	60歳	65歳	70歳	総 数	40歳	45歳	50歳
総 数	-	-	7	39	89	145	396	12	3	13
市 計	-	-	7	30	55	89	280	8	2	8
町 計	-	-	-	9	34	56	116	4	1	5
高松市保健所	-	-	-	-	-	-	-	-	-	-
高 松 市	-	-	-	-	-	-	-	-	-	-
東 讃 保 健 所	-	-	3	9	33	49	131	3	-	2
さぬき市	-	-	-	-	-	-	-	-	-	-
東かがわ市	-	-	3	6	18	22	99	2	-	1
三 木 町	-	-	-	3	15	27	32	1	-	1
直 島 町	-	-	-	-	-	-	-	-	-	-
小豆保健所	-	-	-	-	-	-	-	-	-	-
土 庄 町	-	-	-	-	-	-	-	-	-	-
小豆島町	-	-	-	-	-	-	-	-	-	-
中 讃 保 健 所	-	-	1	11	29	47	156	5	1	7
丸 亀 市	-	-	-	-	-	-	-	-	-	-
坂 出 市	-	-	1	5	10	18	72	2	-	3
善 通 寺 市	-	-	-	-	-	-	-	-	-	-
宇 多 津 町	-	-	-	-	-	-	-	-	-	-
綾 川 町	-	-	-	-	-	-	-	-	-	-
琴 平 町	-	-	-	2	9	12	40	2	-	3
多 度 津 町	-	-	-	4	10	17	44	1	1	1
まんのう町	-	-	-	-	-	-	-	-	-	-
西 讃 保 健 所	-	-	3	19	27	49	109	4	2	4
観 音 寺 市	-	-	3	19	27	49	109	4	2	4
三 豊 市	-	-	-	-	-	-	-	-	-	-
全 国	520	946	2,886	7,832	15,382	19,439	85,240	4,073	3,082	4,438

導 者				異 常 認 め ず							
55歳	60歳	65歳	70歳	総 数	40歳	45歳	50歳	55歳	60歳	65歳	70歳
18	72	160	118	1,148	173	135	137	160	158	205	180
14	56	106	86	818	136	102	104	110	109	131	126
4	16	54	32	330	37	33	33	50	49	74	54
-	-	-	-	-	-	-	-	-	-	-	-
-	-	-	-	-	-	-	-	-	-	-	-
3	19	64	40	275	40	36	39	47	41	45	27
-	-	-	-	-	-	-	-	-	-	-	-
3	14	46	33	193	32	28	30	37	23	30	13
-	5	18	7	82	8	8	9	10	18	15	14
-	-	-	-	-	-	-	-	-	-	-	-
-	-	-	-	-	-	-	-	-	-	-	-
-	-	-	-	-	-	-	-	-	-	-	-
5	23	58	57	457	58	45	38	58	59	106	93
-	-	-	-	-	-	-	-	-	-	-	-
1	12	22	32	209	29	20	14	18	28	47	53
-	-	-	-	-	-	-	-	-	-	-	-
-	-	-	-	-	-	-	-	-	-	-	-
-	-	-	-	-	-	-	-	-	-	-	-
2	8	14	11	79	13	8	11	10	14	14	9
2	3	22	14	169	16	17	13	30	17	45	31
-	-	-	-	-	-	-	-	-	-	-	-
10	30	38	21	416	75	54	60	55	58	54	60
10	30	38	21	416	75	54	60	55	58	54	60
-	-	-	-	-	-	-	-	-	-	-	-
8,648	16,338	24,796	23,865	172,507	31,451	22,664	27,420	22,577	23,083	25,005	20,307

第37表 胃がん検診受診者数，

区 分	受診者数[胃部エックス線検査] (男)						
	総数	40～ 49歳	50～ 59歳	60～ 69歳	70～ 79歳	80歳 以上	(再掲) 集団検診
総 数	13,630	1,592	1,238	4,779	4,512	1,509	11,206
市 計	10,599	1,261	915	3,739	3,525	1,159	8,423
町 計	3,031	331	323	1,040	987	350	2,783
高松市保健所	3,081	416	207	1,130	1,072	256	3,054
高 松 市	3,081	416	207	1,130	1,072	256	3,054
東 讚 保 健 所	2,105	241	231	759	669	205	1,565
さぬき市	892	73	83	283	347	106	352
東かがわ市	618	86	87	257	148	40	618
三 木 町	557	78	61	209	161	48	557
直 島 町	38	4	-	10	13	11	38
小豆保健所	260	17	27	87	96	33	260
土 庄 町	108	15	18	44	26	5	108
小豆島町	152	2	9	43	70	28	152
中 讚 保 健 所	5,070	510	437	1,713	1,768	642	3,564
丸 亀 市	1,572	163	86	512	605	206	778
坂 出 市	573	61	46	219	198	49	214
善 通 寺 市	749	54	70	248	248	129	644
宇 多 津 町	391	68	52	117	113	41	379
綾 川 町	150	25	19	58	36	12	-
琴 平 町	358	41	45	118	114	40	358
多 度 津 町	629	47	48	205	235	94	548
まんのう町	648	51	71	236	219	71	643
西 讚 保 健 所	3,114	408	336	1,090	907	373	2,763
観 音 寺 市	1,188	176	142	406	318	146	1,188
三 豊 市	1,926	232	194	684	589	227	1,575
全 国	1,431,834	161,496	154,373	503,028	485,226	127,711	1,059,845

保健所・市町別

平成28年度

		受診者数[胃部エックス線検査] (女)								
(再掲) 個別検診	総数	40～ 49歳	50～ 59歳	60～ 69歳	70～ 79歳	80歳 以上	(再掲) 集団検診	(再掲) 個別検診		
2,424	18,711	3,540	2,759	6,475	4,595	1,342	15,650	3,061		
2,176	14,622	2,857	2,112	5,019	3,619	1,015	11,862	2,760		
248	4,089	683	647	1,456	976	327	3,788	301		
27	4,339	1,007	557	1,537	1,025	213	4,283	56		
27	4,339	1,007	557	1,537	1,025	213	4,283	56		
540	2,848	509	520	978	689	152	2,170	678		
540	1,254	204	215	392	361	82	576	678		
-	837	160	181	307	158	31	837	-		
-	711	140	116	267	161	27	711	-		
-	46	5	8	12	9	12	46	-		
-	459	44	63	189	121	42	459	-		
-	185	25	34	84	36	6	185	-		
-	274	19	29	105	85	36	274	-		
1,506	6,975	1,184	932	2,423	1,809	627	5,053	1,922		
794	2,107	390	220	713	598	186	1,198	909		
359	896	154	127	350	195	70	374	522		
105	1,099	146	125	372	331	125	909	190		
12	607	163	124	142	130	48	591	16		
150	169	27	39	55	36	12	-	169		
-	446	79	50	150	119	48	446	-		
81	834	117	122	303	214	78	722	112		
5	817	108	125	338	186	60	813	4		
351	4,090	796	687	1,348	951	308	3,685	405		
-	1,630	361	281	499	358	131	1,630	-		
351	2,460	435	406	849	593	177	2,055	405		
371,989	1,864,084	321,623	304,006	660,388	476,033	102,034	1,386,328	477,756		

第38表 肺がん検診受診者数，

区 分	受診者数[胸部エックス線検査] (男)						
	総数	40～ 49歳	50～ 59歳	60～ 69歳	70～ 79歳	80歳 以上	(再掲) 集団検診
総 数	34,238	2,066	2,119	10,457	12,957	6,639	30,296
市 計	26,112	1,616	1,587	7,938	9,978	4,993	22,306
町 計	8,126	450	532	2,519	2,979	1,646	7,990
高松市保健所	7,441	589	486	2,494	2,886	986	7,441
高 松 市	7,441	589	486	2,494	2,886	986	7,441
東 讃 保 健 所	5,365	287	370	1,542	2,038	1,128	4,369
さぬき市	2,032	78	126	509	868	451	1,036
東かがわ市	1,751	104	126	509	609	403	1,751
三 木 町	1,483	102	114	501	517	249	1,483
直 島 町	99	3	4	23	44	25	99
小豆保健所	663	33	51	212	247	120	663
土 庄 町	308	21	35	119	102	31	308
小豆島町	355	12	16	93	145	89	355
中 讃 保 健 所	13,744	731	766	3,997	5,217	3,033	11,742
丸 亀 市	3,405	184	143	917	1,398	763	3,405
坂 出 市	2,200	98	107	602	847	546	334
善 通 寺 市	2,258	137	153	695	801	472	2,258
宇 多 津 町	610	56	44	168	241	101	571
綾 川 町	1,827	72	85	576	674	420	1,730
琴 平 町	578	53	58	155	200	112	578
多 度 津 町	1,129	42	52	337	452	246	1,129
まんのう町	1,737	89	124	547	604	373	1,737
西 讃 保 健 所	7,025	426	446	2,212	2,569	1,372	6,081
観 音 寺 市	2,752	164	165	784	1,008	631	2,752
三 豊 市	4,273	262	281	1,428	1,561	741	3,329
全 国	3,194,842	250,686	262,706	983,226	1,203,541	494,683	1,847,204

保健所・市町別

平成28年度

受診者数〔胸部エックス線検査〕（女）								
（再掲） 個別検診	総数	40～ 49歳	50～ 59歳	60～ 69歳	70～ 79歳	80歳 以上	（再掲） 集団検診	（再掲） 個別検診
3,942	53,221	4,727	5,140	17,132	17,405	8,817	47,914	5,307
3,806	40,975	3,775	3,943	13,139	13,635	6,483	35,806	5,169
136	12,246	952	1,197	3,993	3,770	2,334	12,108	138
－	12,096	1,421	1,347	4,444	3,735	1,149	12,096	－
－	12,096	1,421	1,347	4,444	3,735	1,149	12,096	－
996	8,301	691	879	2,562	2,793	1,376	7,131	1,170
996	3,089	256	322	878	1,108	525	1,919	1,170
－	2,885	211	309	864	977	524	2,885	－
－	2,145	209	232	765	655	284	2,145	－
－	182	15	16	55	53	43	182	－
－	1,127	48	92	405	372	210	1,127	－
－	509	19	48	212	146	84	509	－
－	618	29	44	193	226	126	618	－
2,002	21,276	1,660	1,874	6,490	6,939	4,313	17,995	3,281
－	5,251	424	416	1,586	1,902	923	5,251	－
1,866	3,749	236	253	1,034	1,249	977	606	3,143
－	3,484	320	348	1,102	1,098	616	3,484	－
39	1,116	173	142	309	315	177	1,063	53
97	2,517	115	196	825	835	546	2,432	85
－	845	91	82	251	259	162	845	－
－	1,781	137	185	560	563	336	1,781	－
－	2,533	164	252	823	718	576	2,533	－
944	10,421	907	948	3,231	3,566	1,769	9,565	856
－	4,225	379	378	1,168	1,430	870	4,225	－
944	6,196	528	570	2,063	2,136	899	5,340	856
1,347,638	4,731,822	497,023	540,546	1,537,276	1,527,147	629,830	2,717,272	2,014,550

第39表 大腸がん検診受診者数

区 分	受 診 者 数 (男)						
	総数	40～ 49歳	50～ 59歳	60～ 69歳	70～ 79歳	80歳 以上	(再掲) 集団検診
総 数	37,014	2,720	2,935	11,562	13,489	6,308	12,828
市 計	29,929	2,125	2,288	9,221	11,126	5,169	7,253
町 計	7,085	595	647	2,341	2,363	1,139	5,575
高松市保健所	14,479	949	1,142	4,446	5,539	2,403	-
高 松 市	14,479	949	1,142	4,446	5,539	2,403	-
東 讚 保 健 所	4,372	348	392	1,398	1,532	702	3,388
さぬき市	1,697	106	129	459	701	302	713
東かがわ市	1,408	126	141	468	432	241	1,408
三 木 町	1,191	112	119	453	370	137	1,191
直 島 町	76	4	3	18	29	22	76
小豆保健所	684	38	55	226	237	128	684
土 庄 町	247	17	28	98	78	26	247
小豆島町	437	21	27	128	159	102	437
中 讚 保 健 所	12,071	867	885	3,641	4,416	2,262	4,870
丸 亀 市	3,607	243	192	960	1,478	734	120
坂 出 市	1,828	94	102	550	680	402	-
善 通 寺 市	1,502	89	121	487	531	274	1,126
宇 多 津 町	654	108	85	177	201	83	611
綾 川 町	1,467	114	107	484	511	251	-
琴 平 町	531	51	62	153	172	93	531
多 度 津 町	1,092	72	79	342	395	204	1,092
まんのう町	1,390	96	137	488	448	221	1,390
西 讚 保 健 所	5,408	518	461	1,851	1,765	813	3,886
観 音 寺 市	2,191	228	188	692	696	387	1,858
三 豊 市	3,217	290	273	1,159	1,069	426	2,028
全 国	3,349,297	296,537	307,645	1,041,905	1,226,178	477,032	1,478,472

保健所・市町別

平成28年度

(再掲) 個別検診	受診者数(女)							
	総数	40～ 49歳	50～ 59歳	60～ 69歳	70～ 79歳	80歳 以上	(再掲) 集団検診	(再掲) 個別検診
24,186	55,828	6,313	6,617	17,632	16,986	8,280	19,428	36,400
22,676	45,364	4,989	5,168	14,096	14,193	6,918	11,090	34,274
1,510	10,464	1,324	1,449	3,536	2,793	1,362	8,338	2,126
14,479	22,276	2,285	2,440	6,921	7,105	3,525	-	22,276
14,479	22,276	2,285	2,440	6,921	7,105	3,525	-	22,276
984	6,453	799	911	2,106	1,896	741	5,314	1,139
984	2,461	295	316	742	816	292	1,322	1,139
-	2,176	246	320	696	618	296	2,176	-
-	1,674	234	255	630	433	122	1,674	-
-	142	24	20	38	29	31	142	-
-	1,200	77	135	443	358	187	1,200	-
-	397	34	44	175	104	40	397	-
-	803	43	91	268	254	147	803	-
7,201	17,846	1,962	2,018	5,513	5,425	2,928	6,705	11,141
3,487	5,283	493	503	1,499	1,814	974	93	5,190
1,828	3,133	259	251	916	1,025	682	-	3,133
376	1,982	221	225	673	613	250	1,290	692
43	1,115	275	196	274	244	126	1,062	53
1,467	2,073	213	258	699	591	312	-	2,073
-	771	108	98	225	213	127	771	-
-	1,661	196	239	540	455	231	1,661	-
-	1,828	197	248	687	470	226	1,828	-
1,522	8,053	1,190	1,113	2,649	2,202	899	6,209	1,844
333	3,548	559	496	1,071	944	478	2,948	600
1,189	4,505	631	617	1,578	1,258	421	3,261	1,244
1,870,825	5,180,326	630,616	681,192	1,681,291	1,596,811	590,416	2,226,911	2,953,415

第40表 子宮がん検診受診者数

区 分	受 診 者 数 [頸 部]								
	総数	20～ 29歳	30～ 39歳	40～ 49歳	50～ 59歳	60～ 69歳	70～ 79歳	80歳 以上	(再掲) 集団検診
総 数	36,109	2,669	6,536	7,636	5,251	8,152	4,840	1,025	14,361
市 計	28,732	2,239	5,388	6,224	4,179	6,211	3,693	798	8,762
町 計	7,377	430	1,148	1,412	1,072	1,941	1,147	227	5,599
高松市保健所	13,619	1,340	3,168	3,359	2,070	2,318	1,131	233	229
高 松 市	13,619	1,340	3,168	3,359	2,070	2,318	1,131	233	229
東 讃 保 健 所	4,660	268	546	863	625	1,412	820	126	2,818
さぬき市	1,960	89	195	315	260	600	431	70	639
東かがわ市	1,084	57	85	224	180	357	151	30	1,015
三 木 町	1,451	97	227	292	171	430	218	16	1,005
直 島 町	165	25	39	32	14	25	20	10	159
小豆保健所	635	20	95	105	112	185	99	19	635
土 庄 町	219	12	29	47	39	68	23	1	219
小豆島町	416	8	66	58	73	117	76	18	416
中 讃 保 健 所	12,165	782	1,944	2,443	1,676	2,933	1,945	442	7,506
丸 亀 市	3,204	264	609	783	431	652	390	75	1,627
坂 出 市	1,733	155	307	350	210	386	266	59	554
善 通 寺 市	2,102	75	241	327	260	594	479	126	1,525
宇 多 津 町	1,379	122	356	344	185	209	128	35	1,336
綾 川 町	1,029	49	95	202	174	309	174	26	307
琴 平 町	357	14	55	61	51	97	61	18	293
多 度 津 町	1,415	55	144	233	216	408	295	64	1,095
まんのう町	946	48	137	143	149	278	152	39	769
西 讃 保 健 所	5,030	259	783	866	768	1,304	845	205	3,173
観 音 寺 市	2,195	133	388	398	323	522	339	92	1,336
三 豊 市	2,835	126	395	468	445	782	506	113	1,837
全 国	4,361,504	389,426	864,518	981,969	698,333	870,772	480,699	75,787	1,270,060

注:子宮がん[体部]の受診者数について、平成25年度より調査対象外となった。

保健所・市町別

平成28年度

(再掲) 個別検診	受診者数 [体 部]									
	総数	20～ 29歳	30～ 39歳	40～ 49歳	50～ 59歳	60～ 69歳	70～ 79歳	80歳 以上	(再掲) 集団検診	(再掲) 個別検診
21,748										
19,970										
1,778										
13,390 13,390										
1,842 1,321 69 446 6										
- - -										
4,659 1,577 1,179 577 43 722 64 320 177										
1,857 859 998										
3,091,444										

第41表 乳がん検診受診者数，

区 分	受 診 者 数 [マンモグラフィ]						
	総数	40～ 49歳	50～ 59歳	60～ 69歳	70～ 79歳	80歳 以上	(再掲) 集団検診
総 数	32,001	9,008	6,192	9,619	5,807	1,375	13,147
市 計	25,792	7,560	5,046	7,480	4,602	1,104	8,514
町 計	6,209	1,448	1,146	2,139	1,205	271	4,633
高松市保健所	11,386	3,869	2,570	3,026	1,576	345	245
高 松 市	11,386	3,869	2,570	3,026	1,576	345	245
東 讃 保 健 所	4,094	1,012	751	1,407	788	136	2,089
さぬき市	1,671	345	277	526	424	99	193
東かがわ市	1,106	319	253	388	127	19	877
三 木 町	1,241	332	206	472	220	11	947
直 島 町	76	16	15	21	17	7	72
小豆保健所	857	179	174	297	165	42	857
土 庄 町	265	70	54	108	32	1	265
小豆島町	592	109	120	189	133	41	592
中 讃 保 健 所	10,357	2,566	1,760	3,287	2,188	556	6,526
丸 亀 市	2,723	853	440	789	531	110	1,768
坂 出 市	1,626	429	290	500	318	89	507
善 通 寺 市	1,973	363	279	649	536	146	1,494
宇 多 津 町	692	224	149	192	97	30	648
綾 川 町	1,041	231	200	329	239	42	296
琴 平 町	341	69	54	113	80	25	258
多 度 津 町	1,008	230	173	350	206	49	710
まんのう町	953	167	175	365	181	65	845
西 讃 保 健 所	5,307	1,382	937	1,602	1,090	296	3,430
観 音 寺 市	2,307	659	400	657	445	146	1,284
三 豊 市	3,000	723	537	945	645	150	2,146
全 国	3,164,711	958,821	687,264	917,618	520,423	80,585	1,561,862

注:乳がん[視触診及びマンモグラフィ]の受診者数について、平成28年度より調査対象外となった。

保健所・市町別

平成28年度

(再掲) 個別検診	受診者数 [視触診及びマンモグラフィ]							
	総数	40～ 49歳	50～ 59歳	60～ 69歳	70～ 79歳	80歳 以上	(再掲) 集団検診	(再掲) 個別検診
18,854								
17,278								
1,576								
11,141 11,141								
2,005 1,478 229 294 4								
- - -								
3,831 955 1,119 479 44 745 83 298 108								
1,877 1,023 854								
1,602,849								

第42表 健康診査及びがん検診対象者数

区 分	健康診査及びがん検診							
	対象者数				受診者数			
	健康診査	胃がん	肺がん	大腸がん	健康診査	胃がん 〔エックス線及 び胃内視鏡〕	肺がん	大腸がん
総 数	7,726	269,502	407,935	407,935	1,140	17,491	41,641	47,779
市 計	6,777	225,219	343,646	343,646	1,077	13,684	31,998	37,887
町 計	949	44,283	64,289	64,289	63	3,807	9,643	9,892
高松市保健所	4,293	111,923	176,225	176,225	735	4,214	10,781	18,183
高 松 市	4,293	111,923	176,225	176,225	735	4,214	10,781	18,183
東讃保健所	421	32,967	47,586	47,586	44	3,078	6,331	5,954
さぬき市	175	14,373	20,948	20,948	28	1,262	2,169	2,047
東かがわ市	101	9,606	13,484	13,484	7	832	2,123	1,997
三 木 町	136	8,155	11,964	11,964	9	954	1,923	1,803
直 島 町	9	833	1,190	1,190	-	30	116	107
小豆保健所	241	9,401	12,661	12,661	4	366	841	974
土 庄 町	70	4,703	6,272	6,272	1	180	454	396
小豆島町	171	4,698	6,389	6,389	3	186	387	578
中讃保健所	2,384	79,272	119,396	119,396	343	6,372	15,518	14,886
丸 亀 市	869	29,884	46,038	46,038	181	1,785	3,670	3,890
坂 出 市	499	14,772	22,115	22,115	56	742	2,330	2,172
善 通 寺 市	453	8,722	12,769	12,769	56	1,388	2,755	1,816
宇 多 津 町	192	4,104	7,186	7,186	14	475	892	1,115
綾 川 町	54	7,119	10,211	10,211	3	171	1,869	1,875
琴 平 町	137	2,698	3,889	3,889	14	363	690	697
多 度 津 町	127	6,421	9,457	9,457	15	678	1,313	1,468
まんのう町	53	5,552	7,731	7,731	4	770	1,999	1,853
西讃保健所	387	35,939	52,067	52,067	14	3,461	8,170	7,782
観 音 寺 市	194	17,053	24,853	24,853	8	1,328	3,038	3,234
三 豊 市	193	18,886	27,214	27,214	6	2,133	5,132	4,548
全 国	1,565,091	33,655,758	52,548,891	52,551,752	118,956	1,998,387	4,071,463	4,639,186

・ 受診者数 , 保健所 ・ 市町別

平成28年度

子宮頸がん検診				乳がん検診			
対象者数	当該年度 受診者数 〔頸部〕	前年度 受診者数 〔頸部〕	2年連続 受診者数	対象者数	当該年度 受診者数 〔マンモグラ フィ〕	前年度 受診者数 〔マンモグラ フィ〕	2年連続 受診者数
307,819	30,244	30,035	3,988	206,316	24,819	24,631	2,978
260,628	24,241	24,081	2,192	174,084	20,086	19,692	2,167
47,191	6,003	5,954	1,796	32,232	4,733	4,939	811
136,408	12,255	11,946	209	89,677	9,465	9,195	180
136,408	12,255	11,946	209	89,677	9,465	9,195	180
34,082	3,714	3,541	1,332	23,997	3,170	2,943	1,256
14,820	1,459	1,470	647	10,543	1,148	1,161	579
9,401	903	921	334	6,834	960	786	332
8,991	1,217	1,029	287	6,051	1,010	884	316
870	135	121	64	569	52	112	29
8,725	517	427	11	6,376	650	607	17
4,393	195	187	2	3,174	232	260	2
4,332	322	240	9	3,202	418	347	15
90,131	9,778	10,333	2,421	60,146	7,613	8,106	1,404
35,467	2,739	3,044	1	23,323	2,082	2,297	67
16,276	1,408	1,447	76	11,217	1,219	1,308	111
9,783	1,497	1,465	910	6,370	1,291	1,165	777
5,976	1,216	1,253	727	3,668	565	607	142
7,370	829	1,010	59	5,073	760	972	34
2,771	278	285	-	1,983	236	243	3
6,921	1,056	998	639	4,712	753	825	243
5,567	755	831	9	3,800	707	689	27
38,473	3,980	3,788	15	26,120	3,921	3,780	121
18,650	1,764	1,590	2	12,477	1,716	1,582	52
19,823	2,216	2,198	13	13,643	2,205	2,198	69
40,345,502	3,805,018	3,914,800	1,042,540	26,342,612	2,563,703	2,678,777	484,704

第43表 機能訓練実施施設数・実施回数，保健所・市町別

平成28年度

区 分	機能訓練の実施状況			
	実施施設数	実施回数	被指導実人員	被指導延人員
総 数	-	-	-	-
市 計	-	-	-	-
町 計	-	-	-	-
高松市保健所	-	-	-	-
高 松 市	-	-	-	-
東 讃 保 健 所	-	-	-	-
さ ぬ き 市	-	-	-	-
東 か が わ 市	-	-	-	-
三 木 町	-	-	-	-
直 島 町	-	-	-	-
小 豆 保 健 所	-	-	-	-
土 庄 町	-	-	-	-
小 豆 島 町	-	-	-	-
中 讃 保 健 所	-	-	-	-
丸 亀 市	-	-	-	-
坂 出 市	-	-	-	-
善 通 寺 市	-	-	-	-
宇 多 津 町	-	-	-	-
綾 川 町	-	-	-	-
琴 平 町	-	-	-	-
多 度 津 町	-	-	-	-
ま ん の う 町	-	-	-	-
西 讃 保 健 所	-	-	-	-
観 音 寺 市	-	-	-	-
三 豊 市	-	-	-	-
全 国	231	7,224	2,641	33,927

第44表 機能訓練従事者数，職種・保健所・市町別

平成28年度

区 分	総 数	医 師	理学療法士	作業療法士	保 健 師	看 護 師	そ の 他
総 数	-	-	-	-	-	-	-
市 計	-	-	-	-	-	-	-
町 計	-	-	-	-	-	-	-
高松市保健所	-	-	-	-	-	-	-
高 松 市	-	-	-	-	-	-	-
東讃保健所	-	-	-	-	-	-	-
さぬき市	-	-	-	-	-	-	-
東かがわ市	-	-	-	-	-	-	-
三 木 町	-	-	-	-	-	-	-
直 島 町	-	-	-	-	-	-	-
小豆保健所	-	-	-	-	-	-	-
土 庄 町	-	-	-	-	-	-	-
小豆島町	-	-	-	-	-	-	-
中讃保健所	-	-	-	-	-	-	-
丸 亀 市	-	-	-	-	-	-	-
坂 出 市	-	-	-	-	-	-	-
善 通 寺 市	-	-	-	-	-	-	-
宇 多 津 町	-	-	-	-	-	-	-
綾 川 町	-	-	-	-	-	-	-
琴 平 町	-	-	-	-	-	-	-
多 度 津 町	-	-	-	-	-	-	-
まんのう町	-	-	-	-	-	-	-
西讃保健所	-	-	-	-	-	-	-
観 音 寺 市	-	-	-	-	-	-	-
三 豊 市	-	-	-	-	-	-	-
全 国	21,457	215	3,733	2,128	4,001	4,544	6,836

第45表 被訪問指導実人員

区 分	被 訪 問 指 導 実 人 員								
	総 数	要指導等 者	個別健康教育 対象者	閉じり こもり予 防	介 護 家族者	寝たきり者			認知症 の 者
						(再掲) 口腔衛 生指導	(再掲) 栄養 指導		
総 数	1,389	1,146	10	58	37	2	-	1	21
市 計	917	741	10	44	29	2	-	1	16
町 計	472	405	-	14	8	-	-	-	5
高松市保健所	302	269	-	2	17	1	-	1	-
高 松 市	302	269	-	2	17	1	-	1	-
東 讃 保 健 所	198	162	-	12	8	-	-	-	6
さぬき市	16	13	-	-	-	-	-	-	1
東かがわ市	86	86	-	-	-	-	-	-	-
三木町	36	36	-	-	-	-	-	-	-
直島町	60	27	-	12	8	-	-	-	5
小豆保健所	96	94	-	2	-	-	-	-	-
土庄町	10	10	-	-	-	-	-	-	-
小豆島町	86	84	-	2	-	-	-	-	-
中 讃 保 健 所	727	555	10	42	12	1	-	-	15
丸亀市	343	209	10	37	12	-	-	-	15
坂出市	8	8	-	-	-	-	-	-	-
善通寺市	96	90	-	5	-	1	-	-	-
宇多津町	-	-	-	-	-	-	-	-	-
綾川町	235	235	-	-	-	-	-	-	-
琴平町	18	-	-	-	-	-	-	-	-
多度津町	3	3	-	-	-	-	-	-	-
まんのう町	24	10	-	-	-	-	-	-	-
西 讃 保 健 所	66	66	-	-	-	-	-	-	-
観音寺市	46	46	-	-	-	-	-	-	-
三豊市	20	20	-	-	-	-	-	-	-
全 国	208,467	129,543	2,867	6,748	6,348	3,297	814	276	4,600

・延人員，保健所・市町別

平成28年度

被訪問指導延人員										
その他	総数	要指導者等	個別健康教育対象者	閉じこもり予防	介護家族者	寝たきり者			認知症の者	その他
						(再掲)口腔衛生指導	(再掲)栄養指導			
115	1,795	1,371	12	78	82	3	-	1	62	187
75	1,177	890	12	54	54	3	-	1	45	119
40	618	481	-	24	28	-	-	-	17	68
13	355	274	-	3	37	1	-	1	-	40
13	355	274	-	3	37	1	-	1	-	40
10	267	182	-	19	28	-	-	-	22	16
2	29	22	-	-	-	-	-	-	5	2
-	94	94	-	-	-	-	-	-	-	-
-	36	36	-	-	-	-	-	-	-	-
8	108	30	-	19	28	-	-	-	17	14
-	159	154	-	5	-	-	-	-	-	-
-	25	25	-	-	-	-	-	-	-	-
-	134	129	-	5	-	-	-	-	-	-
92	947	694	12	51	17	2	-	-	40	131
60	418	228	12	44	17	-	-	-	40	77
-	9	9	-	-	-	-	-	-	-	-
-	205	196	-	7	-	2	-	-	-	-
-	-	-	-	-	-	-	-	-	-	-
-	248	248	-	-	-	-	-	-	-	-
18	18	-	-	-	-	-	-	-	-	18
-	3	3	-	-	-	-	-	-	-	-
14	46	10	-	-	-	-	-	-	-	36
-	67	67	-	-	-	-	-	-	-	-
-	46	46	-	-	-	-	-	-	-	-
-	21	21	-	-	-	-	-	-	-	-
55,064	286,910	162,159	3,823	12,586	10,360	8,383	2,245	363	8,866	80,733

第46表 訪問指導従事者延人員，職種・保健所・市町別

平成28年度

区 分	訪 問 指 導 従 事 者 延 人 員						
	総 数	医 師	保 健 師	看 護 師	管 理 栄 養 士 及 び 栄 養 士	歯 科 衛 生 士	そ の 他
総 数	1,513	-	1,130	94	186	22	81
市 計	1,079	-	792	-	184	22	81
町 計	434	-	338	94	2	-	-
高松市保健所	362	-	75	-	184	22	81
高 松 市	362	-	75	-	184	22	81
東 讚 保 健 所	217	-	167	48	2	-	-
さ ぬ き 市	8	-	8	-	-	-	-
東 か が わ 市	94	-	94	-	-	-	-
三 木 町	7	-	5	-	2	-	-
直 島 町	108	-	60	48	-	-	-
小 豆 保 健 所	157	-	157	-	-	-	-
土 庄 町	23	-	23	-	-	-	-
小 豆 島 町	134	-	134	-	-	-	-
中 讚 保 健 所	726	-	680	46	-	-	-
丸 亀 市	418	-	418	-	-	-	-
坂 出 市	8	-	8	-	-	-	-
善 通 寺 市	138	-	138	-	-	-	-
宇 多 津 町	-	-	-	-	-	-	-
綾 川 町	95	-	61	34	-	-	-
琴 平 町	18	-	18	-	-	-	-
多 度 津 町	3	-	3	-	-	-	-
ま ん の う 町	46	-	34	12	-	-	-
西 讚 保 健 所	51	-	51	-	-	-	-
観 音 寺 市	37	-	37	-	-	-	-
三 豊 市	14	-	14	-	-	-	-
全 国	201,204	17	152,865	22,960	17,642	2,610	5,110

保 健 統 計 年 報

平成28年版

平成30年12月発行

香川県健康福祉部健康福祉総務課

TEL 087-832-3254

FAX 087-806-0209