

平成二十六年

保健統計年報

平成26年

保健統計年報



香川県

香川県

は じ め に

本格的な人口減少社会が到来し、少子高齢化の急速な進行が地域の活力や経済に深刻な影響を与えることが懸念される中、本県では、新たな香川づくりの指針として「新・せとうち田園都市創造計画」を策定し、「せとうち田園都市の新たな創造」を基本目標に掲げ、「成長する香川」、「信頼・安心の香川」、「笑顔で暮らせる香川」の三つの基本方針のもと、平成28年度から各種施策を進めています。

なかでも、「信頼・安心の香川」では、健康づくりの推進や結婚から妊娠・出産・子育てまでの切れ目ない支援、安全で質の高い医療の確保、高齢者や障害者をはじめ、誰もが支え合いながら安心して暮らせる香川の実現に取り組んでまいります。

この保健統計年報は、本県の平成26年中における人口動態統計をはじめ、各種保健統計を収録したものです。本書を保健衛生諸施策推進のための基礎資料や学術研究等に幅広く活用いただければ幸甚です。

また、本書の作成に当たり、ご協力をいただきました市町のご担当者の方々はじめ関係各位に深く感謝いたしますとともに、今後とも本県保健福祉行政の推進のため、より一層のご協力を賜りますようお願い申し上げます。

平成29年1月

香川県健康福祉部長

高 木 康 博

利用者のために

1. この年報は、本県の人口動態統計、衛生行政報告例、地域保健・健康増進事業報告及びその他の業務資料等をもとに収録し、人口動態統計は、暦年(平成26年1月～12月)、その他のものは年度で表している。
2. 年次別表においては、最も近く補正された厚生労働省発表の数字と一致するよう努めたので、既刊の刊行物等と相違していることがある。

3. 用語の説明

自然増加 : 出生数から死亡数を減じたものをいう。

乳児死亡 : 生後1年未満の死亡をいう。

新生児死亡 : 生後4週未満の死亡をいう。

早期新生児死亡 : 生後1週未満の死亡をいう。

死産 : 妊娠満12週(妊娠第4月)以後の死児の出産をいい、死児とは、出産後において心臓搏動、随意筋の運動及び呼吸のいずれも認めないものをいう。

自然死産と人工死産 : 人工死産とは、胎児の母体内生存が確実であるときに、人工的処置(胎児又は付属物に対する措置及び陣痛促進剤の使用)を加えたことにより死産に至った場合をいい、それ以外はすべて自然死産とする。

※なお、人工的処置を加えた場合でも、次のものは自然死産とする。

(1) 胎児を出生させることを目的とした場合

(2) 母体内の胎児が生死不明か、または死亡している場合

周産期死亡 : 妊娠満22週(154日)以後の死産に早期新生児死亡を加えたものをいう。

妊産婦死亡 : 妊娠中又は妊娠終了後満42日未満の女性の死亡で、妊娠の期間及び部位には関係しないが、妊娠もしくはその管理に関連した又はそれらによって悪化したすべての原因によるものをいう。ただし、不慮又は偶発の原因によるものを除く。

世帯の主な仕事 :

農家世帯 / 農業だけ又は農業とその他の仕事を持っている世帯

自営業者世帯 / 自由業・商工業・サービス業等を個人で経営している世帯

勤労常勤者世帯(Ⅰ) / 企業・個人商店等(官公庁は除く)の常用勤労者世帯で勤め先の従事者数が1人から99人までの世帯(日々または1年未満の契約の雇用者はその他の世帯)

常勤勤労者世帯(Ⅱ) / 常用勤労者世帯(Ⅰ)にあてはまらない常用勤労者世帯及び会社団体の役員の世界帯(日々または1年未満の契約の雇用者はその他の世帯)

その他の世帯 / 上記にあてはまらないその他の仕事をしている者のいる世帯

無職の世帯 / 仕事をしている者のいない世帯

4. 比率の算出方法

$$\text{出生率} = \frac{\text{年間出生数}}{\text{10月1日現在人口}} \times 1,000$$

$$\text{死亡率} = \frac{\text{年間死亡数}}{\text{10月1日現在人口}} \times 1,000$$

$$\text{乳児死亡率} = \frac{\text{年間乳児死亡数}}{\text{年間出生数}} \times 1,000$$

$$\text{新生児死亡率} = \frac{\text{年間新生児死亡数}}{\text{年間出生数}} \times 1,000$$

$$\text{死産率} = \frac{\text{年間死産数}}{\text{年間出産数(出生数+死産数)}} \times 1,000$$

$$\text{自然死産率} = \frac{\text{年間自然死産数}}{\text{年間出産数(出生数+死産数)}} \times 1,000$$

$$\text{人工死産率} = \frac{\text{年間人工死産数}}{\text{年間出産数(出生数+死産数)}} \times 1,000$$

$$\text{周産期死亡率} = \frac{\text{年間周産期死亡数}}{\text{年間出産数(出生数+妊娠満22週以後の死産数)}} \times 1,000$$

妊娠満22週以後の死産数(総数・自然・人工)

$$= \frac{\text{年間妊娠満22週以後の死産数(総数・自然・人工)}}{\text{年間出産数(出生数+妊娠満22週以後の死産数)}} \times 1,000$$

$$\text{早期新生児死亡率} = \frac{\text{年間早期新生児死亡数}}{\text{年間出生数}} \times 1,000$$

$$\text{婚姻率} = \frac{\text{年間婚姻届出件数}}{\text{10月1日現在人口}} \times 1,000$$

$$\text{離婚率} = \frac{\text{年間離婚届出件数}}{\text{10月1日現在人口}} \times 1,000$$

$$\text{年齢調整死亡率} = \frac{\left\{ \left[\begin{array}{l} \text{観察集団の各年齢} \\ \text{(年齢階級)の死亡率} \end{array} \right] \times \left[\begin{array}{l} \text{基準人口集団のその年齢} \\ \text{(年齢階級)の人口} \end{array} \right] \right\}}{\text{基準人口集団の総数}} \text{の各年齢} \\ \text{(年齢階級)の総和}$$

注) 10月1日現在人口とは、平成26年10月1日現在推計人口974,000人(総務省統計局・日本人人口)を用いている。

ただし、保健所・市町別については、平成26年10月1日現在の総人口980,936人(香川県統計調査課)を用いている。

○諸比率の算出に用いた人口

区 分	諸率算出用人口		保健所・市町別 比率算出用 香川県人口	区 分	諸率算出用人口		保健所・市町別 比率算出用 香川県人口
	全国	香川県			全国	香川県	
大正 9年 *	55,963,053	677,852	677,852	昭和51年	112,420,000	970,000	970,237
14 *	59,736,822	700,308	700,308	52	113,499,000	979,000	979,470
昭和 5年 *	64,450,005	732,816	732,816	53	114,511,000	987,000	986,123
10 *	69,254,148	748,656	748,656	54	115,465,000	994,000	993,214
				55 *	116,320,358	998,442	999,864
16	71,680,200	708,700	...	56	117,204,000	1,004,000	1,004,586
17	72,384,500	710,000	726,800	57	118,008,000	1,008,000	1,008,991
18	72,883,100	711,100	713,283	58	118,786,000	1,013,000	1,013,138
19	73,064,300	713,100	713,134	59	119,523,000	1,017,000	1,016,679
20	71,998,100	863,700	863,700	60 *	120,265,700	1,034,000	1,022,569
21	73,114,100	872,300	872,312	61	120,946,000	1,023,000	1,024,527
22 *	78,101,473	917,673	917,673	62	121,535,000	1,025,000	1,026,268
23	80,002,500	931,300	941,662	63	122,026,000	1,026,000	1,027,403
24	81,772,600	940,200	950,385	平成元年	122,460,000	1,025,000	1,027,672
25 *	83,199,637	946,022	946,022	2 *	122,721,397	1,021,571	1,023,412
26	84,573,000	945,000	946,373	3	123,102,000	1,022,000	1,023,746
27	85,852,000	942,000	941,286	4	123,476,000	1,022,000	1,025,091
28	87,033,000	940,000	939,569	5	123,788,000	1,023,000	1,026,129
29	88,293,000	942,000	935,869	6	124,069,000	1,024,000	1,027,512
30 *	89,275,529	943,823	943,823	7 *	124,298,947	1,023,865	1,027,006
31	90,259,000	945,000	942,873	8	124,709,000	1,025,000	1,028,027
32	91,088,000	940,000	935,919	9	124,963,000	1,025,000	1,028,970
33	92,010,000	937,000	929,926	10	125,252,000	1,025,000	1,030,068
34	92,971,000	937,000	927,434	11	125,432,000	1,025,000	1,030,388
35 *	93,418,501	918,867	918,867	12 *	125,612,633	1,017,973	1,022,890
36	94,285,000	913,000	915,700	13	125,908,000	1,017,000	1,022,827
37	95,178,000	907,000	910,226	14	126,008,000	1,015,000	1,021,698
38	96,156,000	908,000	905,338	15	126,139,000	1,014,000	1,020,421
39	97,186,000	907,000	906,430	16	126,176,000	1,012,000	1,019,434
40 *	98,274,961	900,845	900,845	17 *	126,204,902	1,006,383	1,012,400
41	99,056,000	898,000	897,680	18	126,154,000	1,003,000	1,009,328
42	99,637,000	901,000	901,507	19	126,085,000	999,000	1,006,329
43	100,794,000	905,000	901,841	20	125,947,000	996,000	1,003,004
44	102,022,000	909,000	904,510	21	125,820,000	992,000	1,000,169
45 *	103,119,447	906,951	907,897	22 *	126,381,728	988,786	995,842
46	104,345,000	915,000	914,537	23	126,180,000	985,000	992,336
47	105,742,000	923,000	923,427	24	125,957,000	982,000	989,159
48	108,079,000	934,000	933,767	25	125,704,000	979,000	985,387
49	109,410,000	946,000	945,142	26	125,431,000	974,000	980,936
50 *	111,251,507	960,233	961,292				

5. 統計表の符号の用法は次のとおりである。

- 計数のない場合
- △ 減少の場合
- … 計数不明の場合
- 0.0 数値が微小の場合
- ・ 統計項目のありえない場合

6. 香川県簡易生命表は、小地域における死亡数の偶然変動の影響が少なくないので、利用の際には注意すること。

7. この年報の内容は、ホームページ「かがわ健康福祉情報ネットワーク」に順次、掲載する。

URL: <http://www.pref.kagawa.lg.jp/kenkosomu/hw-net/>

8. 構成割合は、四捨五入の関係で合計が100%にならない場合がある。

目 次

はじめに

利用者のために

第1章 総 説

- 1. 健康福祉部の機構 1
- 2. 保健所一覧 2
- 3. 人 口 3

第2章 人口動態統計

- 1. 概 況 6
- 2. 出 生
 - (1) 出生率の年次推移 7
 - (2) 出生数と出生率 7
 - (3) 出生の場所と立会者 9
 - (4) 出産順位と母の年齢 10
 - (5) 出生時の体重 12
- 3. 死 亡
 - (1) 死亡率の年次推移 12
 - (2) 死亡数と死亡率 13
 - (3) 主要死因別死亡 14
 - ア 悪性新生物 15
 - イ 心 疾 患 17
 - ウ 脳血管疾患 18
 - エ 肺 炎 19
- 4. 乳児死亡 20
- 5. 死 産 22
- 6. 周産期死亡 23
- 7. 婚姻と離婚 24

第3章 生命表

- 1. 概 要 27
- 2. 香川県民の平均寿命 27
- 3. 特定死因を除いた場合の平均余命の伸び 29
- 4. 平成26年香川県簡易生命表【男】 30
- 5. 平成26年香川県簡易生命表【女】 32
- 6. 生命表(全国) 34

第4章 年齢調整死亡率

- 1. 概 要 36
- 2. 市町別年齢調整死亡率
 - (1) 全 死 因 36
 - (2) 悪性新生物 36
 - (3) 心 疾 患 36
 - (4) 脳血管疾患 36

統計表

人口動態統計

第1表	年次別人口及び世帯数	44
第2表	年次別人口動態総覧(香川県・全国)	46
第3表	人口動態総覧, 保健所・市町別	54
第4表	人口動態総覧, 都道府県別	56
第5表	出生数割合, 年次・出生の場所別	58
第6表	出生数及び割合, 年次・母の年齢階級別	59
第7表	出生数及び割合, 年次・出産順位別	61
第8表	出生数, 出生の場所・立会者・保健所・市町別	63
第9表	出生数, 性・月・保健所・市町別	64
第10表	出生数, 出生時の体重・平均体重・保健所・市町別	66
第11表	死亡数, 死亡の場所・保健所・市町別	67
第12表	死亡数, 性・月・保健所・市町別	68
第13表	死亡数, 性・年齢(5歳階級)・保健所・市町別	70
第14表	死亡数, 性・年齢(5歳階級)・死亡当時の世帯の主な仕事別	76
第15表	年次別にみた死因順位	78
第16表	死亡数, 死因・保健所・市町別	80
第17表	死亡数, 死因・性・年齢(5歳階級)別	92
第18表	死亡数及び死亡率(人口10万対), 年次・性・主要死因別	113
第19表	主な死因による死亡者数・死亡率(人口1万対), 保健所・市町別	116
第20表	乳児死亡数, 性・生存期間・保健所・市町別	120
第21表	乳児死亡数, 死因・保健所・市町別	121
第22表	死産数, 自然-人工・性・妊娠期間・保健所・市町別	123
第23表	周産期死亡数, 性・保健所・市町別	125
第24表	婚姻件数, 届出月・保健所・市町別	126
第25表	離婚件数, 届出月・保健所・市町別	127

母体保護統計

第1表	不妊手術件数	129
第2表	人工妊娠中絶件数, 事由・妊娠週数・年齢階級別	129

地域保健・健康増進事業報告, 衛生行政報告例及びその他の業務報告に関する統計

1. 結 核

第1表	結核登録患者数, 保健所別	131
第2表	感染症法による医療の公費負担状況(法第37条の2)	131
第3表	定期及び定期外の結核健康診断・予防接種	131

2. 防 疫

第4表	定期の予防接種者数, 対象疾病別	132
第5表	定期の予防接種対象者数, 対象疾病別	135

3. 母子保健

第6表	妊娠の届出者数	136
第7表	妊産婦及び乳幼児一般・精密健康診査受診状況	136
第8表	妊産婦及び乳幼児保健指導実施状況	139
第9表	妊産婦及び乳幼児訪問指導実施状況	139
第10表	身体障害児療育指導実施状況	139
第11表	長期療養児相談・機能訓練・訪問指導実施状況, 保健所別	140
第12表	長期療養児相談, 相談内容・保健所別	140
付 表	(母子保健関係統計表)	141

4. 精神保健福祉

第13表	精神障害者申請・通報・届出状況, 申請通報届出経路・処理状況	143
第14表	措置入院患者数, 病類別	143
第15表	精神保健福祉センターにおける 相談・デイケア・訪問指導・普及啓発件数	144
第16表	精神保健福祉相談・デイケア・訪問指導・普及啓発件数, 保健所別	145
第17表	精神保健福祉組織育成支援件数, 精神保健福祉センター・保健所別	146

5. 難 病

第18表	特定疾患医療受給者証所持者数	147
第19表	難病相談・機能訓練・訪問指導件数, 保健所別	148

6. 健康づくり

第20表	給食施設数	149
第21表	健康増進指導件数, 保健所別	150
第22表	栄養管理指導・栄養及び運動指導, 保健所別	151

7. 食品衛生

第23表	食品関係営業施設数，年次別	152
第24表	食品関係営業許可及び処分状況(業種別)	153
第25表	食品等の収去試験実施状況(乳以外の食品等)	157

8. 環境衛生

第26表	環境衛生監視員等の調査監視指導延施設数，保健所別	159
------	--------------------------	-----

9. 薬 事

第27表	献血事業概要	161
第28表	薬事関係営業施設数，保健所別	162
第29表	薬事監視状況	163

10. 健康増進

第30表	健康増進事業等の対象者数・健康手帳の交付数，保健所・市町別	165
第31表	個別健康教育実施人員，教育内容・保健所・市町別	167
第32表	集団健康教育の開催，保健所・市町別	171
第33表	健康相談の開催，保健所・市町別	173
第34表	健康診査受診者数・保健指導区分別実人員，保健所・市町別	175
第35表	健康診査受診者数・検査結果別人員数，保健所・市町別	179
第36表	歯周疾患検診受診者数，指導区分・保健所・市町別	181
第37表	骨粗鬆症検診受診者数(女)，指導区分・保健所・市町別	184
第38表	胃がん検診受診者数，保健所・市町別	187
第39表	肺がん検診受診者数，保健所・市町別	189
第40表	大腸がん検診受診者数，保健所・市町別	191
第41表	子宮がん検診受診者数，保健所・市町別	193
第42表	乳がん検診受診者数，保健所・市町別	195
第43表	健康診査及びがん検診対象者数・受診者数，保健所・市町別	197
第44表	機能訓練実施施設数・実施回数，保健所・市町別	199
第45表	機能訓練従事者数，職種・保健所・市町別	200
第46表	被訪問指導実人員・延人員，保健所・市町別	201
第47表	訪問指導従事者延人員，職種・保健所・市町別	203

第1章 総説

1 健康福祉部の機構

図1 健康福祉部行政機構図 (H26.10.1現在)

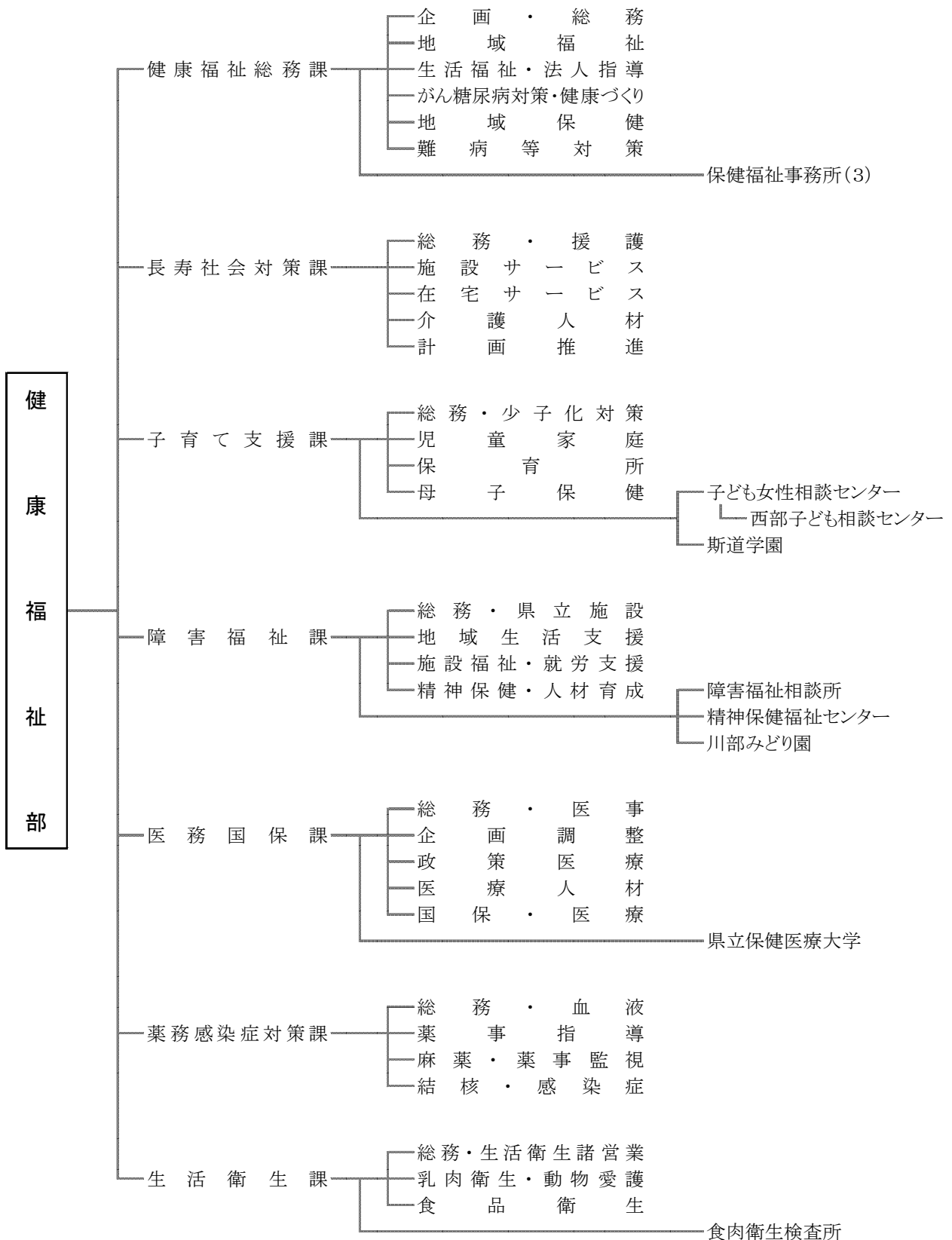

2 保健所一覽

図2 香川県保健所管内図



表1 保健所一覽

平成26年10月1日現在

区分	管轄区域		管轄面積 (km ²)	世帯数 (世帯)	人 口		
	市	町			総 数	男	女
高松市保健所	高松		375.41	181,459	420,758	204,011	216,747
東讃保健所 (東讃保健福祉事務所内)	さぬき 東かがわ	三木、直島	401.46	45,331	113,508	54,336	59,172
小豆保健所 (小豆総合事務所内)		土庄、小豆島	169.96	12,703	29,301	13,739	15,562
中讃保健所 (中讃保健福祉事務所内)	丸亀、坂出 善通寺	宇多津、綾川、琴平 多度津、まんのう	589.36	115,605	290,244	140,369	149,875
西讃保健所 (西讃保健福祉事務所内)	観音寺 三豊		340.55	46,438	127,125	60,714	66,411
	計		1,876.73	401,536	980,936	473,169	507,767

注：1) 面積は、国土交通省国土地理院調

平成26年10月1日現在

四捨五入の関係で、保健所の管轄面積の合計と県全体の面積は一致していない。

2) 世帯数・人口は香川県統計調査課調

平成26年10月1日現在

3 人口

表2 人口及び世帯

(平成26年10月1日現在)

区 分	世帯数	人 口			人口性比 女100に対する男
		総 数	男	女	
総 数	401,536	980,936	473,169	507,767	93.2
市 計	339,568	827,018	399,303	427,715	93.4
町 計	61,968	153,918	73,866	80,052	92.3
高松市保健所	181,459	420,758	204,011	216,747	94.1
高 松 市	181,459	420,758	204,011	216,747	94.1
東 讃 保 健 所	45,331	113,508	54,336	59,172	91.8
さぬき市	19,903	50,713	24,343	26,370	92.3
東かがわ市	12,820	31,576	14,975	16,601	90.2
三 木 町	11,067	28,044	13,369	14,675	91.1
直 島 町	1,541	3,175	1,649	1,526	108.1
小豆保健所	12,703	29,301	13,739	15,562	88.3
土 庄 町	6,101	14,131	6,573	7,558	87.0
小豆島町	6,602	15,170	7,166	8,004	89.5
中 讃 保 健 所	115,605	290,244	140,369	149,875	93.7
丸 亀 市	44,461	110,416	53,519	56,897	94.1
坂 出 市	21,392	53,484	25,494	27,990	91.1
善 通 寺 市	13,095	32,946	16,247	16,699	97.3
宇 多 津 町	8,390	18,811	9,235	9,576	96.4
綾 川 町	8,648	23,782	11,409	12,373	92.2
琴 平 町	3,718	9,335	4,267	5,068	84.2
多 度 津 町	9,325	23,007	11,385	11,622	98.0
まんのう町	6,576	18,463	8,813	9,650	91.3
西 讃 保 健 所	46,438	127,125	60,714	66,411	91.4
観 音 寺 市	23,117	60,963	29,201	31,762	91.9
三 豊 市	23,321	66,162	31,513	34,649	90.9

表3 人口

区分 年次	香 川 県					全 国			
	世帯数	人 口 (人)			人口性比 女100に 対する男	人 口 (千人)			人口性比 女100に 対する男
		総 数	男	女		総 数	男	女	
大正15年	144,684	710,442	356,619	353,823	100.8	60,741	30,521	30,220	101.0
昭和2	145,071	718,121	360,952	357,169	101.1	61,659	30,982	30,678	101.0
3	145,102	723,733	363,763	359,970	101.1	62,595	31,449	31,146	101.0
4	145,839	729,116	366,500	362,616	101.1	63,461	31,891	31,570	101.0
5	150,144	732,816	368,442	364,374	101.1	64,450	32,390	32,060	101.0
6	149,465	742,645	374,048	368,597	101.5	65,457	32,899	32,559	101.0
7	150,285	751,563	378,849	372,714	101.6	66,434	33,355	33,079	100.8
8	150,945	758,669	382,443	376,226	101.7	67,432	33,845	33,587	100.8
9	151,402	764,779	384,692	380,087	101.2	68,309	34,294	34,015	100.8
10	152,187	748,656	373,522	375,134	99.6	69,254	34,734	34,520	100.6
11	152,208	758,778	378,963	379,815	99.8	70,114	35,103	35,011	100.3
12	152,755	753,511	370,903	382,608	96.9	70,630	35,128	35,503	98.9
13	153,226	755,657	370,799	384,858	96.3	71,013	35,125	35,888	97.9
14	153,365	754,969	368,944	386,025	95.6	71,380	35,226	36,154	97.4
15	148,965	730,394	359,139	371,255	96.7	71,933	35,387	36,546	96.8
16	72,218
17	...	726,800	72,880
18	...	713,283	73,903
19	...	713,134	321,817	391,317	82.2	74,433
20	174,559	863,700	396,235	467,465	84.8	72,147
21	182,429	872,312	408,427	463,885	88.0	75,750
22	192,216	917,673	439,913	477,760	92.1	78,101	38,129	39,972	95.4
23	192,291	941,662	453,750	487,912	93.0	80,002	39,130	40,873	95.7
24	200,696	950,385	458,935	491,450	93.4	81,773	40,063	41,710	96.1
25	191,305	946,022	457,980	488,042	93.8	84,115	41,241	42,873	96.2
26	199,953	946,373	456,603	489,770	93.2	84,541	41,489	43,052	96.4
27	199,242	941,286	454,220	487,066	93.3	85,808	42,128	43,680	96.4
28	199,351	939,569	453,202	486,367	93.2	86,981	42,721	44,260	96.5
29	196,449	935,869	451,172	484,697	93.1	88,239	43,344	44,895	96.5
30	195,136	943,823	456,711	487,112	93.8	90,077	44,243	45,834	96.5
31	199,865	942,873	455,381	487,492	93.4	90,172	44,301	45,871	96.6
32	200,993	935,919	451,754	484,165	93.3	90,928	44,671	46,258	96.6
33	203,957	929,926	447,260	482,666	92.7	91,767	45,078	46,689	96.5
34	206,625	927,434	445,435	481,999	92.4	92,641	45,504	47,137	96.5
35	206,198	918,867	438,924	479,943	91.5	94,302	46,300	48,001	96.5
36	208,118	915,700	436,547	479,153	91.1	94,287	46,300	47,987	96.5
37	211,284	910,226	433,151	477,075	90.8	95,181	46,733	48,447	96.5
38	215,208	905,338	429,259	476,079	90.2	96,156	47,208	48,947	96.4
39	219,554	906,430	429,268	477,162	90.0	97,182	47,710	49,471	96.4
40	220,808	900,845	427,058	473,787	90.1	99,209	48,692	50,517	96.4
41	225,175	897,680	425,371	472,309	90.1	99,036	48,611	50,425	96.4
42	230,382	901,507	427,348	474,159	90.1	100,196	49,180	51,016	96.4
43	233,930	901,841	427,549	474,292	90.1	101,331	49,739	51,592	96.4
44	238,818	904,510	429,552	474,958	90.4	102,536	50,334	52,202	96.4
45	242,568	907,897	430,773	477,124	90.3	104,665	51,369	53,296	96.4

の 推 移

年 次	香 川 県					全 国			
	世帯数	人 口 (人)			人口性比 女100に 対する男	人 口 (千人)			人口性比 女100に 対する男
		総 数	男	女		総 数	男	女	
46	247,187	914,537	434,872	479,665	90.7	106,100	52,076	54,024	96.4
47	251,958	923,427	440,367	483,060	91.2	107,595	52,822	54,773	96.4
48	256,385	933,767	446,437	487,330	91.6	109,104	53,606	55,498	96.6
49	261,271	945,142	452,885	492,257	92.0	110,573	54,376	56,197	96.8
50	270,121	961,292	461,370	499,922	92.3	111,940	55,091	56,849	96.9
51	274,327	970,237	466,300	503,937	92.5	113,094	55,658	57,436	96.9
52	278,566	979,470	471,000	508,470	92.6	114,165	56,184	57,981	96.9
53	281,867	986,123	474,438	511,685	92.7	115,190	56,682	58,508	96.9
54	285,901	993,214	478,005	515,209	92.8	116,155	57,151	59,004	96.9
55	293,979	999,864	481,104	518,760	92.7	117,060	57,594	59,467	96.9
56	297,795	1,004,586	483,701	520,885	92.9	117,902	58,001	59,901	96.8
57	301,417	1,008,991	485,924	523,067	92.9	118,728	58,400	60,329	96.8
58	304,922	1,013,138	487,870	525,268	92.9	119,536	58,786	60,750	96.8
59	308,140	1,016,679	489,459	527,220	92.8	120,305	59,150	61,155	96.7
60	306,996	1,022,569	492,696	529,873	93.0	121,049	59,497	61,552	96.7
61	309,702	1,024,527	493,475	531,052	92.9	121,660	59,788	61,871	96.6
62	312,550	1,026,268	494,187	532,081	92.9	122,239	60,058	62,181	96.6
63	315,614	1,027,403	494,473	532,930	92.8	122,745	60,302	62,443	96.6
平成元年	318,914	1,027,672	494,308	533,364	92.7	123,205	60,515	62,690	96.5
2	322,797	1,023,412	491,621	531,791	92.4	123,611	60,697	62,914	96.5
3	327,272	1,023,746	491,674	532,072	92.4	124,101	60,934	63,167	96.5
4	331,924	1,025,091	492,305	532,786	92.4	124,567	61,155	63,413	96.4
5	336,259	1,026,129	492,732	533,397	92.4	124,938	61,317	63,621	96.4
6	341,313	1,027,512	493,434	534,078	92.4	125,265	61,446	63,819	96.3
7	346,147	1,027,006	493,482	533,524	92.5	125,570	61,574	63,996	96.2
8	350,846	1,028,027	494,181	533,846	92.6	125,859	61,698	64,161	96.2
9	355,599	1,028,970	494,776	534,194	92.6	126,157	61,827	64,329	96.1
10	360,381	1,030,068	495,266	534,802	92.6	126,472	61,952	64,520	96.0
11	364,956	1,030,388	495,146	535,242	92.5	126,667	62,017	64,650	95.9
12	364,972	1,022,890	491,761	531,129	92.6	126,926	62,111	64,815	95.8
13	369,470	1,022,827	491,634	531,193	92.6	127,316	62,265	65,051	95.7
14	372,882	1,021,698	490,904	530,794	92.5	127,486	62,295	65,190	95.6
15	376,652	1,020,421	490,180	530,241	92.4	127,694	62,368	65,326	95.5
16	380,577	1,019,434	489,911	529,523	92.5	127,787	62,380	65,407	95.4
17	377,691	1,012,400	486,108	526,292	92.4	127,768	62,349	65,419	95.3
18	382,293	1,009,328	484,657	524,671	92.4	127,770	62,330	65,440	95.2
19	385,856	1,006,329	483,142	523,187	92.3	127,771	62,310	65,461	95.2
20	389,169	1,003,004	481,665	521,339	92.4	127,692	62,251	65,441	95.1
21	392,398	1,000,169	480,222	519,947	92.4	127,510	62,130	65,380	95.0
22	390,474	995,842	479,951	515,891	93.0	128,057	62,328	65,730	94.8
23	393,181	992,336	478,273	514,063	93.0	127,799	62,184	65,615	94.8
24	395,954	989,159	476,717	512,442	93.0	127,515	62,029	65,486	94.7
25	398,748	985,387	474,995	510,392	93.1	127,298	61,909	65,388	94.7
26	401,536	980,936	473,169	507,767	93.2	127,083	61,801	65,282	94.7

- 注：1) 香川県人口については、香川県人口移動調査報告(香川県統計調査課)による。
 2) 全国人口については、日本統計年鑑による。
 3) 昭和5、10、15、22、25、30、35、40、45、50、55、60、平成2、7、12、17、22年は国勢調査による。
 4) 「…」は不明

第2章 人口動態統計

1 概況

人口動態統計とは、出生、死亡、婚姻、離婚及び死産といった、いわゆる人口動態事象について調査するもので「戸籍法」及び「死産の届出に関する規程」による届出書により作成される。

この人口動態統計は、厚生行政、人口問題分析の基礎資料として広く利用されるほか、医療、教育、住宅、産業経済等各種政策の参考資料として利用されている。

平成26年中における人口動態概況は、表4のとおりである。

表4 人口動態総覧

区 分		出 生	死 亡	自然 増加	乳児 死 亡	新生児 死 亡	死 産	周産期 死 亡	婚 姻	離 婚
実数	香川県	7,745	11,503	△3,758	12	6	169	17	4,693	1,719
	全 国	1,003,539	1,273,004	△269,465	2,080	952	23,524	3,750	643,749	222,107
本県が占める割合		0.8	0.9	1.4	0.6	0.6	0.7	0.5	0.7	0.8
率 (千対)	香川県	8.0	11.8	△3.9	1.5	0.8	21.4	2.2	4.8	1.76
	全 国	8.0	10.1	△2.1	2.1	0.9	22.9	3.7	5.1	1.77
本県の全国順位		17	20	—	43	34	34	47	19	12
一日平均発生数		21.2人	31.5人	△10.3人	0.0人	0.0人	0.5胎	0.0件	12.9組	4.7組
平均発生間隔		1時間 7分52秒	45分42秒	—	730時間	1460時間	51時間 50分4秒	515時間 17分39秒	1時間 52分	5時間 5分46秒

注：死産の率は、死産数を出産数(死産数に出生数を加えたもの)で除している。

周産期死亡の率は、周産期死亡数を出産数(妊娠満22週以後の死産数に出生数を加えたもの)で除している。

全国順位は、すべて降順でのものである。

2 出生

(1) 出生率の年次推移

出生率(人口千対)の年次推移をみると、昭和22～24年の第1次ベビーブーム期が終えた昭和25年以降急激に減少した。その後、昭和41年の「ひのえうま」前後の特殊な動きを除けば、緩やかな増加傾向となり、昭和46～49年の第2次ベビーブーム期終了後、再び減少傾向が続いた。平成に入り横ばい傾向を示していたものの、平成13年以降、減少傾向をみせ、平成26年には過去最低の8.0となった。

図3 出生率(人口千対)の年次推移

(出生率)

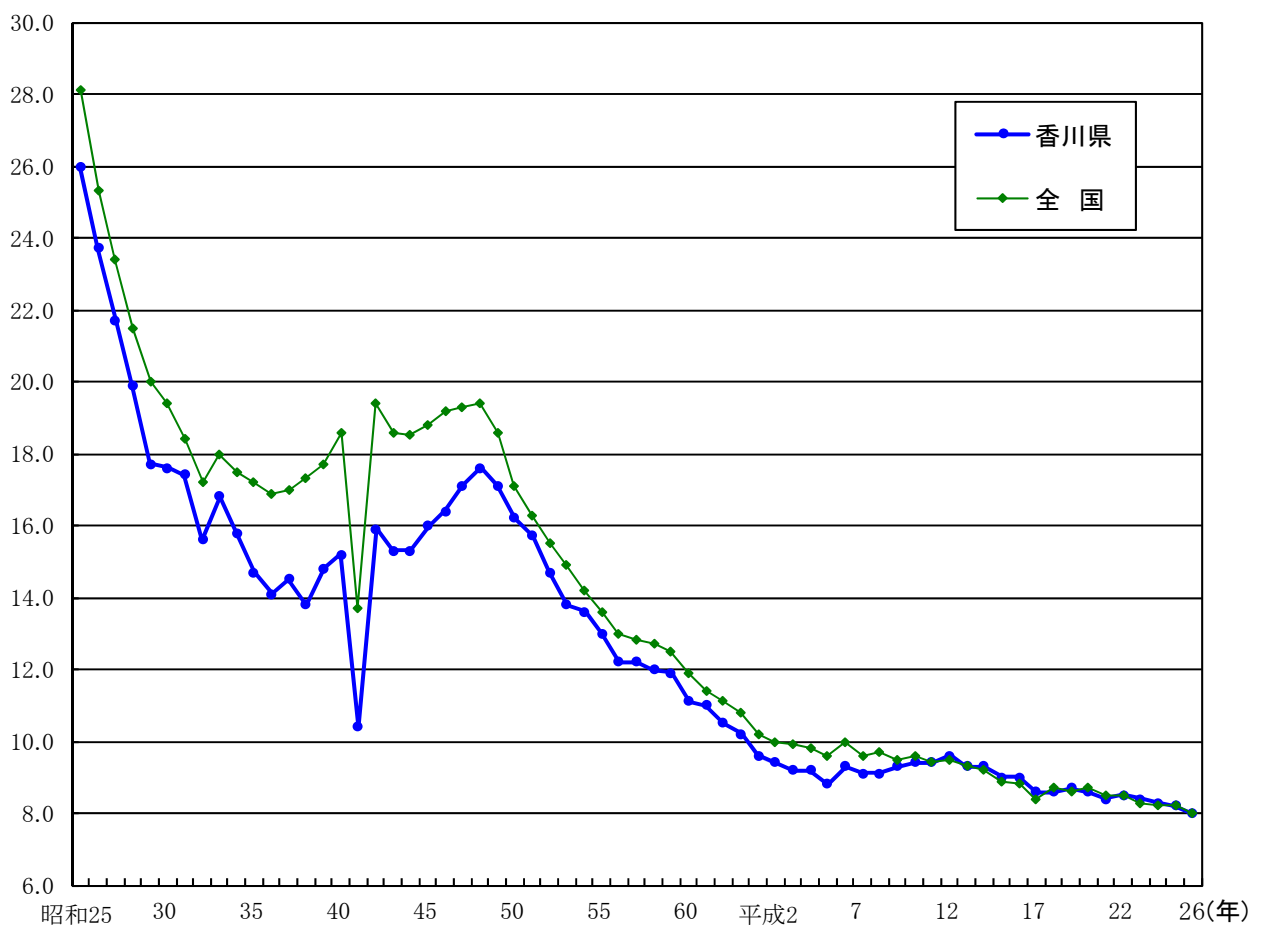

(2) 出生数と出生率

平成26年中の出生数は、7,745人(うち男3,949人、女3,796人)で8,059人と過去最少だった平成25年に比べ、314人(3.9%)の減少となった。

人口千対の出生率は8.0(前年比-0.2ポイント)で全国値と同値であり、全国順位は第17位となっている。

さらに、出生率を市町別にみると、宇多津町、高松市、善通寺市などが高率を示し、東かがわ市、琴平町、さぬき市などが低率となった。

表5 出生数と出生率の推移

区 分	香 川 県		全 国	
	出生数	出生率 (人口千対)	出生数	出生率 (人口千対)
昭和45年	14,522	16.0	1,934,239	18.8
50	15,539	16.2	1,901,440	17.1
55	12,993	13.0	1,576,889	13.6
60	11,529	11.1	1,431,577	11.9
平成 2	9,555	9.4	1,221,585	10.0
3	9,384	9.2	1,223,245	9.9
4	9,406	9.2	1,208,989	9.8
5	9,048	8.8	1,188,282	9.6
6	9,555	9.3	1,238,328	10.0
7	9,301	9.1	1,187,064	9.6
8	9,311	9.1	1,206,555	9.7
9	9,511	9.3	1,191,665	9.5
10	9,664	9.4	1,203,147	9.6
11	9,651	9.4	1,177,669	9.4
12	9,808	9.6	1,190,547	9.5
13	9,472	9.3	1,170,662	9.3
14	9,438	9.3	1,153,855	9.2
15	9,123	9.0	1,123,610	8.9
16	9,068	9.0	1,110,721	8.8
17	8,686	8.6	1,062,530	8.4
18	8,664	8.6	1,092,674	8.7
19	8,701	8.7	1,089,818	8.6
20	8,600	8.6	1,091,156	8.7
21	8,366	8.4	1,070,035	8.5
22	8,397	8.5	1,071,304	8.5
23	8,311	8.4	1,050,806	8.3
24	8,161	8.3	1,037,231	8.2
25	8,059	8.2	1,029,816	8.2
26	7,745	8.0	1,003,539	8.0

表6 出生率の市町別比較

高 率 の 地 域		低 率 の 地 域	
市 町 名	出生率 (人口千対)	市 町 名	出生率 (人口千対)
宇多津町	10.6	東かがわ市	4.4
高松市	9.1	琴平町	4.7
善通寺市	8.9	さぬき市	4.9
丸亀市	8.5	小豆島町	5.0
観音寺市	7.7	土庄町	5.1

(3) 出生の場所と立会者

出生の場所別では、病院、診療所など医療施設内が99.9%(全国99.8%)となっている。
立会者別では、医師が98.7%とほとんどを占めているが、数は少ないながら助産師立会の出生もある。

表7 医療施設内・立会者別出生割合の推移

区 分	施設内における出生割合			立 会 者 別 割 合					
	香川県	市部	郡部	香 川 県		市 部		郡 部	
				医 師	助産師	医 師	助産師	医 師	助産師
昭和45年	97.7	98.7	96.3	85.7	14.2	90.7	9.3	79.0	20.9
50	99.4	99.6	99.1	94.0	5.9	96.0	4.0	91.4	8.5
55	99.8	99.9	99.8	97.7	2.2	98.5	1.4	96.6	3.3
60	99.9	100.0	99.9	99.3	0.7	99.1	0.9	99.6	0.4
平成 2	99.9	99.9	99.9	99.6	0.3	99.5	0.5	99.8	0.1
3	99.9	100.0	99.9	99.7	0.3	99.6	0.4	99.9	0.1
4	99.9	99.9	99.9	99.5	0.5	99.5	0.5	99.7	0.3
5	99.9	99.9	99.9	99.6	0.4	99.6	0.4	99.7	0.3
6	99.9	99.9	99.9	99.6	0.4	99.6	0.4	99.6	0.4
7	99.9	99.9	99.9	99.5	0.5	99.4	0.6	99.7	0.3
8	99.9	99.9	99.9	99.4	0.5	99.3	0.6	99.6	0.4
9	99.9	99.9	99.9	99.3	0.7	99.1	0.9	99.5	0.5
10	99.9	99.9	99.8	99.3	0.7	99.2	0.8	99.5	0.4
11	99.8	99.8	99.8	99.4	0.6	99.3	0.7	99.5	0.5
12	99.8	99.8	99.8	99.2	0.7	99.2	0.7	99.3	0.7
13	99.9	99.9	99.9	99.2	0.8	99.1	0.9	99.2	0.8
14	99.8	99.8	99.8	99.0	0.9	98.9	1.1	99.4	0.6
15	99.8	99.8	99.8	99.1	0.9	99.1	0.9	99.0	1.0
16	99.8	99.9	99.8	98.9	1.1	98.8	1.2	99.0	1.0
17	99.7	99.7	99.7	98.7	1.3	98.6	1.4	98.9	1.1
18	99.8	99.8	99.9	98.2	1.8	98.2	1.8	98.3	1.7
19	99.8	99.9	99.8	98.1	1.9	98.0	2.0	98.6	1.4
20	99.7	99.7	99.7	98.1	1.8	98.2	1.8	98.0	1.8
21	99.8	99.8	99.8	98.4	1.6	98.4	1.6	98.7	1.3
22	99.8	99.8	99.7	98.2	1.7	98.3	1.7	98.0	2.0
23	99.8	99.9	99.7	98.4	1.6	98.3	1.7	98.7	1.3
24	99.8	99.9	99.7	98.2	1.7	98.3	1.7	97.7	2.2
25	99.9	99.9	99.8	98.5	1.5	98.4	1.6	99.2	0.7
26	99.9	99.9	99.8	98.7	1.3	98.7	1.3	98.8	1.1

(4) 出産順位と母の年齢

出産順位については、昭和50年には、第1児と第2児の占める割合が86.8%、平成26年においては81.5%で子どもは2人という傾向に大きな変化はないものの、近年第3児の割合が増加してきている。

母の年齢階級別にみた出生数割合では、20歳台での出産が減少し、30歳台が増加している。平成17年には、それまで最も高かった、25歳～29歳での出産の割合と、30歳～34歳が入れ替わるとともに、平成26年には30歳以上の出産が、59.4%となった。

表8 出産順位別出生数割合の推移

(単位:%)

区分	総数	第1児	第2児	第3児	第4児	第5児以上	
昭和50年	香川県	100.0	44.8	42.0	11.2	1.5	0.5
	全国	100.0	44.8	38.9	13.1	2.4	0.9
55	香川県	100.0	41.2	41.7	14.8	1.8	0.5
	全国	100.0	41.9	40.6	14.8	2.1	0.7
60	香川県	100.0	42.4	40.5	14.9	1.8	0.4
	全国	100.0	41.7	39.2	16.0	2.5	0.7
平成 2	香川県	100.0	41.7	39.5	15.8	2.4	0.6
	全国	100.0	43.2	37.5	16.0	2.7	0.7
10	香川県	100.0	47.8	36.9	12.6	2.1	0.6
	全国	100.0	48.3	36.4	12.4	2.2	0.6
11	香川県	100.0	48.7	36.7	12.1	2.1	0.5
	全国	100.0	49.0	36.2	12.1	2.1	0.6
12	香川県	100.0	47.9	37.1	12.3	2.3	0.5
	全国	100.0	48.8	36.4	12.0	2.2	0.6
13	香川県	100.0	47.8	36.9	12.8	1.8	0.7
	全国	100.0	48.8	36.5	11.9	2.1	0.6
14	香川県	100.0	48.4	37.1	12.2	1.8	0.5
	全国	100.0	49.4	36.4	11.5	2.1	0.6
15	香川県	100.0	47.3	37.8	12.0	2.4	0.5
	全国	100.0	48.5	37.2	11.5	2.1	0.6
16	香川県	100.0	45.7	39.4	12.4	2.1	0.4
	全国	100.0	48.3	37.5	11.5	2.1	0.6
17	香川県	100.0	45.4	39.3	12.4	2.3	0.6
	全国	100.0	48.1	37.5	11.7	2.1	0.6
18	香川県	100.0	45.9	38.1	13.2	2.2	0.6
	全国	100.0	47.8	37.3	12.0	2.2	0.7
19	香川県	100.0	46.6	37.0	13.7	2.2	0.6
	全国	100.0	47.5	37.0	12.5	2.3	0.7
20	香川県	100.0	45.3	37.1	14.3	2.6	0.7
	全国	100.0	47.3	36.8	12.7	2.4	0.7
21	香川県	100.0	45.5	37.8	13.5	2.5	0.7
	全国	100.0	47.8	36.4	12.6	2.4	0.8
22	香川県	100.0	46.6	35.6	14.2	2.8	0.8
	全国	100.0	47.4	36.4	12.8	2.6	0.8
23	香川県	100.0	44.0	38.5	13.7	2.9	0.9
	全国	100.0	46.9	36.5	13.1	2.7	0.8
24	香川県	100.0	44.1	37.9	14.4	2.8	0.9
	全国	100.0	46.6	36.8	13.0	2.7	0.9
25	香川県	100.0	43.9	38.2	14.1	3.1	0.8
	全国	100.0	46.6	36.8	13.0	2.7	0.9
26	香川県	100.0	45.1	36.4	14.4	3.2	0.9
	全国	100.0	47.1	36.3	13.0	2.7	0.9

注：各年次における順位不詳を除いた出生総数に対する百分率

表9 母の年齢階級別出生数割合の推移

(単位：%)

区分	総数	～19	20～24	25～29	30～34	35～39	40～44	45～	
昭和50年	香川県	100.0	0.7	29.8	55.0	12.2	1.9	0.3	—
	全国	100.0	0.8	25.2	53.4	16.8	3.3	0.5	0.0
55	香川県	100.0	0.7	22.8	52.9	20.6	2.7	0.2	0.0
	全国	100.0	0.9	18.8	51.4	24.7	3.7	0.4	0.0
60	香川県	100.0	1.2	19.2	52.8	21.3	5.1	0.4	0.0
	全国	100.0	1.2	17.3	47.7	26.6	6.5	0.6	0.0
平成 2	香川県	100.0	1.5	18.9	48.1	25.2	5.5	0.8	0.0
	全国	100.0	1.4	15.7	45.1	29.1	7.6	1.0	0.0
10	香川県	100.0	2.0	18.4	43.7	27.4	7.5	0.9	0.0
	全国	100.0	1.5	14.7	41.0	32.3	9.5	1.1	0.0
11	香川県	100.0	2.1	17.6	43.6	28.0	7.7	0.9	0.0
	全国	100.0	1.5	14.1	40.4	32.8	9.9	1.2	0.0
12	香川県	100.0	2.0	15.9	43.3	29.8	8.1	0.9	0.0
	全国	100.0	1.7	13.6	39.6	33.3	10.6	1.2	0.0
13	香川県	100.0	2.1	16.0	41.8	30.6	8.5	0.9	0.0
	全国	100.0	1.8	13.4	28.4	34.2	10.9	1.3	0.0
14	香川県	100.0	2.3	14.9	41.2	31.8	8.7	1.0	0.0
	全国	100.0	1.9	13.2	36.9	35.2	11.4	1.4	0.0
15	香川県	100.0	2.0	14.9	38.8	33.5	9.7	1.2	0.0
	全国	100.0	1.7	12.6	35.2	36.4	12.4	1.6	0.0
16	香川県	100.0	1.9	13.9	37.4	35.4	10.1	1.2	0.0
	全国	100.0	1.7	12.3	33.3	37.4	13.5	1.7	0.0
17	香川県	100.0	1.8	13.0	34.3	38.0	11.5	1.4	0.0
	全国	100.0	1.6	12.1	31.9	38.1	14.4	1.9	0.1
18	香川県	100.0	1.8	12.9	33.4	38.1	12.4	1.4	0.0
	全国	100.0	1.5	11.9	30.7	38.2	15.6	2.0	0.0
19	香川県	100.0	1.7	13.3	32.2	37.5	13.6	1.6	0.0
	全国	100.0	1.4	11.6	29.7	37.9	17.1	2.3	0.1
20	香川県	100.0	1.7	13.6	29.9	37.3	15.6	1.8	0.0
	全国	100.0	1.4	11.4	29.1	37.1	18.4	2.5	0.1
21	香川県	100.0	1.8	12.6	31.5	35.6	16.5	2.1	0.1
	全国	100.0	1.4	10.9	28.8	36.4	19.6	2.9	0.1
22	香川県	100.0	1.8	11.9	31.0	34.7	18.3	2.3	0.0
	全国	100.0	1.3	10.4	28.6	35.9	20.5	3.2	0.1
23	香川県	100.0	1.6	12.0	29.6	35.4	18.7	2.7	0.0
	全国	100.0	1.3	9.9	28.6	35.5	21.1	3.6	0.1
24	香川県	100.0	1.6	10.5	29.9	34.4	20.2	3.3	0.0
	全国	100.0	1.2	9.2	28.2	35.5	21.7	4.1	0.1
25	香川県	100.0	1.5	10.6	29.5	33.5	21.3	3.4	0.1
	全国	100.0	1.3	8.9	27.5	35.5	22.3	4.5	0.1
26	香川県	100.0	1.7	10.1	28.8	35.6	19.9	3.9	0.1
	全国	100.0	1.3	8.6	26.7	35.8	22.5	4.9	0.1

注：各年次における出産時年齢不詳を除いた出生総数に対する百分率

図4 母の年齢階級別出生数割合

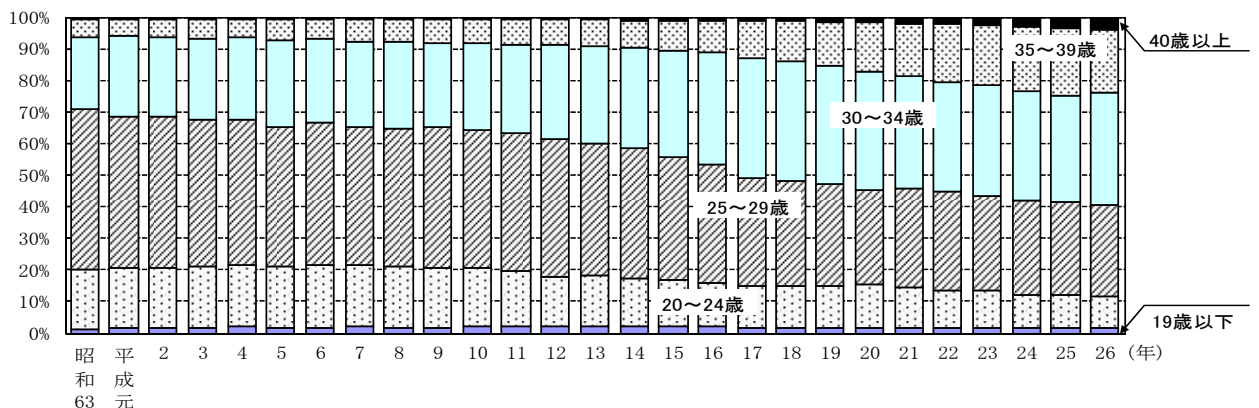

(5) 出生時の体重

出生時の平均体重は、3.02kgであり、前年と同値であった。

体重別にみると、3,000g以上3,500g未満が3,195人と最も多く、全体(7,745人)の41.3%を占めている。

体重2,500g未満の低体重児は、691人で、全体に占める割合は8.9%である。

図5 出生時の体重区分

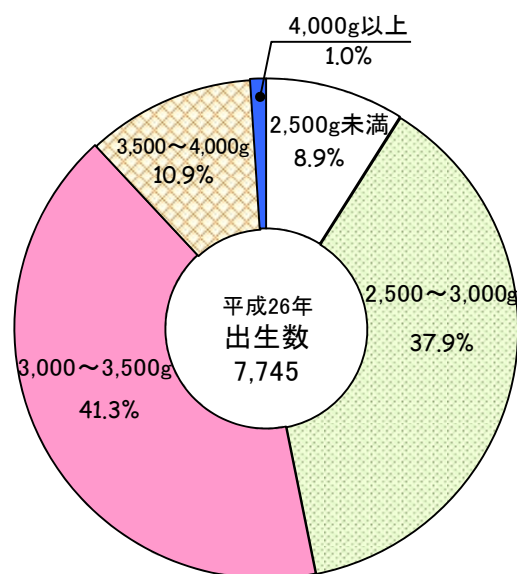

3 死亡

(1) 死亡率の年次推移

死亡率(人口千対)の年次推移をみると、昭和45年から昭和50年ごろまで減少傾向を示した後、横ばい状態で推移していたが、昭和63年以降、上昇傾向となっている。

また、全国に比較し、本県の死亡率は、常に高い水準で推移している。

図6 死亡率の年次推移

(死亡率)

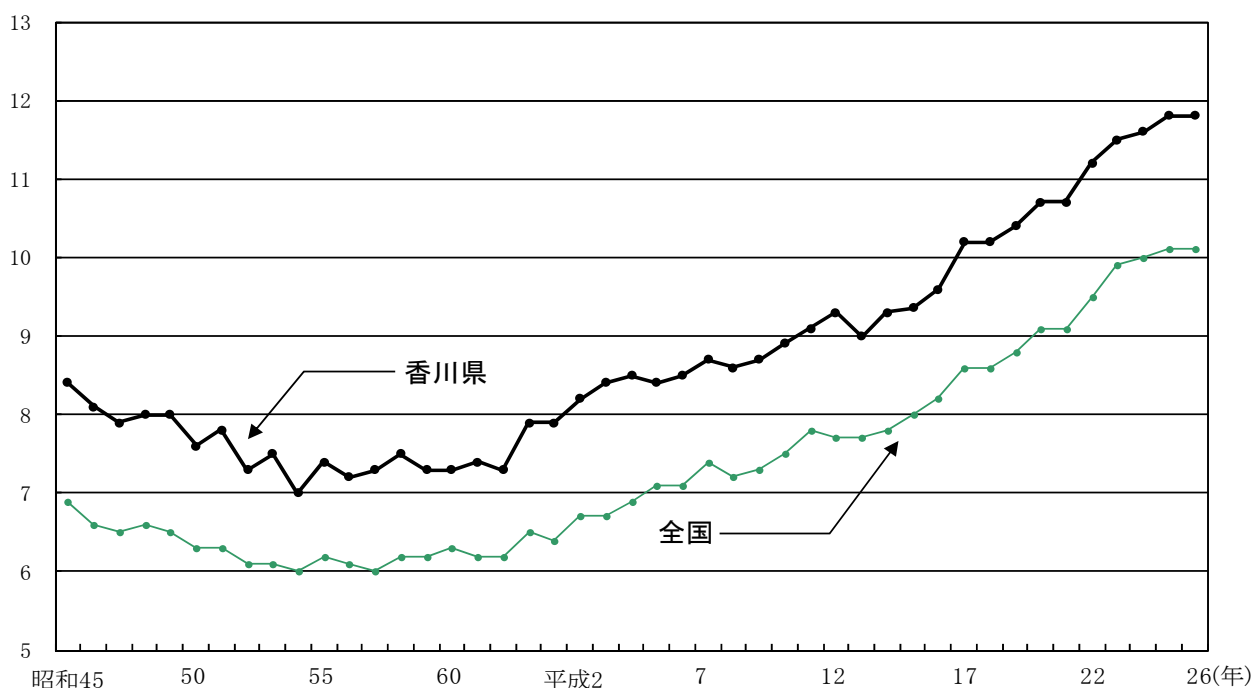

(2) 死亡数と死亡率

平成26年中の死亡数は、11,503人(うち男5,825人、女5,678人)で前年と比べ9人減少している。死亡率は11.8(前年11.8)で全国の10.1を上回っており、全国でみると20番目の高率となっている。

さらに、市町別にみると、小豆島町、まんのう町、琴平町などが高率で、宇多津町、高松市、丸亀市などが低率となっている。

表10 死亡数と死亡率の推移

区 分	香 川 県		全 国	
	死亡数	死亡率 (人口千対)	死亡数	死亡率 (人口千対)
昭和45年	7,656	8.4	712,962	6.9
50	7,312	7.6	702,275	6.3
55	7,418	7.4	722,801	6.2
60	7,516	7.3	752,283	6.3
平成 2	8,339	8.2	820,305	6.7
7	8,863	8.7	922,139	7.4
8	8,852	8.6	896,211	7.2
9	8,959	8.7	913,402	7.3
10	9,104	8.9	936,484	7.5
11	9,325	9.1	982,031	7.8
12	9,433	9.3	961,653	7.7
13	9,169	9.0	970,331	7.7
14	9,454	9.3	982,379	7.8
15	9,556	9.4	1,014,951	8.0
16	9,709	9.6	1,028,602	8.2
17	10,265	10.2	1,083,796	8.6
18	10,241	10.2	1,084,450	8.6
19	10,428	10.4	1,108,334	8.8
20	10,645	10.7	1,142,407	9.1
21	10,639	10.7	1,141,865	9.1
22	11,064	11.2	1,197,012	9.5
23	11,316	11.5	1,253,066	9.9
24	11,369	11.6	1,256,359	10.0
25	11,512	11.8	1,268,436	10.1
26	11,503	11.8	1,273,004	10.1

表11 死亡率の市町別比較

高 率 の 地 域		低 率 の 地 域	
市 町 名	死 亡 率 (人口千対)	市 町 名	死 亡 率 (人口千対)
小豆島町	18.0	宇多津町	8.0
まんのう町	17.0	高松市	9.9
琴平町	16.7	丸亀市	10.2
東かがわ市	15.3	直島町	10.4
土庄町	15.2	三木町	10.6

(3) 主要死因別死亡

主要な死因別の死亡率の推移をみると、明治から戦前にかけて上位を占めていた結核などの感染性疾患が戦後次第に減少し、これらに代わって生活習慣病が増加した。

3大死因をみると、脳血管疾患が昭和27年から第1位、悪性新生物が33年から51年まで第2位、心疾患が37年から第3位を占めていたが、昭和52年に1、2位が入れ替わり、以降、悪性新生物が死亡原因の第1位になっている。

これらの生活習慣病で亡くなった人は、6,065人で全死亡の52.7%を占めている。

生活習慣病以外では、肺炎での死亡率が最も高く、次いで、老衰、不慮の事故などとなっている。

表12 主要死亡別死亡率の推移

(人口10万対)

区 分	昭和55	60	平成2	7	12	17	22	23	24	25	26
悪性新生物	163.9	181.6	200.4	229.7	264.6	282.3	314.4	299.2	303.8	312.1	314.9
心 疾 患	141.4	151.4	172.5	137.5	146.2	168.7	192.5	198.3	208.6	198.9	212.8
脳血管疾患	140.4	113.5	111.2	130.8	122.9	114.6	99.7	109.5	94.9	100.7	95.0
肺 炎	45.6	53.7	85.0	87.4	97.5	121.0	95.4	103.6	95.2	79.0	86.1
不慮の事故	34.7	30.3	40.7	47.9	46.8	43.0	41.2	40.1	44.7	42.1	37.0
老 衰	43.1	32.1	27.7	25.5	30.5	29.8	47.1	52.0	61.3	74.2	75.4
自 殺	20.3	19.6	16.1	15.6	22.7	20.0	21.7	24.3	17.5	18.8	17.4
肝 疾 患	17.3	14.7	16.5	15.4	15.1	15.1	15.0	11.9	12.9	13.1	14.9
腎 不 全	13.8	13.2	17.4	17.2	18.0	25.8	25.0	25.5	24.1	25.8	24.9
高 血 圧 患	11.4	8.6	6.1	5.8	5.4	5.2	5.2	8.6	6.2	6.3	6.4

注：平成2年以前は、旧死因分類による。

図7 主な死因による死亡率の年次推移

(死亡率:人口10万対)

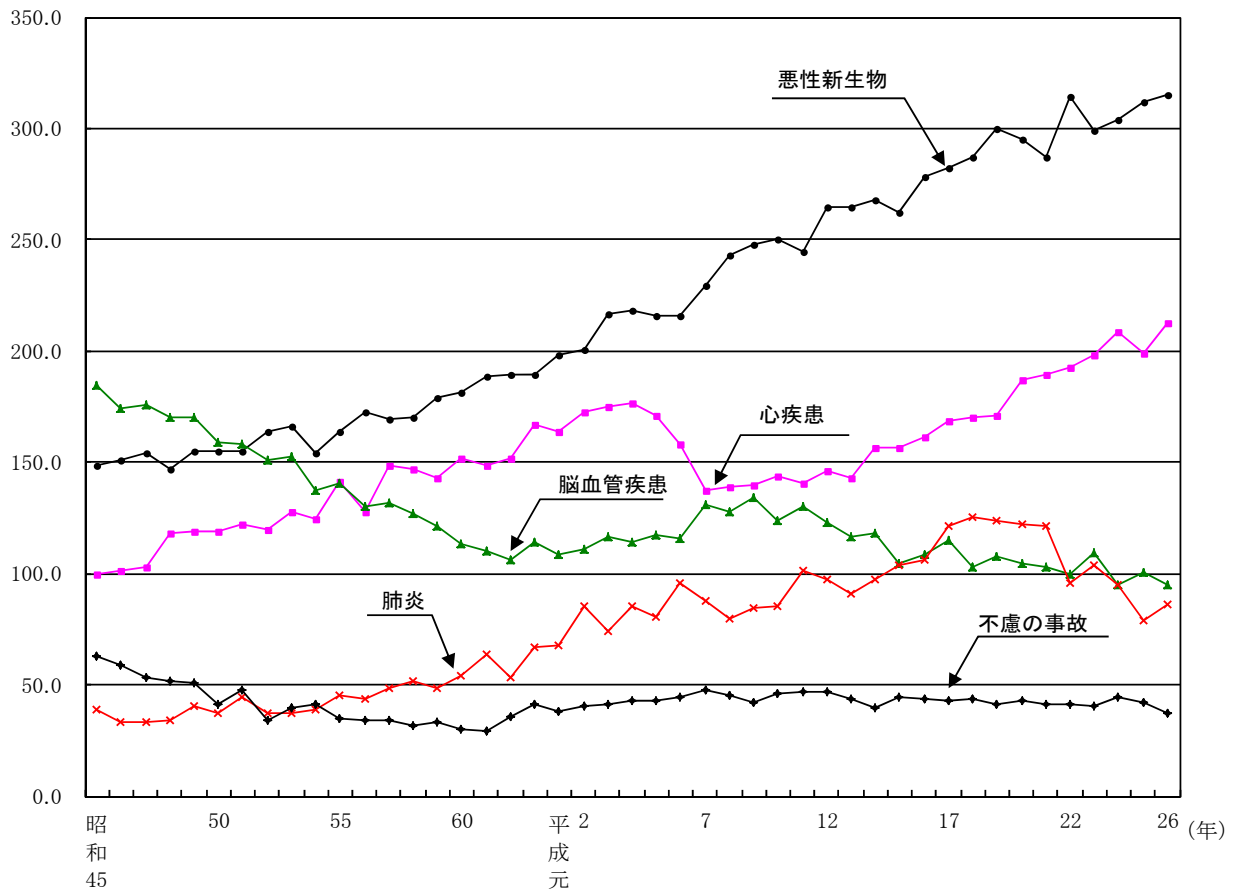

ア 悪性新生物

この疾患による死亡数は、3,067人(うち男1,856人、女1,211人)で前年に比べ12人増加した。

死亡率(人口10万対)は、314.9で全国の293.5を上回っており、全国で見ると死亡率の高いほうから20番目となっている。

市町別にみると、まんのう町、琴平町、綾川町などが高率で、直島町、三木町、宇多津町などが低率となっている。

部位別にみると、「気管・気管支及び肺」が死亡率(人口10万対)69.2で最も多く、次いで「胃」44.9、「肝及び肝内胆管」27.9などの順となっている。

表13 悪性新生物による死亡数と死亡率の推移

区 分	香 川 県		全 国	
	死亡数	死亡率 (人口10万対)	死亡数	死亡率 (人口10万対)
昭和45年	1,348	147.5	119,977	116.3
50	1,492	155.2	136,383	122.6
55	1,619	163.9	161,764	139.1
60	1,878	181.6	187,714	156.1
平成 2	2,047	200.4	217,413	177.2
3	2,218	217.0	223,727	181.7
4	2,234	218.6	231,917	187.8
5	2,212	216.2	235,707	190.4
6	2,211	215.9	243,670	196.4
7	2,352	229.7	263,022	211.6
8	2,489	242.8	271,183	217.5
9	2,539	247.7	275,413	220.4
10	2,569	250.6	283,921	226.7
11	2,509	244.8	290,556	231.6
12	2,694	264.6	295,484	235.2
13	2,695	265.0	300,658	238.8
14	2,723	268.3	304,568	241.7
15	2,660	262.3	309,543	245.4
16	2,815	278.2	320,358	253.9
17	2,841	282.3	325,941	258.3
18	2,879	287.0	329,314	261.0
19	2,993	299.6	336,468	266.9
20	2,942	295.4	342,963	272.3
21	2,852	287.5	344,105	273.5
22	3,109	314.4	353,499	279.7
23	2,947	299.2	357,305	283.2
24	2,983	303.8	360,963	286.6
25	3,055	312.1	364,872	290.3
26	3,067	314.9	368,103	293.5

表14 悪性新生物死亡率の市町別比較

高 率 の 地 域		低 率 の 地 域	
市 町 名	死亡率 (人口1万対)	市 町 名	死亡率 (人口1万対)
まんのう町	43.9	直 島 町	12.6
琴 平 町	42.8	三 木 町	25.0
綾 川 町	41.6	宇 多 津 町	25.5
小豆島町	41.5	丸 亀 市	25.7
東かがわ市	39.3	高 松 市	29.0

表15 悪性新生物の主な部位別死亡率(人口10万対)

区 分	02102 食道	02103 胃	02104 結腸	02105 直腸S状 結腸移行 部及び直 腸	02106 肝及び肝 内胆管	02107 胆のう及 びその他 の胆道	02108 膵臓	02110 気管、気 管支及び 肺	02112 乳房	02113 子宮	02115 前立腺	02119 白血病	再掲 02104 02105 大腸
香川県	7.2	44.9	24.4	12.7	27.9	16.4	25.5	69.2	6.7	9.7	16.2	7.4	37.2
全 国	9.2	38.2	26.5	12.1	23.6	14.4	25.3	58.5	10.6	10.0	18.9	6.5	38.7

注：子宮の悪性新生物は女性人口10万対、前立腺の悪性新生物は男性人口10万対である。

イ 心疾患

この疾患による死亡数は、2,073人(うち男957人、女1,116人)で前年に比べ126人増加している。

死亡率(人口10万対)は、212.8で全国の157.0を上回っており、全国で見ると死亡率の高いほうから8番目である。

市町別にみると、琴平町、東かがわ市、さぬき市などが高率で、宇多津町、高松市、善通寺市などが低率となっている。

表16 心疾患による死亡数と死亡率の推移

区 分	香 川 県		全 国	
	死亡数	死亡率 (人口10万対)	死亡数	死亡率 (人口10万対)
昭和45年	908	99.3	89,411	86.7
50	1,144	119.0	99,226	89.2
55	1,396	141.4	123,505	106.2
60	1,565	151.4	141,097	117.3
平成 2	1,762	172.5	165,478	134.8
3	1,790	175.1	168,878	137.2
4	1,806	176.7	175,546	142.2
5	1,750	171.1	180,297	145.6
6	1,617	157.9	159,579	128.6
7	1,408	137.5	139,206	112.0
8	1,422	138.7	138,229	110.8
9	1,431	139.6	140,174	112.2
10	1,470	143.4	143,120	114.3
11	1,442	140.7	151,079	120.4
12	1,488	146.2	146,741	116.8
13	1,457	143.3	148,292	117.8
14	1,585	156.2	152,518	121.0
15	1,590	156.8	159,545	126.5
16	1,631	161.2	159,625	126.5
17	1,698	168.7	173,125	137.2
18	1,704	169.9	173,024	137.2
19	1,711	171.3	175,539	139.2
20	1,867	187.4	181,928	144.4
21	1,882	189.7	180,745	143.7
22	1,903	192.5	189,360	149.8
23	1,953	198.3	194,926	154.5
24	2,048	208.6	198,836	157.9
25	1,947	198.9	196,723	156.5
26	2,073	212.8	196,925	157.0

表17 心疾患死亡率の市町別比較

高 率 の 地 域		低 率 の 地 域	
市 町 名	死亡率 (人口1万対)	市 町 名	死亡率 (人口1万対)
琴 平 町	37.5	宇 多 津 町	13.8
東かがわ市	36.7	高 松 市	17.0
さぬき市	32.1	善 通 寺 市	17.9
まんのう町	28.2	直 島 町	18.9
土 庄 町	27.6	観 音 寺 市	19.8

ウ 脳血管疾患

この疾患による死亡数は、925人(うち男448人、女477人)で前年に比べ61人減少している。

死亡率(人口10万対)は、95.0で全国の91.1を上回っており、全国で見ると死亡率の高いほうから33番目となっている。

市町別にみると、まんのう町、多度津町、観音寺市などが高率で、直島町、宇多津町、丸亀市などが低率となっている。

表18 脳血管疾患による死亡数と死亡率の推移

区 分	香 川 県		全 国	
	死亡数	死亡率 (人口10万対)	死亡数	死亡率 (人口10万対)
昭和45年	1,673	183.0	181,315	175.8
50	1,525	158.6	174,367	156.7
55	1,386	140.4	162,317	139.5
60	1,174	113.5	134,994	112.2
平成 2	1,136	111.2	121,944	99.4
3	1,191	116.5	118,448	96.2
4	1,165	114.0	118,058	95.6
5	1,199	117.2	118,794	96.0
6	1,183	115.5	120,239	96.9
7	1,339	130.8	146,552	117.9
8	1,313	128.1	140,366	112.6
9	1,373	134.0	138,697	111.0
10	1,270	123.9	137,819	110.0
11	1,333	130.0	138,989	110.8
12	1,251	122.9	132,529	105.5
13	1,186	116.6	131,856	104.7
14	1,200	118.2	130,257	103.4
15	1,064	104.9	132,067	104.7
16	1,095	108.2	129,055	102.3
17	1,153	114.6	132,847	105.3
18	1,031	102.8	128,268	101.7
19	1,075	107.6	127,041	100.8
20	1,038	104.2	127,023	100.9
21	1,025	103.3	122,350	97.2
22	986	99.7	123,461	97.7
23	1,079	109.5	123,867	98.2
24	932	94.9	121,602	96.5
25	986	100.7	118,347	94.1
26	925	95.0	114,207	91.1

表19 脳血管疾患死亡率の市町別比較

高 率 の 地 域		低 率 の 地 域	
市 町 名	死亡率 (人口1万対)	市 町 名	死亡率 (人口1万対)
まんのう町	17.3	直 島 町	3.1
多度津町	14.8	宇多津町	5.8
観音寺市	14.6	丸 亀 市	7.1
さぬき市	13.2	高 松 市	7.8
綾 川 町	13.0	善 通 寺 市	8.2

エ 肺 炎

この疾患による死亡数は、839人(うち男437人、女402人)で前年に比べ66人増加している。

死亡率(人口10万対)は86.1で、全国の95.4を下回っており、全国でみると死亡率の高いほうから40番目となっている。

市町別にみると、まんのう町、三豊市、琴平町などが高率で、高松市、土庄町、三木町などが低率となっている。

表20 肺炎による死亡数と死亡率の推移

区 分	香 川 県		全 国	
	死亡数	死亡率 (人口10万対)	死亡数	死亡率 (人口10万対)
昭和45年	228	24.9	27,929	27.1
50	263	25.4	30,441	27.4
55	362	36.7	33,051	28.4
60	458	44.3	45,075	37.5
平成 2	774	75.8	68,194	55.6
3	683	66.8	70,057	56.9
4	784	76.7	74,274	60.2
5	746	72.9	81,138	65.5
6	891	87.0	83,354	67.2
7	895	87.4	79,629	64.1
8	818	79.8	70,971	56.9
9	864	84.3	78,904	63.1
10	874	85.3	79,952	63.8
11	1,040	101.5	93,994	74.9
12	993	97.5	86,938	69.2
13	929	91.3	85,305	67.8
14	985	97.0	87,421	69.4
15	1,052	103.7	94,942	75.3
16	1,076	106.3	95,534	75.7
17	1,218	121.0	107,241	85.0
18	1,256	125.2	107,242	85.0
19	1,234	123.5	110,159	87.4
20	1,217	122.2	115,317	91.6
21	1,201	121.1	112,004	89.0
22	943	95.4	118,888	94.1
23	1,020	103.6	124,749	98.9
24	935	95.2	123,925	98.4
25	773	79.0	122,969	97.8
26	839	86.1	119,650	95.4

表21 肺炎死亡率の市町別比較

高 率 の 地 域		低 率 の 地 域	
市 町 名	死亡率 (人口1万対)	市 町 名	死亡率 (人口1万対)
まんのう町	19.0	高 松 市	5.5
三 豊 市	17.7	土 庄 町	6.4
琴 平 町	17.1	三 木 町	6.8
坂 出 市	14.4	観 音 寺 市	7.9
善 通 寺 市	11.2	さ ぬ き 市	

4 乳児死亡

平成26年中の乳児死亡数は、12人(うち男7人、女5人)で前年と比べ7人減少している。

乳児死亡率(出生千対)は、1.5と全国の2.1を下回っており、全国で見ると、率の高いほうから43番目となっている。

生存期間別にみると、新生児死亡(生後4週未満の死亡)のなかでも、特に生後1週未満の早期新生児の死亡が3件で全体の25.0%を占めている。

市町別にみると、5市7町で乳児死亡数が0であったが、琴平町、さぬき市、綾川町などが高率となった。

表22 乳児死亡数と死亡率の推移

区 分	香 川 県		全 国	
	死亡数	死亡率 (出生千対)	死亡数	死亡率 (出生千対)
昭和45年	229	15.8	25,412	13.1
50	214	13.8	19,103	10.0
55	88	6.8	11,841	7.5
60	51	4.4	7,899	5.5
平成 2	46	4.8	5,616	4.6
3	49	5.2	5,418	4.4
4	44	4.7	5,477	4.5
5	32	3.5	5,169	4.3
6	32	3.3	5,261	4.2
7	34	3.7	5,054	4.3
8	30	3.2	4,546	3.8
9	40	4.2	4,403	3.7
10	25	2.6	4,380	3.6
11	24	2.5	4,010	3.4
12	31	3.2	3,830	3.2
13	23	2.4	3,599	3.1
14	24	2.5	3,497	3.0
15	24	2.6	3,364	3.0
16	23	2.5	3,122	2.8
17	24	2.8	2,958	2.8
18	25	2.9	2,864	2.6
19	13	1.5	2,828	2.6
20	22	2.6	2,798	2.6
21	23	2.7	2,556	2.4
22	22	2.6	2,450	2.3
23	23	2.8	2,463	2.3
24	15	1.8	2,299	2.2
25	19	2.4	2,185	2.1
26	12	1.5	2,080	2.1

表23 乳児死亡率の市町別比較

高率の地域		低率の地域	
市町名	死亡率 (出生千対)	市町名	死亡率 (出生千対)
琴平町	22.7	東かがわ市等5市7町において 乳児死亡数0である。	
さぬき市	8.0		
綾川町	6.6		
三豊市	4.7		
高松市	1.6		

表24 生存期間別乳児死亡率(出生千対)の推移

区分	総数	1週未満	1週～4週 未 満	4週～3月 未 満	3月～6月 未 満	6月～1年 未 満
昭和45年	15.8	9.6	2.0	1.2	1.1	2.0
50	13.8	8.4	1.4	1.6	1.2	1.2
55	6.8	3.6	1.2	0.8	0.5	0.6
60	4.4	2.2	0.7	0.3	0.6	0.6
平成 2	4.8	2.2	0.7	0.7	0.4	0.7
3	5.2	3.2	0.3	0.4	0.3	1.0
4	4.7	2.2	0.9	0.6	0.4	0.6
5	3.5	0.8	1.0	0.3	0.4	1.0
6	3.3	0.9	0.6	0.5	0.5	0.7
7	3.7	1.6	0.6	0.3	0.3	0.8
8	3.2	1.6	0.3	0.6	0.4	0.2
9	4.2	2.1	0.5	0.6	0.3	0.6
10	2.6	1.0	0.4	0.4	0.4	0.3
11	2.5	1.2	0.3	0.4	0.2	0.3
12	3.2	1.2	0.3	0.5	0.5	0.6
13	2.4	1.1	0.3	0.3	0.3	0.4
14	2.5	0.8	0.5	0.2	0.6	0.3
15	2.6	0.9	0.7	0.5	0.1	0.4
16	2.5	1.2	0.4	0.4	0.2	0.2
17	2.8	1.2	0.3	0.3	0.6	0.3
18	2.9	0.9	0.1	0.7	0.5	0.7
19	1.5	0.5	0.1	0.5	0.2	0.2
20	2.6	0.7	0.2	0.6	0.8	0.2
21	2.7	0.8	0.5	0.6	0.6	0.2
22	2.6	1.0	0.2	0.5	0.6	0.4
23	2.8	1.2	0.2	0.4	0.8	0.1
24	1.8	1.0	-	0.7	0.1	-
25	2.4	0.5	0.5	0.1	0.6	0.6
26	1.5	0.4	0.4	0.3	-	0.5

5 死産

平成26年中の死産数は、169胎で前年に比べ10胎増加している。

死産率(出産千対)は、21.4で全国値(22.9)を下回り、全国34位である。

市町別にみると、さぬき市、まんのう町、坂出市などが高率で、直島町が死産数0の外、観音寺市、綾川町などが低率となっている。

表25 死産数と死産率の推移

区 分	死 産 数 (胎)		死 産 率 (出産千対)					
			総 数		自 然		人 工	
	香川県	全 国	香川県	全 国	香川県	全 国	香川県	全 国
昭和45年	810	135,095	52.8	65.3	35.4	40.6	17.4	24.7
50	670	101,862	41.3	50.8	28.6	33.8	12.7	17.1
55	497	77,446	36.8	46.8	23.6	28.8	13.3	18.0
60	500	69,009	41.6	46.0	20.4	22.1	21.2	23.9
平成 2	353	53,892	35.6	42.3	14.6	18.3	21.0	23.9
3	374	50,510	38.3	39.7	16.2	17.5	22.1	22.1
4	397	48,896	40.5	38.9	18.9	17.2	21.6	21.6
5	347	45,090	36.9	36.6	17.4	16.4	19.6	20.2
6	292	42,962	29.7	33.5	12.8	15.4	16.9	18.1
7	266	39,403	27.8	32.1	13.7	14.9	14.1	17.2
8	327	39,536	33.9	31.7	17.7	14.7	16.2	17.0
9	293	39,546	29.9	32.1	14.9	14.2	15.0	17.9
10	268	38,988	27.0	31.4	11.2	13.6	15.8	17.8
11	303	38,452	30.4	31.6	12.2	13.7	18.3	17.9
12	297	38,393	29.4	31.2	12.9	13.2	16.5	18.1
13	281	37,467	28.8	31.0	12.1	13.0	16.7	18.0
14	259	36,978	26.7	31.1	9.8	12.7	16.9	18.3
15	255	35,330	27.2	30.5	9.6	12.6	17.6	17.8
16	223	34,365	24.0	30.0	10.9	12.5	13.1	17.5
17	232	31,818	26.0	29.1	10.4	12.3	15.6	16.7
18	244	30,911	27.4	27.5	14.0	11.9	13.4	15.6
19	212	29,313	23.8	26.2	11.7	11.7	12.1	14.5
20	192	28,177	21.8	25.2	11.7	11.3	10.1	13.9
21	214	27,005	24.9	24.6	15.2	11.1	9.8	13.5
22	206	26,560	23.9	24.2	14.5	11.2	9.4	13.0
23	160	25,751	18.9	23.9	8.9	11.1	10.0	12.8
24	165	24,800	19.8	23.4	10.9	10.8	8.9	12.6
25	159	24,102	19.3	22.9	8.6	10.4	10.7	12.5
26	169	23,524	21.4	22.9	9.0	10.6	12.4	12.3

表26 死産率の市町別比較

高 率 の 地 域		低 率 の 地 域	
市 町 名	死産率 (出産千対)	市 町 名	死産率 (出産千対)
さぬき市	46.0	直島町	死産数0
まんのう町	43.5	観音寺市	4.2
坂出市	27.5	綾川町	6.5
土庄町	27.0	小豆島町	13.0
丸亀市	26.1	善通寺市	13.4

6 周産期死亡

平成26年中の周産期死亡数は、17件で前年に比べ1件減少している。内訳をみると、妊娠満22週以後の死産が前年と同数の14件、早期新生児死亡数が1件減少し3件となった。

周産期死亡率(出産千対)は、2.2で全国の3.7を下回り、周産期死亡率の高い順にみると全国47番目となっている。

市町別にみると、3市8町で周産期死亡数が0件であるが、さぬき市、まんのう町、坂出市などが高率となった。

表27 周産期死亡数と周産期死亡率の推移

区 分	香 川 県		全 国	
	死亡数	死亡率 (出産千対)	死亡数	死亡率 (出産千対)
昭和45年	311	21.4	41,917	21.7
50	298	19.2	30,513	16.0
55	121	9.3	18,385	11.7
60	90	7.8	11,470	8.0
平成 2	49	5.1	7,001	5.7
3	57	6.1	6,544	5.3
4	59	6.3	6,321	5.2
5	37	4.1	5,989	5.0
6	43	4.5	6,134	5.0
7	49	5.2	8,412	7.0
8	71	7.6	8,080	6.7
9	70	7.3	7,624	6.4
10	50	5.2	7,447	6.2
11	42	4.3	7,102	6.0
12	48	4.9	6,881	5.8
13	44	4.6	6,476	5.5
14	48	5.1	6,333	5.5
15	35	3.8	5,929	5.3
16	44	4.8	5,541	5.0
17	43	4.9	5,149	4.8
18	38	4.4	5,100	4.7
19	37	4.2	4,906	4.5
20	34	3.9	4,720	4.3
21	29	3.5	4,519	4.2
22	37	4.4	4,515	4.2
23	26	3.1	4,315	4.1
24	41	5.0	4,133	4.0
25	18	2.2	3,862	3.7
26	17	2.2	3,750	3.7

注： 1) 平成6年までの死亡数は、妊娠満28週以後の死産と早期新生児死亡の数値
2) 平成6年までの死亡率は、出生千対率である。

表28 周産期死亡率の市町別比較

高 率 の 地 域		低 率 の 地 域	
市 町 名	死亡率 (出産千対)	市 町 名	死亡率 (出産千対)
さぬき市	8.0	東かがわ市等3市8町で周産期死亡数0である。	
まんのう町	7.5		
坂出市	5.6		
三豊市	2.4		
高松市			

7 婚姻と離婚

婚姻件数は昭和45年から47年にかけて、戦後第二の婚姻ブーム期を迎え、その後減少傾向を示したのち、平成2年以降増加に転じていたが、平成10年の6,060組をピークに減少傾向が続いている。

平成26年中の婚姻件数は、前年と比べ135組減少し、4,693組となった。

婚姻率(人口千対)は、4.8で全国の5.1を下回っているが、全国順位は第19位となった。

市町別にみると、直島町、宇多津町、高松市などが高率で、琴平町、東かがわ市、小豆島町などが低率であった。

また、平均初婚年齢は、夫は前年より0.1歳低くなり、妻は前年と同じであった。

表29 婚姻件数・婚姻率・平均初婚年齢の推移

区 分	婚 姻 件 数 (組)		婚 姻 率 (人口千対)		平 均 初 婚 年 齢			
	香川県	全 国	香川県	全 国	夫		妻	
					香川県	全 国	香川県	全 国
昭和45年	8,082	1,029,405	8.9	10.0	26.1	26.9	23.5	24.2
50	7,261	941,628	7.6	8.5	26.4	27.0	24.2	24.7
55	6,088	774,702	6.1	6.7	27.3	27.8	24.5	25.2
60	5,689	735,850	5.5	6.1	27.6	28.2	24.9	25.5
平成 2	5,234	722,138	5.1	5.9	27.9	28.4	25.1	25.9
3	5,348	742,264	5.2	6.0	27.7	28.4	25.3	25.9
4	5,403	754,441	5.3	6.1	27.6	28.4	25.2	26.0
5	5,725	792,658	5.6	6.4	27.7	28.4	25.2	26.1
6	5,669	782,738	5.5	6.3	27.7	28.5	25.4	26.2
7	5,794	791,888	5.7	6.4	27.7	28.5	25.5	26.3
8	5,978	795,080	5.8	6.4	27.7	28.5	25.6	26.4
9	5,944	775,651	5.8	6.2	27.6	28.5	25.7	26.6
10	6,060	784,595	5.9	6.3	27.6	28.6	25.9	26.7
11	5,795	762,028	5.6	6.1	27.8	28.7	26.1	26.8
12	6,052	798,138	5.9	6.4	27.9	28.8	26.2	27.0
13	6,046	799,999	5.9	6.4	28.0	29.0	26.5	27.2
14	5,546	757,331	5.5	6.0	28.4	29.1	26.7	27.4
15	5,478	740,191	5.4	5.9	28.5	29.4	26.9	27.6
16	5,327	720,417	5.3	5.7	28.9	29.6	27.3	27.8
17	5,254	714,265	5.2	5.7	28.9	29.8	27.3	28.0
18	5,290	730,971	5.3	5.8	29.2	30.0	27.7	28.2
19	5,253	719,822	5.3	5.7	29.3	30.1	27.7	28.3
20	5,239	726,106	5.3	5.8	29.5	30.2	27.8	28.5
21	5,140	707,734	5.2	5.6	29.6	30.4	28.0	28.6
22	4,975	700,214	5.0	5.5	30.0	30.5	28.5	28.8
23	4,896	661,895	5.0	5.2	30.0	30.7	28.4	29.0
24	4,789	668,869	4.9	5.3	30.1	30.8	28.7	29.2
25	4,828	660,613	4.9	5.3	30.4	30.9	28.9	29.3
26	4,693	643,749	4.8	5.1	30.3	31.1	28.9	29.4

表30 婚姻率の市町別比較

高率の地域		低率の地域	
市町名	婚姻率 (人口千対)	市町名	婚姻率 (人口千対)
宇多津町	6.3	琴平町	3.0
直島町		東かがわ市	3.2
高松市	5.4	小豆島町	3.3
善通寺市	5.0	土庄町	3.5
綾川町	4.6	三木町	3.7

一方、離婚件数は、昭和40年代から全国的に上昇傾向であったが、平成14年をピークに減少に転じている。本県の平成26年中の離婚件数は、1,719組で前年に比べ52組減少している。

離婚率(人口千対)は、1.76で全国の1.77を下回っているが、全国では率の高いほうから12番目となっている。

市町別にみると、宇多津町、丸亀市、高松市などが高率で、直島町、琴平町、小豆島町などが低率であった。

表31 離婚件数・離婚率の推移

区分	香川県		全国	
	離婚件数	離婚率 (人口千対)	離婚件数	離婚率 (人口千対)
昭和45年	844	0.93	95,937	0.93
50	990	1.03	119,135	1.07
55	1,220	1.22	141,689	1.22
60	1,263	1.22	166,640	1.39
平成 2	1,226	1.20	157,608	1.28
3	1,286	1.26	168,969	1.37
4	1,311	1.28	179,191	1.45
5	1,304	1.27	188,297	1.52
6	1,388	1.36	195,106	1.57
7	1,503	1.47	199,016	1.60
8	1,577	1.54	206,955	1.66
9	1,682	1.64	222,635	1.78
10	1,830	1.79	243,183	1.94
11	1,994	1.93	250,529	2.00
12	2,026	1.99	264,246	2.10
13	2,302	2.26	285,911	2.27
14	2,331	2.30	289,836	2.30
15	2,231	2.20	283,854	2.25
16	2,105	2.08	270,804	2.15
17	2,029	2.02	261,917	2.08
18	2,034	2.03	257,475	2.04
19	1,987	1.99	254,832	2.02
20	1,929	1.94	251,136	1.99
21	1,963	1.98	253,353	2.01
22	1,928	1.95	251,378	1.99
23	1,765	1.79	235,719	1.87
24	1,887	1.92	235,406	1.87
25	1,771	1.81	231,383	1.84
26	1,719	1.76	222,107	1.77

表32 離婚率の市町別比較

高率の地域		低率の地域	
市町名	離婚率 (人口千対)	市町名	離婚率 (人口千対)
宇多津町	2.18	直島町	0.94
丸亀市	2.05	琴平町	1.18
高松市	1.94	小豆島町	1.19
善通寺市	1.76	綾川町	1.35
坂出市	1.66	多度津町	

第3章 生命表

1 概要

生命表とは、一定期間(作成基礎期間)における、ある人口集団の死亡状況を年齢の関数(生命関数)として表したものである。生命関数の中で最も広く使われている「平均余命」は、「ある年齢の者が、当該期間での死亡状況で死亡していった場合に、今後どの程度の期間生きていくことが期待されるか」を表した指標である。特に、0歳の平均余命である「平均寿命」は全ての死亡状況を集約しており、保健福祉水準を測る総合的指標として広く活用されている。

また、このほかにも、生命表には様々な生命関数が示されている。これらの種々の関数は、生命表の基本的考え方とでも呼ぶべき、死亡秩序を捉える一つの概念に基づいており、この考え方をいろいろな側面から表現したり、そこから導き出されたりしたものが生命表に示されている各関数となっている。この基本的考え方の一つの表現は、「各年齢において人が死亡する確率は、年齢に応じて捉えることができ、これを算定し一定と仮定する」というものである。

生命表は年齢別の死亡率のみに基づいて作成されており、集団の年齢構成いかに関わらず、その集団の死亡の程度を表している。したがって、地域別や年次別といった、年齢構成の異なる集団間の死亡状況を精密に比較する際に欠くことのできないものとなっている。

全国規模の生命表には「完全生命表」と呼ばれるものと、「簡易生命表」と呼ばれるものがある。完全生命表は、昭和35年に公表された「第10回生命表」以降、国勢調査による年齢別人口に基づき作成され、厚生労働省が5年に一度公表している。一方、簡易生命表は、総務省の人口推計による推計人口を用いて作成され、昭和25年以降毎年公表されている。

また、地域別の生命表である「都道府県別生命表」は、昭和40年以降、5年ごとに厚生労働省から発表されているが、本県では、その間の動向を把握するため、昭和56年から毎年「香川県簡易生命表」を作成している。なお、平成15年からは、従来、90歳までの表記で作成してきたものを95歳までの表記に拡大して作成している。

なお、「香川県簡易生命表」と「都道府県別生命表」とでは、作成基礎期間や基礎資料の期間等に差異がある。

2 香川県民の平均寿命

平成26年の香川県簡易生命表によると香川県の平均寿命は、男80.14年、女86.88年で前年より男は0.26年、女は0.45年上回った。

平均寿命の男女差は、6.74年で、前年と比べて0.19年拡大した。

図8 平均寿命の推移

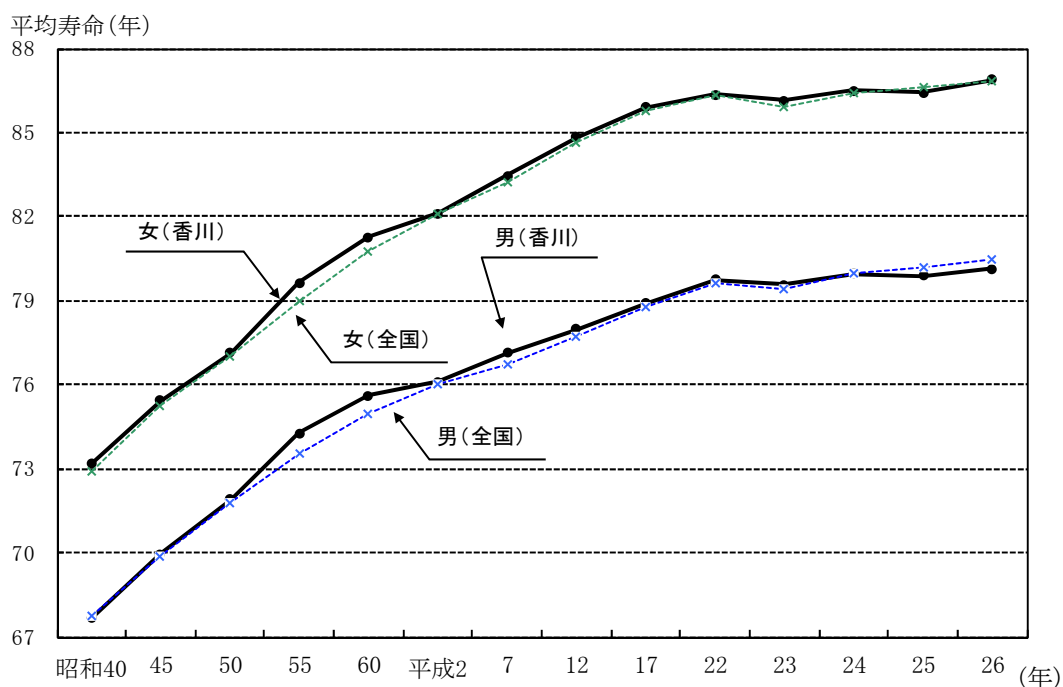

注：1) 昭和50、60、平成2、7、12、22年は都道府県別生命表
 2) 平成23、24、25、26年は、全国は簡易生命表、香川県は香川県簡易生命表

表33 平均寿命の前年比較

区分	男			女		
	平成25年	平成26年	延び	平成25年	平成26年	延び
0歳	79.88	80.14	0.26	86.43	86.88	0.45
5	75.23	75.39	0.16	81.71	82.03	0.32
10	70.25	70.46	0.21	76.79	77.05	0.26
15	65.32	65.51	0.19	71.80	72.09	0.29
20	60.42	60.65	0.23	66.88	67.13	0.25
25	55.62	55.91	0.29	62.02	62.22	0.20
30	50.82	51.17	0.35	57.16	57.38	0.22
35	46.06	46.41	0.35	52.32	52.49	0.17
40	41.37	41.63	0.26	47.41	47.57	0.16
45	36.72	36.85	0.13	42.61	42.73	0.12
50	32.03	32.17	0.14	37.81	37.96	0.15
55	27.49	27.72	0.23	33.11	33.26	0.15
60	23.13	23.39	0.26	28.47	28.60	0.13
65	19.09	19.27	0.18	23.93	24.13	0.20
70	15.36	15.57	0.21	19.49	19.66	0.17
75	11.86	12.02	0.16	15.30	15.44	0.14
80	8.65	8.79	0.14	11.44	11.49	0.05
85	6.07	6.20	0.13	8.09	8.10	0.01
90	4.18	4.27	0.09	5.33	5.29	△ 0.04
95	2.65	2.71	0.06	3.13	3.22	0.09

注：香川県簡易生命表による。

表34 平均寿命の推移

区分	昭和40	45	50	55	60	平成2	7	12	17	22	23	24	25	26	
香川県	男	67.67 ⑰	69.95 ⑮	71.91 ⑭	74.28 ⑤	75.61 ④	76.09 ⑳	77.12 ⑬	77.99 ⑭	78.91 ⑰	79.73 ⑯	79.57	79.96	79.88	80.14
	女	73.16 ⑱	75.44 ⑧	77.12 ⑭	79.64 ③	81.28 ⑥	82.13 ㉓	83.47 ⑱	84.85 ⑰	85.89 ㉒	86.34 ㉔	86.15	86.51	86.43	86.88
全国	男	67.74	69.84	71.79	73.57	74.95	76.04	76.70	77.71	78.79	79.59	79.44	79.94	80.21	80.50
	女	72.92	75.23	77.01	79.00	80.75	82.07	83.22	84.62	85.75	86.35	85.90	86.41	86.61	86.83

注：1) ○内は全国順位

2) 昭和40年～平成22年は都道府県別生命表(厚生労働省)による。

平成23～26年は香川県簡易生命表(香川県)、全国は簡易生命表(厚生労働省)による。

3 特定死因を除いた場合の平均寿命の伸び

ある死因が克服された場合、その死因によって死亡していた者は、その死亡年齢以後に他の死因で死亡することになる。その結果、死亡時期が繰り越され、平均余命が延びることになる。この伸びは、その死因のために失われた平均余命としてみることができ、これによって、各死因がどの程度平均余命に影響しているかを測ることができる。

平成26年についてみると、0歳における伸びは、男は悪性新生物(3.83年)、心疾患(1.76年)、次いで、脳血管疾患(0.69年)などの順となっており、女は悪性新生物(2.48年)、心疾患(1.54年)、脳血管疾患(0.61年)などの順となっている。また、80歳における伸びをみると、男は悪性新生物(1.38年)、心疾患(0.91年)、肺炎(0.52年)などとなっており、女は心疾患(1.11年)、悪性新生物(0.94年)、脳血管疾患(0.46年)などとなっている。

表35 特定死因を除いた場合の平均寿命の伸び

(単位：年)

死因	男					女				
	0歳	20歳	40歳	65歳	80歳	0歳	20歳	40歳	65歳	80歳
悪性新生物	3.83	3.80	3.74	2.95	1.38	2.48	2.49	2.45	1.74	0.94
高血圧性疾患	0.03	0.03	0.04	0.03	0.03	0.04	0.04	0.04	0.04	0.04
心疾患	1.76	1.77	1.66	1.30	0.91	1.54	1.54	1.53	1.36	1.11
脳血管疾患	0.69	0.70	0.68	0.60	0.45	0.61	0.61	0.61	0.57	0.46
肺炎	0.56	0.56	0.56	0.57	0.52	0.46	0.46	0.47	0.44	0.39
肝疾患	0.19	0.20	0.19	0.10	0.03	0.11	0.11	0.11	0.09	0.06
腎不全	0.12	0.12	0.12	0.12	0.10	0.20	0.20	0.19	0.17	0.14
不慮の事故	0.58	0.49	0.35	0.21	0.15	0.35	0.31	0.24	0.20	0.13
交通事故	0.24	0.18	0.10	0.03	0.02	0.10	0.09	0.05	0.04	0.02
自殺	0.68	0.66	0.29	0.07	0.02	0.33	0.30	0.13	0.03	0.01

4 平成26年香川県簡易生命表【男】

年齢 x	死亡率 nq_x	生存数 l_x	死亡数 nd_x	定常人口		平均余命 e_x	全国 e_x
				nL_x	T_x		
0週	0.00000	100,000	0	1,918	8,014,400	80.14	80.50
1	0.00102	100,000	102	1,917	8,012,482	80.12	80.54
2	0.00025	99,898	25	1,916	8,010,565	80.19	80.53
3	0.00000	99,873	0	1,915	8,008,650	80.19	80.51
4	0.00000	99,873	0	8,984	8,006,734	80.17	80.50
2月	0.00025	99,873	25	8,322	7,997,750	80.08	80.43
3	0.00000	99,848	0	24,962	7,989,429	80.02	80.36
6	0.00072	99,848	72	49,906	7,964,467	79.77	80.14
0年	0.00225	100,000	225	99,839	8,014,400	80.14	80.50
1	0.00053	99,775	52	99,749	7,914,561	79.32	79.67
2	0.00021	99,723	21	99,712	7,814,812	78.37	78.70
3	0.00008	99,702	8	99,698	7,715,099	77.38	77.71
4	0.00005	99,694	5	99,692	7,615,401	76.39	76.73
5	0.00012	99,689	12	99,683	7,515,709	75.39	75.74
6	0.00022	99,677	21	99,666	7,416,027	74.40	74.74
7	0.00025	99,655	25	99,643	7,316,361	73.42	73.75
8	0.00023	99,630	23	99,619	7,216,718	72.44	72.76
9	0.00016	99,607	16	99,600	7,117,099	71.45	71.77
10	0.00011	99,592	11	99,587	7,017,499	70.46	70.77
11	0.00008	99,581	8	99,577	6,917,913	69.47	69.78
12	0.00015	99,573	15	99,566	6,818,335	68.48	68.78
13	0.00023	99,559	23	99,547	6,718,769	67.49	67.79
14	0.00021	99,535	21	99,525	6,619,222	66.50	66.80
15	0.00017	99,515	17	99,506	6,519,697	65.51	65.81
16	0.00024	99,498	23	99,486	6,420,191	64.53	64.82
17	0.00040	99,474	40	99,454	6,320,705	63.54	63.83
18	0.00057	99,435	57	99,406	6,221,250	62.57	62.85
19	0.00071	99,378	70	99,342	6,121,844	61.60	61.87
20	0.00075	99,307	75	99,270	6,022,502	60.65	60.90
21	0.00073	99,232	73	99,196	5,923,232	59.69	59.92
22	0.00083	99,160	82	99,119	5,824,036	58.73	58.96
23	0.00102	99,077	101	99,027	5,724,918	57.78	57.99
24	0.00114	98,976	113	98,920	5,625,891	56.84	57.02
25	0.00112	98,863	111	98,808	5,526,971	55.91	56.05
26	0.00100	98,752	99	98,703	5,428,163	54.97	55.09
27	0.00088	98,654	87	98,610	5,329,460	54.02	54.12
28	0.00088	98,567	87	98,524	5,230,850	53.07	53.15
29	0.00100	98,480	99	98,431	5,132,326	52.12	52.18
30	0.00110	98,381	108	98,327	5,033,895	51.17	51.21
31	0.00110	98,273	108	98,219	4,935,568	50.22	50.25
32	0.00103	98,165	101	98,115	4,837,349	49.28	49.28
33	0.00092	98,064	90	98,019	4,739,234	48.33	48.31
34	0.00079	97,974	77	97,936	4,641,215	47.37	47.35
35	0.00078	97,897	77	97,859	4,543,279	46.41	46.38
36	0.00094	97,820	92	97,775	4,445,421	45.44	45.41
37	0.00112	97,729	109	97,674	4,347,646	44.49	44.45
38	0.00118	97,619	116	97,562	4,249,972	43.54	43.48
39	0.00112	97,504	109	97,449	4,152,411	42.59	42.52
40	0.00100	97,395	97	97,346	4,054,961	41.63	41.57
41	0.00096	97,298	93	97,251	3,957,615	40.68	40.61
42	0.00105	97,204	102	97,153	3,860,364	39.71	39.66
43	0.00120	97,102	117	97,044	3,763,211	38.76	38.71
44	0.00127	96,986	123	96,924	3,666,167	37.80	37.76

【用語の解説】

死亡率 (nq_x) : ちょうど x 歳に達した人が、 $x+n$ 歳までに死亡する確率

生存数 (l_x) : 100,000人の出生者が上記死亡率に従って死亡減少していくと考えた場合、 x 歳に達するまでに生き残ると期待される人の数

死亡数 (nd_x) : x 歳における生存数のうち、 $x+n$ 歳に達するまでに死亡する人の数

年 齢 x	死亡率 nq_x	生存数 l_x	死亡数 nd_x	定 常 人 口		平均余命 e_x	全 国 e_x
				nL_x	T_x		
45年	0.00138	96,862	134	96,795	3,569,243	36.85	36.82
46	0.00153	96,729	148	96,654	3,472,448	35.90	35.89
47	0.00175	96,580	169	96,495	3,375,793	34.95	34.95
48	0.00206	96,411	199	96,311	3,279,298	34.01	34.02
49	0.00255	96,212	245	96,089	3,182,986	33.08	33.10
50	0.00302	95,967	290	95,822	3,086,897	32.17	32.18
51	0.00339	95,677	324	95,514	2,991,075	31.26	31.27
52	0.00374	95,352	356	95,174	2,895,561	30.37	30.36
53	0.00407	94,996	387	94,803	2,800,387	29.48	29.46
54	0.00431	94,609	407	94,406	2,705,584	28.60	28.57
55	0.00428	94,202	403	94,000	2,611,178	27.72	27.68
56	0.00439	93,798	412	93,592	2,517,178	26.84	26.80
57	0.00496	93,386	464	93,155	2,423,586	25.95	25.93
58	0.00588	92,923	547	92,649	2,330,431	25.08	25.07
59	0.00687	92,376	634	92,059	2,237,782	24.22	24.21
60	0.00739	91,742	678	91,403	2,145,723	23.39	23.36
61	0.00748	91,064	681	90,723	2,054,320	22.56	22.52
62	0.00772	90,383	697	90,034	1,963,597	21.73	21.70
63	0.00870	89,686	780	89,296	1,873,562	20.89	20.88
64	0.01036	88,906	921	88,445	1,784,267	20.07	20.08
65	0.01203	87,984	1,058	87,455	1,695,822	19.27	19.29
66	0.01330	86,926	1,156	86,348	1,608,367	18.50	18.51
67	0.01472	85,769	1,263	85,138	1,522,019	17.75	17.74
68	0.01639	84,507	1,385	83,814	1,436,881	17.00	16.98
69	0.01827	83,122	1,518	82,363	1,353,067	16.28	16.23
70	0.01995	81,603	1,628	80,790	1,270,704	15.57	15.49
71	0.02086	79,976	1,668	79,141	1,189,915	14.88	14.76
72	0.02071	78,307	1,622	77,496	1,110,774	14.18	14.04
73	0.02071	76,685	1,588	75,891	1,033,277	13.47	13.33
74	0.02201	75,097	1,653	74,271	957,386	12.75	12.63
75	0.02503	73,445	1,839	72,525	883,115	12.02	11.94
76	0.02892	71,606	2,071	70,570	810,590	11.32	11.27
77	0.03365	69,535	2,340	68,365	740,019	10.64	10.62
78	0.03903	67,195	2,623	65,884	671,654	10.00	9.99
79	0.04416	64,573	2,852	63,147	605,770	9.38	9.37
80	0.04934	61,721	3,045	60,198	542,624	8.79	8.79
81	0.05538	58,676	3,250	57,051	482,426	8.22	8.22
82	0.06228	55,426	3,452	53,700	425,375	7.67	7.69
83	0.07059	51,974	3,669	50,139	371,675	7.15	7.18
84	0.08096	48,305	3,911	46,350	321,535	6.66	6.70
85	0.09286	44,394	4,123	42,333	275,186	6.20	6.24
86	0.10356	40,272	4,171	38,186	232,853	5.78	5.82
87	0.11224	36,101	4,052	34,075	194,666	5.39	5.41
88	0.12259	32,049	3,929	30,084	160,591	5.01	5.03
89	0.13252	28,120	3,726	26,257	130,507	4.64	4.68
90	0.14560	24,394	3,552	22,618	104,250	4.27	4.35
91	0.16284	20,842	3,394	19,145	81,632	3.92	4.04
92	0.18405	17,448	3,211	15,842	62,487	3.58	3.76
93	0.20592	14,237	2,932	12,771	46,645	3.28	3.49
94	0.22237	11,305	2,514	10,048	33,874	3.00	3.25
95~	1.00000	8,791	8,791	23,825	23,825	2.71	3.02

定常人口 (nL_x) : x 歳の生存数の各々が x 歳から $x+n$ 歳に達するまでに生存する年数の和

(T_x) : x 歳の生存数の各々が死亡するまでの生存年数の和

平均余命 (e_x) : x 歳に達した人がその後生存できると期待される年数

5 平成26年香川県簡易生命表【女】

年齢 x	死亡率 nq_x	生存数 l_x	死亡数 nd_x	定常人口		平均余命 e_x	全国 e_x
				nL_x	T_x		
0週	0.00079	100,000	79	1,917	8,687,839	86.88	86.83
1	0.00000	99,921	0	1,916	8,685,922	86.93	86.87
2	0.00000	99,921	0	1,916	8,684,005	86.91	86.86
3	0.00000	99,921	0	1,916	8,682,089	86.89	86.85
4	0.00026	99,921	26	8,987	8,680,173	86.87	86.83
2月	0.00000	99,895	0	8,325	8,671,186	86.80	86.76
3	0.00000	99,895	0	24,974	8,662,861	86.72	86.69
6	0.00026	99,895	26	49,941	8,637,887	86.47	86.47
0年	0.00131	100,000	131	99,892	8,687,839	86.88	86.83
1	0.00020	99,869	20	99,859	8,587,946	85.99	86.00
2	0.00015	99,849	15	99,841	8,488,088	85.01	85.03
3	0.00010	99,834	10	99,829	8,388,246	84.02	84.05
4	0.00005	99,824	5	99,822	8,288,417	83.03	83.06
5	0.00001	99,819	1	99,818	8,188,596	82.03	82.07
6	0.00000	99,818	0	99,818	8,088,777	81.04	81.07
7	0.00001	99,818	1	99,818	7,988,959	80.04	80.08
8	0.00005	99,817	5	99,815	7,889,141	79.04	79.08
9	0.00010	99,812	10	99,807	7,789,327	78.04	78.09
10	0.00015	99,802	15	99,794	7,689,520	77.05	77.09
11	0.00016	99,787	16	99,778	7,589,726	76.06	76.10
12	0.00012	99,770	12	99,764	7,489,948	75.07	75.10
13	0.00008	99,758	7	99,754	7,390,184	74.08	74.11
14	0.00004	99,750	4	99,748	7,290,430	73.09	73.11
15	0.00005	99,746	5	99,744	7,190,681	72.09	72.12
16	0.00008	99,742	8	99,738	7,090,937	71.09	71.12
17	0.00010	99,734	10	99,729	6,991,200	70.10	70.13
18	0.00012	99,724	12	99,718	6,891,471	69.11	69.14
19	0.00016	99,711	16	99,703	6,791,754	68.11	68.15
20	0.00018	99,695	18	99,686	6,692,051	67.13	67.16
21	0.00025	99,677	25	99,665	6,592,365	66.14	66.17
22	0.00032	99,652	32	99,636	6,492,700	65.15	65.19
23	0.00038	99,620	38	99,602	6,393,064	64.17	64.20
24	0.00042	99,583	42	99,562	6,293,462	63.20	63.22
25	0.00047	99,541	47	99,517	6,193,901	62.22	62.23
26	0.00049	99,494	48	99,470	6,094,383	61.25	61.25
27	0.00050	99,446	49	99,421	5,994,913	60.28	60.27
28	0.00055	99,396	55	99,369	5,895,492	59.31	59.28
29	0.00059	99,342	59	99,312	5,796,124	58.35	58.30
30	0.00054	99,283	54	99,256	5,696,811	57.38	57.32
31	0.00048	99,229	48	99,205	5,597,555	56.41	56.34
32	0.00038	99,181	38	99,162	5,498,350	55.44	55.36
33	0.00029	99,143	29	99,129	5,399,188	54.46	54.38
34	0.00027	99,115	27	99,101	5,300,059	53.47	53.40
35	0.00031	99,088	31	99,073	5,200,958	52.49	52.42
36	0.00032	99,057	32	99,041	5,101,885	51.50	51.44
37	0.00034	99,026	33	99,009	5,002,844	50.52	50.47
38	0.00033	98,992	33	98,976	4,903,835	49.54	49.49
39	0.00036	98,959	36	98,942	4,804,859	48.55	48.52
40	0.00050	98,924	49	98,899	4,705,918	47.57	47.55
41	0.00068	98,875	67	98,841	4,607,018	46.59	46.58
42	0.00078	98,807	77	98,769	4,508,178	45.63	45.61
43	0.00078	98,731	77	98,692	4,409,409	44.66	44.64
44	0.00077	98,654	76	98,616	4,310,717	43.70	43.68

【用語の解説】

死亡率 (nq_x) : ちょうど x 歳に達した人が、 $x+n$ 歳までに死亡する確率

生存数 (l_x) : 100,000人の出生者が上記死亡率に従って死亡減少していくと考えた場合、 x 歳に達するまでに生き残ると期待される人の数

死亡数 (nd_x) : x 歳における生存数のうち、 $x+n$ 歳に達するまでに死亡する人の数

年 齢 x	死亡率 nq_x	生存数 l_x	死亡数 nd_x	定 常 人 口		平均余命 e_x	全 国 e_x
				nL_x	T_x		
45年	0.00082	98,578	80	98,537	4,212,101	42.73	42.72
46	0.00095	98,497	93	98,451	4,113,564	41.76	41.76
47	0.00119	98,404	117	98,345	4,015,113	40.80	40.81
48	0.00141	98,287	139	98,217	3,916,768	39.85	39.85
49	0.00152	98,148	149	98,073	3,818,550	38.91	38.91
50	0.00158	97,999	155	97,922	3,720,477	37.96	37.96
51	0.00159	97,844	155	97,766	3,622,556	37.02	37.02
52	0.00157	97,689	153	97,612	3,524,789	36.08	36.08
53	0.00166	97,535	162	97,454	3,427,177	35.14	35.14
54	0.00186	97,373	181	97,283	3,329,723	34.20	34.21
55	0.00199	97,192	193	97,096	3,232,440	33.26	33.28
56	0.00200	96,999	194	96,902	3,135,344	32.32	32.36
57	0.00203	96,805	197	96,707	3,038,442	31.39	31.43
58	0.00228	96,608	220	96,498	2,941,735	30.45	30.51
59	0.00274	96,388	265	96,256	2,845,237	29.52	29.60
60	0.00337	96,124	324	95,962	2,748,981	28.60	28.68
61	0.00387	95,800	371	95,615	2,653,019	27.69	27.77
62	0.00416	95,429	397	95,231	2,557,405	26.80	26.87
63	0.00439	95,032	417	94,823	2,462,174	25.91	25.97
64	0.00451	94,614	427	94,401	2,367,351	25.02	25.07
65	0.00455	94,188	428	93,973	2,272,950	24.13	24.18
66	0.00457	93,759	428	93,545	2,178,977	23.24	23.30
67	0.00466	93,331	435	93,114	2,085,431	22.34	22.42
68	0.00487	92,896	452	92,670	1,992,318	21.45	21.54
69	0.00542	92,444	501	92,194	1,899,648	20.55	20.67
70	0.00639	91,943	588	91,649	1,807,454	19.66	19.81
71	0.00762	91,355	696	91,007	1,715,805	18.78	18.95
72	0.00903	90,659	819	90,250	1,624,798	17.92	18.10
73	0.01036	89,841	931	89,375	1,534,547	17.08	17.25
74	0.01142	88,910	1,015	88,402	1,445,172	16.25	16.42
75	0.01208	87,894	1,062	87,363	1,356,770	15.44	15.60
76	0.01290	86,832	1,120	86,272	1,269,407	14.62	14.79
77	0.01484	85,712	1,272	85,076	1,183,135	13.80	13.99
78	0.01780	84,440	1,503	83,688	1,098,059	13.00	13.21
79	0.02151	82,937	1,784	82,045	1,014,371	12.23	12.45
80	0.02502	81,153	2,031	80,138	932,326	11.49	11.71
81	0.02815	79,123	2,227	78,009	852,188	10.77	10.99
82	0.03205	76,895	2,464	75,663	774,179	10.07	10.29
83	0.03694	74,431	2,749	73,056	698,516	9.38	9.62
84	0.04300	71,682	3,082	70,141	625,460	8.73	8.97
85	0.05004	68,599	3,433	66,883	555,319	8.10	8.35
86	0.05689	65,166	3,707	63,313	488,436	7.50	7.75
87	0.06319	61,459	3,884	59,517	425,124	6.92	7.18
88	0.07191	57,576	4,140	55,506	365,606	6.35	6.64
89	0.08435	53,436	4,507	51,182	310,101	5.80	6.13
90	0.10082	48,929	4,933	46,462	258,919	5.29	5.66
91	0.11855	43,996	5,215	41,388	212,456	4.83	5.22
92	0.13432	38,780	5,209	36,176	171,069	4.41	4.82
93	0.14731	33,571	4,945	31,098	134,893	4.02	4.45
94	0.15978	28,626	4,574	26,339	103,795	3.63	4.11
95~	1.00000	24,052	24,052	77,456	77,456	3.22	3.78

定常人口 (nL_x) : x 歳の生存数の各々が x 歳から $x+n$ 歳に達するまでに生存する年数の和

(T_x) : x 歳の生存数の各々が死亡するまでの生存年数の和

平均余命 (e_x) : x 歳に達した人がその後生存できると期待される年数

6 生命表（全国）

（男）

年齢	昭和22年	25～27	30	35	40	45	50	55	60
0	50.06	59.57	63.60	65.32	67.74	69.31	71.73	73.35	74.78
1	53.74	62.14	65.37	66.56	68.16	69.35	71.53	72.96	74.22
2	54.57	61.86	64.74	65.81	67.31	68.47	70.63	72.03	73.28
3	54.63	61.42	64.04	65.00	66.42	67.55	69.70	71.09	72.33
4	54.23	60.82	63.27	64.15	65.51	66.62	68.75	70.14	71.36
5	53.61	60.10	62.45	63.26	64.57	65.67	67.80	69.17	70.39
10	49.49	55.68	57.89	58.57	59.80	60.85	62.94	64.28	65.47
15	44.93	50.95	53.09	53.74	54.93	55.97	58.03	59.35	60.54
20	40.89	46.43	48.47	49.08	50.18	51.26	53.27	54.56	55.74
25	37.60	42.24	44.09	44.58	45.54	46.58	48.54	49.79	50.97
30	34.23	38.10	39.70	40.07	40.90	41.90	43.78	45.00	46.16
35	30.62	33.87	35.27	35.52	36.28	37.24	39.05	40.22	41.36
40	26.88	29.65	30.85	31.02	31.73	32.68	34.41	35.52	36.63
45	23.12	25.52	26.52	26.61	27.28	28.22	29.92	30.94	32.01
50	19.44	21.54	22.41	22.39	23.00	23.88	25.56	26.57	27.56
55	15.97	17.79	18.54	18.45	18.94	19.76	21.35	22.35	23.36
60	12.83	14.36	14.97	14.84	15.20	15.93	17.38	18.31	19.34
65	10.16	11.35	11.82	11.62	11.88	12.50	13.72	14.56	15.52
70	7.93	8.82	9.13	8.85	8.99	9.56	10.53	11.18	12.00
75	6.09	6.73	6.97	6.60	6.63	7.14	7.85	8.34	8.93
80	4.62	5.04	5.25	4.91	4.81	5.26	5.70	6.08	6.51
85	3.46	3.72	3.90	3.69	3.51	3.82	4.14	4.39	4.64
90	2.56	2.70	2.87	2.69	2.56	2.75	3.05	3.17	3.28
95	1.87	1.95	2.10	1.85	1.85	1.97	2.29	2.36	2.29

（女）

年齢	昭和22年	25～27	30	35	40	45	50	55	60
0	53.96	62.97	67.75	70.19	72.92	74.66	76.89	78.76	80.48
1	57.40	65.25	69.34	71.17	73.13	74.52	76.56	78.29	79.89
2	58.30	65.01	68.70	70.39	72.26	73.62	75.65	77.35	78.95
3	58.42	64.58	68.00	69.57	71.35	72.69	74.71	76.40	77.98
4	58.06	64.00	67.24	68.69	70.42	71.75	73.75	75.43	77.01
5	57.45	63.28	66.41	67.79	69.47	70.78	72.78	74.46	76.03
10	53.31	58.82	61.78	63.04	64.62	65.91	67.87	69.53	71.08
15	48.81	54.10	56.96	58.17	59.71	60.99	62.94	64.58	66.13
20	44.87	49.58	52.25	53.39	54.85	56.11	58.04	59.66	61.20
25	41.48	45.35	47.73	48.74	50.06	51.30	53.19	54.77	56.30
30	37.95	41.20	43.25	44.10	45.31	46.50	48.35	49.90	51.41
35	34.24	36.99	38.78	39.48	40.58	41.73	43.53	45.04	46.54
40	30.39	32.77	34.34	34.90	35.91	37.01	38.76	40.23	41.72
45	26.52	28.58	29.95	30.39	31.31	32.37	34.06	35.49	36.96
50	22.64	24.47	25.70	26.03	26.85	27.84	29.46	30.84	32.28
55	18.92	20.53	21.61	21.83	22.54	23.47	25.00	26.30	27.71
60	15.39	16.81	17.72	17.83	18.42	19.27	20.68	21.89	23.24
65	12.22	13.36	14.13	14.10	14.56	15.34	16.58	17.68	18.94
70	9.41	10.34	10.95	10.78	11.09	11.75	12.78	13.73	14.89
75	7.03	7.76	8.28	8.01	8.11	8.70	9.47	10.24	11.19
80	5.09	5.64	6.12	5.88	5.80	6.27	6.76	7.33	8.07
85	3.58	3.97	4.42	4.26	4.19	4.46	4.79	5.12	5.60
90	2.45	2.72	3.12	2.99	2.96	3.26	3.39	3.55	3.82
95	1.65	1.83	2.16	2.02	2.10	2.41	2.49	2.46	2.55

注：1）平成22年までは完全生命表、平成23～26年は簡易生命表による。

2）昭和45年以前は沖縄県を除く値である。

(男)

年齢	平成2年	7	12	17	22	23	24	25	26
0	75.92	76.38	77.72	78.56	79.55	79.44	79.94	80.21	80.50
1	75.30	75.73	76.99	77.79	78.75	78.62	79.13	79.39	79.67
2	74.36	74.78	76.03	76.83	77.78	77.66	78.15	78.41	78.70
3	73.40	73.82	75.06	75.85	76.80	76.68	77.17	77.43	77.71
4	72.43	72.85	74.08	74.87	75.81	75.70	76.18	76.44	76.73
5	71.45	71.87	73.10	73.88	74.82	74.71	75.19	75.45	75.74
10	66.53	66.94	68.15	68.93	69.85	69.77	70.23	70.49	70.77
15	61.58	62.00	63.19	63.97	64.89	64.81	65.26	65.52	65.81
20	56.77	57.16	58.33	59.08	59.99	59.93	60.36	60.61	60.90
25	51.98	52.37	53.52	54.25	55.16	55.10	55.52	55.77	56.05
30	47.16	47.55	48.69	49.43	50.33	50.28	50.69	50.93	51.21
35	42.35	42.74	43.89	44.62	45.51	45.47	45.85	46.09	46.38
40	37.58	37.96	39.13	39.86	40.73	40.69	41.05	41.29	41.57
45	32.92	33.28	34.45	35.18	36.02	35.98	36.32	36.55	36.82
50	28.40	28.75	29.91	30.63	31.42	31.39	31.70	31.92	32.18
55	24.06	24.41	25.58	26.25	26.98	26.95	27.23	27.44	27.68
60	20.01	20.28	21.44	22.09	22.75	22.70	22.93	23.14	23.36
65	16.22	16.48	17.54	18.13	18.74	18.69	18.89	19.08	19.29
70	12.66	12.97	13.97	14.39	14.96	14.93	15.11	15.28	15.49
75	9.50	9.81	10.75	11.07	11.45	11.43	11.57	11.74	11.94
80	6.88	7.13	7.96	8.22	8.42	8.39	8.48	8.61	8.79
85	4.93	5.05	5.76	5.89	6.00	5.96	6.00	6.12	6.24
90	3.51	3.58	4.10	4.15	4.19	4.14	4.16	4.26	4.35
95	2.50	2.60	2.97	2.93	2.90	2.84	2.86	2.94	3.02

(女)

年齢	平成2年	7	12	17	22	23	24	25	26
0	81.90	82.85	84.60	85.52	86.30	85.90	86.41	86.61	86.83
1	81.25	82.17	83.86	84.73	85.48	85.10	85.60	85.78	86.00
2	80.30	81.21	82.89	83.76	84.51	84.13	84.63	84.81	85.03
3	79.33	80.25	81.92	82.78	83.53	83.16	83.64	83.82	84.05
4	78.35	79.27	80.93	81.80	82.54	82.18	82.66	82.83	83.06
5	77.37	78.29	79.95	80.81	81.55	81.19	81.67	81.84	82.07
10	72.42	73.34	74.98	75.84	76.58	76.24	76.70	76.87	77.09
15	67.46	68.39	70.01	70.87	71.61	71.28	71.72	71.89	72.12
20	62.54	63.46	65.08	65.93	66.67	66.35	66.78	66.94	67.16
25	57.63	58.56	60.16	61.02	61.75	61.45	61.85	62.01	62.23
30	52.73	53.65	55.26	56.12	56.83	56.56	56.94	57.09	57.32
35	47.84	48.77	50.37	51.23	51.94	51.69	52.04	52.19	52.42
40	43.00	43.91	45.52	46.38	47.08	46.84	47.17	47.32	47.55
45	38.22	39.12	40.73	41.57	42.27	42.05	42.35	42.49	42.72
50	33.51	34.43	36.01	36.84	37.52	37.32	37.59	37.74	37.96
55	28.90	29.82	31.40	32.20	32.86	32.68	32.92	33.07	33.28
60	24.39	25.31	26.85	27.66	28.28	28.12	28.33	28.47	28.68
65	20.03	20.94	22.42	23.19	23.80	23.66	23.82	23.97	24.18
70	15.87	16.76	18.19	18.88	19.43	19.31	19.45	19.59	19.81
75	12.06	12.88	14.19	14.83	15.27	15.16	15.27	15.39	15.60
80	8.72	9.47	10.60	11.13	11.46	11.36	11.43	11.52	11.71
85	6.10	6.67	7.61	7.99	8.15	8.07	8.10	8.19	8.35
90	4.18	4.64	5.29	5.53	5.53	5.46	5.47	5.53	5.66
95	2.88	3.33	3.73	3.77	3.66	3.60	3.61	3.66	3.78

第4章 年齢調整死亡率

1 概要

年齢調整死亡率とは、一定の年齢構成をもった人口を基準(基準人口)にあてはめて調整された死亡率のことである。

一般に死亡状態を比較する場合、粗死亡率(死亡数を人口で除した率)が使われているが、小地域間で死亡率を比較する場合、人口の年齢構成の差異を考慮していないため、老年人口の多い地域ほど粗死亡率も高くなるという傾向がある。

そこで、年齢構成の違いによる影響を除いた指標を用いて比較するために、モデル人口(昭和60年国勢調査日本人人口を基にベビーブーム等による年齢構成の歪みを補正したもの)を作成して、平成26年の三大死因(悪性新生物、心疾患、脳血管疾患)について、市町別に観察した。

2 市町別年齢調整死亡率

(1) 全死因

男の死亡率を市町別にみると、琴平町(688.5)、まんのう町(642.0)、坂出市(572.2)などが高率で、直島町(241.4)、土庄町(452.6)、宇多津町(459.2)などが低率となっている。

また、女の死亡率は、宇多津町(316.6)、綾川町(304.6)、直島町(303.6)などが高率で、土庄町(208.7)、三木町(211.0)、小豆島町(215.0)などが低率となっている。

(2) 悪性新生物

男の死亡率を市町別にみると、琴平町(222.7)、まんのう町(221.5)、小豆島町(211.2)などが高率で、直島町(60.0)、土庄町(99.0)、綾川町(137.1)などが低率となっている。

また、女の死亡率は、綾川町(123.0)、多度津町(109.2)、宇多津町(101.5)などが高率で、直島町(34.2)、三木町(45.8)、小豆島町(49.1)などが低率となっている。

(3) 心疾患

男の死亡率を市町別にみると、琴平町(164.1)、土庄町(113.2)、東かがわ市(108.9)などが高率で、直島町(13.3)、宇多津町(50.7)、観音寺市(65.5)などが低率となっている。

また、女の死亡率は、坂出市(66.5)、東かがわ市(61.9)、宇多津町(59.3)などが高率で、小豆島町(23.5)、善通寺市(23.9)、直島町(24.0)などが低率となっている。

(4) 脳血管疾患

男の死亡率を市町別にみると、まんのう町(62.4)、さぬき市(49.6)、宇多津町(43.3)などが高率で、直島町(13.3)、小豆島町(16.1)、土庄町(16.5)などが低率となっている。

また、女の死亡率は、多度津町(32.7)、まんのう町(20.6)、坂出市(20.5)などが高率で、直島町が死亡数0の外、土庄町(10.1)、善通寺市(13.6)などが低率となっている。

図9 市町別年齢調整死亡率(全死因)

(男)

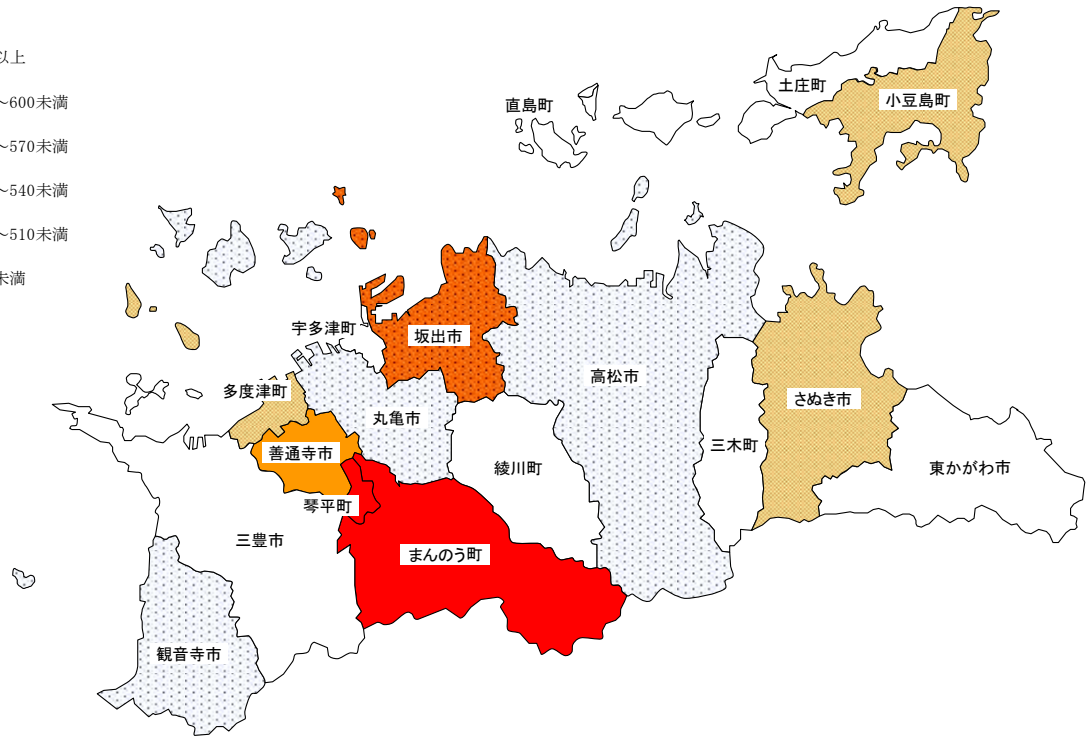
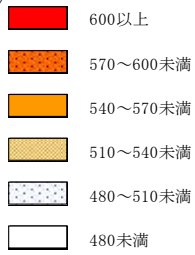

(女)



図10 市町別年齢調整死亡率(悪性新生物)

(男)



(女)

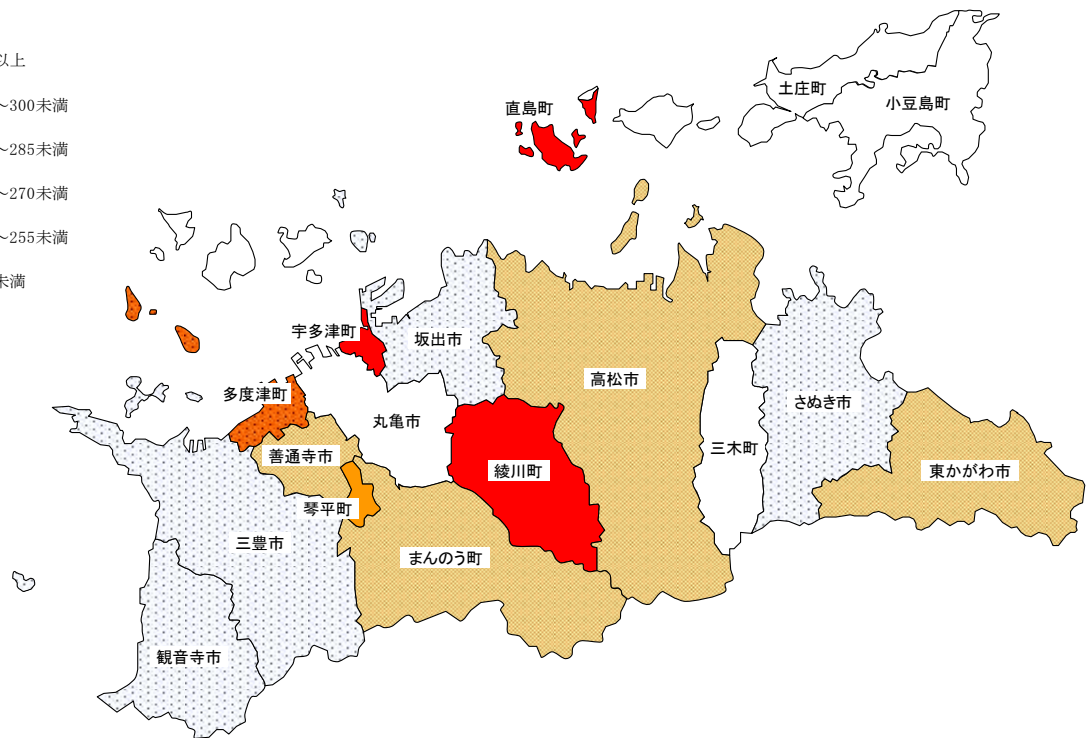
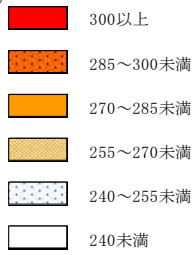
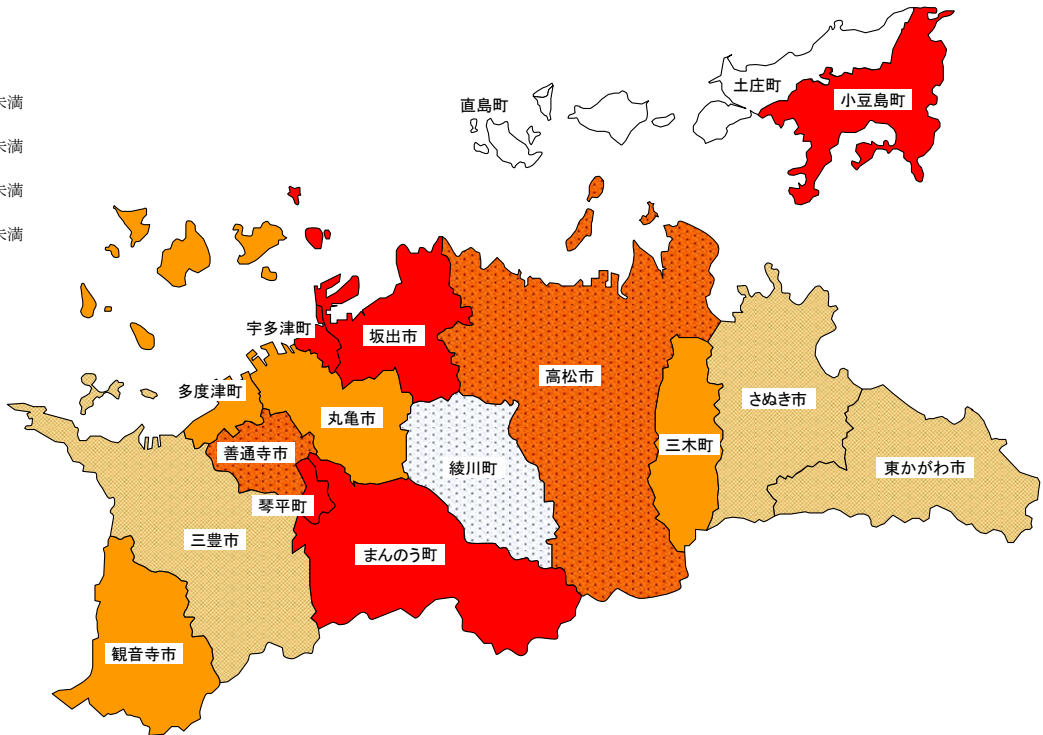
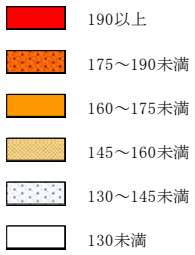

図11 市町別年齢調整死亡率(心疾患)

(男)

- 110以上
- 95～110未満
- 80～95未満
- 65～80未満
- 50～65未満
- 50未満

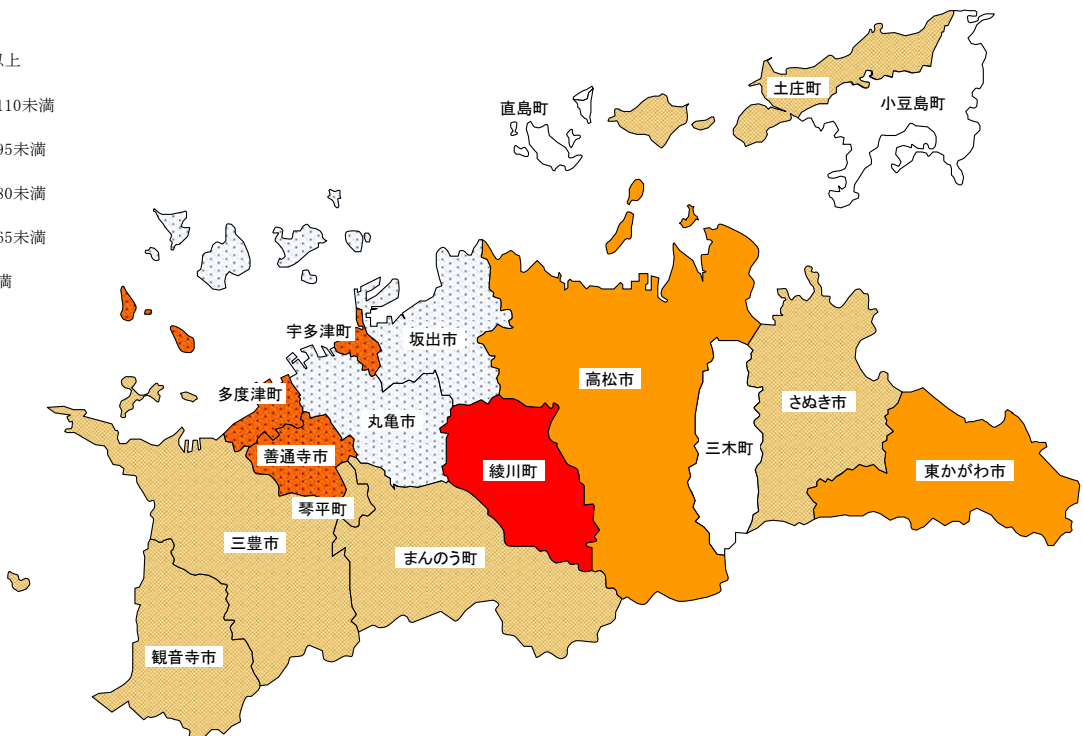
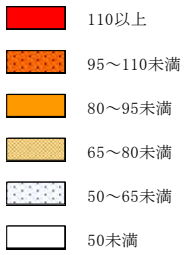
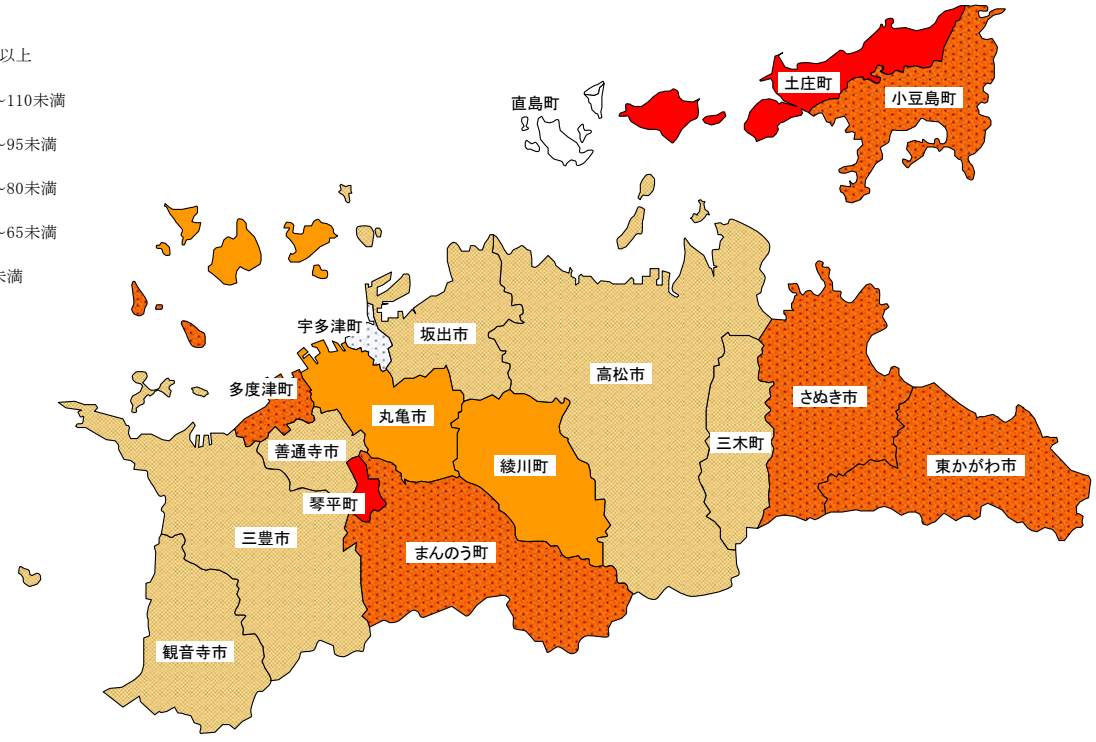

(女)

- 50以上
- 45～50未満
- 40～45未満
- 35～40未満
- 30～35未満
- 30未満



図12 市町別年齢調整死亡率(脳血管疾患)

(男)

- 50以上
- 43～50未満
- 36～43未満
- 29～36未満
- 22～29未満
- 22未満

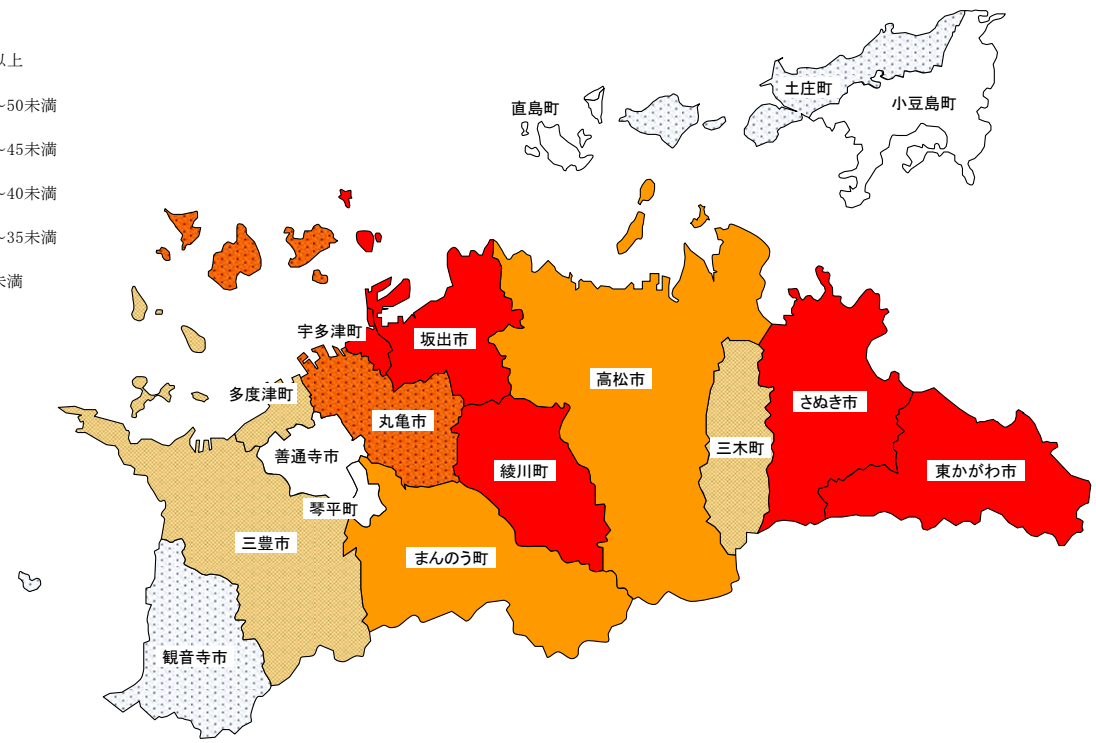
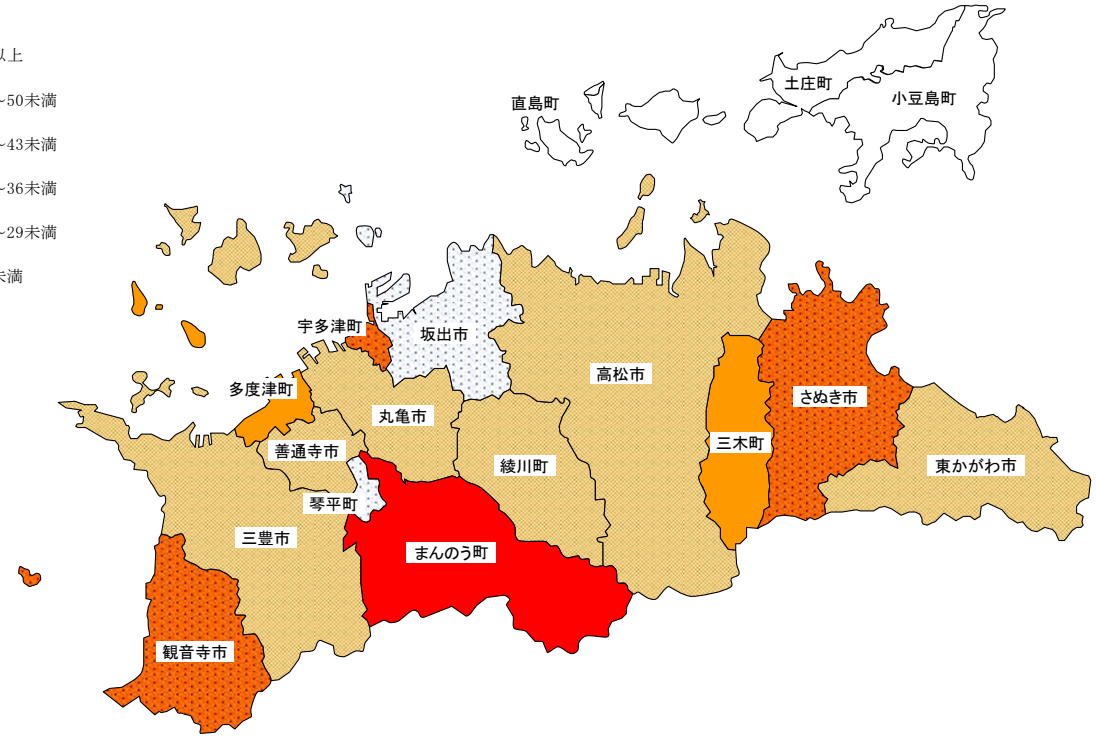

(女)

- 30以上
- 25～30未満
- 20～25未満
- 15～20未満
- 10～15未満
- 10未満



表36 主要死因の性・市町別年齢調整死亡率(人口10万対)

区 分	男				女			
	全死因	悪 性 新生物	心疾患	脳血管 疾 患	全死因	悪 性 新生物	心疾患	脳血管 疾 患
総 数	504.6	171.3	81.6	34.9	254.2	77.0	43.6	17.7
市 計	505.1	172.1	79.5	34.7	252.4	76.0	44.4	17.4
町 計	503.0	167.4	92.6	36.2	263.4	82.3	39.5	19.4
高松市保健所	497.9	177.2	77.0	32.9	257.4	83.7	41.7	17.4
高 松 市	497.9	177.2	77.0	32.9	257.4	83.7	41.7	17.4
東 讃 保 健 所	489.0	158.1	93.1	40.7	246.0	66.1	52.3	18.0
さぬき市	530.0	156.3	97.4	49.6	253.2	67.5	55.8	19.7
東かがわ市	473.2	159.7	108.9	29.7	262.2	84.2	61.9	18.8
三 木 町	460.8	168.8	78.4	42.4	211.0	45.8	38.8	17.8
直 島 町	241.4	60.0	13.3	13.3	303.6	34.2	24.0	-
小豆保健所	498.9	157.5	108.0	16.2	212.7	60.4	27.1	12.8
土 庄 町	452.6	99.0	113.2	16.5	208.7	72.9	31.4	10.1
小豆島町	539.4	211.2	99.5	16.1	215.0	49.1	23.5	15.3
中 讃 保 健 所	530.4	177.3	86.0	35.9	259.9	75.9	48.5	18.9
丸 亀 市	505.2	162.8	88.2	35.1	230.7	57.6	49.4	15.3
坂 出 市	572.2	200.4	76.6	25.2	250.6	57.2	66.5	20.5
善 通 寺 市	549.1	186.0	67.6	34.8	260.2	95.1	23.9	13.6
宇 多 津 町	459.2	196.3	50.7	43.3	316.6	101.5	59.3	18.2
綾 川 町	476.4	137.1	93.1	34.6	304.6	123.0	53.7	17.9
琴 平 町	688.5	222.7	164.1	26.5	272.1	76.5	28.5	16.6
多 度 津 町	528.8	166.9	98.4	42.7	292.8	109.2	35.8	32.7
まんのう町	642.0	221.5	105.3	62.4	268.6	76.1	44.9	20.6
西 讃 保 健 所	483.7	158.8	67.1	38.1	250.4	75.3	34.6	17.3
観 音 寺 市	494.6	163.5	65.5	43.0	249.6	76.1	32.2	20.4
三 豊 市	475.3	154.5	68.4	34.6	251.2	75.0	36.6	14.7

統計表

人口動態統計

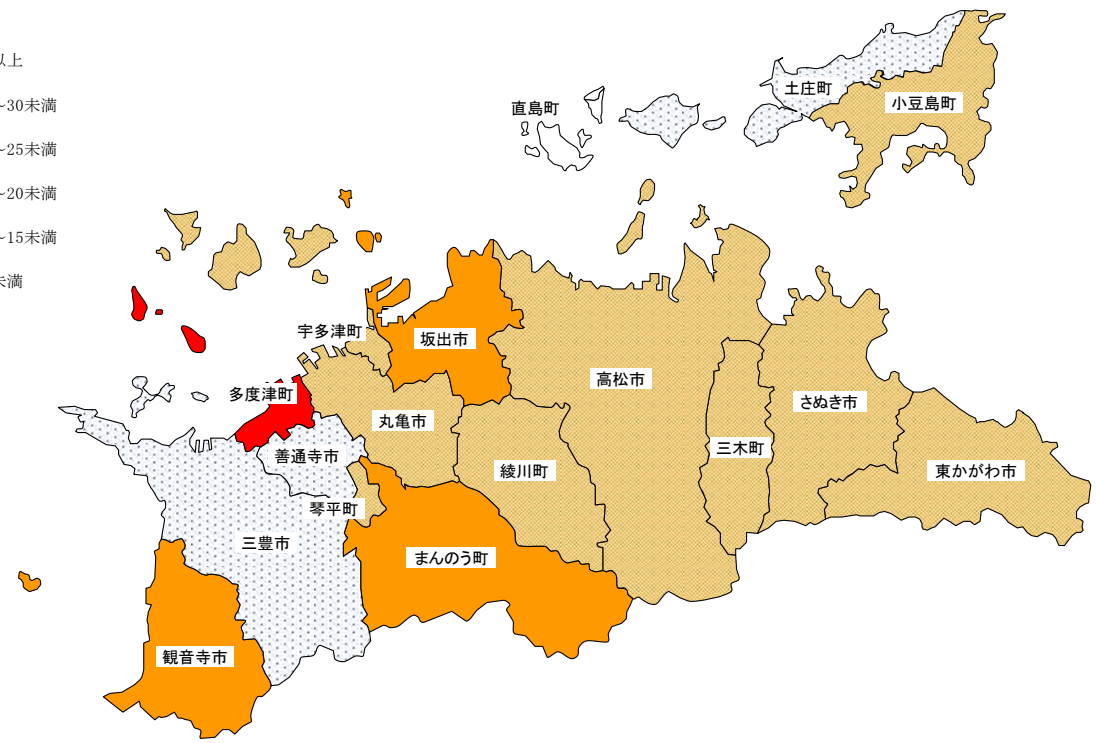
第1表 年次別人口

年次	人口			人口性比 (女100に対する男)	世帯数
	総数	男	女		
大正 4年	759,271	382,408	376,863	101.5	133,478
※大正 9年	677,852	336,195	341,657	98.4	145,252
※14	700,308	351,911	348,397	101.0	146,958
※昭和 5年	732,816	368,442	364,374	101.1	150,144
6	742,645	374,048	368,597	101.5	149,465
7	751,563	378,849	372,714	101.6	150,285
8	758,669	382,443	376,226	101.7	150,945
9	764,779	384,692	380,087	101.2	151,402
※10	748,656	373,522	375,134	99.6	152,208
11	758,778	378,963	379,815	99.8	152,208
12	753,511	370,903	382,608	96.9	152,755
13	755,657	370,799	384,858	96.3	153,226
14	754,969	368,944	386,025	95.6	153,365
※15	730,394	359,139	371,255	96.7	148,965
16
17	726,800
18	713,283
19	713,134	321,817	391,317	82.2	...
20	863,700	396,235	467,465	84.8	174,559
21	872,312	408,427	463,885	88.0	182,429
※22	917,673	439,913	477,760	92.1	192,216
23	941,662	453,750	487,912	93.0	192,291
24	950,385	458,935	491,450	93.4	200,696
※25	946,022	457,980	488,042	93.8	191,305
26	946,373	456,603	489,770	93.2	199,953
27	941,286	454,220	487,066	93.3	199,242
28	939,569	453,202	486,367	93.2	199,351
29	935,869	451,172	484,697	93.1	196,449
※30	943,823	456,711	487,112	93.8	195,136
31	942,873	455,381	487,492	93.4	199,865
32	935,919	451,754	484,165	93.3	200,993
33	929,926	447,260	482,666	92.7	203,957
34	927,434	445,435	481,999	92.4	206,625
※35	918,867	438,924	479,943	91.5	206,198
36	915,700	436,547	479,153	91.1	208,118
37	910,226	433,151	477,075	90.8	211,284
38	905,338	429,259	476,079	90.2	215,208
39	906,430	429,268	477,162	90.0	219,554
※40	900,845	427,058	473,787	90.1	220,808
41	897,680	425,371	472,309	90.1	225,175
42	901,507	427,348	474,159	90.1	230,382
43	901,841	427,549	474,292	90.1	233,930
44	904,510	429,552	474,958	90.4	238,818
※45	907,897	430,773	477,124	90.3	242,568

及び世帯数

香川県

年次	人口			人口性比 (女100に対する男)	世帯数
	総数	男	女		
昭和46年	914,537	434,872	479,665	90.7	247,187
47	923,427	440,367	483,060	91.2	251,958
48	933,767	446,437	487,330	91.6	256,385
49	945,142	452,885	492,257	92.0	261,271
※50	961,292	461,370	499,922	92.3	270,121
昭和51年	970,237	466,300	503,937	92.5	274,327
52	979,470	471,000	508,470	92.6	278,566
53	986,123	474,438	511,685	92.7	281,867
54	993,214	478,005	515,209	92.8	285,901
※55	999,864	481,104	518,760	92.7	293,979
56	1,004,586	483,701	520,885	92.9	297,795
57	1,008,991	485,924	523,067	92.9	301,417
58	1,013,138	487,870	525,268	92.9	304,922
59	1,016,679	489,459	527,220	92.8	308,140
※60	1,022,569	492,696	529,873	93.0	306,996
61	1,024,527	493,475	531,052	92.9	309,702
62	1,026,268	494,187	532,081	92.9	312,550
63	1,027,403	494,473	532,930	92.8	315,614
平成元	1,027,672	494,308	533,364	92.7	318,914
※2	1,023,412	491,621	531,791	92.4	322,797
3	1,023,746	491,674	532,072	92.4	327,272
4	1,025,091	492,305	532,786	92.4	331,924
5	1,026,129	492,732	533,397	92.4	336,259
6	1,027,512	493,434	534,078	92.4	341,313
※7	1,027,006	493,482	533,524	92.5	346,147
8	1,028,027	494,181	533,846	92.6	350,846
9	1,028,970	494,776	534,194	92.6	355,599
10	1,030,068	495,266	534,802	92.6	360,381
11	1,030,388	495,146	535,242	92.5	364,956
※12	1,022,890	491,761	531,129	92.6	364,972
13	1,022,827	491,634	531,193	92.6	369,470
14	1,021,698	490,904	530,794	92.5	372,882
15	1,020,421	490,180	530,241	92.4	376,652
16	1,019,434	489,911	529,523	92.5	380,577
※17	1,012,400	486,108	526,292	92.4	377,691
18	1,009,328	484,657	524,671	92.4	382,293
19	1,006,329	483,142	523,187	92.3	385,856
20	1,003,004	481,665	521,339	92.4	389,169
21	1,000,169	480,222	519,947	92.4	392,398
※22	995,842	479,951	515,891	93.0	390,474
23	992,336	478,273	514,063	93.0	393,181
24	989,159	476,717	512,442	93.0	395,954
25	985,387	474,995	510,392	93.1	398,748
26	980,936	473,169	507,767	93.2	401,536

各年10月1日人口(※は国勢調査)

第2-1表 年次別

区 分	出 生		死 亡		乳児死亡	
	実 数	率 (人口千対)	実 数	率 (人口千対)	実 数	率 (出生千対)
大正 9年	27,554	40.6	17,855	26.3	4,353	158.0
14	24,485	35.0	13,864	19.8	3,411	139.3
昭和 5年	24,164	33.0	13,716	18.7	3,103	128.4
10	24,502	32.7	13,155	17.6	2,625	107.1
11	23,022	31.3	14,167	19.3	3,101	134.7
12	24,165	33.0	13,190	18.0	2,552	105.6
13	19,789	27.0	14,302	19.5	2,590	130.9
14	19,303	26.6	14,677	20.2	2,253	116.7
15	20,771	29.0	13,050	18.2	2,105	101.3
16	22,290	31.5	12,069	17.0	1,981	88.9
17	22,420	31.6	12,975	18.3	2,208	98.5
18	21,131	29.7	13,317	18.7	2,073	98.1
19
20
21
22	34,284	37.4	13,986	15.2	2,793	81.5
23	33,659	36.1	11,497	12.3	2,251	66.9
24	30,903	32.9	11,224	11.9	1,968	63.7
25	24,633	26.0	10,959	11.6	1,677	68.1
26	22,427	23.7	10,129	10.7	1,543	68.8
27	20,455	21.7	9,277	9.8	1,222	59.7
28	18,659	19.9	9,418	10.0	1,196	64.1
29	16,670	17.7	8,469	9.0	898	53.9
30	16,641	17.6	8,086	8.6	849	51.0
31	16,400	17.4	8,574	9.1	834	50.9
32	14,649	15.6	8,781	9.3	764	52.2
33	15,737	16.8	8,013	8.6	620	39.4
34	14,849	15.8	7,713	8.2	631	42.5
35	13,540	14.7	8,185	8.9	549	40.5
36	12,845	14.1	7,707	8.4	480	37.4
37	13,115	14.5	8,075	8.9	492	37.5
38	12,497	13.8	7,645	8.4	401	32.1
39	13,445	14.8	7,582	8.4	368	27.4
40	13,721	15.2	7,797	8.7	317	23.1
41	9,363	10.4	7,520	8.4	249	26.6
42	14,282	15.9	7,544	8.4	297	20.8
43	13,840	15.3	7,484	8.3	272	19.7
44	13,931	15.3	7,497	8.2	249	17.9
45	14,522	16.0	7,656	8.4	229	15.8
46	14,986	16.4	7,371	8.1	242	16.1
47	15,767	17.1	7,266	7.9	206	13.1
48	16,399	17.6	7,450	8.0	222	13.5
49	16,214	17.1	7,600	8.0	215	13.3
50	15,539	16.2	7,312	7.6	214	13.8

人口動態総覧（香川県・その1）

香川県

死産		婚姻		離婚		自然増加	
実数	率 (出産千対)	実数	率 (人口千対)	実数	率 (人口千対)	実数	率 (人口千対)
1,625	55.7	7,099	10.5	703	1.04	9,699	14.3
1,265	49.1	6,497	9.3	645	0.92	10,621	15.2
1,119	44.3	6,510	8.9	704	0.96	10,448	14.3
1,133	44.2	6,901	9.2	673	0.90	11,347	15.2
...
1,020	42.4	7,140	9.70	640	0.87	8,855	12.0
1,086	43.0	8,912	12.20	643	0.88	10,975	15.0
873	42.3	6,494	8.90	650	0.89	5,487	7.5
894	44.3	6,988	9.60	654	0.90	4,626	6.4
773	35.9	8,389	11.70	671	0.94	7,721	10.8
...
815	35.3	10,023	14.10	680	0.96	10,221	14.4
781	33.7	8,354	11.80	592	0.83	9,445	13.3
766	35.0	9,115	12.80	676	0.95	7,814	11.0
...
...
...
1,618	45.1	12,632	13.8	1,127	1.23	20,298	22.1
1,939	54.5	13,248	14.2	1,025	1.10	22,162	23.8
2,316	69.7	10,501	11.2	1,141	1.21	19,679	20.9
2,524	92.9	8,354	8.8	1,078	1.14	13,674	14.5
...
2,429	97.7	7,749	8.2	1,105	1.17	12,298	13.0
2,223	98.0	7,640	8.1	1,123	1.19	11,178	11.9
1,836	89.6	7,245	7.7	941	1.00	9,241	9.8
1,633	89.2	7,251	7.7	924	0.98	8,201	8.7
1,519	83.6	7,388	7.8	900	0.95	8,555	9.1
...
1,513	84.5	7,566	8.0	799	0.85	7,826	8.3
1,525	94.3	7,621	8.1	851	0.91	5,868	6.2
1,598	92.2	7,935	8.5	898	0.96	7,724	8.2
1,424	87.5	7,925	8.5	813	0.87	7,136	7.6
1,302	87.7	7,424	8.1	720	0.78	5,355	5.8
...
1,205	85.8	7,275	8.0	708	0.78	5,138	5.6
1,170	81.9	7,158	7.9	694	0.77	5,040	5.6
1,138	83.5	7,150	7.9	717	0.79	4,852	5.3
1,113	76.5	7,116	7.8	699	0.77	5,863	6.5
1,066	72.1	6,942	7.7	712	0.79	5,924	6.6
...
884	86.3	6,798	7.6	722	0.80	1,843	2.1
983	64.4	7,205	8.0	697	0.77	6,738	7.5
886	60.2	7,454	8.2	820	0.91	6,356	7.0
833	56.4	7,612	8.4	765	0.84	6,434	7.1
810	52.8	8,082	8.9	844	0.93	6,866	7.6
...
790	50.1	8,451	9.2	858	0.94	7,615	8.3
829	50.0	8,853	9.6	955	1.03	8,501	9.2
830	48.2	8,565	9.2	919	0.98	8,949	9.6
767	45.2	8,302	8.8	924	0.98	8,614	9.1
670	41.3	7,261	7.6	990	1.03	8,227	8.6

第2-1表 年次別

区 分	出 生		死 亡		乳児死亡	
	実 数	率 (人口千対)	実 数	率 (人口千対)	実 数	率 (出生千対)
昭和51年	15,218	15.7	7,594	7.8	157	10.3
52	14,386	14.7	7,151	7.3	132	9.2
53	13,655	13.8	7,421	7.5	108	7.9
54	13,477	13.6	7,006	7.0	84	6.2
55	12,993	13.0	7,418	7.4	88	6.8
56	12,261	12.2	7,222	7.2	91	7.4
57	12,270	12.2	7,336	7.3	95	7.7
58	12,176	12.0	7,560	7.5	80	6.6
59	12,068	11.9	7,452	7.3	59	4.9
60	11,529	11.1	7,516	7.3	51	4.4
61	11,242	11.0	7,606	7.4	60	5.3
62	10,786	10.5	7,458	7.3	49	4.5
63	10,482	10.2	8,091	7.9	54	5.2
平成元年	9,827	9.6	8,098	7.9	51	5.2
2	9,555	9.4	8,339	8.2	46	4.8
3	9,384	9.2	8,542	8.4	49	5.2
4	9,406	9.2	8,658	8.5	44	4.7
5	9,048	8.8	8,603	8.4	32	3.5
6	9,555	9.3	8,659	8.5	32	3.3
7	9,301	9.1	8,863	8.7	34	3.7
8	9,311	9.1	8,852	8.6	30	3.2
9	9,511	9.3	8,959	8.7	40	4.2
10	9,664	9.4	9,104	8.9	25	2.6
11	9,651	9.4	9,325	9.1	24	2.5
12	9,808	9.6	9,433	9.3	31	3.2
13	9,472	9.3	9,169	9.0	23	2.4
14	9,438	9.3	9,454	9.3	24	2.5
15	9,123	9.0	9,556	9.4	24	2.6
16	9,068	9.0	9,709	9.6	23	2.5
17	8,686	8.6	10,265	10.2	24	2.8
18	8,664	8.6	10,241	10.2	25	2.9
19	8,701	8.7	10,428	10.4	13	1.5
20	8,600	8.6	10,645	10.7	22	2.6
21	8,366	8.4	10,639	10.7	23	2.7
22	8,397	8.5	11,064	11.2	22	2.6
23	8,311	8.4	11,316	11.5	23	2.8
24	8,161	8.3	11,369	11.6	15	1.8
25	8,059	8.2	11,512	11.8	19	2.4
26	7,745	8.0	11,503	11.8	12	1.5

人口動態総覧（香川県・その2）

香川県

死産		婚姻		離婚		自然増加	
実数	率 (出産千対)	実数	率 (人口千対)	実数	率 (人口千対)	実数	率 (人口千対)
635	40.1	7,026	7.2	1,012	1.04	7,624	7.9
645	42.9	6,476	6.6	1,115	1.14	7,235	7.4
539	38.0	6,337	6.4	1,089	1.10	6,234	6.3
557	39.7	6,217	6.3	1,043	1.05	6,471	6.5
497	36.8	6,088	6.1	1,220	1.22	5,575	5.6
492	38.6	6,156	6.1	1,255	1.25	5,039	5.0
527	41.2	6,360	6.3	1,312	1.30	4,934	4.9
499	39.4	5,807	5.7	1,353	1.34	4,616	4.6
497	39.6	5,690	5.6	1,307	1.29	4,616	4.5
500	41.6	5,689	5.5	1,263	1.22	4,013	3.9
455	38.9	5,515	5.4	1,137	1.11	3,636	3.6
445	39.6	5,268	5.1	1,234	1.20	3,328	3.2
421	38.6	5,203	5.1	1,112	1.08	2,391	2.3
387	37.9	5,131	5.0	1,170	1.14	1,729	1.7
353	35.6	5,234	5.1	1,226	1.20	1,216	1.2
374	38.3	5,348	5.2	1,286	1.26	842	0.8
397	40.5	5,403	5.3	1,311	1.28	748	0.7
347	36.9	5,725	5.6	1,304	1.27	445	0.4
292	29.7	5,669	5.5	1,388	1.36	896	0.9
266	27.8	5,794	5.7	1,503	1.47	438	0.4
327	33.9	5,978	5.8	1,577	1.54	459	0.4
293	29.9	5,944	5.8	1,682	1.64	552	0.5
268	27.0	6,060	5.9	1,830	1.79	560	0.5
303	30.4	5,795	5.7	1,994	1.95	326	0.3
297	29.4	6,052	5.9	2,026	1.99	375	0.4
281	28.8	6,046	5.9	2,302	2.26	303	0.3
259	26.7	5,546	5.5	2,331	2.30	△16	△0.0
255	27.2	5,478	5.4	2,231	2.20	△433	△0.4
223	24.0	5,327	5.3	2,105	2.08	△641	△0.6
232	26.0	5,254	5.2	2,029	2.02	△1,579	△1.6
244	27.4	5,290	5.3	2,034	2.03	△1,577	△1.6
212	23.8	5,253	5.3	1,987	1.99	△1,727	△1.7
192	21.8	5,239	5.3	1,929	1.94	△2,045	△2.1
214	24.9	5,140	5.2	1,963	1.98	△2,273	△2.3
206	23.9	4,975	5.0	1,928	1.95	△2,667	△2.7
160	18.9	4,896	5.0	1,765	1.79	△3,005	△3.1
165	19.8	4,789	4.9	1,887	1.92	△3,208	△3.3
159	19.3	4,828	4.9	1,771	1.81	△3,453	△3.5
169	21.4	4,693	4.8	1,719	1.76	△3,758	△3.9

第2-2表 年次別

区 分	出 生		死 亡		乳児死亡	
	実 数	率 (人口千対)	実 数	率 (人口千対)	実 数	率 (出生千対)
大正 9年	2,025,564	36.2	1,422,096	25.4	335,613	165.7
14	2,086,091	34.9	1,210,706	20.3	297,008	142.4
昭和 5年	2,085,101	32.4	1,170,867	18.2	258,703	124.1
10	2,190,704	31.6	1,161,936	16.8	233,706	106.7
11	2,101,969	30.0	1,230,278	17.5	245,357	116.7
12	2,180,734	30.9	1,207,899	17.1	230,701	105.8
13	1,928,321	27.2	1,259,805	17.7	220,695	114.4
14	1,901,573	26.6	1,268,760	17.8	202,018	106.2
15	2,115,867	29.4	1,186,595	16.5	190,509	90.0
16	2,277,283	31.8	1,149,559	16.0	191,420	84.1
17	2,233,660	30.9	1,166,630	16.1	190,897	85.5
18	2,253,535	30.9	1,213,811	16.7	195,219	86.6
19
20
21
22	2,678,792	34.3	1,138,238	14.6	205,360	76.7
23	2,681,624	33.5	950,610	11.9	165,406	61.7
24	2,696,638	33.0	945,444	11.6	168,467	62.5
25	2,337,507	28.1	904,876	10.9	140,515	60.1
26	2,137,689	25.3	838,998	9.9	122,869	57.5
27	2,005,162	23.4	765,068	8.9	99,114	49.4
28	1,868,040	21.5	772,547	8.9	91,424	48.9
29	1,769,580	20.0	721,491	8.2	78,944	44.6
30	1,730,692	19.4	693,523	7.8	68,801	39.8
31	1,665,278	18.4	724,460	8.0	67,691	40.6
32	1,566,713	17.2	752,445	8.3	62,678	40.0
33	1,653,469	18.0	684,189	7.4	57,052	34.5
34	1,626,088	17.5	689,959	7.4	54,768	33.7
35	1,606,041	17.2	706,599	7.6	49,293	30.7
36	1,589,372	16.9	695,644	7.4	45,465	28.6
37	1,618,616	17.0	710,265	7.5	42,797	26.4
38	1,659,521	17.3	670,770	7.0	38,442	23.2
39	1,716,761	17.7	673,067	6.9	64,967	20.4
40	1,823,697	18.6	700,438	7.1	33,742	18.5
41	1,360,974	13.7	670,342	6.8	26,217	19.3
42	1,935,647	19.4	675,006	6.8	28,928	14.9
43	1,871,839	18.6	686,555	6.8	28,600	15.3
44	1,889,815	18.5	693,787	6.8	26,874	14.2
45	1,934,239	18.8	712,962	6.9	25,412	13.1
46	2,000,973	19.2	684,521	6.6	24,805	12.4
47	2,038,682	19.3	683,751	6.5	23,773	11.7
48	2,091,983	19.4	709,416	6.6	23,683	11.3
49	2,029,989	18.6	710,510	6.5	21,888	10.8
50	1,901,440	17.1	702,275	6.3	19,103	10.0

人口動態総覧（全国・その1）

全 国

死 産		婚 姻		離 婚		自然増加	
実 数	率 (出産千対)	実 数	率 (人口千対)	実 数	率 (人口千対)	実 数	率 (人口千対)
144,038	66.4	546,207	9.8	55,511	0.99	603,468	10.8
124,403	56.3	521,438	8.7	51,687	0.87	875,385	14.7
117,730	53.4	506,674	7.9	51,259	0.80	914,234	14.2
115,593	50.1	556,730	8.0	48,528	0.70	1,028,768	14.9
...
111,056	50.2	549,116	7.8	46,167	0.66	871,691	12.4
111,485	48.6	674,500	9.5	46,500	0.66	972,835	13.8
99,528	49.1	538,831	7.6	44,656	0.63	668,516	9.4
98,349	49.2	554,321	7.8	45,970	0.64	632,813	8.9
102,034	46.0	666,575	9.3	48,566	0.68	929,273	12.9
103,400	43.4	791,625	11.0	49,424	0.69	1,127,724	15.7
95,448	41.0	679,044	9.4	46,268	0.64	1,067,030	14.7
92,889	39.6	743,842	10.2	49,705	0.68	1,039,724	14.3
...
...
...
123,837	44.2	934,170	12.0	79,551	1.02	1,540,554	19.7
143,963	50.9	953,999	11.9	79,032	0.99	1,731,014	21.6
192,677	66.7	842,170	10.3	82,575	1.01	1,751,194	21.4
216,974	84.9	715,081	8.6	83,689	1.01	1,432,631	17.2
217,231	92.2	671,905	7.9	82,331	0.97	1,298,691	15.4
203,824	92.3	676,995	7.9	79,021	0.92	1,240,094	14.4
193,274	93.8	682,077	7.8	75,255	0.86	1,095,493	12.6
187,119	95.6	697,809	7.8	76,759	0.87	1,048,089	11.9
183,265	95.8	714,861	8.0	75,267	0.84	1,037,169	11.6
179,007	97.1	715,934	7.9	72,040	0.80	940,818	10.4
176,353	101.2	773,362	8.5	71,651	0.79	814,268	8.9
185,148	100.7	826,902	9.0	74,004	0.80	969,280	10.5
181,893	100.6	847,135	9.1	72,455	0.78	936,129	10.1
179,281	100.4	866,115	9.3	69,410	0.74	899,442	9.6
179,895	101.7	890,158	9.4	69,323	0.74	893,728	9.5
177,363	98.8	928,341	9.8	71,394	0.75	908,351	9.5
175,424	95.6	937,516	9.7	69,996	0.73	988,751	10.3
168,046	89.2	963,130	9.9	72,306	0.74	1,043,694	10.7
161,617	81.4	954,852	9.7	77,195	0.79	1,123,259	11.4
148,248	98.2	940,120	9.5	79,432	0.80	690,632	7.0
149,389	71.6	953,096	9.6	83,478	0.84	1,260,641	12.7
143,259	71.1	956,312	9.5	87,327	0.87	1,185,284	11.8
139,211	68.6	984,142	9.6	91,280	0.89	1,196,028	11.7
135,095	65.3	1,029,405	10.0	95,937	0.93	1,221,277	11.8
130,920	61.4	1,091,229	10.5	103,595	0.99	1,316,452	12.6
125,154	57.8	1,099,984	10.4	108,382	1.02	1,354,931	12.8
116,171	52.6	1,071,923	9.9	111,877	1.04	1,382,567	12.8
109,738	51.3	1,000,455	9.1	113,622	1.04	1,319,479	12.1
101,862	50.8	941,628	8.5	119,135	1.07	1,199,165	10.8

第2-2表 年次別

区 分	出 生		死 亡		乳児死亡	
	実 数	率 (人口千対)	実 数	率 (人口千対)	実 数	率 (出生千対)
昭和51年	1,832,617	16.3	703,270	6.3	17,105	9.3
52	1,755,100	15.5	690,074	6.1	15,666	8.9
53	1,708,643	14.9	695,821	6.1	14,327	8.4
54	1,642,580	14.2	689,664	6.0	12,923	7.9
55	1,576,889	13.6	722,801	6.2	11,841	7.5
56	1,529,455	13.0	720,262	6.1	10,891	7.1
57	1,515,392	12.8	711,883	6.0	9,969	6.6
58	1,508,687	12.7	740,038	6.2	9,406	6.2
59	1,489,780	12.5	740,247	6.2	8,920	6.0
60	1,431,577	11.9	752,283	6.3	7,899	5.5
61	1,382,946	11.4	750,620	6.2	7,251	5.2
62	1,346,658	11.1	751,172	6.2	6,711	5.0
63	1,314,006	10.8	793,014	6.5	6,265	4.8
平成元年	1,246,802	10.2	788,594	6.4	5,724	4.6
2	1,221,585	10.0	820,305	6.7	5,616	4.6
3	1,223,245	9.9	829,797	6.7	5,418	4.4
4	1,208,989	9.8	856,643	6.9	5,477	4.5
5	1,188,282	9.6	878,532	7.1	5,169	4.3
6	1,238,328	10.0	875,933	7.1	5,261	4.2
7	1,187,064	9.6	922,139	7.4	5,054	4.3
8	1,206,555	9.7	896,211	7.2	4,456	3.8
9	1,191,665	9.5	913,402	7.3	4,403	3.7
10	1,203,147	9.6	936,484	7.5	4,380	3.6
11	1,177,669	9.4	982,031	7.8	4,010	3.4
12	1,190,547	9.5	961,653	7.7	3,830	3.2
13	1,170,662	9.3	970,331	7.7	3,599	3.1
14	1,153,855	9.2	982,379	7.8	3,497	3.0
15	1,123,610	8.9	1,014,951	8.0	3,364	3.0
16	1,110,721	8.8	1,028,602	8.2	3,122	2.8
17	1,062,530	8.4	1,083,796	8.6	2,958	2.8
18	1,092,674	8.7	1,084,450	8.6	2,864	2.6
19	1,089,818	8.6	1,108,334	8.8	2,828	2.6
20	1,091,156	8.7	1,142,407	9.1	2,798	2.6
21	1,070,035	8.5	1,141,865	9.1	2,556	2.4
22	1,071,304	8.5	1,197,012	9.5	2,450	2.3
23	1,050,806	8.3	1,253,066	9.9	2,463	2.3
24	1,037,231	8.2	1,256,359	10.0	2,299	2.2
25	1,029,816	8.2	1,268,436	10.1	2,185	2.1
26	1,003,539	8.0	1,273,004	10.1	2,080	2.1

人口動態総覧（全国・その2）

全 国

死 産		婚 姻		離 婚		自然増加	
実 数	率 (出産千対)	実 数	率 (人口千対)	実 数	率 (人口千対)	実 数	率 (人口千対)
101,930	52.7	871,543	7.8	124,512	1.11	1,129,347	10.0
95,247	51.5	821,029	7.2	129,485	1.14	1,065,026	9.4
87,463	48.7	793,257	6.9	132,146	1.15	1,012,822	8.8
82,311	47.7	788,505	6.8	135,250	1.17	952,916	8.3
77,446	46.8	774,702	6.7	141,689	1.22	854,088	7.3
79,222	49.2	776,531	6.6	154,221	1.32	809,193	6.9
78,107	49.0	781,252	6.6	163,980	1.39	803,509	6.8
71,941	45.5	762,552	6.4	179,150	1.51	768,649	6.5
72,361	46.3	739,991	6.2	178,746	1.50	749,533	6.3
69,009	46.0	735,850	6.1	166,640	1.39	679,294	5.6
65,678	45.3	710,962	5.9	166,054	1.37	632,326	5.2
63,834	45.3	696,173	5.7	158,227	1.30	595,486	4.9
59,636	43.4	707,716	5.8	153,600	1.26	520,992	4.3
55,204	42.4	708,316	5.8	157,811	1.29	458,208	3.7
53,892	42.3	722,138	5.9	157,608	1.28	401,280	3.3
50,510	39.7	742,264	6.0	168,969	1.37	393,448	3.2
48,896	38.9	754,441	6.1	179,191	1.45	352,346	2.9
45,090	36.6	792,658	6.4	188,297	1.52	309,750	2.5
42,962	33.5	782,738	6.3	195,106	1.57	362,395	2.9
39,403	32.1	791,888	6.4	199,016	1.60	264,925	2.1
39,536	31.7	795,080	6.4	206,955	1.66	310,344	2.5
39,546	32.1	775,651	6.2	222,635	1.78	278,263	2.2
38,988	31.4	784,595	6.3	243,183	1.94	266,663	2.1
38,452	31.6	762,028	6.1	250,529	2.00	195,638	1.6
38,393	31.2	798,138	6.4	264,246	2.10	228,894	1.8
37,467	31.0	799,999	6.4	285,911	2.27	200,331	1.6
36,978	31.1	757,331	6.0	289,836	2.30	171,476	1.4
35,330	30.5	740,191	5.9	283,854	2.25	108,659	0.9
34,365	30.0	720,417	5.7	270,804	2.15	82,119	0.7
31,818	29.1	714,265	5.7	261,917	2.08	△21,266	△0.2
30,911	27.5	730,971	5.8	257,475	2.04	8,224	0.1
29,313	26.2	719,822	5.7	254,832	2.02	△18,516	△0.1
28,177	25.2	726,106	5.8	251,136	1.99	△51,251	△0.4
27,005	24.6	707,734	5.6	253,353	2.01	△71,830	△0.6
26,560	24.2	700,214	5.5	251,378	1.99	△125,708	△1.0
25,751	23.9	661,895	5.2	235,719	1.87	△202,260	△1.6
24,800	23.4	668,869	5.3	235,406	1.87	△219,128	△1.7
24,102	22.9	660,613	5.3	231,383	1.84	△238,620	△1.9
23,524	22.9	643,749	5.1	222,107	1.77	△269,465	△2.1

第3表 人口動態総覧

区 分	出 生		死 亡		乳児死亡		新生児死亡		死 産	
	実 数	率 人口千対	実 数	率 人口千対	実 数	率 出生千対	実 数	率 出生千対	実 数	率 出産千対
総 数	7,745	7.9	11,503	11.7	12	1.5	6	0.8	169	21.4
市 計	6,680	8.1	9,426	11.4	10	1.5	4	0.6	148	21.7
町 計	1,065	6.9	2,077	13.5	2	1.9	2	1.9	21	19.3
高松市保健所	3,817	9.1	4,175	9.9	6	1.6	1	0.3	81	20.8
高 松 市	3,817	9.1	4,175	9.9	6	1.6	1	0.3	81	20.8
東 讃 保 健 所	602	5.3	1,545	13.6	2	3.3	2	3.3	19	30.6
さ ぬ き 市	249	4.9	734	14.5	2	8.0	2	8.0	12	46.0
東 か が わ 市	139	4.4	482	15.3	-	-	-	-	3	21.1
三 木 町	190	6.8	296	10.6	-	-	-	-	4	20.6
直 島 町	24	7.6	33	10.4	-	-	-	-	-	-
小豆保健所	148	5.1	488	16.7	-	-	-	-	3	19.9
土 庄 町	72	5.1	215	15.2	-	-	-	-	2	27.0
小豆島町	76	5.0	273	18.0	-	-	-	-	1	13.0
中 讃 保 健 所	2,284	7.9	3,564	12.3	2	0.9	2	0.9	53	22.7
丸 亀 市	934	8.5	1,121	10.2	-	-	-	-	25	26.1
坂 出 市	353	6.6	772	14.4	-	-	-	-	10	27.5
善 通 寺 市	294	8.9	411	12.5	-	-	-	-	4	13.4
宇 多 津 町	200	10.6	151	8.0	-	-	-	-	3	14.8
綾 川 町	152	6.4	334	14.0	1	6.6	1	6.6	1	6.5
琴 平 町	44	4.7	156	16.7	1	22.7	1	22.7	1	22.2
多 度 津 町	175	7.6	306	13.3	-	-	-	-	3	16.9
まんのう町	132	7.1	313	17.0	-	-	-	-	6	43.5
西 讃 保 健 所	894	7.0	1,731	13.6	2	2.2	1	1.1	13	14.3
観 音 寺 市	471	7.7	786	12.9	-	-	-	-	2	4.2
三 豊 市	423	6.4	945	14.3	2	4.7	1	2.4	11	25.3

※総数の率の算出は、平成26年10月1日現在の香川県総人口(県統計調査課調べ)を用いて算出しているため、本書の他の統計表数値と異なることがある。

保健所・市町別

自然死産		人工死産		周産期死亡		妊娠22週以後の死産		早期新生児死亡		婚 姻		離 婚	
実 数	率 出産千対	実 数	率 出産千対	実 数	率 出産千対	実 数	率 出産千対	実 数	率 出生千対	実 数	率 人口千対	実 数	率 人口千対
71	9.0	98	12.4	17	2.2	14	1.8	3	0.4	4,693	4.8	1,719	1.75
62	9.1	86	12.6	16	2.4	13	1.9	3	0.4	4,028	4.9	1,493	1.81
9	8.3	12	11.0	1	0.9	1	0.9	-	-	665	4.3	226	1.47
42	10.8	39	10.0	9	2.4	8	2.1	1	0.3	2,281	5.4	818	1.94
42	10.8	39	10.0	9	2.4	8	2.1	1	0.3	2,281	5.4	818	1.94
6	9.7	13	20.9	2	3.3	1	1.7	1	1.7	420	3.7	168	1.48
4	15.3	8	30.7	2	8.0	1	4.0	1	4.0	197	3.9	79	1.56
-	-	3	21.1	-	-	-	-	-	-	100	3.2	43	1.36
2	10.3	2	10.3	-	-	-	-	-	-	103	3.7	43	1.53
-	-	-	-	-	-	-	-	-	-	20	6.3	3	0.94
2	13.2	1	6.6	-	-	-	-	-	-	99	3.4	38	1.30
2	27.0	-	-	-	-	-	-	-	-	49	3.5	20	1.42
-	-	1	13.0	-	-	-	-	-	-	50	3.3	18	1.19
19	8.1	34	14.5	5	2.2	5	2.2	-	-	1,357	4.7	515	1.77
9	9.4	16	16.7	2	2.1	2	2.1	-	-	508	4.6	226	2.05
3	8.3	7	19.3	2	5.6	2	5.6	-	-	242	4.5	89	1.66
2	6.7	2	6.7	-	-	-	-	-	-	164	5.0	58	1.76
-	-	3	14.8	-	-	-	-	-	-	119	6.3	41	2.18
-	-	1	6.5	-	-	-	-	-	-	110	4.6	32	1.35
-	-	1	22.2	-	-	-	-	-	-	28	3.0	11	1.18
1	5.6	2	11.2	-	-	-	-	-	-	105	4.6	31	1.35
4	29.0	2	14.5	1	7.5	1	7.5	-	-	81	4.4	27	1.46
2	2.2	11	12.1	1	1.1	-	-	1	1.1	536	4.2	180	1.42
1	2.1	1	2.1	-	-	-	-	-	-	268	4.4	86	1.41
1	2.3	10	23.0	1	2.4	-	-	1	2.4	268	4.1	94	1.42

第4表 人口動態総覧

区 分	出 生		死 亡		乳児死亡		新生児死亡		死 産	
	実 数	人 口 千対率	実 数	人 口 千対率	実 数	出 生 千対率	実 数	出 生 千対率	実 数	出 産 千対率
全 国	1,003,539	8.0	1,273,004	10.1	2,080	2.1	952	0.9	23,524	22.9
北海道	37,058	6.9	60,018	11.2	61	1.6	32	0.9	1,101	28.9
青森	8,853	6.7	17,042	12.9	17	1.9	9	1.0	250	27.5
岩手	8,803	6.9	16,274	12.7	17	1.9	6	0.7	213	23.6
宮城	18,069	7.8	22,854	9.9	35	1.9	23	1.3	421	22.8
秋田	5,998	5.8	15,096	14.6	15	2.5	6	1.0	165	26.8
山形	7,966	7.1	15,032	13.4	19	2.4	9	1.1	173	21.3
福島	14,517	7.5	23,495	12.2	27	1.9	10	0.7	344	23.1
茨城	21,873	7.6	30,341	10.5	58	2.7	31	1.4	491	22.0
栃木	15,442	7.9	20,755	10.6	56	3.6	28	1.8	356	22.5
群馬	14,522	7.5	21,441	11.0	19	1.3	10	0.7	326	22.0
埼玉	55,765	7.8	61,269	8.6	118	2.1	54	1.0	1,382	24.2
千代田	46,749	7.6	53,975	8.8	104	2.2	53	1.1	1,143	23.9
東京都	110,629	8.5	111,023	8.5	205	1.9	89	0.8	2,460	21.8
神奈川県	72,996	8.1	74,387	8.3	149	2.0	75	1.0	1,566	21.0
新潟	16,480	7.2	28,316	12.3	33	2.0	13	0.8	391	23.2
富山	7,556	7.1	12,584	11.9	17	2.2	4	0.5	155	20.1
石川	8,961	7.8	12,190	10.6	21	2.3	5	0.6	187	20.4
福井	6,166	7.9	8,817	11.3	12	1.9	5	0.8	161	25.4
山梨	6,063	7.3	9,755	11.8	11	1.8	3	0.5	143	23.0
長野	15,848	7.6	24,751	11.9	23	1.5	10	0.6	341	21.1
岐阜	15,138	7.5	21,658	10.8	37	2.4	21	1.4	313	20.3
静岡県	28,684	7.9	38,342	10.5	61	2.1	29	1.0	629	21.5
愛知県	65,218	8.9	62,426	8.6	137	2.1	60	0.9	1,358	20.4
三重	13,727	7.7	19,525	10.9	27	2.0	15	1.1	308	21.9
滋賀	12,729	9.1	12,266	8.8	20	1.6	10	0.8	224	17.3
京都	19,583	7.6	25,507	9.9	35	1.8	15	0.8	447	22.3
大阪府	69,968	8.1	81,653	9.4	138	2.0	65	0.9	1,621	22.6
兵庫県	44,352	8.1	54,147	9.9	91	2.1	33	0.7	951	21.0
奈良	9,625	7.0	13,835	10.1	24	2.5	12	1.2	205	20.9
和歌山	7,140	7.4	12,609	13.0	18	2.5	6	0.8	148	20.3
鳥取	4,527	7.9	7,076	12.4	16	3.5	6	1.3	109	23.5
島根	5,359	7.7	9,369	13.5	13	2.4	3	0.6	124	22.6
岡山	15,837	8.3	21,051	11.0	26	1.6	13	0.8	354	21.9
広島	23,775	8.5	29,463	10.5	46	1.9	25	1.1	468	19.3
山口	10,197	7.3	17,910	12.8	26	2.5	15	1.5	210	20.2
徳島	5,502	7.2	9,853	13.0	19	3.5	9	1.6	129	22.9
香川	7,745	8.0	11,503	11.8	12	1.5	6	0.8	169	21.4
愛媛	10,399	7.5	17,529	12.6	16	1.5	9	0.9	316	29.5
高知	5,015	6.8	9,984	13.6	12	2.4	5	1.0	149	28.9
福岡	45,203	9.0	49,317	9.8	99	2.2	44	1.0	1,155	24.9
佐賀	7,159	8.6	9,732	11.7	9	1.3	5	0.7	162	22.1
長崎	11,323	8.2	17,091	12.4	24	2.1	5	0.4	302	26.0
熊本	15,558	8.7	20,461	11.5	25	1.6	10	0.6	458	28.6
大分	9,279	8.0	14,065	12.1	21	2.3	10	1.1	257	27.0
宮崎	9,509	8.6	13,110	11.8	24	2.5	9	0.9	294	30.0
鹿児島	14,236	8.6	21,413	12.9	38	2.7	17	1.2	391	26.7
沖縄	16,373	11.6	11,361	8.1	47	2.9	20	1.2	494	29.3
外国	65	・	163	・	2	・	-	・	8	・
不詳	・	・	1,170	・	-	・	-	・	2	・

注：1) 全国には住所が外国・不詳を含む。

2) 都道府県別の表章は、出生は子の住所、死亡は死亡者の住所、死産は母の住所、婚姻は夫の住所、離婚は別居する前の住所による。

都道府県別

自然死産		人工死産		周産期死亡		妊娠満22週以後の死産		早期新生児死亡		婚姻		離婚	
実数	出生率 千対率	実数	出生率 千対率	実数	出生率 千対率	実数	出生率 千対率	実数	出生率 千対率	実数	人口 千対率	実数	人口 千対率
10,905	10.6	12,619	12.3	3,750	3.7	3,039	3.0	711	0.7	643,749	5.1	222,107	1.77
460	12.1	641	16.8	148	4.0	123	3.3	25	0.7	26,018	4.8	11,003	2.04
108	11.9	142	15.6	28	3.2	20	2.3	8	0.9	5,481	4.2	2,195	1.67
117	13.0	96	10.6	46	5.2	41	4.6	5	0.6	5,482	4.3	1,855	1.45
180	9.7	241	13.0	69	3.8	50	2.8	19	1.1	11,765	5.1	3,824	1.65
86	14.0	79	12.8	33	5.5	28	4.6	5	0.8	3,842	3.7	1,444	1.40
88	10.8	85	10.4	34	4.3	27	3.4	7	0.9	4,699	4.2	1,670	1.48
179	12.0	165	11.1	49	3.4	44	3.0	5	0.3	8,711	4.5	3,165	1.64
239	10.7	252	11.3	97	4.4	72	3.3	25	1.1	13,800	4.8	4,955	1.72
154	9.7	202	12.8	67	4.3	45	2.9	22	1.4	9,770	5.0	3,322	1.70
155	10.4	171	11.5	61	4.2	52	3.6	9	0.6	9,089	4.7	3,312	1.71
665	11.6	717	12.5	221	4.0	181	3.2	40	0.7	35,218	4.9	12,484	1.75
600	12.5	543	11.3	202	4.3	159	3.4	43	0.9	30,578	5.0	10,642	1.74
1,135	10.0	1,325	11.7	388	3.5	324	2.9	64	0.6	87,000	6.7	23,653	1.81
771	10.3	795	10.7	274	3.7	213	2.9	61	0.8	48,851	5.4	16,004	1.78
190	11.3	201	11.9	78	4.7	69	4.2	9	0.5	9,954	4.3	3,175	1.38
84	10.9	71	9.2	37	4.9	33	4.3	4	0.5	4,540	4.3	1,417	1.34
107	11.7	80	8.7	25	2.8	22	2.4	3	0.3	5,370	4.7	1,708	1.49
75	11.9	86	13.6	28	4.5	23	3.7	5	0.8	3,706	4.8	1,135	1.46
55	8.9	88	14.2	20	3.3	18	3.0	2	0.3	3,723	4.5	1,401	1.69
161	9.9	180	11.1	49	3.1	41	2.6	8	0.5	9,514	4.6	3,279	1.57
144	9.3	169	10.9	70	4.6	53	3.5	17	1.1	9,071	4.5	3,182	1.58
336	11.5	293	10.0	121	4.2	99	3.4	22	0.8	18,066	4.9	6,439	1.76
641	9.6	717	10.8	231	3.5	191	2.9	40	0.6	41,410	5.7	12,780	1.75
157	11.2	151	10.8	60	4.4	49	3.6	11	0.8	8,555	4.8	3,098	1.73
120	9.3	104	8.0	47	3.7	38	3.0	9	0.7	6,990	5.0	2,240	1.60
210	10.5	237	11.8	71	3.6	60	3.1	11	0.6	12,671	4.9	4,462	1.74
726	10.1	895	12.5	248	3.5	206	2.9	42	0.6	46,934	5.4	17,834	2.06
451	10.0	500	11.0	142	3.2	121	2.7	21	0.5	26,941	4.9	9,598	1.76
99	10.1	106	10.8	37	3.8	27	2.8	10	1.0	6,002	4.4	2,225	1.63
61	8.4	87	11.9	28	3.9	22	3.1	6	0.8	4,419	4.6	1,914	1.98
49	10.6	60	12.9	20	4.4	15	3.3	5	1.1	2,663	4.7	1,029	1.80
65	11.9	59	10.8	17	3.2	17	3.2	-	-	3,022	4.4	966	1.40
148	9.1	206	12.7	45	2.8	37	2.3	8	0.5	9,265	4.9	3,212	1.68
212	8.7	256	10.6	71	3.0	53	2.2	18	0.8	14,194	5.1	4,838	1.73
99	9.5	111	10.7	41	4.0	32	3.1	9	0.9	6,163	4.4	2,269	1.62
75	13.3	54	9.6	22	4.0	15	2.7	7	1.3	3,322	4.4	1,269	1.67
71	9.0	98	12.4	17	2.2	14	1.8	3	0.4	4,693	4.8	1,719	1.76
120	11.2	196	18.3	39	3.7	34	3.3	5	0.5	6,148	4.4	2,404	1.73
50	9.7	99	19.2	15	3.0	11	2.2	4	0.8	3,116	4.2	1,364	1.86
462	10.0	693	14.9	170	3.7	133	2.9	37	0.8	27,359	5.4	9,981	1.98
74	10.1	88	12.0	26	3.6	23	3.2	3	0.4	3,928	4.7	1,324	1.59
134	11.5	168	14.5	42	3.7	37	3.3	5	0.4	6,137	4.4	2,316	1.68
185	11.6	273	17.0	44	2.8	36	2.3	8	0.5	8,714	4.9	3,105	1.74
93	9.8	164	17.2	31	3.3	22	2.4	9	1.0	5,391	4.6	2,004	1.72
117	11.9	177	18.1	26	2.7	19	2.0	7	0.7	5,154	4.6	2,296	2.07
155	10.6	236	16.1	47	3.3	37	2.6	10	0.7	7,837	4.7	3,025	1.82
233	13.8	261	15.5	65	4.0	50	3.0	15	0.9	8,473	6.0	3,571	2.53
7	・	1	・	3	・	3	・	-	・	・	・	・	・
2	・	-	・	-	・	-	・	-	・	・	・	・	・

第5表 出生数割合，年次・出生の場所別

年次	総数	施設内				施設外		
		計	病院	診療所	助産所	計	自宅	その他
昭和45年	100.0	97.7	43.0	46.6	8.0	2.3	2.1	0.2
46	100.0	98.4	47.2	44.5	6.7	1.6	1.3	0.2
47	100.0	98.8	48.1	43.8	6.9	1.2	1.1	0.1
48	100.0	99.0	47.4	45.9	5.8	1.0	0.8	0.2
49	100.0	99.3	49.3	44.7	5.3	0.7	0.6	0.1
50	100.0	99.4	50.6	44.1	4.7	0.6	0.5	0.1
51	100.0	99.6	51.6	44.0	4.0	0.4	0.3	0.1
52	100.0	99.7	52.8	43.5	3.4	0.3	0.3	0.0
53	100.0	99.6	53.4	43.3	2.9	0.4	0.3	0.1
54	100.0	99.8	54.6	42.8	2.3	0.2	0.2	0.0
55	100.0	99.8	56.2	41.9	1.7	0.2	0.1	0.0
56	100.0	99.9	57.1	41.4	1.3	0.1	0.1	0.0
57	100.0	99.8	57.7	41.3	0.8	0.2	0.2	0.1
58	100.0	99.8	60.5	48.8	0.6	0.2	0.1	0.1
59	100.0	99.8	64.9	34.4	0.5	0.2	0.1	0.0
60	100.0	99.9	66.6	33.0	0.4	0.1	0.0	0.0
61	100.0	99.8	68.3	31.2	0.3	0.2	0.1	0.0
62	100.0	99.9	70.3	29.4	0.2	0.1	0.0	0.0
63	100.0	99.9	65.8	33.9	0.2	0.1	0.0	0.0
平成元	100.0	99.9	66.2	33.4	0.3	0.1	0.1	-
2	100.0	99.9	61.6	38.0	0.3	0.1	0.1	0.0
3	100.0	100.0	60.3	39.4	0.3	0.0	0.0	0.0
4	100.0	99.9	60.7	38.8	0.4	0.1	0.1	-
5	100.0	99.9	60.6	39.0	0.3	0.1	0.0	-
6	100.0	99.9	60.2	39.4	0.3	0.1	0.0	0.0
7	100.0	99.9	59.7	39.8	0.4	0.1	0.1	0.0
8	100.0	99.9	59.1	40.4	0.4	0.1	0.1	0.0
9	100.0	99.9	61.2	38.1	0.6	0.1	0.1	0.0
10	100.0	99.9	63.6	35.8	0.5	0.1	0.1	0.0
11	100.0	99.8	65.6	33.8	0.4	0.2	0.2	0.0
12	100.0	99.8	67.4	31.9	0.5	0.2	0.2	0.0
13	100.0	99.9	69.1	30.1	0.8	0.1	0.1	0.0
14	100.0	99.8	68.9	30.2	0.7	0.2	0.2	0.0
15	100.0	99.9	73.2	26.0	0.7	0.2	0.2	0.0
16	100.0	99.8	72.5	26.4	0.9	0.2	0.1	0.0
17	100.0	99.7	72.5	26.4	0.8	0.3	0.3	-
18	100.0	99.8	71.8	26.7	1.4	0.2	0.1	0.0
19	100.0	99.8	72.2	26.0	1.7	0.2	0.2	-
20	100.0	99.7	70.1	28.0	1.6	0.3	0.3	-
21	100.0	99.8	67.9	30.6	1.4	0.2	0.2	0.0
22	100.0	99.8	65.2	33.1	1.5	0.2	0.2	0.0
23	100.0	99.8	66.1	32.4	1.3	0.2	0.2	-
24	100.0	99.8	64.3	34.1	1.4	0.2	0.1	0.0
25	100.0	99.9	64.0	34.7	1.2	0.1	0.1	0.0
26	100.0	99.9	65.0	33.9	1.0	0.1	0.1	0.0

第6表 出生数及び割合，年次・母の年齢階級別（1/2）

区分	出生数（人）									
	総数	～14歳	15～19	20～24	25～29	30～34	35～39	40～44	45歳～	不詳
昭和45年	14,522	－	165	4,946	6,798	2,094	457	59	3	－
46	14,986	－	135	5,765	6,488	2,108	411	74	4	1
47	15,767	－	134	5,927	6,945	2,228	472	61	－	－
48	16,399	－	115	5,760	7,747	2,263	450	59	5	－
49	16,214	－	116	5,153	8,354	2,189	342	56	4	－
50	15,539	－	116	4,630	8,553	1,892	302	45	－	1
51	15,218	－	114	4,141	8,916	1,709	300	38	－	－
52	14,386	－	103	3,628	8,315	1,949	337	51	3	－
53	13,655	－	124	3,257	7,682	2,233	309	47	3	－
54	13,477	－	125	3,148	7,253	2,551	356	41	3	－
55	12,993	1	97	2,968	6,879	2,671	346	30	1	－
56	12,261	－	132	2,754	6,279	2,719	336	40	1	－
57	12,270	－	141	2,711	6,324	2,656	400	34	4	－
58	12,176	－	156	2,701	6,116	2,676	486	40	1	－
59	12,068	－	161	2,436	6,254	2,570	589	56	2	－
60	11,529	1	143	2,217	6,082	2,450	588	45	3	－
61	11,242	－	151	2,215	5,771	2,470	588	46	－	1
62	10,786	－	135	2,060	5,542	2,406	586	56	1	－
63	10,482	－	139	1,988	5,288	2,418	573	76	－	－
平成元	9,827	－	161	1,886	4,674	2,524	508	73	1	－
2	9,555	－	147	1,802	4,593	2,410	529	73	1	－
3	9,384	－	146	1,830	4,343	2,412	573	79	1	－
4	9,406	－	191	1,848	4,319	2,448	511	86	3	－
5	9,048	－	148	1,783	3,990	2,482	566	77	2	－
6	9,555	1	169	1,895	4,316	2,492	595	84	2	1
7	9,301	1	176	1,845	4,022	2,530	635	88	4	－
8	9,311	－	172	1,790	4,074	2,547	646	80	2	－
9	9,511	1	172	1,802	4,210	2,527	712	83	3	1
10	9,664	－	194	1,776	4,227	2,650	726	90	－	1
11	9,651	－	198	1,702	4,211	2,707	747	83	3	－
12	9,808	－	201	1,561	4,242	2,918	795	89	2	－
13	9,472	1	198	1,517	3,958	2,902	807	87	2	－
14	9,438	2	220	1,403	3,888	3,006	818	98	3	－
15	9,123	－	178	1,355	3,543	3,054	882	107	4	－
16	9,068	－	175	1,260	3,394	3,211	915	111	2	－
17	8,686	－	153	1,127	2,983	3,297	999	123	4	－
18	8,664	－	156	1,120	2,890	3,299	1,077	120	2	－
19	8,701	1	148	1,160	2,803	3,262	1,185	138	4	－
20	8,600	－	148	1,171	2,574	3,205	1,343	158	1	－
21	8,366	－	148	1,050	2,637	2,977	1,377	172	5	－
22	8,397	－	147	998	2,606	2,912	1,538	195	1	－
23	8,311	－	130	1,000	2,458	2,939	1,555	225	4	－
24	8,161	1	128	859	2,444	2,808	1,651	268	2	－
25	8,059	1	120	856	2,380	2,703	1,714	276	9	－
26	7,745	－	129	784	2,230	2,758	1,539	299	6	－

第6表つづき (2/2)

区分	百 分 率 (%)									
	総数	～14歳	15～19	20～24	25～29	30～34	35～39	40～44	45歳～	不詳
昭和45年	100.0	－	1.1	34.1	46.8	14.4	3.1	0.4	0.0	－
46	100.0	－	0.9	38.5	43.3	14.1	2.7	0.5	0.0	0.0
47	100.0	－	0.8	37.6	44.0	14.1	3.0	0.4	－	－
48	100.0	－	0.7	35.1	47.2	13.8	2.7	0.4	0.0	－
49	100.0	－	0.7	31.8	51.5	13.5	2.1	0.3	0.0	－
50	100.0	－	0.7	29.8	55.0	12.2	1.9	0.3	－	0.0
51	100.0	－	0.7	27.2	58.6	11.2	2.0	0.2	－	－
52	100.0	－	0.7	25.2	57.8	13.5	2.3	0.4	0.0	－
53	100.0	－	0.9	23.9	56.3	16.4	2.3	0.3	0.0	－
54	100.0	－	0.9	23.4	53.8	18.9	2.6	0.3	0.0	－
55	100.0	0.0	0.7	22.8	52.9	20.6	2.7	0.2	0.0	－
56	100.0	－	1.1	22.5	51.2	22.2	2.7	0.3	0.0	－
57	100.0	－	1.1	22.1	51.5	21.6	3.3	0.3	0.0	－
58	100.0	－	1.3	22.2	50.2	22.0	4.0	0.3	0.0	－
59	100.0	－	1.3	20.2	51.8	21.3	4.9	0.5	0.0	－
60	100.0	0.0	1.2	19.2	52.8	21.3	5.1	0.4	0.0	－
61	100.0	－	1.3	19.7	51.3	22.0	5.2	0.4	－	0.0
62	100.0	－	1.3	19.1	51.4	22.3	5.4	0.5	0.0	－
63	100.0	－	1.3	19.0	50.4	23.1	5.5	0.7	－	－
平成元	100.0	－	1.6	19.2	47.6	25.7	5.2	0.7	0.0	－
2	100.0	－	1.5	18.9	48.1	25.2	5.5	0.8	0.0	－
3	100.0	－	1.6	19.5	46.3	25.7	6.1	0.8	0.0	－
4	100.0	－	2.0	19.6	45.9	26.0	5.4	0.9	0.0	－
5	100.0	－	1.6	19.7	44.1	27.4	6.3	0.9	0.0	－
6	100.0	0.0	1.8	19.8	45.2	26.1	6.2	0.9	0.0	0.0
7	100.0	0.0	1.9	19.8	43.2	27.2	6.8	0.9	0.0	－
8	100.0	－	1.8	19.2	43.8	27.4	6.9	0.9	0.0	－
9	100.0	0.0	1.8	18.9	44.3	26.6	7.5	0.9	0.0	0.0
10	100.0	－	2.0	18.4	43.7	27.4	7.5	0.9	－	0.0
11	100.0	－	2.1	17.6	43.6	28.0	7.7	0.9	0.0	－
12	100.0	－	2.0	15.9	43.3	29.8	8.1	0.9	0.0	－
13	100.0	0.0	2.1	16.0	41.8	30.6	8.5	0.9	0.0	－
14	100.0	0.0	2.3	14.9	41.2	31.8	8.7	1.0	0.0	－
15	100.0	－	2.0	14.9	38.8	33.5	9.7	1.2	0.0	－
16	100.0	－	1.9	13.9	37.4	35.4	10.1	1.2	0.0	－
17	100.0	－	1.8	13.0	34.3	38.0	11.5	1.4	0.0	－
18	100.0	－	1.8	12.9	33.4	38.1	12.4	1.4	0.0	－
19	100.0	0.0	1.7	13.3	32.2	37.5	13.6	1.6	0.0	－
20	100.0	－	1.7	13.6	29.9	37.3	15.6	1.8	0.0	－
21	100.0	－	1.8	12.6	31.5	35.6	16.5	2.1	0.1	－
22	100.0	－	1.8	11.9	31.0	34.7	18.3	2.3	0.0	－
23	100.0	－	1.6	12.0	29.6	35.4	18.7	2.7	0.0	－
24	100.0	0.0	1.6	10.5	29.9	34.4	20.2	3.3	0.0	－
25	100.0	0.0	1.5	10.6	29.5	33.5	21.3	3.4	0.1	－
26	100.0	－	1.7	10.1	28.8	35.6	19.9	3.9	0.1	－

第7表 出生数及び割合，年次・出産順位別（1/2）

区分	出生数（人）											
	総数	第1児	第2児	第3児	第4児	第5児	第6児	第7児	第8児	第9児	第10児	不詳
昭和45年	14,522	6,825	5,577	1,728	284	71	19	12	3	3	-	-
46	14,986	6,878	6,036	1,690	286	63	16	10	4	3	-	-
47	15,767	7,293	6,083	1,963	319	70	20	8	4	7	-	-
48	16,399	7,530	6,402	2,049	309	68	25	9	4	3	-	-
49	16,214	7,486	6,304	2,049	283	58	19	4	4	7	-	-
50	15,539	6,965	6,530	1,736	231	51	13	7	3	3	-	-
51	15,218	6,496	6,648	1,763	243	40	16	7	1	4	-	-
52	14,386	5,989	6,240	1,842	241	46	14	10	1	3	-	-
53	13,655	5,642	5,867	1,841	230	49	15	3	5	3	-	-
54	13,477	5,502	5,761	1,924	221	46	13	5	3	2	-	-
55	12,993	5,357	5,417	1,919	233	49	8	3	3	4	-	-
56	12,261	5,187	5,016	1,749	245	42	15	3	3	1	-	-
57	12,270	5,227	4,943	1,778	254	42	16	6	2	2	-	-
58	12,176	5,216	4,824	1,804	267	45	13	4	1	1	-	1
59	12,068	5,092	4,779	1,875	261	39	12	6	1	3	-	-
60	11,529	4,894	4,664	1,716	206	49	-	-	-	-	-	-
61	11,242	4,687	4,514	1,752	214	51	16	6	1	1	-	-
62	10,786	4,502	4,341	1,677	213	31	19	1	2	-	-	-
63	10,482	4,348	4,181	1,677	231	27	12	2	3	1	-	-
平成元	9,827	4,137	3,880	1,558	201	36	9	2	2	2	-	-
2	9,555	3,988	3,776	1,508	230	36	12	3	1	1	-	-
3	9,384	4,186	3,495	1,418	226	41	16	1	-	-	-	1
4	9,406	4,231	3,585	1,308	231	33	8	8	2	-	-	-
5	9,048	4,189	3,268	1,333	201	41	12	4	-	-	-	-
6	9,555	4,500	3,530	1,280	197	41	5	-	1	1	-	-
7	9,301	4,437	3,339	1,264	208	37	9	4	2	1	-	-
8	9,311	4,316	3,562	1,196	187	38	7	3	-	2	-	-
9	9,511	4,552	3,499	1,211	194	40	12	1	1	1	-	-
10	9,664	4,621	3,567	1,215	207	40	11	2	-	1	-	-
11	9,651	4,696	3,540	1,166	198	30	13	4	3	1	-	-
12	9,808	4,701	3,634	1,205	223	28	12	3	1	1	-	-
13	9,472	4,526	3,497	1,214	172	43	12	8	-	-	-	-
14	9,438	4,565	3,501	1,156	168	39	3	2	3	-	1	-
15	9,123	4,317	3,450	1,096	216	30	9	3	2	-	-	-
16	9,068	4,141	3,574	1,124	189	26	12	1	1	-	-	-
17	8,686	3,940	3,414	1,078	199	42	7	4	-	2	-	-
18	8,664	3,979	3,298	1,145	189	41	8	-	3	1	-	-
19	8,701	4,053	3,216	1,190	188	41	7	4	-	1	1	-
20	8,600	3,896	3,187	1,231	225	46	11	2	1	1	-	-
21	8,366	3,808	3,161	1,127	210	49	6	4	3	-	-	-
22	8,397	3,909	2,992	1,196	233	49	14	2	1	1	-	-
23	8,311	3,656	3,197	1,141	243	48	20	3	2	1	-	-
24	8,161	3,599	3,090	1,172	230	47	16	6	-	1	-	-
25	8,059	3,535	3,075	1,136	249	42	15	6	1	-	-	-
26	7,745	3,494	2,817	1,118	248	49	12	4	3	-	-	-

第7表つづき (2/2)

区分	百 分 率 (%)											
	総数	第1児	第2児	第3児	第4児	第5児	第6児	第7児	第8児	第9児	第10児	不詳
昭和45年	100.0	47.0	38.4	11.9	2.0	0.5	0.1	0.1	0.0	0.0	-	-
46	100.0	45.9	40.3	11.3	1.9	0.4	0.1	0.1	0.0	0.0	-	-
47	100.0	46.3	38.6	12.5	2.0	0.4	0.1	0.1	0.0	0.0	-	-
48	100.0	45.9	39.0	12.5	1.9	0.4	0.2	0.1	0.0	0.0	-	-
49	100.0	46.2	38.9	12.6	1.7	0.4	0.1	0.0	0.0	0.0	-	-
50	100.0	44.8	42.0	11.2	1.5	0.3	0.1	0.0	0.0	0.0	-	-
51	100.0	42.7	43.7	11.6	1.6	0.3	0.1	0.0	0.0	0.0	-	-
52	100.0	41.6	43.4	12.8	1.7	0.3	0.1	0.1	0.0	0.0	-	-
53	100.0	41.3	43.0	13.5	1.7	0.4	0.1	0.0	0.0	0.0	-	-
54	100.0	40.8	42.7	14.3	1.6	0.3	0.1	0.0	0.0	0.0	-	-
55	100.0	41.2	41.7	14.8	1.8	0.4	0.1	0.0	0.0	0.0	-	-
56	100.0	42.3	40.9	14.3	2.0	0.3	0.1	0.0	0.0	0.0	-	-
57	100.0	42.6	40.3	14.5	2.1	0.3	0.1	0.0	0.0	0.0	-	-
58	100.0	42.8	39.6	14.8	2.2	0.4	0.1	0.0	0.0	0.0	-	0.0
59	100.0	42.2	39.6	15.5	2.2	0.3	0.1	-	0.0	0.0	-	-
60	100.0	42.4	40.5	14.9	1.8	0.4	-	-	-	-	-	-
61	100.0	41.7	40.2	15.6	1.9	0.5	0.1	0.1	0.0	0.0	-	-
62	100.0	41.7	40.2	15.5	2.0	0.3	0.2	0.0	0.0	-	-	-
63	100.0	41.5	39.9	16.0	2.2	0.3	0.1	0.0	0.0	0.0	-	-
平成元	100.0	42.1	39.5	15.9	2.0	0.4	0.1	0.0	0.0	0.0	-	-
2	100.0	41.7	39.5	15.8	2.4	0.4	0.1	0.0	0.0	0.0	-	-
3	100.0	44.6	37.2	15.1	2.4	0.4	0.2	0.0	-	-	-	0.0
4	100.0	45.0	38.1	13.9	2.5	0.4	0.1	0.1	0.0	-	-	-
5	100.0	46.3	36.1	14.7	2.2	0.5	0.1	0.0	-	-	-	-
6	100.0	47.1	36.9	13.4	2.1	0.4	0.1	-	0.0	0.0	-	-
7	100.0	47.7	35.9	13.6	2.2	0.4	0.1	0.0	0.0	0.0	-	-
8	100.0	46.4	38.3	12.8	2.0	0.4	0.1	0.0	-	0.0	-	-
9	100.0	47.9	36.8	12.7	2.0	0.4	0.1	0.0	0.0	0.0	-	-
10	100.0	47.8	36.9	12.6	2.1	0.4	0.1	0.0	-	0.0	-	-
11	100.0	48.7	36.7	12.1	2.1	0.3	0.1	0.0	0.0	0.0	-	-
12	100.0	47.9	37.1	12.3	2.3	0.3	0.1	0.0	0.0	0.0	-	-
13	100.0	47.8	36.9	12.8	1.8	0.5	0.1	0.1	-	-	-	-
14	100.0	48.4	37.1	12.2	1.8	0.4	0.0	0.0	0.0	-	0.0	-
15	100.0	47.3	37.8	12.0	2.4	0.3	0.1	0.0	0.0	-	-	-
16	100.0	45.7	39.4	12.4	2.1	0.3	0.1	0.0	0.0	-	-	-
17	100.0	45.4	39.3	12.4	2.3	0.5	0.1	0.0	-	0.0	-	-
18	100.0	45.9	38.1	13.2	2.2	0.5	0.1	-	0.0	0.0	-	-
19	100.0	46.6	37.0	13.7	2.2	0.5	0.1	0.0	-	0.0	0.0	-
20	100.0	45.3	37.1	14.3	2.6	0.5	0.1	0.0	0.0	0.0	-	-
21	100.0	45.5	37.8	13.5	2.5	0.6	0.1	0.0	0.0	-	-	-
22	100.0	46.6	35.6	14.2	2.8	0.6	0.2	0.0	0.0	0.0	-	-
23	100.0	44.0	38.5	13.7	2.9	0.6	0.2	0.0	0.0	0.0	-	-
24	100.0	44.1	37.9	14.4	2.8	0.6	0.2	0.1	-	0.0	-	-
25	100.0	43.9	38.2	14.1	3.1	0.5	0.2	0.1	0.0	-	-	-
26	100.0	45.1	36.4	14.4	3.2	0.6	0.2	0.1	0.0	-	-	-

第8表 出生数，出生の場所・立会者・保健所・市町別

(単位:人)

区 分	総数	病 院			診 療 所			助産所			自 宅			そ の 他				
		計	医 師	助 産 師	計	医 師	助 産 師	計	医 師	助 産 師	計	医 師	助 産 師	そ の 他	計	医 師	助 産 師	そ の 他
総 数	7,745	5,034	5,022	12	2,625	2,616	9	79	4	75	6	3	2	1	1	-	-	1
市 計	6,680	4,229	4,217	12	2,374	2,370	4	72	3	69	4	3	1	-	1	-	-	1
町 計	1,065	805	805	-	251	246	5	7	1	6	2	-	1	1	-	-	-	-
高松市保健所	3,817	1,904	1,897	7	1,845	1,841	4	64	1	63	3	2	1	-	1	-	-	1
高 松 市	3,817	1,904	1,897	7	1,845	1,841	4	64	1	63	3	2	1	-	1	-	-	1
東 讃 保 健 所	602	447	447	-	150	146	4	5	1	4	-	-	-	-	-	-	-	-
さぬき市	249	188	188	-	58	58	-	3	1	2	-	-	-	-	-	-	-	-
東かがわ市	139	118	118	-	21	21	-	-	-	-	-	-	-	-	-	-	-	-
三 木 町	190	131	131	-	57	57	-	2	-	2	-	-	-	-	-	-	-	-
直 島 町	24	10	10	-	14	10	4	-	-	-	-	-	-	-	-	-	-	-
小豆保健所	148	142	142	-	5	4	1	-	-	-	1	-	-	1	-	-	-	-
土 庄 町	72	68	68	-	4	3	1	-	-	-	-	-	-	-	-	-	-	-
小豆島町	76	74	74	-	1	1	-	-	-	-	1	-	-	1	-	-	-	-
中 讃 保 健 所	2,284	1,742	1,739	3	531	531	-	9	2	7	2	1	1	-	-	-	-	-
丸 亀 市	934	688	686	2	244	244	-	1	-	1	1	1	-	-	-	-	-	-
坂 出 市	353	273	273	-	78	78	-	2	1	1	-	-	-	-	-	-	-	-
善 通 寺 市	294	259	258	1	34	34	-	1	-	1	-	-	-	-	-	-	-	-
宇 多 津 町	200	122	122	-	76	76	-	2	-	2	-	-	-	-	-	-	-	-
綾 川 町	152	94	94	-	56	56	-	2	-	2	-	-	-	-	-	-	-	-
琴 平 町	44	38	38	-	6	6	-	-	-	-	-	-	-	-	-	-	-	-
多 度 津 町	175	151	151	-	23	23	-	-	-	-	1	-	1	-	-	-	-	-
まんのう町	132	117	117	-	14	14	-	1	1	-	-	-	-	-	-	-	-	-
西 讃 保 健 所	894	799	797	2	94	94	-	1	-	1	-	-	-	-	-	-	-	-
観 音 寺 市	471	433	431	2	37	37	-	1	-	1	-	-	-	-	-	-	-	-
三 豊 市	423	366	366	-	57	57	-	-	-	-	-	-	-	-	-	-	-	-

第9表 出生数，性・

区 分	総 数			1月			2月			3月			4月			5月		
	計	男	女	計	男	女	計	男	女	計	男	女	計	男	女	計	男	女
総 数	7,745	3,949	3,796	702	352	350	551	268	283	622	328	294	597	314	283	679	387	292
市 計	6,680	3,375	3,305	612	301	311	462	220	242	529	274	255	516	267	249	581	330	251
町 計	1,065	574	491	90	51	39	89	48	41	93	54	39	81	47	34	98	57	41
高松市保健所	3,817	1,938	1,879	343	162	181	266	128	138	309	149	160	295	150	145	318	190	128
高 松 市	3,817	1,938	1,879	343	162	181	266	128	138	309	149	160	295	150	145	318	190	128
東讃保健所	602	299	303	46	20	26	53	22	31	42	25	17	49	26	23	65	32	33
さぬき市	249	118	131	24	8	16	24	8	16	17	12	5	17	7	10	28	13	15
東かがわ市	139	74	65	9	6	3	7	3	4	5	3	2	11	8	3	14	8	6
三 木 町	190	94	96	10	4	6	19	9	10	18	9	9	18	10	8	21	10	11
直 島 町	24	13	11	3	2	1	3	2	1	2	1	1	3	1	2	2	1	1
小豆保健所	148	80	68	18	11	7	9	3	6	15	8	7	12	7	5	15	10	5
土 庄 町	72	39	33	7	6	1	3	1	2	9	7	2	6	2	4	6	3	3
小豆島町	76	41	35	11	5	6	6	2	4	6	1	5	6	5	1	9	7	2
中讃保健所	2,284	1,197	1,087	201	106	95	165	80	85	196	113	83	187	107	80	201	111	90
丸 亀 市	934	494	440	97	53	44	63	32	31	78	44	34	76	43	33	85	49	36
坂 出 市	353	168	185	27	10	17	21	4	17	30	17	13	35	20	15	30	14	16
善 通 寺 市	294	148	146	18	9	9	23	10	13	30	16	14	28	15	13	26	12	14
宇 多 津 町	200	98	102	14	6	8	23	8	15	19	7	12	11	4	7	19	10	9
綾 川 町	152	85	67	10	7	3	9	5	4	9	9	-	14	10	4	10	7	3
琴 平 町	44	31	13	6	3	3	3	3	-	6	3	3	5	5	-	3	2	1
多 度 津 町	175	102	73	17	10	7	12	10	2	15	10	5	11	7	4	16	11	5
まんのう町	132	71	61	12	8	4	11	8	3	9	7	2	7	3	4	12	6	6
西讃保健所	894	435	459	94	53	41	58	35	23	60	33	27	54	24	30	80	44	36
観 音 寺 市	471	228	243	54	35	19	29	16	13	30	14	16	27	13	14	41	23	18
三 豊 市	423	207	216	40	18	22	29	19	10	30	19	11	27	11	16	39	21	18

月・保健所・市町別

(単位:人)

6月			7月			8月			9月			10月			11月			12月		
計	男	女	計	男	女	計	男	女	計	男	女	計	男	女	計	男	女	計	男	女
597	293	304	703	351	352	644	325	319	661	332	329	698	351	347	630	305	325	661	343	318
523	254	269	605	296	309	550	274	276	581	297	284	609	304	305	524	255	269	588	303	285
74	39	35	98	55	43	94	51	43	80	35	45	89	47	42	106	50	56	73	40	33
290	153	137	349	178	171	323	163	160	325	167	158	354	177	177	308	154	154	337	167	170
290	153	137	349	178	171	323	163	160	325	167	158	354	177	177	308	154	154	337	167	170
55	28	27	54	26	28	50	30	20	54	21	33	38	19	19	50	24	26	46	26	20
22	11	11	20	7	13	25	15	10	24	10	14	16	10	6	17	10	7	15	7	8
16	7	9	13	8	5	13	6	7	14	8	6	10	5	5	12	3	9	15	9	6
16	9	7	17	10	7	11	9	2	15	2	13	11	4	7	20	10	10	14	8	6
1	1	-	4	1	3	1	-	1	1	1	-	1	-	1	1	1	-	2	2	-
6	3	3	17	9	8	16	8	8	10	4	6	14	9	5	10	4	6	6	4	2
3	2	1	9	4	5	9	5	4	6	2	4	6	3	3	5	2	3	3	2	1
3	1	2	8	5	3	7	3	4	4	2	2	8	6	2	5	2	3	3	2	1
168	87	81	203	99	104	174	85	89	203	107	96	203	103	100	186	91	95	197	108	89
74	38	36	84	40	44	66	27	39	80	45	35	80	41	39	70	38	32	81	44	37
23	12	11	35	14	21	29	17	12	38	21	17	25	9	16	21	6	15	39	24	15
20	11	9	24	10	14	13	7	6	31	13	18	35	19	16	20	12	8	26	14	12
14	8	6	14	8	6	13	6	7	13	9	4	14	8	6	29	14	15	17	10	7
9	4	5	16	8	8	19	10	9	16	7	9	10	7	3	16	5	11	14	6	8
5	3	2	3	2	1	2	1	1	2	2	-	6	5	1	3	2	1	-	-	-
15	7	8	18	12	6	17	9	8	11	5	6	16	7	9	15	7	8	12	7	5
8	4	4	9	5	4	15	8	7	12	5	7	17	7	10	12	7	5	8	3	5
78	22	56	80	39	41	81	39	42	69	33	36	89	43	46	76	32	44	75	38	37
42	14	28	45	16	29	43	21	22	42	19	23	40	16	24	43	20	23	35	21	14
36	8	28	35	23	12	38	18	20	27	14	13	49	27	22	33	12	21	40	17	23

第10表 出生数，出生時の体重・平均体重・保健所・市町別

(単位:人)

区 分	総 数	1.0 kg 未 満	1.0 ㄱ 1.4	1.5 ㄱ 1.9	2.0 ㄱ 2.4	2.5 ㄱ 2.9	3.0 ㄱ 3.4	3.5 ㄱ 3.9	4.0 ㄱ 4.4	4.5 ㄱ 4.9	5.0 kg 以 上	不 詳	平均 体 重 kg
総 数	7,745	18	30	78	565	2,937	3,195	842	75	4	-	1	3.02
市 計	6,680	15	23	55	488	2,530	2,770	726	68	4	-	1	3.02
町 計	1,065	3	7	23	77	407	425	116	7	-	-	-	3.00
高松市保健所	3,817	9	17	33	277	1,468	1,576	396	38	2	-	1	3.02
高 松 市	3,817	9	17	33	277	1,468	1,576	396	38	2	-	1	3.02
東 讃 保 健 所	602	1	1	10	36	215	253	79	7	-	-	-	3.05
さぬき市	249	1	-	1	14	90	113	25	5	-	-	-	3.06
東かがわ市	139	-	-	1	7	46	62	22	1	-	-	-	3.11
三 木 町	190	-	1	8	14	72	67	27	1	-	-	-	2.98
直 島 町	24	-	-	-	1	7	11	5	-	-	-	-	3.14
小豆保健所	148	1	-	-	9	51	70	16	1	-	-	-	3.05
土 庄 町	72	1	-	-	3	24	38	6	-	-	-	-	3.02
小豆島町	76	-	-	-	6	27	32	10	1	-	-	-	3.09
中 讃 保 健 所	2,284	5	9	28	170	877	908	263	22	2	-	-	3.02
丸 亀 市	934	2	2	7	86	354	370	99	12	2	-	-	3.02
坂 出 市	353	-	1	4	15	131	144	53	5	-	-	-	3.08
善 通 寺 市	294	1	-	2	16	115	117	43	-	-	-	-	3.05
宇 多 津 町	200	-	1	2	13	78	84	21	1	-	-	-	3.02
綾 川 町	152	-	2	3	12	55	61	18	1	-	-	-	3.00
琴 平 町	44	-	-	3	1	19	18	2	1	-	-	-	2.94
多 度 津 町	175	2	2	2	14	70	70	13	2	-	-	-	2.98
まんのう町	132	-	1	5	13	55	44	14	-	-	-	-	2.95
西 讃 保 健 所	894	2	3	7	73	326	388	88	7	-	-	-	3.02
観 音 寺 市	471	-	1	4	41	159	223	39	4	-	-	-	3.02
三 豊 市	423	2	2	3	32	167	165	49	3	-	-	-	3.01

第11表 死亡数，死亡の場所・保健所・市町別

(単位:人)

区 分	総 数	病 院	診 療 所	介護老人 保健施設	老人ホーム	自 宅	その他
総 数	11,503	7,990	599	329	873	1,459	253
市 計	9,426	6,489	521	275	730	1,190	221
町 計	2,077	1,501	78	54	143	269	32
高松市保健所	4,175	2,691	278	81	404	586	135
高 松 市	4,175	2,691	278	81	404	586	135
東 讃 保 健 所	1,545	1,018	40	76	156	220	35
さぬき市	734	467	23	56	61	111	16
東かがわ市	482	348	3	16	49	57	9
三 木 町	296	186	10	4	38	48	10
直 島 町	33	17	4	-	8	4	-
小豆保健所	488	388	8	-	26	56	10
土 庄 町	215	162	6	-	12	31	4
小豆島町	273	226	2	-	14	25	6
中 讃 保 健 所	3,564	2,516	226	138	209	431	44
丸 亀 市	1,121	774	101	47	74	107	18
坂 出 市	772	540	27	31	47	117	10
善 通 寺 市	411	292	42	10	17	46	4
宇 多 津 町	151	104	11	8	3	24	1
綾 川 町	334	243	9	13	21	44	4
琴 平 町	156	126	2	4	5	18	1
多 度 津 町	306	214	11	21	6	51	3
まんのう町	313	223	23	4	36	24	3
西 讃 保 健 所	1,731	1,377	47	34	78	166	29
観 音 寺 市	786	625	19	15	38	76	13
三 豊 市	945	752	28	19	40	90	16

第12表 死亡数，性・

区 分	総 数			1月			2月			3月			4月			5月	
	計	男	女	計	男	女	計	男	女	計	男	女	計	男	女	計	男
総 数	11,503	5,825	5,678	1,192	616	576	988	530	458	975	478	497	966	488	478	883	446
市 計	9,426	4,810	4,616	968	489	479	815	437	378	803	393	410	805	406	399	738	383
町 計	2,077	1,015	1,062	224	127	97	173	93	80	172	85	87	161	82	79	145	63
高松市保健所	4,175	2,130	2,045	430	220	210	347	192	155	374	181	193	362	166	196	309	165
高 松 市	4,175	2,130	2,045	430	220	210	347	192	155	374	181	193	362	166	196	309	165
東讃保健所	1,545	778	767	156	84	72	159	76	83	115	52	63	133	73	60	129	60
さぬき市	734	378	356	70	41	29	75	38	37	58	26	32	64	35	29	65	28
東かがわ市	482	231	251	51	22	29	48	19	29	39	16	23	44	26	18	35	18
三 木 町	296	157	139	31	20	11	34	18	16	17	10	7	21	10	11	27	13
直 島 町	33	12	21	4	1	3	2	1	1	1	-	1	4	2	2	2	1
小豆保健所	488	237	251	58	36	22	37	16	21	39	20	19	37	21	16	37	18
土 庄 町	215	96	119	22	12	10	17	5	12	12	4	8	16	10	6	16	9
小豆島町	273	141	132	36	24	12	20	11	9	27	16	11	21	11	10	21	9
中讃保健所	3,564	1,802	1,762	378	200	178	296	172	124	305	151	154	284	148	136	266	124
丸 亀 市	1,121	585	536	117	63	54	96	60	36	96	51	45	81	44	37	75	42
坂 出 市	772	395	377	85	43	42	69	38	31	64	29	35	65	37	28	70	32
善 通 寺 市	411	213	198	45	24	21	31	16	15	30	16	14	39	18	21	42	19
宇 多 津 町	151	74	77	26	17	9	13	7	6	14	4	10	10	2	8	7	3
綾 川 町	334	167	167	33	17	16	23	13	10	36	17	19	30	16	14	19	9
琴 平 町	156	71	85	16	9	7	12	6	6	18	10	8	18	9	9	10	4
多 度 津 町	306	151	155	24	11	13	28	16	12	25	12	13	15	11	4	21	7
まんのう町	313	146	167	32	16	16	24	16	8	22	12	10	26	11	15	22	8
西讃保健所	1,731	878	853	170	76	94	149	74	75	142	74	68	150	80	70	142	79
観 音 寺 市	786	398	388	71	29	42	71	33	38	63	35	28	62	33	29	59	35
三 豊 市	945	480	465	99	47	52	78	41	37	79	39	40	88	47	41	83	44

月・保健所・市町別

(単位:人)

	6月			7月			8月			9月			10月			11月			12月		
女	計	男	女	計	男	女	計	男	女	計	男	女	計	男	女	計	男	女	計	男	女
437	801	390	411	871	436	435	854	425	429	873	453	420	919	487	432	1,004	506	498	1,177	570	607
355	664	322	342	712	364	348	693	354	339	692	371	321	746	393	353	817	419	398	973	479	494
82	137	68	69	159	72	87	161	71	90	181	82	99	173	94	79	187	87	100	204	91	113
144	297	142	155	329	157	172	295	152	143	310	169	141	340	186	154	343	171	172	439	229	210
144	297	142	155	329	157	172	295	152	143	310	169	141	340	186	154	343	171	172	439	229	210
69	118	64	54	115	55	60	111	48	63	118	72	46	107	49	58	137	66	71	147	79	68
37	54	33	21	51	28	23	57	24	33	52	33	19	43	17	26	70	36	34	75	39	36
17	43	20	23	39	17	22	25	11	14	35	24	11	35	15	20	41	20	21	47	23	24
14	15	9	6	24	10	14	25	12	13	28	15	13	26	15	11	26	10	16	22	15	7
1	6	2	4	1	-	1	4	1	3	3	-	3	3	2	1	-	-	-	3	2	1
19	34	14	20	43	18	25	30	15	15	45	20	25	35	16	19	48	24	24	45	19	26
7	17	4	13	21	10	11	18	11	7	24	7	17	16	6	10	15	8	7	21	10	11
12	17	10	7	22	8	14	12	4	8	21	13	8	19	10	9	33	16	17	24	9	15
142	240	116	124	269	147	122	286	139	147	279	135	144	291	151	140	313	155	158	357	164	193
33	82	37	45	80	42	38	88	51	37	89	45	44	93	44	49	108	51	57	116	55	61
38	57	27	30	67	39	28	51	28	23	50	21	29	59	31	28	61	32	29	74	38	36
23	19	9	10	31	22	9	45	17	28	35	22	13	30	15	15	31	19	12	33	16	17
4	8	2	6	7	4	3	11	5	6	9	6	3	16	7	9	11	6	5	19	11	8
10	23	12	11	23	13	10	24	10	14	19	11	8	29	20	9	34	16	18	41	13	28
6	7	3	4	8	4	4	15	5	10	13	4	9	14	7	7	7	4	3	18	6	12
14	20	12	8	29	14	15	27	14	13	32	10	22	24	12	12	31	16	15	30	16	14
14	24	14	10	24	9	15	25	9	16	32	16	16	26	15	11	30	11	19	26	9	17
63	112	54	58	115	59	56	132	71	61	121	57	64	146	85	61	163	90	73	189	79	110
24	55	25	30	59	27	32	51	31	20	54	29	25	82	49	33	73	40	33	86	32	54
39	57	29	28	56	32	24	81	40	41	67	28	39	64	36	28	90	50	40	103	47	56

第13表 死亡数，性・年齢

区 分	総 数			0歳			1歳			2歳		
	計	男	女	計	男	女	計	男	女	計	男	女
総 数	11,503	5,825	5,678	12	7	5	4	3	1	-	-	-
市 計	9,426	4,810	4,616	10	5	5	3	2	1	-	-	-
町 計	2,077	1,015	1,062	2	2	-	1	1	-	-	-	-
高松市保健所	4,175	2,130	2,045	6	3	3	2	1	1	-	-	-
高 松 市	4,175	2,130	2,045	6	3	3	2	1	1	-	-	-
東 讃 保 健 所	1,545	778	767	2	1	1	-	-	-	-	-	-
さぬき市	734	378	356	2	1	1	-	-	-	-	-	-
東かがわ市	482	231	251	-	-	-	-	-	-	-	-	-
三 木 町	296	157	139	-	-	-	-	-	-	-	-	-
直 島 町	33	12	21	-	-	-	-	-	-	-	-	-
小豆保健所	488	237	251	-	-	-	-	-	-	-	-	-
土 庄 町	215	96	119	-	-	-	-	-	-	-	-	-
小豆島町	273	141	132	-	-	-	-	-	-	-	-	-
中 讃 保 健 所	3,564	1,802	1,762	2	2	-	2	2	-	-	-	-
丸 亀 市	1,121	585	536	-	-	-	-	-	-	-	-	-
坂 出 市	772	395	377	-	-	-	-	-	-	-	-	-
善 通 寺 市	411	213	198	-	-	-	1	1	-	-	-	-
宇 多 津 町	151	74	77	-	-	-	1	1	-	-	-	-
綾 川 町	334	167	167	1	1	-	-	-	-	-	-	-
琴 平 町	156	71	85	1	1	-	-	-	-	-	-	-
多 度 津 町	306	151	155	-	-	-	-	-	-	-	-	-
まんのう町	313	146	167	-	-	-	-	-	-	-	-	-
西 讃 保 健 所	1,731	878	853	2	1	1	-	-	-	-	-	-
観 音 寺 市	786	398	388	-	-	-	-	-	-	-	-	-
三 豊 市	945	480	465	2	1	1	-	-	-	-	-	-

(5歳階級)・保健所・市町別 (1/3)

(単位:人)

3歳			4歳			0~4歳			5~9歳			10~14歳		
計	男	女	計	男	女	計	男	女	計	男	女	計	男	女
1	-	1	-	-	-	17	10	7	6	5	1	5	3	2
-	-	-	-	-	-	13	7	6	4	4	-	5	3	2
1	-	1	-	-	-	4	3	1	2	1	1	-	-	-
-	-	-	-	-	-	8	4	4	1	1	-	1	-	1
-	-	-	-	-	-	8	4	4	1	1	-	1	-	1
-	-	-	-	-	-	2	1	1	-	-	-	1	1	-
-	-	-	-	-	-	2	1	1	-	-	-	1	1	-
-	-	-	-	-	-	-	-	-	-	-	-	-	-	-
-	-	-	-	-	-	-	-	-	-	-	-	-	-	-
-	-	-	-	-	-	-	-	-	-	-	-	-	-	-
1	-	1	-	-	-	5	4	1	3	2	1	1	-	1
-	-	-	-	-	-	-	-	-	-	-	-	-	-	-
-	-	-	-	-	-	-	-	-	1	1	-	-	-	-
-	-	-	-	-	-	1	1	-	-	-	-	1	-	1
1	-	1	-	-	-	2	1	1	1	-	1	-	-	-
-	-	-	-	-	-	1	1	-	-	-	-	-	-	-
-	-	-	-	-	-	1	1	-	-	-	-	-	-	-
-	-	-	-	-	-	-	-	-	-	-	-	-	-	-
-	-	-	-	-	-	-	-	-	1	1	-	-	-	-
-	-	-	-	-	-	2	1	1	2	2	-	2	2	-
-	-	-	-	-	-	-	-	-	2	2	-	2	2	-
-	-	-	-	-	-	2	1	1	-	-	-	-	-	-

第13表つき (2/3)

区 分	15～19歳			20～24歳			25～29歳			30～34歳		
	計	男	女	計	男	女	計	男	女	計	男	女
総 数	13	11	2	24	17	7	29	20	9	37	26	11
市 計	12	10	2	22	16	6	25	18	7	31	22	9
町 計	1	1	-	2	1	1	4	2	2	6	4	2
高松市保健所	5	4	1	13	9	4	10	7	3	21	14	7
高 松 市	5	4	1	13	9	4	10	7	3	21	14	7
東 讚 保 健 所	1	1	-	-	-	-	-	-	-	6	4	2
さぬき市	1	1	-	-	-	-	-	-	-	4	3	1
東かがわ市	-	-	-	-	-	-	-	-	-	-	-	-
三 木 町	-	-	-	-	-	-	-	-	-	2	1	1
直 島 町	-	-	-	-	-	-	-	-	-	-	-	-
小豆保健所	-	-	-	1	1	-	-	-	-	1	1	-
土 庄 町	-	-	-	1	1	-	-	-	-	1	1	-
小豆島町	-	-	-	-	-	-	-	-	-	-	-	-
中 讚 保 健 所	3	3	-	8	6	2	12	9	3	8	6	2
丸 亀 市	2	2	-	5	5	-	2	1	1	4	3	1
坂 出 市	-	-	-	1	1	-	4	4	-	1	1	-
善 通 寺 市	-	-	-	1	-	1	2	2	-	-	-	-
宇 多 津 町	-	-	-	-	-	-	-	-	-	-	-	-
綾 川 町	-	-	-	1	-	1	-	-	-	1	-	1
琴 平 町	-	-	-	-	-	-	1	1	-	-	-	-
多 度 津 町	-	-	-	-	-	-	2	-	2	1	1	-
まんのう町	1	1	-	-	-	-	1	1	-	1	1	-
西 讚 保 健 所	4	3	1	2	1	1	7	4	3	1	1	-
観 音 寺 市	4	3	1	-	-	-	4	2	2	1	1	-
三 豊 市	-	-	-	2	1	1	3	2	1	-	-	-

(単位:人)

35～39歳			40～44歳			45～49歳			50～54歳			55～59歳		
計	男	女	計	男	女	計	男	女	計	男	女	計	男	女
44	34	10	60	36	24	85	50	35	149	103	46	235	166	69
36	27	9	56	35	21	71	40	31	121	84	37	189	134	55
8	7	1	4	1	3	14	10	4	28	19	9	46	32	14
18	13	5	28	20	8	40	23	17	65	41	24	98	70	28
18	13	5	28	20	8	40	23	17	65	41	24	98	70	28
6	5	1	8	4	4	10	7	3	16	10	6	28	22	6
3	2	1	4	2	2	5	4	1	5	4	1	13	9	4
-	-	-	4	2	2	3	1	2	6	4	2	11	9	2
3	3	-	-	-	-	2	2	-	4	2	2	4	4	-
-	-	-	-	-	-	-	-	-	1	-	1	-	-	-
1	1	-	1	-	1	3	2	1	2	2	-	9	6	3
-	-	-	-	-	-	2	1	1	2	2	-	1	-	1
1	1	-	1	-	1	1	1	-	-	-	-	8	6	2
15	11	4	16	10	6	20	11	9	49	40	9	71	45	26
3	2	1	8	7	1	5	3	2	18	16	2	21	9	12
4	3	1	4	2	2	2	1	1	7	6	1	12	10	2
4	3	1	1	-	1	4	1	3	3	3	-	5	4	1
-	-	-	-	-	-	2	-	2	6	2	4	2	1	1
1	1	-	-	-	-	3	2	1	5	3	2	8	5	3
1	-	1	-	-	-	-	-	-	3	3	-	8	6	2
1	1	-	3	1	2	2	2	-	5	5	-	3	2	1
1	1	-	-	-	-	2	2	-	2	2	-	12	8	4
4	4	-	7	2	5	12	7	5	17	10	7	29	23	6
3	3	-	2	-	2	6	3	3	8	5	3	12	9	3
1	1	-	5	2	3	6	4	2	9	5	4	17	14	3

第13表つづき (3/3)

区 分	60～64歳			65～69歳			70～74歳			75～79歳		
	計	男	女	計	男	女	計	男	女	計	男	女
総 数	448	294	154	732	540	192	888	602	286	1,215	755	460
市 計	374	245	129	607	452	155	745	505	240	1,009	627	382
町 計	74	49	25	125	88	37	143	97	46	206	128	78
高松市保健所	182	129	53	281	208	73	358	234	124	480	277	203
高 松 市	182	129	53	281	208	73	358	234	124	480	277	203
東 讃 保 健 所	50	33	17	74	53	21	128	85	43	157	106	51
さぬき市	18	13	5	30	22	8	48	31	17	89	61	28
東かがわ市	20	13	7	27	20	7	46	31	15	44	28	16
三 木 町	9	6	3	17	11	6	31	21	10	21	14	7
直 島 町	3	1	2	-	-	-	3	2	1	3	3	-
小豆保健所	18	14	4	29	23	6	26	21	5	44	25	19
土 庄 町	11	8	3	12	9	3	5	3	2	17	10	7
小豆島町	7	6	1	17	14	3	21	18	3	27	15	12
中 讃 保 健 所	138	90	48	249	179	70	273	187	86	384	251	133
丸 亀 市	47	31	16	79	55	24	105	73	32	123	88	35
坂 出 市	26	17	9	61	44	17	60	41	19	84	55	29
善 通 寺 市	21	14	7	30	26	4	25	20	5	39	22	17
宇 多 津 町	1	1	-	16	12	4	9	4	5	18	13	5
綾 川 町	10	7	3	22	11	11	19	12	7	32	17	15
琴 平 町	5	4	1	9	6	3	8	3	5	15	13	2
多 度 津 町	14	7	7	15	11	4	29	23	6	32	18	14
まんのう町	14	9	5	17	14	3	18	11	7	41	25	16
西 讃 保 健 所	60	28	32	99	77	22	103	75	28	150	96	54
観 音 寺 市	25	13	12	50	41	9	51	35	16	69	40	29
三 豊 市	35	15	20	49	36	13	52	40	12	81	56	25

(単位:人)

80～84歳			85～89歳			90～94歳			95～99歳			100歳以上			不詳		
計	男	女	計	男	女	計	男	女	計	男	女	計	男	女	計	男	女
2,016	1,136	880	2,442	1,158	1,284	1,969	631	1,338	842	193	649	247	35	212	-	-	-
1,645	925	720	1,996	947	1,049	1,600	511	1,089	669	167	502	196	31	165	-	-	-
371	211	160	446	211	235	369	120	249	173	26	147	51	4	47	-	-	-
689	385	304	853	401	452	660	213	447	286	67	219	78	10	68	-	-	-
689	385	304	853	401	452	660	213	447	286	67	219	78	10	68	-	-	-
294	167	127	335	170	165	269	86	183	126	19	107	34	4	30	-	-	-
147	81	66	171	90	81	122	43	79	55	9	46	16	1	15	-	-	-
85	46	39	100	47	53	81	23	58	46	6	40	9	1	8	-	-	-
59	38	21	62	32	30	56	18	38	21	4	17	5	1	4	-	-	-
3	2	1	2	1	1	10	2	8	4	-	4	4	1	3	-	-	-
82	47	35	109	49	60	97	35	62	47	9	38	18	1	17	-	-	-
35	21	14	51	20	31	46	17	29	22	2	20	9	1	8	-	-	-
47	26	21	58	29	29	51	18	33	25	7	18	9	-	9	-	-	-
655	370	285	717	334	383	604	180	424	251	51	200	82	13	69	-	-	-
193	112	81	211	100	111	200	59	141	72	17	55	23	2	21	-	-	-
152	78	74	160	75	85	116	35	81	50	14	36	27	7	20	-	-	-
83	56	27	73	30	43	82	21	61	28	7	21	8	3	5	-	-	-
29	14	15	26	15	11	25	9	16	12	2	10	2	-	2	-	-	-
65	35	30	88	51	37	51	17	34	20	5	15	7	-	7	-	-	-
29	14	15	31	11	20	28	7	21	13	1	12	4	1	3	-	-	-
50	27	23	68	33	35	50	16	34	24	4	20	7	-	7	-	-	-
54	34	20	60	19	41	52	16	36	32	1	31	4	-	4	-	-	-
296	167	129	428	204	224	339	117	222	132	47	85	35	7	28	-	-	-
137	72	65	180	91	89	162	59	103	54	16	38	14	1	13	-	-	-
159	95	64	248	113	135	177	58	119	78	31	47	21	6	15	-	-	-

第14表 死亡数，性・年齢（5歳階級）・

性・仕事別		年齢	計	0～4	5～9	10～14	15～19	20～24	25～29	30～34	35～39	40～44
総数	計		11,503	17	6	5	13	24	29	37	44	60
	男		5,825	10	5	3	11	17	20	26	34	36
	女		5,678	7	1	2	2	7	9	11	10	24
農家	計		837	-	1	-	1	1	2	-	3	3
	男		429	-	1	-	1	1	1	-	3	1
	女		408	-	-	-	-	-	1	-	-	2
自営	計		589	2	-	-	1	4	2	6	4	4
	男		334	-	-	-	1	3	2	4	2	3
	女		255	2	-	-	-	1	-	2	2	1
勤Ⅰ	計		821	6	2	3	5	7	8	9	12	13
	男		455	4	2	2	4	7	5	6	10	12
	女		366	2	-	1	1	-	3	3	2	1
勤Ⅱ	計		358	6	2	2	2	5	4	2	1	7
	男		199	4	2	1	2	4	2	2	1	1
	女		159	2	-	1	-	1	2	-	-	6
その他	計		552	1	-	-	1	3	8	8	7	9
	男		308	1	-	-	-	2	5	6	5	5
	女		244	-	-	-	1	1	3	2	2	4
無職	計		8,250	2	1	-	3	3	4	12	17	23
	男		4,048	1	-	-	3	-	4	8	13	13
	女		4,202	1	1	-	-	3	-	4	4	10
不詳	計		96	-	-	-	-	1	1	-	-	1
	男		52	-	-	-	-	-	1	-	-	1
	女		44	-	-	-	-	1	-	-	-	-

注：農 家：農業だけまたは農業とその他の仕事を持っている世帯
 自 営：自由業、商工業、サービス業などを個人で経営している世帯
 勤 Ⅰ：企業、個人商店等(官公庁は除く)の常用勤労者世帯で勤め先の従業者数が1人から99人までの
 勤 Ⅱ：勤Ⅰにあてはまらない常用勤労者世帯及び会社団体の役員の世界(臨時、日雇はその他)
 その他：上記にあてはまらないその他の仕事をしている世帯
 無 職：仕事をしている者のいない世帯

死亡当時の世帯の主な仕事別

(単位:人)

45～49	50～54	55～59	60～64	65～69	70～74	75～79	80～84	85～89	90～94	95～99	100～	不詳
85	149	235	448	732	888	1,215	2,016	2,442	1,969	842	247	-
50	103	166	294	540	602	755	1,136	1,158	631	193	35	-
35	46	69	154	192	286	460	880	1,284	1,338	649	212	-
6	6	6	29	39	39	78	143	206	166	84	24	-
5	3	6	17	28	29	46	88	123	50	24	2	-
1	3	-	12	11	10	32	55	83	116	60	22	-
11	12	18	31	63	68	69	72	91	82	43	6	-
4	8	11	27	47	50	46	48	44	23	11	-	-
7	4	7	4	16	18	23	24	47	59	32	6	-
17	31	49	48	63	66	74	127	139	95	42	5	-
11	20	36	30	50	48	49	57	56	34	11	1	-
6	11	13	18	13	18	25	70	83	61	31	4	-
11	18	25	18	19	20	31	60	68	41	14	2	-
6	13	19	11	16	11	19	34	30	16	4	1	-
5	5	6	7	3	9	12	26	38	25	10	1	-
11	25	21	44	54	42	46	80	96	68	24	4	-
6	17	17	33	40	26	30	47	41	19	8	-	-
5	8	4	11	14	16	16	33	55	49	16	4	-
27	56	112	266	481	646	906	1,524	1,829	1,500	633	205	-
16	41	75	168	350	431	558	853	862	486	135	31	-
11	15	37	98	131	215	348	671	967	1,014	498	174	-
2	1	4	12	13	7	11	10	13	17	2	1	-
2	1	2	8	9	7	7	9	2	3	-	-	-
-	-	2	4	4	-	4	1	11	14	2	1	-

世帯(臨時, 日雇はその他)

第15表 年次別に

区分	第1位		第2位		第3位		第4位		第5位	
	死 因	百分率	死 因	百分率	死 因	百分率	死 因	百分率	死 因	百分率
平成 元	悪性新生物	25.1	心疾患	20.7	脳血管疾患	13.7	肺炎及び 気管支炎	8.6	不慮の事故	4.8
2	悪性新生物	24.5	心疾患	21.1	脳血管疾患	13.6	肺炎及び 気管支炎	10.4	不慮の事故	5.0
3	悪性新生物	26.0	心疾患	21.0	脳血管疾患	13.9	肺炎及び 気管支炎	8.9	不慮の事故	4.9
4	悪性新生物	25.8	心疾患	20.9	脳血管疾患	13.5	肺炎及び 気管支炎	10.0	不慮の事故	5.1
5	悪性新生物	25.7	心疾患	20.3	脳血管疾患	13.9	肺炎及び 気管支炎	9.5	不慮の事故	5.1
6	悪性新生物	25.5	心疾患	18.7	脳血管疾患	13.7	肺炎及び 気管支炎	11.3	不慮の事故	5.2
7	悪性新生物	26.5	心疾患	15.9	脳血管疾患	15.1	肺炎	10.1	不慮の事故	5.5
8	悪性新生物	28.1	心疾患	16.1	脳血管疾患	14.8	肺炎	9.2	不慮の事故	5.2
9	悪性新生物	28.3	心疾患	16.0	脳血管疾患	15.3	肺炎	9.6	不慮の事故	4.8
10	悪性新生物	25.1	心疾患	14.3	脳血管疾患	12.4	肺炎	8.5	不慮の事故	4.6
11	悪性新生物	24.5	心疾患	14.1	脳血管疾患	13.0	肺炎	10.2	不慮の事故	4.7
12	悪性新生物	28.6	心疾患	15.8	脳血管疾患	13.3	肺炎	10.5	不慮の事故	5.0
13	悪性新生物	29.4	心疾患	15.9	脳血管疾患	12.9	肺炎	10.1	不慮の事故	4.8
14	悪性新生物	28.8	心疾患	16.8	脳血管疾患	12.7	肺炎	10.4	不慮の事故	4.3
15	悪性新生物	27.8	心疾患	16.6	脳血管疾患	11.1	肺炎	11.0	不慮の事故	4.8
16	悪性新生物	29.0	心疾患	16.8	脳血管疾患	11.3	肺炎	11.1	不慮の事故	4.6
17	悪性新生物	27.7	心疾患	16.5	肺炎	11.9	脳血管疾患	11.2	不慮の事故	4.2
18	悪性新生物	28.1	心疾患	16.6	肺炎	12.3	脳血管疾患	10.1	不慮の事故	4.2
19	悪性新生物	28.7	心疾患	16.4	肺炎	11.8	脳血管疾患	10.3	不慮の事故	3.9
20	悪性新生物	27.6	心疾患	17.5	肺炎	11.4	脳血管疾患	9.8	不慮の事故	4.0
21	悪性新生物	26.8	心疾患	17.7	肺炎	11.3	脳血管疾患	9.6	不慮の事故	3.8
22	悪性新生物	28.1	心疾患	17.2	脳血管疾患	8.9	肺炎	8.5	老衰	4.2
23	悪性新生物	26.0	心疾患	17.3	脳血管疾患	9.5	肺炎	9.0	老衰	4.5
24	悪性新生物	26.2	心疾患	18.0	肺炎	8.2	脳血管疾患	8.2	老衰	5.3
25	悪性新生物	26.5	心疾患	16.9	脳血管疾患	8.6	肺炎	6.7	老衰	6.3
26	悪性新生物	26.7	心疾患	18.0	脳血管疾患	8.0	肺炎	7.3	老衰	6.4

「肺炎」←「肺炎及び気管支炎」、「肝疾患」←「慢性肝疾患および肝硬変」、「腎不全」←「腎炎ネフローゼ症候

みた死因順位

第6位		第7位		第8位		第9位		第10位	
死 因	百分率	死 因	百分率	死 因	百分率	死 因	百分率	死 因	百分率
老衰	3.8	自殺	2.4	慢性肝疾患 及び肝硬変	2.1	腎炎ネフローゼ ¹ 症候 群及びネフローゼ ²	2.0	糖尿病	1.2
老衰	3.4	腎炎ネフローゼ ¹ 症候 群及びネフローゼ ²	2.1	慢性肝疾患 及び肝硬変	2.0	自殺	2.0	糖尿病	1.1
老衰	3.6	腎炎ネフローゼ ¹ 症候 群及びネフローゼ ²	2.2	自殺	2.1	慢性肝疾患 及び肝硬変	1.7	糖尿病	1.1
老衰	3.6	腎炎ネフローゼ ¹ 症候 群及びネフローゼ ²	2.2	自殺	2.0	慢性肝疾患 及び肝硬変	1.8	糖尿病	1.1
老衰	3.0	腎炎ネフローゼ ¹ 症候 群及びネフローゼ ²	2.4	自殺	2.2	慢性肝疾患 及び肝硬変	1.7	糖尿病	1.3
老衰	3.0	腎炎ネフローゼ ¹ 症候 群及びネフローゼ ²	2.1	自殺	1.8	慢性肝疾患 及び肝硬変	1.8	糖尿病	1.3
老衰	2.9	腎不全	2.0	自殺	1.8	肝疾患	1.8	糖尿病	1.4
老衰	2.9	自殺	2.2	腎不全	2.1	糖尿病	1.5	慢性閉塞性 肺疾患	1.5
老衰	3.2	腎不全	2.1	肝疾患	1.8	自殺	1.7	慢性閉塞性 肺疾患	1.4
老衰	2.6	自殺	2.2	腎不全	1.7	肝疾患	1.4	慢性閉塞性 肺疾患	1.3
老衰	2.8	自殺	1.9	腎不全	1.9	慢性閉塞性 肺疾患	1.5	肝疾患	1.4
老衰	3.3	自殺	2.4	腎不全	1.9	慢性閉塞性 肺疾患	1.7	肝疾患	1.6
老衰	3.2	自殺 腎不全	2.1	-	-	慢性閉塞性 肺疾患	1.7	肝疾患	1.5
老衰	2.9	腎不全	2.3	自殺	2.2	肝疾患	1.5	慢性閉塞性 肺疾患	1.4
老衰	3.0	自殺	2.4	腎不全	2.2	肝疾患	1.5	慢性閉塞性 肺疾患	1.5
老衰	2.8	腎不全	2.3	自殺	2.0	慢性閉塞性 肺疾患	1.5	糖尿病	1.4
老衰	2.9	腎不全	2.5	自殺	2.0	肝疾患	1.5	慢性閉塞性 肺疾患	1.5
老衰	2.7	腎不全	2.3	自殺	2.2	肝疾患	1.7	慢性閉塞性 肺疾患	1.3
老衰	2.7	腎不全	2.3	自殺	2.2	慢性閉塞性 肺疾患	1.5	肝疾患	1.4
老衰	3.5	腎不全	2.3	自殺	1.9	肝疾患	1.5	慢性閉塞性 肺疾患	1.4
老衰	3.6	腎不全	2.5	自殺	1.9	慢性閉塞性 肺疾患	1.7	肝疾患	1.3
不慮の事故	3.7	腎不全	2.2	自殺	1.9	糖尿病	1.5	慢性閉塞性 肺疾患	1.4
不慮の事故	3.5	腎不全	2.2	自殺	2.1	糖尿病	1.3	慢性閉塞性 肺疾患	1.3
不慮の事故	3.9	腎不全	2.1	自殺	1.5	慢性閉塞性 肺疾患	1.4	糖尿病	1.2
不慮の事故	3.6	腎不全	2.2	自殺	1.6	糖尿病	1.5	肝疾患	1.1
不慮の事故	3.1	腎不全	2.1	自殺	1.5	慢性閉塞性 肺疾患	1.4	肝疾患	1.3

群及びネフローゼ²」

第16表 死亡数，死因

分類番号		[01000]	<01100>	<01200>	(01201)	(01202)	<01300>	<01400>	(01401)	(01402)
区分	総数	感寄 染生 症虫 及び 症	腸 管 感 染 症	結 核	呼 吸 器 結 核	そ の 他 の 結 核	敗 血 症	ウ イ ル ス 肝 炎	B 型 ウ イ ル ス 肝 炎	C 型 ウ イ ル ス 肝 炎
総数	11,503	210	20	17	14	3	76	47	3	40
市計	9,426	183	17	13	11	2	69	42	3	35
町計	2,077	27	3	4	3	1	7	5	-	5
高松市保健所	4,175	81	5	5	4	1	27	23	2	19
高松市	4,175	81	5	5	4	1	27	23	2	19
東讃保健所	1,545	29	2	1	1	-	10	8	-	7
さぬき市	734	14	1	-	-	-	6	3	-	3
東かがわ市	482	11	1	1	1	-	3	4	-	3
三木町	296	4	-	-	-	-	1	1	-	1
直島町	33	-	-	-	-	-	-	-	-	-
小豆保健所	488	10	1	3	3	-	3	-	-	-
土庄町	215	3	-	1	1	-	1	-	-	-
小豆島町	273	7	1	2	2	-	2	-	-	-
中讃保健所	3,564	61	8	6	4	2	27	10	-	9
丸亀市	1,121	25	3	3	2	1	13	4	-	3
坂出市	772	14	2	1	1	-	5	2	-	2
善通寺市	411	9	1	1	1	-	6	-	-	-
宇多津町	151	1	-	-	-	-	-	1	-	1
綾川町	334	3	1	-	-	-	1	1	-	1
琴平町	156	1	-	-	-	-	-	-	-	-
多度津町	306	3	1	-	-	-	-	1	-	1
まんのう町	313	5	-	1	-	1	2	1	-	1
西讃保健所	1,731	29	4	2	2	-	9	6	1	5
観音寺市	786	12	2	2	2	-	1	2	-	2
三豊市	945	17	2	-	-	-	8	4	1	3

・保健所・市町別（1/6）

（単位：人）

(01403)	<01500>	<01600>	[02000]	<02100>	(02101)	(02102)	(02103)	(02104)	(02105)	(02106)	(02107)
その イ の ル ス 他 肝 の 炎	ヒウ ト 免 疫 不 全	そ及 のび 他寄 の生 感生 染虫 症症	新 生 物	悪 性 新 生 物	口咽 唇頭 、の 悪性 口腔 及新 生物	食 道 の 悪性 新 生 物	胃 の 悪 性 新 生 物	結 腸 の 悪 性 新 生 物	直移 の腸 行悪 部性 S及 状新 び直 結生 腸腸 物物	肝の 及悪 び性 肝新 内新 胆生 管物	胆の悪 の他 性の うの 新及 胆生 び道 その 物物
4	1	49	3,159	3,067	56	70	437	238	124	272	160
4	1	41	2,610	2,531	51	59	361	199	95	225	129
-	-	8	549	536	5	11	76	39	29	47	31
2	1	20	1,257	1,220	31	23	160	89	45	119	61
2	1	20	1,257	1,220	31	23	160	89	45	119	61
1	-	8	381	374	6	8	59	26	18	37	24
-	-	4	179	176	2	3	29	14	9	20	10
1	-	2	128	124	4	2	20	8	4	11	8
-	-	2	70	70	-	3	10	4	4	6	5
-	-	-	4	4	-	-	-	-	1	-	1
-	-	3	113	112	2	3	20	10	6	7	2
-	-	1	50	49	2	1	10	3	5	2	-
-	-	2	63	63	-	2	10	7	1	5	2
1	-	10	973	938	13	20	138	70	40	83	53
1	-	2	295	284	4	3	57	20	8	15	14
-	-	4	209	200	4	8	20	19	9	23	10
-	-	1	107	104	2	4	15	6	5	11	6
-	-	-	50	48	-	-	8	6	3	5	3
-	-	-	101	99	2	-	12	2	5	11	8
-	-	1	42	40	1	2	4	2	1	7	3
-	-	1	86	82	-	2	9	9	7	5	6
-	-	1	83	81	-	1	13	6	2	6	3
-	-	8	435	423	4	16	60	43	15	26	20
-	-	5	203	198	3	7	35	19	6	10	7
-	-	3	232	225	1	9	25	24	9	16	13

第16表つづき (2/6)

分類番号	(02108)	(02109)	(02110)	(02111)	(02112)	(02113)	(02114)	(02115)	(02116)	(02117)
区 分	腭の悪性新生物	喉頭の悪性新生物	気管、気管支及び悪性肺新生物	皮膚の悪性新生物	乳房の悪性新生物	子宮の悪性新生物	卵巣の悪性新生物	前立腺の悪性新生物	膀胱の悪性新生物	中枢性神経系の悪性新生物
総 数	248	5	674	16	65	49	28	76	53	29
市 計	199	5	567	14	47	45	21	62	45	23
町 計	49	-	107	2	18	4	7	14	8	6
高松市保健所	92	2	270	5	30	22	13	34	23	15
高 松 市	92	2	270	5	30	22	13	34	23	15
東 讃 保 健 所	30	1	71	2	7	3	7	10	6	1
さぬき市	10	-	44	1	3	-	4	4	1	-
東かがわ市	12	1	15	1	2	3	1	5	5	1
三 木 町	6	-	12	-	2	-	2	1	-	-
直 島 町	2	-	-	-	-	-	-	-	-	-
小豆保健所	13	-	26	-	4	-	2	2	3	1
土 庄 町	4	-	12	-	4	-	-	-	1	-
小豆島町	9	-	14	-	-	-	2	2	2	1
中 讃 保 健 所	80	2	208	5	20	13	4	20	14	10
丸 亀 市	27	-	68	2	3	4	1	3	6	1
坂 出 市	14	1	49	-	3	4	-	3	2	3
善 通 寺 市	11	1	22	1	2	1	-	3	1	1
宇 多 津 町	1	-	8	1	2	-	-	1	1	1
綾 川 町	11	-	16	1	4	1	1	2	2	2
琴 平 町	3	-	12	-	1	-	1	2	-	-
多 度 津 町	7	-	16	-	4	2	-	2	-	1
まんのう町	6	-	17	-	1	1	1	4	2	1
西 讃 保 健 所	33	-	99	4	4	11	2	10	7	2
観 音 寺 市	13	-	50	2	1	6	1	5	3	1
三 豊 市	20	-	49	2	3	5	1	5	4	1

(単位:人)

(02118)	(02119)	(02120)	(02121)	<02200>	(02201)	(02202)	[03000]	<03100>	<03200>	[04000]	<04100>
悪性リンパ腫	白血病	そ組及悪の織び他、関の造連新リ血組ン組織	そ悪性の新生物の物	その他の新生物の物	中そ枢の他の神経系	中そ枢の他の神経系を除く物	血液免疫及び造血器の障害	貧血	そ造にの血免他器疫の機液患の及並障	内及分び泌代、謝栄疾養患	糖尿
134	72	37	224	92	22	70	34	17	17	188	116
111	60	33	180	79	18	61	30	15	15	159	95
23	12	4	44	13	4	9	4	2	2	29	21
57	25	8	96	37	5	32	15	5	10	74	41
57	25	8	96	37	5	32	15	5	10	74	41
15	6	6	31	7	3	4	7	4	3	36	19
5	2	2	13	3	3	-	5	3	2	16	8
6	2	3	10	4	-	4	2	1	1	16	9
4	2	1	8	-	-	-	-	-	-	4	2
-	-	-	-	-	-	-	-	-	-	-	-
1	1	1	8	1	-	1	1	1	-	10	9
-	-	1	4	1	-	1	-	-	-	3	2
1	1	-	4	-	-	-	1	1	-	7	7
48	27	12	58	35	12	23	9	6	3	45	32
16	9	6	17	11	5	6	2	2	-	18	14
8	6	4	10	9	3	6	3	2	1	8	5
6	3	-	3	3	-	3	1	1	-	4	3
2	3	-	3	2	2	-	-	-	-	3	1
5	3	-	11	2	-	2	-	-	-	5	5
1	-	-	-	2	-	2	1	-	1	2	2
5	1	-	6	4	2	2	-	-	-	2	2
5	2	2	8	2	-	2	2	1	1	3	-
13	13	10	31	12	2	10	2	1	1	23	15
7	4	2	16	5	1	4	-	-	-	13	9
6	9	8	15	7	1	6	2	1	1	10	6

第16表つき (3/6)

分類番号	<04200>	[05000]	<05100>	<05200>	[06000]	<06100>	<06200>	<06300>	<06400>	<06500>
区 分	そ栄 の養 他及 のび 内代 分謝 泌疾 、患	精行 動 神 の 及 障 び害	血細 管不 性明 及の び痴 詳呆	そ及 のび 他 行 動 の 精 障 神害	神 経 系 の 疾 患	髄 膜 炎	脊及 髄び 性関 筋連 萎症 縮候 症群	パ ー キ ン ソ ン 病	ア ル ツ ハ イ マ ー 病	そ系 の 他 の 疾 神 経患
総 数	72	73	65	8	268	2	14	79	112	61
市 計	64	63	55	8	228	1	10	69	95	53
町 計	8	10	10	-	40	1	4	10	17	8
高松市保健所	33	25	22	3	110	1	1	39	46	23
高 松 市	33	25	22	3	110	1	1	39	46	23
東 讃 保 健 所	17	22	21	1	36	-	2	10	15	9
さぬき市	8	9	9	-	17	-	2	5	6	4
東かがわ市	7	11	10	1	10	-	-	1	5	4
三 木 町	2	2	2	-	9	-	-	4	4	1
直 島 町	-	-	-	-	-	-	-	-	-	-
小豆保健所	1	2	2	-	13	-	-	3	9	1
土 庄 町	1	-	-	-	6	-	-	2	4	-
小豆島町	-	2	2	-	7	-	-	1	5	1
中 讃 保 健 所	13	16	14	2	53	1	7	17	14	14
丸 亀 市	4	6	5	1	12	-	1	7	1	3
坂 出 市	3	3	3	-	16	-	2	5	7	2
善 通 寺 市	1	1	-	1	7	-	-	2	2	3
宇 多 津 町	2	-	-	-	2	-	-	-	1	1
綾 川 町	-	2	2	-	3	1	-	-	1	1
琴 平 町	-	2	2	-	3	-	-	-	1	2
多 度 津 町	-	2	2	-	5	-	2	2	1	-
まんのう町	3	-	-	-	5	-	2	1	-	2
西 讃 保 健 所	8	8	6	2	56	-	4	10	28	14
観 音 寺 市	4	6	4	2	27	-	1	4	12	10
三 豊 市	4	2	2	-	29	-	3	6	16	4

(単位:人)

[07000]	[08000]	[09000]	<09100>	(09101)	(09102)	<09200>	(09201)	(09202)	(09203)	(09204)	(09205)
目の 及び 付 属 器患	耳突 及起 びの 乳疾 様患	循 環 器 系 の 疾 患	高 血 圧 性 疾 患	高及 血び 圧心 性腎 心疾 疾患 患患	そ高 血の 圧の 性疾 他疾 の患	心(を 高除 疾血 く 圧 患性)	慢性 性心 リ心 ウ疾 マ チ患	急 性心 筋 梗 塞	そ性 の心 他の 疾 虚 血患	慢心 性内 非リ ウ膜 マ疾 チ疾 性患	心 筋 症
-	-	3,203	62	28	34	2,073	19	309	179	117	19
-	-	2,617	51	24	27	1,698	18	244	147	92	17
-	-	586	11	4	7	375	1	65	32	25	2
-	-	1,121	24	14	10	715	5	87	70	48	8
-	-	1,121	24	14	10	715	5	87	70	48	8
-	-	520	14	3	11	351	1	41	39	17	1
-	-	252	8	1	7	163	-	16	9	7	-
-	-	158	2	-	2	116	1	16	18	5	1
-	-	102	4	2	2	66	-	8	12	5	-
-	-	8	-	-	-	6	-	1	-	-	-
-	-	118	4	1	3	80	-	14	7	3	1
-	-	55	2	1	1	39	-	6	3	1	1
-	-	63	2	-	2	41	-	8	4	2	-
-	-	975	15	7	8	641	9	110	40	32	3
-	-	322	8	6	2	220	6	36	10	7	-
-	-	203	3	-	3	139	2	23	11	7	-
-	-	92	1	-	1	59	-	9	6	1	2
-	-	40	1	-	1	26	-	1	2	3	-
-	-	100	-	-	-	63	-	12	5	6	-
-	-	45	-	-	-	35	1	9	1	5	1
-	-	84	1	-	1	47	-	5	2	1	-
-	-	89	1	1	-	52	-	15	3	2	-
-	-	469	5	3	2	286	4	57	23	17	6
-	-	219	1	-	1	121	1	30	12	7	1
-	-	250	4	3	1	165	3	27	11	10	5

第16表つき (4/6)

分類番号	(09206)	(09207)	(09208)	<09300>	(09301)	(09302)	(09303)	(09304)	<09400>	<09500>	[10000]
区分	不伝 整導 脈障 及び害	心 不 全	そ の 他 の 心 疾 患	脳 血 管 疾 患	く も 膜 下 出 血	脳 内 出 血	脳 梗 塞	そ 脳 の 血 管 他 疾 の 患	大 動 脈 瘤 及 び 解 離	そ 器 の 系 他 の 疾 循 環 患	呼 吸 器 系 の 疾 患
総数	735	669	26	925	93	232	588	12	103	40	2,034
市計	613	547	20	750	68	197	478	7	85	33	1,655
町計	122	122	6	175	25	35	110	5	18	7	379
高松市保健所	239	250	8	330	34	106	187	3	36	16	684
高松市	239	250	8	330	34	106	187	3	36	16	684
東讃保健所	144	104	4	131	12	19	99	1	16	8	257
さぬき市	77	51	3	67	3	8	55	1	10	4	123
東かがわ市	41	34	-	34	1	7	26	-	3	3	70
三木町	25	15	1	29	8	4	17	-	2	1	56
直島町	1	4	-	1	-	-	1	-	1	-	8
小豆保健所	30	24	1	27	3	8	16	-	6	1	72
土庄町	11	16	1	12	2	2	8	-	2	-	32
小豆島町	19	8	-	15	1	6	8	-	4	1	40
中讃保健所	218	222	7	277	33	53	183	8	30	12	706
丸亀市	80	79	2	78	11	12	55	-	10	6	211
坂出市	53	43	-	54	5	12	35	2	6	1	172
善通寺市	19	21	1	27	3	6	17	1	5	-	80
宇多津町	13	7	-	11	2	1	7	1	-	2	28
綾川町	21	18	1	31	2	8	18	3	4	2	58
琴平町	5	11	2	10	1	1	8	-	-	-	31
多度津町	12	27	-	34	6	5	22	1	1	1	54
まんのう町	15	16	1	32	3	8	21	-	4	-	72
西讃保健所	104	69	6	160	11	46	103	-	15	3	315
観音寺市	47	21	2	89	7	24	58	-	6	2	132
三豊市	57	48	4	71	4	22	45	-	9	1	183

(単位:人)

<10100>	<10200>	<10300>	<10400>	<10500>	<10600>	[11000]	<11100>	<11200>	<11300>	(11301)
インフルエンザ	肺炎	急性気管支炎	慢性閉塞性肺疾患	喘息	その他の呼吸器疾患	消化器系の疾患	胃十二指腸及び潰瘍	へ及び胆汁腸閉塞	肝疾患	肝(性)アをル除く変ル
7	839	8	163	18	999	454	28	64	145	80
4	681	8	124	13	825	368	23	53	111	61
3	158	-	39	5	174	86	5	11	34	19
-	232	5	55	4	388	165	7	23	57	30
-	232	5	55	4	388	165	7	23	57	30
2	94	-	28	2	131	58	2	10	13	9
2	40	-	12	-	69	28	1	6	5	3
-	32	-	6	2	30	22	1	4	6	4
-	19	-	7	-	30	7	-	-	1	1
-	3	-	3	-	2	1	-	-	1	1
-	26	-	10	2	34	22	1	3	7	1
-	9	-	3	1	19	13	1	2	5	1
-	17	-	7	1	15	9	-	1	2	-
5	322	2	49	8	320	142	13	15	50	28
1	98	1	16	3	92	40	5	3	9	7
1	77	-	8	-	86	36	4	4	14	5
-	37	1	6	2	34	10	-	-	2	-
1	16	-	2	-	9	5	-	1	1	1
1	19	-	5	2	31	13	1	2	5	2
-	16	-	5	1	9	7	-	1	4	3
-	24	-	4	-	26	18	1	3	8	5
1	35	-	3	-	33	13	2	1	7	5
-	165	1	21	2	126	67	5	13	18	12
-	48	-	12	1	71	35	2	6	13	10
-	117	1	9	1	55	32	3	7	5	2

第16表つづき (5/6)

分類番号	(11302)	<11400>	[12000]	[13000]	[14000]	<14100>	<14200>	(14201)	(14202)	(14203)
区 分	そ の 他 の 肝 疾 患	そ 器 の 系 他 の 消 化 患	皮 組 膚 織 及 び 皮 下 患	筋 結 合 組 織 の 疾 患 及 び 患	尿 路 性 器 系 の 疾 患	糸 及 間 球 質 腎 性 尿 疾 患 細 管 患	腎 不 全	急 性 腎 不 全	慢 性 腎 不 全	詳 細 不 明 の 腎 不 全
総 数	65	217	20	64	352	58	243	51	155	37
市 計	50	181	16	52	295	50	203	48	129	26
町 計	15	36	4	12	57	8	40	3	26	11
高松市保健所	27	78	10	24	121	23	81	23	44	14
高 松 市	27	78	10	24	121	23	81	23	44	14
東 讃 保 健 所	4	33	-	9	53	9	38	11	24	3
さぬき市	2	16	-	5	33	6	24	5	17	2
東かがわ市	2	11	-	3	15	2	11	6	5	-
三 木 町	-	6	-	1	3	1	1	-	1	-
直 島 町	-	-	-	-	2	-	2	-	1	1
小豆保健所	6	11	3	4	14	1	10	2	7	1
土 庄 町	4	5	1	1	7	-	5	1	3	1
小豆島町	2	6	2	3	7	1	5	1	4	-
中 讃 保 健 所	22	64	2	19	106	16	75	11	48	16
丸 亀 市	2	23	1	6	33	5	22	6	13	3
坂 出 市	9	14	-	4	22	2	17	4	10	3
善 通 寺 市	2	8	-	2	13	3	9	-	8	1
宇 多 津 町	-	3	-	-	5	1	4	-	1	3
綾 川 町	3	5	-	2	10	1	6	-	4	2
琴 平 町	1	2	-	1	2	1	1	-	1	-
多 度 津 町	3	6	1	3	8	1	5	-	4	1
まんのう町	2	3	-	1	13	2	11	1	7	3
西 讃 保 健 所	6	31	5	8	58	9	39	4	32	3
観 音 寺 市	3	14	2	5	24	4	16	1	13	2
三 豊 市	3	17	3	3	34	5	23	3	19	1

(単位:人)

<14300>	[15000]	[16000]	<16100>	<16200>	<16300>	<16400>	<16500>	<16600>	[17000]	<17100>	<17200>
そ性の器 他系の の尿疾 路患	妊及び 娠産、 じよ 娩く	周発 生 産した 期病 に態	妊胎関 連 娠児す 期発る 間育障 及に害 びに害	出 産 外 傷	周的及 産なび 期呼血 に吸管 特障障 異害害	周的 産な 期感 に染 特 異症	胎の及 児出び 及血血 び液液 新生障 児害害	その発 他生の のし 周た 産病 期態	先及 天び 奇染 形色 、体 変異 形常	神経系 の先 天奇 形	循先 環天 器奇 系の の形
51	-	3	-	1	2	-	-	-	17	2	8
42	-	1	-	-	1	-	-	-	14	2	6
9	-	2	-	1	1	-	-	-	3	-	2
17	-	-	-	-	-	-	-	-	7	1	3
17	-	-	-	-	-	-	-	-	7	1	3
6	-	1	-	-	1	-	-	-	2	-	1
3	-	1	-	-	1	-	-	-	1	-	-
2	-	-	-	-	-	-	-	-	-	-	-
1	-	-	-	-	-	-	-	-	1	-	1
-	-	-	-	-	-	-	-	-	-	-	-
3	-	-	-	-	-	-	-	-	-	-	-
2	-	-	-	-	-	-	-	-	-	-	-
1	-	-	-	-	-	-	-	-	-	-	-
15	-	2	-	1	1	-	-	-	6	-	3
6	-	-	-	-	-	-	-	-	2	-	1
3	-	-	-	-	-	-	-	-	1	-	-
1	-	-	-	-	-	-	-	-	1	-	1
-	-	-	-	-	-	-	-	-	-	-	-
3	-	1	-	-	1	-	-	-	-	-	-
-	-	1	-	1	-	-	-	-	-	-	-
2	-	-	-	-	-	-	-	-	2	-	1
-	-	-	-	-	-	-	-	-	-	-	-
10	-	-	-	-	-	-	-	-	2	1	1
4	-	-	-	-	-	-	-	-	-	-	-
6	-	-	-	-	-	-	-	-	2	1	1

第16表つづき (6/6)

分類番号	(17201)	(17202)	<17300>	<17400>	<17500>	[18000]	<18100>	<18200>	<18300>	[20000]
区 分	心臓の先天奇形	その他の先天循環器形	先天性器系の形	その他のび変天形	染色類体異常、い他ものに	症状・検査・床所見・及び異常に	老衰	乳幼児突然死群	その他異常検査所見の症候、徴候	傷死・病の及外び因
総 数	7	1	1	6	-	840	734	-	106	584
市 計	5	1	1	5	-	642	561	-	81	493
町 計	2	-	-	1	-	198	173	-	25	91
高松市保健所	3	-	-	3	-	241	213	-	28	240
高 松 市	3	-	-	3	-	241	213	-	28	240
東 讃 保 健 所	1	-	-	1	-	71	61	-	10	63
さぬき市	-	-	-	1	-	27	21	-	6	24
東かがわ市	-	-	-	-	-	18	16	-	2	18
三木町	1	-	-	-	-	17	15	-	2	20
直島町	-	-	-	-	-	9	9	-	-	1
小豆保健所	-	-	-	-	-	82	77	-	5	24
土庄町	-	-	-	-	-	36	34	-	2	8
小豆島町	-	-	-	-	-	46	43	-	3	16
中 讃 保 健 所	3	-	1	2	-	280	240	-	40	169
丸亀市	1	-	1	-	-	80	74	-	6	68
坂出市	-	-	-	1	-	49	45	-	4	32
善通寺市	1	-	-	-	-	61	49	-	12	23
宇多津町	-	-	-	-	-	13	11	-	2	4
綾川町	-	-	-	-	-	15	14	-	1	21
琴平町	-	-	-	-	-	14	7	-	7	4
多度津町	1	-	-	1	-	30	26	-	4	8
まんのう町	-	-	-	-	-	18	14	-	4	9
西 讃 保 健 所	-	1	-	-	-	166	143	-	23	88
観音寺市	-	-	-	-	-	67	61	-	6	41
三豊市	-	1	-	-	-	99	82	-	17	47

(単位:人)

<20100>	(20101)	(20102)	(20103)	(20104)	(20105)	(20106)	(20107)	<20200>	<20300>	<20400>
不慮の事故	交通事故	転倒・転落	不及慮の溺死	不慮の窒息	煙火、炎への曝露	有害物質への曝露	その他の事故	自殺	他殺	その他の外因
360	76	89	44	90	6	2	53	169	2	53
309	66	76	38	74	6	2	47	140	2	42
51	10	13	6	16	-	-	6	29	-	11
158	33	39	18	39	1	1	27	59	1	22
158	33	39	18	39	1	1	27	59	1	22
32	9	9	-	8	2	-	4	21	-	10
14	5	4	-	3	2	-	-	9	-	1
9	2	4	-	1	-	-	2	3	-	6
9	2	1	-	4	-	-	2	8	-	3
-	-	-	-	-	-	-	-	1	-	-
16	3	5	1	5	-	-	2	5	-	3
6	-	1	-	3	-	-	2	1	-	1
10	3	4	1	2	-	-	-	4	-	2
101	19	24	14	31	2	-	11	56	-	12
41	11	10	4	12	-	-	4	22	-	5
18	1	5	4	5	1	-	2	12	-	2
16	2	2	1	7	1	-	3	7	-	-
3	1	-	1	1	-	-	-	1	-	-
12	2	3	1	4	-	-	2	7	-	2
1	-	1	-	-	-	-	-	2	-	1
5	1	-	2	2	-	-	-	3	-	-
5	1	3	1	-	-	-	-	2	-	2
53	12	12	11	7	1	1	9	28	1	6
29	3	8	5	4	1	1	7	10	-	2
24	9	4	6	3	-	-	2	18	1	4

第17表 死亡数，死因・性・

分類番号				〔01000〕			<01100>			<01200>			(01201)		
	総			感寄			腸			結			呼		
	数			染生			管			核			吸		
区分	計	男	女	計	男	女	計	男	女	計	男	女	計	男	女
総数	11,503	5,825	5,678	210	110	100	20	9	11	17	11	6	14	10	4
0	12	7	5	-	-	-	-	-	-	-	-	-	-	-	-
1	4	3	1	-	-	-	-	-	-	-	-	-	-	-	-
2	-	-	-	-	-	-	-	-	-	-	-	-	-	-	-
3	1	-	1	-	-	-	-	-	-	-	-	-	-	-	-
4	-	-	-	-	-	-	-	-	-	-	-	-	-	-	-
0~4	17	10	7	-	-	-	-	-	-	-	-	-	-	-	-
5~9	6	5	1	1	1	-	-	-	-	-	-	-	-	-	-
10~14	5	3	2	-	-	-	-	-	-	-	-	-	-	-	-
15~19	13	11	2	-	-	-	-	-	-	-	-	-	-	-	-
20~24	24	17	7	-	-	-	-	-	-	-	-	-	-	-	-
25~29	29	20	9	-	-	-	-	-	-	-	-	-	-	-	-
30~34	37	26	11	-	-	-	-	-	-	-	-	-	-	-	-
35~39	44	34	10	-	-	-	-	-	-	-	-	-	-	-	-
40~44	60	36	24	1	-	1	-	-	-	-	-	-	-	-	-
45~49	85	50	35	2	2	-	-	-	-	-	-	-	-	-	-
50~54	149	103	46	2	2	-	-	-	-	-	-	-	-	-	-
55~59	235	166	69	7	5	2	-	-	-	1	1	-	1	1	-
60~64	448	294	154	7	4	3	1	1	-	-	-	-	-	-	-
65~69	732	540	192	17	10	7	-	-	-	1	1	-	1	1	-
70~74	888	602	286	19	9	10	-	-	-	1	1	-	1	1	-
75~79	1,215	755	460	27	13	14	2	2	-	1	-	1	1	-	1
80~84	2,016	1,136	880	45	28	17	2	1	1	4	3	1	3	2	1
85~89	2,442	1,158	1,284	44	24	20	5	2	3	5	3	2	4	3	1
90~94	1,969	631	1,338	33	8	25	10	3	7	3	1	2	2	1	1
95~99	842	193	649	5	4	1	-	-	-	1	1	-	1	1	-
100~	247	35	212	-	-	-	-	-	-	-	-	-	-	-	-
不詳	-	-	-	-	-	-	-	-	-	-	-	-	-	-	-

年齢（5歳階級）別（1/11）

（単位：人）

(01202)			<01300>			<01400>			(01401)			(01402)			(01403)			<01500>		
その他の結核			敗血症			ウイルス肝炎			B型ウイルス肝炎			C型ウイルス肝炎			その他の肝炎			ヒウイルス「HIV」不全病		
計	男	女	計	男	女	計	男	女	計	男	女	計	男	女	計	男	女	計	男	女
3	1	2	76	42	34	47	21	26	3	2	1	40	18	22	4	1	3	1	1	-
-	-	-	-	-	-	-	-	-	-	-	-	-	-	-	-	-	-	-	-	-
-	-	-	-	-	-	-	-	-	-	-	-	-	-	-	-	-	-	-	-	-
-	-	-	-	-	-	-	-	-	-	-	-	-	-	-	-	-	-	-	-	-
-	-	-	-	-	-	-	-	-	-	-	-	-	-	-	-	-	-	-	-	-
-	-	-	-	-	-	-	-	-	-	-	-	-	-	-	-	-	-	-	-	-
-	-	-	-	-	-	-	-	-	-	-	-	-	-	-	-	-	-	-	-	-
-	-	-	-	-	-	-	-	-	-	-	-	-	-	-	-	-	-	-	-	-
-	-	-	-	-	-	-	-	-	-	-	-	-	-	-	-	-	-	-	-	-
-	-	-	-	-	-	-	-	-	-	-	-	-	-	-	-	-	-	-	-	-
-	-	-	-	-	-	-	-	-	-	-	-	-	-	-	-	-	-	-	-	-
-	-	-	1	-	1	-	-	-	-	-	-	-	-	-	-	-	-	-	-	-
-	-	-	1	1	-	1	1	-	-	-	-	1	1	-	-	-	-	-	-	-
-	-	-	1	1	-	1	1	-	-	-	-	1	1	-	-	-	-	-	-	-
-	-	-	3	2	1	2	2	-	-	-	-	2	2	-	-	-	-	-	-	-
-	-	-	2	-	2	2	2	-	1	1	-	1	1	-	-	-	-	1	1	-
-	-	-	6	5	1	8	4	4	1	1	-	6	3	3	1	-	1	-	-	-
-	-	-	5	4	1	6	-	6	-	-	-	4	-	4	2	-	2	-	-	-
-	-	-	11	7	4	10	3	7	-	-	-	10	3	7	-	-	-	-	-	-
1	1	-	13	7	6	9	5	4	-	-	-	9	5	4	-	-	-	-	-	-
1	-	1	21	10	11	5	3	2	-	-	-	4	2	2	1	1	-	-	-	-
1	-	1	11	4	7	3	-	3	1	-	1	2	-	2	-	-	-	-	-	-
-	-	-	1	1	-	-	-	-	-	-	-	-	-	-	-	-	-	-	-	-
-	-	-	-	-	-	-	-	-	-	-	-	-	-	-	-	-	-	-	-	-
-	-	-	-	-	-	-	-	-	-	-	-	-	-	-	-	-	-	-	-	-

第17表つき (2/11)

分類番号	<01600>			[02000]			<02100>			(02101)			(02102)		
	計	男	女	計	男	女	計	男	女	計	男	女	計	男	女
区分	そ及 のび 他寄 の生 感虫 染虫 症症			新 生 物			悪 性 新 生 物			口頭 唇の 、悪 性 腔新 及生 び生 咽物			食 道 の 悪 性 新 生 物		
総数	49	26	23	3,159	1,904	1,255	3,067	1,856	1,211	56	36	20	70	53	17
0	-	-	-	1	1	-	1	1	-	-	-	-	-	-	-
1	-	-	-	-	-	-	-	-	-	-	-	-	-	-	-
2	-	-	-	-	-	-	-	-	-	-	-	-	-	-	-
3	-	-	-	-	-	-	-	-	-	-	-	-	-	-	-
4	-	-	-	-	-	-	-	-	-	-	-	-	-	-	-
0~4	-	-	-	1	1	-	1	1	-	-	-	-	-	-	-
5~9	1	1	-	2	1	1	-	-	-	-	-	-	-	-	-
10~14	-	-	-	2	2	-	1	1	-	-	-	-	-	-	-
15~19	-	-	-	3	3	-	3	3	-	-	-	-	-	-	-
20~24	-	-	-	-	-	-	-	-	-	-	-	-	-	-	-
25~29	-	-	-	5	3	2	5	3	2	-	-	-	-	-	-
30~34	-	-	-	5	2	3	5	2	3	-	-	-	-	-	-
35~39	-	-	-	11	10	1	10	10	-	-	-	-	-	-	-
40~44	-	-	-	20	11	9	20	11	9	1	1	-	-	-	-
45~49	-	-	-	26	11	15	26	11	15	-	-	-	-	-	-
50~54	-	-	-	63	38	25	61	38	23	1	1	-	2	2	-
55~59	1	-	1	109	66	43	107	66	41	4	4	-	3	2	1
60~64	1	-	1	212	139	73	208	138	70	3	2	1	7	7	-
65~69	2	-	2	339	252	87	334	247	87	7	6	1	13	11	2
70~74	7	4	3	398	282	116	390	280	110	12	7	5	11	9	2
75~79	3	1	2	465	298	167	453	288	165	5	3	2	11	10	1
80~84	17	12	5	582	347	235	566	337	229	6	5	1	11	7	4
85~89	8	6	2	547	297	250	528	287	241	10	6	4	8	3	5
90~94	6	-	6	278	104	174	265	100	165	4	1	3	4	2	2
95~99	3	2	1	77	32	45	72	29	43	2	-	2	-	-	-
100~	-	-	-	14	5	9	12	4	8	1	-	1	-	-	-
不詳	-	-	-	-	-	-	-	-	-	-	-	-	-	-	-

(単位:人)

(02103)			(02104)			(02105)			(02106)			(02107)			(02108)			(02109)		
胃 の 悪 性 新 生 物			結 腸 の 悪 性 新 生 物			直移悪 行部性 腸及新 S及新 状び生 結直生 腸の物			肝の 及悪 び性 肝新 内新 胆生 管物			胆その の悪 他性 うの新 及胆生 び道物			膵 の 悪 性 新 生 物			咽 頭 の 悪 性 新 生 物		
計	男	女	計	男	女	計	男	女	計	男	女	計	男	女	計	男	女	計	男	女
437	295	142	238	102	136	124	82	42	272	182	90	160	90	70	248	126	122	5	5	-
-	-	-	-	-	-	-	-	-	-	-	-	-	-	-	-	-	-	-	-	
-	-	-	-	-	-	-	-	-	-	-	-	-	-	-	-	-	-	-	-	
-	-	-	-	-	-	-	-	-	-	-	-	-	-	-	-	-	-	-	-	
-	-	-	-	-	-	-	-	-	-	-	-	-	-	-	-	-	-	-	-	
-	-	-	-	-	-	-	-	-	-	-	-	-	-	-	-	-	-	-	-	
-	-	-	-	-	-	-	-	-	-	-	-	-	-	-	-	-	-	-	-	
-	-	-	-	-	-	-	-	-	-	-	-	-	-	-	-	-	-	-	-	
-	-	-	-	-	-	-	-	-	-	-	-	-	-	-	-	-	-	-	-	
-	-	-	-	-	-	-	-	-	1	1	-	-	-	-	-	-	-	-	-	
-	-	-	-	-	-	-	-	-	-	-	-	-	-	-	1	-	1	-	-	
-	-	-	1	1	-	3	3	-	-	-	-	1	1	-	-	-	-	-	-	
-	-	-	3	2	1	1	1	-	1	1	-	1	-	1	-	-	-	-	-	
6	3	3	1	-	1	3	1	2	1	1	-	-	-	-	3	2	1	-	-	
7	5	2	4	3	1	6	3	3	9	8	1	2	1	1	3	3	-	-	-	
18	14	4	10	3	7	7	4	3	4	3	1	6	6	-	8	8	-	-	-	
31	22	9	20	11	9	7	6	1	17	14	3	7	6	1	14	11	3	-	-	
47	38	9	23	12	11	17	13	4	30	26	4	13	9	4	34	22	12	2	2	
55	45	10	25	14	11	18	13	5	43	35	8	17	9	8	31	21	10	-	-	
66	45	21	29	19	10	16	13	3	47	23	24	28	15	13	42	21	21	1	1	
80	57	23	41	12	29	18	11	7	54	35	19	31	20	11	57	23	34	-	-	
79	49	30	46	14	32	18	8	10	39	27	12	28	14	14	35	11	24	1	1	
36	12	24	23	6	17	8	5	3	22	7	15	20	7	13	17	4	13	1	1	
11	5	6	8	2	6	2	1	1	4	1	3	5	2	3	3	-	3	-	-	
1	-	1	4	3	1	-	-	-	-	-	-	1	-	1	-	-	-	-	-	
-	-	-	-	-	-	-	-	-	-	-	-	-	-	-	-	-	-	-	-	

第17表つづき (3/11)

分類番号	(02110)			(02111)			(02112)			(02113)			(02114)			(02115)		
	計	男	女	計	男	女	計	男	女	計	男	女	計	男	女	計	男	女
区分	気肺管の悪性気管支新生及び物			皮膚の悪性新生物			乳房の悪性新生物			子宮の悪性新生物			卵巣の悪性新生物			前悪性立腺生の物の		
総数	674	489	185	16	9	7	65	-	65	49	・	49	28	・	28	76	76	・
0	-	-	-	-	-	-	-	-	-	-	・	-	-	・	-	-	-	・
1	-	-	-	-	-	-	-	-	-	-	・	-	-	・	-	-	-	・
2	-	-	-	-	-	-	-	-	-	-	・	-	-	・	-	-	-	・
3	-	-	-	-	-	-	-	-	-	-	・	-	-	・	-	-	-	・
4	-	-	-	-	-	-	-	-	-	-	・	-	-	・	-	-	-	・
0~4	-	-	-	-	-	-	-	-	-	-	・	-	-	・	-	-	-	・
5~9	-	-	-	-	-	-	-	-	-	-	・	-	-	・	-	-	-	・
10~14	-	-	-	-	-	-	-	-	-	-	・	-	-	・	-	-	-	・
15~19	-	-	-	-	-	-	-	-	-	-	・	-	-	・	-	-	-	・
20~24	-	-	-	-	-	-	-	-	-	-	・	-	-	・	-	-	-	・
25~29	-	-	-	-	-	-	-	-	-	-	・	-	-	・	-	-	-	・
30~34	-	-	-	-	-	-	-	-	-	-	・	-	-	・	-	-	-	・
35~39	3	3	-	-	-	-	-	-	-	-	・	-	-	・	-	-	-	・
40~44	2	2	-	-	-	-	3	-	3	3	・	3	1	・	1	-	-	・
45~49	4	1	3	-	-	-	4	-	4	1	・	1	-	・	-	-	-	・
50~54	8	7	1	-	-	-	6	-	6	1	・	1	1	・	1	-	-	・
55~59	17	11	6	-	-	-	6	-	6	2	・	2	4	・	4	1	1	・
60~64	51	40	11	-	-	-	11	-	11	12	・	12	1	・	1	1	1	・
65~69	80	65	15	-	-	-	5	-	5	7	・	7	1	・	1	6	6	・
70~74	91	71	20	2	2	-	7	-	7	3	・	3	2	・	2	6	6	・
75~79	105	81	24	4	4	-	8	-	8	2	・	2	4	・	4	10	10	・
80~84	142	103	39	1	-	1	5	-	5	4	・	4	4	・	4	12	12	・
85~89	113	76	37	5	3	2	5	-	5	5	・	5	8	・	8	23	23	・
90~94	52	26	26	1	-	1	4	-	4	8	・	8	2	・	2	11	11	・
95~99	6	3	3	3	-	3	1	-	1	1	・	1	-	・	-	6	6	・
100~	-	-	-	-	-	-	-	-	-	-	・	-	-	・	-	-	-	・
不詳	-	-	-	-	-	-	-	-	-	-	・	-	-	・	-	-	-	・

(単位:人)

(02116)			(02117)			(02118)			(02119)			(02120)			(02121)			<02200>		
膀胱の悪性新生物			中枢神経系の物の			悪性リンパ腫			白血病			その他組織、造血リンパ及び悪性連新組織の物			その他新生物の			その他の新生物		
計	男	女	計	男	女	計	男	女	計	男	女	計	男	女	計	男	女	計	男	女
53	34	19	29	16	13	134	79	55	72	43	29	37	22	15	224	117	107	92	48	44
-	-	-	-	-	-	-	-	-	1	1	-	-	-	-	-	-	-	-	-	-
-	-	-	-	-	-	-	-	-	-	-	-	-	-	-	-	-	-	-	-	-
-	-	-	-	-	-	-	-	-	-	-	-	-	-	-	-	-	-	-	-	-
-	-	-	-	-	-	-	-	-	-	-	-	-	-	-	-	-	-	-	-	-
-	-	-	-	-	-	-	-	-	1	1	-	-	-	-	-	-	-	-	-	-
-	-	-	-	-	-	-	-	-	-	-	-	-	-	-	-	-	-	2	1	1
-	-	-	1	1	-	-	-	-	-	-	-	-	-	-	-	-	-	1	1	-
-	-	-	-	-	-	-	-	-	2	2	-	-	-	-	1	1	-	-	-	-
-	-	-	-	-	-	-	-	-	-	-	-	-	-	-	-	-	-	-	-	-
-	-	-	1	1	-	1	-	1	1	1	-	-	-	-	1	-	1	-	-	-
-	-	-	2	1	1	-	-	-	1	1	-	-	-	-	1	-	1	-	-	-
-	-	-	2	2	-	-	-	-	-	-	-	-	-	-	-	-	-	1	-	1
1	1	-	-	-	-	-	-	-	1	1	-	-	-	-	2	2	-	-	-	-
-	-	-	1	1	-	-	-	-	1	1	-	1	1	-	-	-	-	-	-	-
-	-	-	2	2	-	2	1	1	-	-	-	1	1	-	6	1	5	2	-	2
-	-	-	2	1	1	3	2	1	2	1	1	-	-	-	10	6	4	2	-	2
4	4	-	3	1	2	6	5	1	4	3	1	3	2	1	6	3	3	4	1	3
1	1	-	3	3	-	12	9	3	12	5	7	3	3	-	18	16	2	5	5	-
6	5	1	6	2	4	17	13	4	10	9	1	4	2	2	24	17	7	8	2	6
5	2	3	3	1	2	19	13	6	9	4	5	5	2	3	34	21	13	12	10	2
7	5	2	1	-	1	20	13	7	13	7	6	6	1	5	53	26	27	16	10	6
12	7	5	2	-	2	37	18	19	8	4	4	12	9	3	34	14	20	19	10	9
9	5	4	-	-	-	13	3	10	5	2	3	2	1	1	23	7	16	13	4	9
6	4	2	-	-	-	3	1	2	1	1	-	-	-	-	10	3	7	5	3	2
2	-	2	-	-	-	1	1	-	1	-	1	-	-	-	1	-	1	2	1	1
-	-	-	-	-	-	-	-	-	-	-	-	-	-	-	-	-	-	-	-	-

第17表つき (4/11)

分類番号	(02201)			(02202)			[03000]			<03100>			<03200>			[04000]		
	計	男	女	計	男	女	計	男	女	計	男	女	計	男	女	計	男	女
区分	中そ 枢の 神他 の 経新 系生 の物			中そ 枢の 神他 の 経新 系を 除生 く物			血疾機 液患構 及並 びびの 造に障 血免 器の の疫害			貧 血			そ造に の血免 他器疫 のの機 血疾構 液患の 及並障 びび害			内代 分 泌謝 、 栄疾 養疾 及 び患		
総数	22	7	15	70	41	29	34	10	24	17	3	14	17	7	10	188	92	96
0	-	-	-	-	-	-	-	-	-	-	-	-	-	-	-	-	-	-
1	-	-	-	-	-	-	-	-	-	-	-	-	-	-	-	-	-	-
2	-	-	-	-	-	-	-	-	-	-	-	-	-	-	-	-	-	-
3	-	-	-	-	-	-	-	-	-	-	-	-	-	-	-	-	-	-
4	-	-	-	-	-	-	-	-	-	-	-	-	-	-	-	-	-	-
0~4	-	-	-	-	-	-	-	-	-	-	-	-	-	-	-	-	-	-
5~9	1	-	1	1	1	-	-	-	-	-	-	-	-	-	-	1	1	-
10~14	1	1	-	-	-	-	-	-	-	-	-	-	-	-	-	-	-	-
15~19	-	-	-	-	-	-	-	-	-	-	-	-	-	-	-	-	-	-
20~24	-	-	-	-	-	-	1	1	-	-	-	-	1	1	-	-	-	-
25~29	-	-	-	-	-	-	-	-	-	-	-	-	-	-	-	-	-	-
30~34	-	-	-	-	-	-	-	-	-	-	-	-	-	-	-	1	1	-
35~39	1	-	1	-	-	-	-	-	-	-	-	-	-	-	-	-	-	-
40~44	-	-	-	-	-	-	-	-	-	-	-	-	-	-	-	4	3	1
45~49	-	-	-	-	-	-	-	-	-	-	-	-	-	-	-	2	2	-
50~54	-	-	-	2	-	2	-	-	-	-	-	-	-	-	-	-	-	-
55~59	1	-	1	1	-	1	-	-	-	-	-	-	-	-	-	3	3	-
60~64	2	-	2	2	1	1	2	-	2	1	-	1	1	-	1	5	4	1
65~69	-	-	-	5	5	-	2	1	1	1	1	-	1	-	1	16	11	5
70~74	2	-	2	6	2	4	2	1	1	1	1	-	1	-	1	13	10	3
75~79	5	3	2	7	7	-	7	2	5	4	1	3	3	1	2	15	11	4
80~84	3	1	2	13	9	4	9	3	6	3	-	3	6	3	3	31	17	14
85~89	2	1	1	17	9	8	5	2	3	1	-	1	4	2	2	44	17	27
90~94	2	1	1	11	3	8	2	-	2	2	-	2	-	-	-	37	9	28
95~99	1	-	1	4	3	1	3	-	3	3	-	3	-	-	-	12	2	10
100~	1	-	1	1	1	-	1	-	1	1	-	1	-	-	-	4	1	3
不詳	-	-	-	-	-	-	-	-	-	-	-	-	-	-	-	-	-	-

(単位:人)

<04100>			<04200>			[05000]			<05100>			<05200>			[06000]			<06100>		
糖 尿 病			その 養 他 の び 内 代 分 泌 疾 、 患			精 行 動 神 の 及 障 害			血 細 管 不 明 の 痴 呆			そ 行 の 他 動 の 精 神 障 及 び 害			神 経 系 の 疾 患			髄 膜 炎		
計	男	女	計	男	女	計	男	女	計	男	女	計	男	女	計	男	女	計	男	女
116	60	56	72	32	40	73	31	42	65	24	41	8	7	1	268	121	147	2	1	1
-	-	-	-	-	-	-	-	-	-	-	-	-	-	-	-	-	-	-	-	-
-	-	-	-	-	-	-	-	-	-	-	-	-	-	-	-	-	-	-	-	-
-	-	-	-	-	-	-	-	-	-	-	-	-	-	-	1	-	1	-	-	-
-	-	-	-	-	-	-	-	-	-	-	-	-	-	-	-	-	-	-	-	-
-	-	-	-	-	-	-	-	-	-	-	-	-	-	-	1	-	1	-	-	-
-	-	-	1	1	-	-	-	-	-	-	-	-	-	-	2	2	-	-	-	-
-	-	-	-	-	-	-	-	-	-	-	-	-	-	-	1	-	1	-	-	-
-	-	-	-	-	-	-	-	-	-	-	-	-	-	-	1	1	-	-	-	-
-	-	-	-	-	-	-	-	-	-	-	-	-	-	-	-	-	-	-	-	-
-	-	-	-	-	-	-	-	-	-	-	-	-	-	-	1	-	1	-	-	-
1	1	-	-	-	-	1	1	-	-	-	-	1	1	-	2	1	1	-	-	-
-	-	-	-	-	-	-	-	-	-	-	-	-	-	-	1	-	1	-	-	-
3	3	-	1	-	1	1	1	-	-	-	-	1	1	-	1	1	-	-	-	-
1	1	-	1	1	-	-	-	-	-	-	-	-	-	-	-	-	-	-	-	-
-	-	-	-	-	-	1	1	-	-	-	-	1	1	-	1	1	-	-	-	-
2	2	-	1	1	-	-	-	-	-	-	-	-	-	-	3	3	-	-	-	-
4	4	-	1	-	1	-	-	-	-	-	-	-	-	-	8	4	4	-	-	-
10	7	3	6	4	2	3	2	1	3	2	1	-	-	-	12	9	3	-	-	-
9	8	1	4	2	2	2	1	1	1	1	-	1	-	1	11	9	2	-	-	-
10	8	2	5	3	2	5	2	3	5	2	3	-	-	-	24	11	13	1	1	-
21	10	11	10	7	3	10	6	4	7	3	4	3	3	-	58	28	30	-	-	-
28	11	17	16	6	10	22	11	11	22	11	11	-	-	-	57	28	29	1	-	1
20	3	17	17	6	11	14	4	10	14	4	10	-	-	-	56	22	34	-	-	-
6	1	5	6	1	5	9	2	7	8	1	7	1	1	-	23	1	22	-	-	-
1	1	-	3	-	3	5	-	5	5	-	5	-	-	-	5	-	5	-	-	-
-	-	-	-	-	-	-	-	-	-	-	-	-	-	-	-	-	-	-	-	-

第17表つき (5/11)

分類番号	<06200>			<06300>			<06400>			<06500>			[07000]			[08000]		
	計	男	女	計	男	女	計	男	女	計	男	女	計	男	女	計	男	女
区分	脊及 髄び 性関 筋連 萎症 縮候 症群			パ ー キン ン ソ ン 病			ア ル ツ ハ イ マ ー 病			そ神 経 の系 の 他 疾 の患			目の 及 び 疾 付 属 器患			耳の 及 び 乳疾 様 突 起患		
総数	14	8	6	79	41	38	112	36	76	61	35	26	-	-	-	-	-	-
0	-	-	-	-	-	-	-	-	-	-	-	-	-	-	-	-	-	-
1	-	-	-	-	-	-	-	-	-	-	-	-	-	-	-	-	-	-
2	-	-	-	-	-	-	-	-	-	-	-	-	-	-	-	-	-	-
3	-	-	-	-	-	-	-	-	-	1	-	1	-	-	-	-	-	-
4	-	-	-	-	-	-	-	-	-	-	-	-	-	-	-	-	-	-
0~4	-	-	-	-	-	-	-	-	-	1	-	1	-	-	-	-	-	-
5~9	-	-	-	-	-	-	-	-	-	2	2	-	-	-	-	-	-	-
10~14	-	-	-	-	-	-	-	-	-	1	-	1	-	-	-	-	-	-
15~19	-	-	-	-	-	-	-	-	-	1	1	-	-	-	-	-	-	-
20~24	-	-	-	-	-	-	-	-	-	-	-	-	-	-	-	-	-	-
25~29	-	-	-	-	-	-	-	-	-	1	-	1	-	-	-	-	-	-
30~34	1	-	1	-	-	-	-	-	-	1	1	-	-	-	-	-	-	-
35~39	-	-	-	-	-	-	-	-	-	1	-	1	-	-	-	-	-	-
40~44	-	-	-	-	-	-	-	-	-	1	1	-	-	-	-	-	-	-
45~49	-	-	-	-	-	-	-	-	-	-	-	-	-	-	-	-	-	-
50~54	-	-	-	-	-	-	-	-	-	1	1	-	-	-	-	-	-	-
55~59	-	-	-	1	1	-	1	1	-	1	1	-	-	-	-	-	-	-
60~64	-	-	-	-	-	-	1	-	1	7	4	3	-	-	-	-	-	-
65~69	-	-	-	5	3	2	2	2	-	5	4	1	-	-	-	-	-	-
70~74	4	3	1	3	3	-	-	-	-	4	3	1	-	-	-	-	-	-
75~79	2	1	1	11	3	8	3	2	1	7	4	3	-	-	-	-	-	-
80~84	5	4	1	20	12	8	23	7	16	10	5	5	-	-	-	-	-	-
85~89	2	-	2	24	13	11	21	8	13	9	7	2	-	-	-	-	-	-
90~94	-	-	-	12	6	6	37	15	22	7	1	6	-	-	-	-	-	-
95~99	-	-	-	2	-	2	20	1	19	1	-	1	-	-	-	-	-	-
100~	-	-	-	1	-	1	4	-	4	-	-	-	-	-	-	-	-	-
不詳	-	-	-	-	-	-	-	-	-	-	-	-	-	-	-	-	-	-

(単位:人)

[09000]			<09100>			(09101)			(09102)			<09200>			(09201)		
循環器系の疾患			高血圧性疾患			高血圧性心腎疾患			高血圧性疾患			心性疾患(除高く血圧)			慢性リウマチ性疾患		
計	男	女	計	男	女	計	男	女	計	男	女	計	男	女	計	男	女
3,203	1,496	1,707	62	23	39	28	10	18	34	13	21	2,073	957	1,116	19	5	14
-	-	-	-	-	-	-	-	-	-	-	-	-	-	-	-	-	
-	-	-	-	-	-	-	-	-	-	-	-	-	-	-	-	-	
-	-	-	-	-	-	-	-	-	-	-	-	-	-	-	-	-	
-	-	-	-	-	-	-	-	-	-	-	-	-	-	-	-	-	
-	-	-	-	-	-	-	-	-	-	-	-	-	-	-	-	-	
-	-	-	-	-	-	-	-	-	-	-	-	-	-	-	-	-	
-	-	-	-	-	-	-	-	-	-	-	-	-	-	-	-	-	
-	-	-	-	-	-	-	-	-	-	-	-	-	-	-	-	-	
3	3	-	-	-	-	-	-	-	-	-	-	3	3	-	-	-	
1	-	1	-	-	-	-	-	-	-	-	-	1	-	1	-	-	
10	9	1	-	-	-	-	-	-	-	-	-	8	7	1	-	-	
9	8	1	-	-	-	-	-	-	-	-	-	5	5	-	-	-	
14	8	6	-	-	-	-	-	-	-	-	-	9	6	3	-	-	
23	14	9	-	-	-	-	-	-	-	-	-	17	11	6	-	-	
35	27	8	1	1	-	-	-	-	1	1	-	25	20	5	-	-	
53	40	13	1	1	-	-	-	-	1	1	-	36	26	10	-	-	
105	69	36	-	-	-	-	-	-	-	-	-	74	49	25	1	-	
181	136	45	2	1	1	1	1	-	1	-	1	120	91	29	-	-	
205	135	70	2	1	1	1	-	1	1	1	-	131	90	41	1	1	
318	192	126	3	2	1	2	2	-	1	-	1	213	121	92	1	-	
559	303	256	9	8	1	5	4	1	4	4	-	354	180	174	3	1	
723	300	423	12	2	10	6	-	6	6	2	4	470	195	275	5	2	
648	182	466	20	6	14	8	2	6	12	4	8	396	107	289	6	1	
254	60	194	10	1	9	5	1	4	5	-	5	164	39	125	2	-	
62	10	52	2	-	2	-	-	-	2	-	2	47	7	40	-	-	
-	-	-	-	-	-	-	-	-	-	-	-	-	-	-	-	-	

第17表つき (6/11)

分類番号	(09202)			(09203)			(09204)			(09205)			(09206)			(09207)		
	計	男	女	計	男	女	計	男	女	計	男	女	計	男	女	計	男	女
区分	急性心筋梗塞			虚血性心疾患の患者			慢性心非リウマチ性疾患			心筋症			不伝導脈障及び害			心不全		
総数	309	150	159	179	94	85	117	40	77	19	8	11	735	403	332	669	245	424
0	-	-	-	-	-	-	-	-	-	-	-	-	-	-	-	-	-	-
1	-	-	-	-	-	-	-	-	-	-	-	-	-	-	-	-	-	-
2	-	-	-	-	-	-	-	-	-	-	-	-	-	-	-	-	-	-
3	-	-	-	-	-	-	-	-	-	-	-	-	-	-	-	-	-	-
4	-	-	-	-	-	-	-	-	-	-	-	-	-	-	-	-	-	-
0~4	-	-	-	-	-	-	-	-	-	-	-	-	-	-	-	-	-	-
5~9	-	-	-	-	-	-	-	-	-	-	-	-	-	-	-	-	-	-
10~14	-	-	-	-	-	-	-	-	-	-	-	-	-	-	-	-	-	-
15~19	-	-	-	-	-	-	-	-	-	-	-	-	-	-	-	-	-	-
20~24	-	-	-	-	-	-	-	-	-	-	-	-	3	3	-	-	-	-
25~29	-	-	-	-	-	-	-	-	-	-	-	-	-	-	-	1	-	1
30~34	-	-	-	2	2	-	-	-	-	-	-	-	4	3	1	2	2	-
35~39	3	3	-	-	-	-	-	-	-	-	-	-	2	2	-	-	-	-
40~44	1	1	-	1	-	1	1	1	-	-	-	-	5	3	2	1	1	-
45~49	3	3	-	1	1	-	-	-	-	1	1	-	11	5	6	1	1	-
50~54	4	3	1	2	1	1	-	-	-	1	1	-	15	13	2	2	1	1
55~59	5	3	2	1	1	-	-	-	-	-	-	-	23	18	5	6	3	3
60~64	14	10	4	3	3	-	2	1	1	3	3	-	40	27	13	9	4	5
65~69	21	19	2	9	6	3	3	1	2	1	-	1	66	50	16	16	14	2
70~74	21	14	7	14	9	5	7	4	3	-	-	-	53	42	11	35	20	15
75~79	37	23	14	21	11	10	6	3	3	3	2	1	80	48	32	62	32	30
80~84	57	31	26	36	23	13	18	5	13	1	-	1	134	74	60	100	44	56
85~89	75	28	47	45	25	20	38	16	22	5	1	4	129	61	68	168	59	109
90~94	45	8	37	27	10	17	32	5	27	3	-	3	117	37	80	162	45	117
95~99	20	2	18	14	2	12	7	3	4	-	-	-	40	16	24	80	16	64
100~	3	2	1	3	-	3	3	1	2	1	-	1	13	1	12	24	3	21
不詳	-	-	-	-	-	-	-	-	-	-	-	-	-	-	-	-	-	-

(単位:人)

(09208)			<09300>			(09301)			(09302)			(09303)			(09304)			<09400>		
その他の心疾患			脳血管疾患			くも膜下出血			脳内出血			脳梗塞			その他脳の疾患			大及動脈解離		
計	男	女	計	男	女	計	男	女	計	男	女	計	男	女	計	男	女	計	男	女
26	12	14	925	448	477	93	31	62	232	135	97	588	276	312	12	6	6	103	55	48
-	-	-	-	-	-	-	-	-	-	-	-	-	-	-	-	-	-	-	-	
-	-	-	-	-	-	-	-	-	-	-	-	-	-	-	-	-	-	-	-	
-	-	-	-	-	-	-	-	-	-	-	-	-	-	-	-	-	-	-	-	
-	-	-	-	-	-	-	-	-	-	-	-	-	-	-	-	-	-	-	-	
-	-	-	-	-	-	-	-	-	-	-	-	-	-	-	-	-	-	-	-	
-	-	-	-	-	-	-	-	-	-	-	-	-	-	-	-	-	-	-	-	
-	-	-	-	-	-	-	-	-	-	-	-	-	-	-	-	-	-	-	-	
-	-	-	-	-	-	-	-	-	-	-	-	-	-	-	-	-	-	-	-	
-	-	-	-	-	-	-	-	-	-	-	-	-	-	-	-	-	-	-	-	
-	-	-	-	-	-	-	-	-	-	-	-	-	-	-	-	-	-	-	-	
-	-	-	-	-	-	-	-	-	-	-	-	-	-	-	-	-	-	-	-	
-	-	-	1	1	-	-	-	-	-	-	1	1	-	-	-	-	1	1	-	
-	-	-	3	3	-	2	2	-	1	1	-	-	-	-	-	-	-	-	-	
-	-	-	4	2	2	2	1	1	1	1	-	1	-	1	-	-	-	-	-	
-	-	-	3	1	2	1	-	1	1	1	-	1	-	1	-	-	3	2	1	
1	1	-	6	4	2	3	1	2	2	2	-	1	1	-	-	-	1	1	-	
1	1	-	13	12	1	4	3	1	6	6	-	3	3	-	-	-	3	1	2	
2	1	1	27	17	10	7	2	5	13	9	4	7	6	1	-	-	3	3	-	
4	1	3	44	32	12	11	6	5	13	10	3	20	16	4	-	-	12	9	3	
-	-	-	65	41	24	9	4	5	24	14	10	30	22	8	2	1	1	4	3	
3	2	1	94	63	31	10	3	7	29	20	9	54	39	15	1	1	-	6	5	
5	2	3	175	104	71	10	4	6	65	39	26	99	61	38	1	-	1	18	10	
5	3	2	206	88	118	16	3	13	47	22	25	140	61	79	3	2	1	27	14	
4	1	3	208	62	146	14	2	12	24	10	14	167	49	118	3	1	2	16	5	
1	-	1	63	15	48	3	-	3	6	-	6	52	14	38	2	1	1	9	5	
-	-	-	13	3	10	1	-	1	-	-	-	12	3	9	-	-	-	-	-	
-	-	-	-	-	-	-	-	-	-	-	-	-	-	-	-	-	-	-	-	

第17表つき (7/11)

分類番号	<09500>			[10000]			<10100>			<10200>			<10300>			<10400>		
	そ器 の系 他の の疾 循環 環患			呼 吸 器 系 の 疾 患			イ ン フ ル エ ン ザ			肺 炎			急 性 気 管 支 炎			慢肺 性 閉疾 塞 性患		
区分	計	男	女	計	男	女	計	男	女	計	男	女	計	男	女	計	男	女
総数	40	13	27	2,034	1,091	943	7	5	2	839	437	402	8	2	6	163	127	36
0	-	-	-	2	2	-	-	-	-	2	2	-	-	-	-	-	-	-
1	-	-	-	1	1	-	1	1	-	-	-	-	-	-	-	-	-	-
2	-	-	-	-	-	-	-	-	-	-	-	-	-	-	-	-	-	-
3	-	-	-	-	-	-	-	-	-	-	-	-	-	-	-	-	-	-
4	-	-	-	-	-	-	-	-	-	-	-	-	-	-	-	-	-	-
0~4	-	-	-	3	3	-	1	1	-	2	2	-	-	-	-	-	-	-
5~9	-	-	-	-	-	-	-	-	-	-	-	-	-	-	-	-	-	-
10~14	-	-	-	-	-	-	-	-	-	-	-	-	-	-	-	-	-	-
15~19	-	-	-	-	-	-	-	-	-	-	-	-	-	-	-	-	-	-
20~24	-	-	-	-	-	-	-	-	-	-	-	-	-	-	-	-	-	-
25~29	-	-	-	-	-	-	-	-	-	-	-	-	-	-	-	-	-	-
30~34	-	-	-	-	-	-	-	-	-	-	-	-	-	-	-	-	-	-
35~39	1	-	1	2	2	-	-	-	-	2	2	-	-	-	-	-	-	-
40~44	1	-	1	1	-	1	-	-	-	1	-	1	-	-	-	-	-	-
45~49	-	-	-	3	1	2	-	-	-	2	-	2	-	-	-	-	-	-
50~54	2	1	1	6	5	1	-	-	-	3	3	-	-	-	-	-	-	-
55~59	-	-	-	11	8	3	-	-	-	4	2	2	-	-	-	1	1	-
60~64	1	-	1	31	19	12	1	1	-	11	7	4	-	-	-	1	1	-
65~69	3	3	-	59	44	15	-	-	-	27	18	9	-	-	-	5	5	-
70~74	3	2	1	109	78	31	-	-	-	45	32	13	-	-	-	11	10	1
75~79	2	1	1	184	132	52	1	1	-	74	52	22	-	-	-	22	19	3
80~84	3	3	-	377	256	121	1	1	-	169	107	62	-	-	-	38	33	5
85~89	8	1	7	547	300	247	1	-	1	227	122	105	3	2	1	43	33	10
90~94	8	2	6	439	181	258	1	1	-	162	60	102	2	-	2	30	19	11
95~99	8	-	8	209	48	161	1	-	1	87	22	65	3	-	3	11	6	5
100~	-	-	-	53	14	39	-	-	-	23	8	15	-	-	-	1	-	1
不詳	-	-	-	-	-	-	-	-	-	-	-	-	-	-	-	-	-	-

(単位:人)

<10500>			<10600>			[11000]			<11100>			<11200>			<11300>			(11301)					
喘息			器系の他の呼吸器疾患			消化器系の疾患			胃十二指腸及び消化器疾患			へ腸ルニ閉ア及び塞			肝疾患			肝臓硬変(アルコール除く)					
計	男	女	計	男	女	計	男	女	計	男	女	計	男	女	計	男	女	計	男	女	計	男	女
18	3	15	999	517	482	454	227	227	28	15	13	64	26	38	145	81	64	80	39	41			
-	-	-	-	-	-	-	-	-	-	-	-	-	-	-	-	-	-	-	-	-	-	-	
-	-	-	-	-	-	1	1	-	-	-	-	-	-	-	-	-	-	-	-	-	-	-	
-	-	-	-	-	-	-	-	-	-	-	-	-	-	-	-	-	-	-	-	-	-	-	
-	-	-	-	-	-	-	-	-	-	-	-	-	-	-	-	-	-	-	-	-	-	-	
-	-	-	-	-	-	1	1	-	-	-	-	-	-	-	-	-	-	-	-	-	-	-	
-	-	-	-	-	-	-	-	-	-	-	-	-	-	-	-	-	-	-	-	-	-	-	
-	-	-	-	-	-	-	-	-	-	-	-	-	-	-	-	-	-	-	-	-	-	-	
-	-	-	-	-	-	2	1	1	-	-	-	-	-	-	-	-	-	-	-	-	-	-	
-	-	-	-	-	-	1	1	-	-	-	-	-	-	1	1	-	-	-	-	-	-	-	
-	-	-	-	-	-	1	-	1	-	-	-	-	-	1	-	1	-	-	-	-	-	-	
-	-	-	1	1	-	3	2	1	-	-	-	-	-	2	1	1	2	1	1	2	1	1	
-	-	-	3	2	1	12	10	2	-	-	-	-	-	9	9	-	3	3	-	-	-	-	
-	-	-	6	5	1	16	15	1	1	1	-	-	-	8	8	-	4	4	-	-	-	-	
1	-	1	17	10	7	15	10	5	2	2	-	1	-	1	8	5	3	4	3	1	1	1	
-	-	-	27	21	6	33	26	7	4	4	-	3	2	1	16	12	4	7	3	4	4	4	
-	-	-	53	36	17	39	27	12	2	1	1	4	3	1	20	13	7	12	8	4	4	4	
2	-	2	85	60	25	51	33	18	3	3	-	5	3	2	17	12	5	10	8	2	2	2	
2	-	2	167	115	52	95	41	54	5	1	4	11	5	6	31	11	20	23	7	16	16	16	
6	2	4	267	141	126	96	40	56	5	2	3	22	8	14	21	7	14	9	1	8	8	8	
3	1	2	241	100	141	61	16	45	2	1	1	12	4	8	7	2	5	3	1	2	2	2	
4	-	4	103	20	83	22	4	18	4	-	4	5	1	4	4	-	4	3	-	3	3	3	
-	-	-	29	6	23	6	-	6	-	-	-	1	-	1	-	-	-	-	-	-	-	-	
-	-	-	-	-	-	-	-	-	-	-	-	-	-	-	-	-	-	-	-	-	-	-	

第17表つき (8/11)

分類番号	(11302)			<11400>			[12000]			[13000]			[14000]			<14100>		
	計	男	女	計	男	女	計	男	女	計	男	女	計	男	女	計	男	女
区分	その他の肝疾患			消化器系の他の疾患			皮膚組織及び皮膚疾患			筋骨結合組織系の疾患			尿路性器系の疾患			糸球細尿管疾患及び腎疾患		
総数	65	42	23	217	105	112	20	9	11	64	17	47	352	134	218	58	24	34
0	-	-	-	-	-	-	-	-	-	-	-	-	-	-	-	-	-	-
1	-	-	-	1	1	-	-	-	-	-	-	-	-	-	-	-	-	-
2	-	-	-	-	-	-	-	-	-	-	-	-	-	-	-	-	-	-
3	-	-	-	-	-	-	-	-	-	-	-	-	-	-	-	-	-	-
4	-	-	-	-	-	-	-	-	-	-	-	-	-	-	-	-	-	-
0~4	-	-	-	1	1	-	-	-	-	-	-	-	-	-	-	-	-	-
5~9	-	-	-	-	-	-	-	-	-	-	-	-	-	-	-	-	-	-
10~14	-	-	-	-	-	-	-	-	-	-	-	-	-	-	-	-	-	-
15~19	-	-	-	-	-	-	-	-	-	-	-	-	-	-	-	-	-	-
20~24	-	-	-	-	-	-	-	-	-	-	-	-	-	-	-	-	-	-
25~29	-	-	-	-	-	-	-	-	-	-	-	-	-	-	-	-	-	-
30~34	-	-	-	2	1	1	-	-	-	-	-	-	-	-	-	-	-	-
35~39	1	1	-	-	-	-	-	-	-	-	-	-	1	-	1	-	-	-
40~44	1	-	1	-	-	-	-	-	-	-	-	-	1	1	-	-	-	-
45~49	-	-	-	1	1	-	-	-	-	1	-	1	2	1	1	1	1	-
50~54	6	6	-	3	1	2	-	-	-	-	-	-	2	2	-	-	-	-
55~59	4	4	-	7	6	1	-	-	-	1	-	1	1	-	1	-	-	-
60~64	4	2	2	4	3	1	3	2	1	2	2	-	9	4	5	1	1	-
65~69	9	9	-	10	8	2	-	-	-	8	2	6	10	8	2	-	-	-
70~74	8	5	3	13	10	3	-	-	-	3	1	2	21	9	12	4	1	3
75~79	7	4	3	26	15	11	1	-	1	10	4	6	34	16	18	10	4	6
80~84	8	4	4	48	24	24	6	3	3	15	3	12	75	29	46	15	5	10
85~89	12	6	6	48	23	25	4	1	3	15	4	11	86	37	49	15	7	8
90~94	4	1	3	40	9	31	2	1	1	7	-	7	70	20	50	7	4	3
95~99	1	-	1	9	3	6	3	2	1	2	1	1	37	7	30	5	1	4
100~	-	-	-	5	-	5	1	-	1	-	-	-	3	-	3	-	-	-
不詳	-	-	-	-	-	-	-	-	-	-	-	-	-	-	-	-	-	-

(単位:人)

<14200>			(14201)			(14202)			(14203)			<14300>			[15000]			[16000]		
腎不全全			急性腎不全			慢性腎不全			詳細不明の腎不全			その他の尿路系疾患			妊娠、分娩および			周産期に病発生態		
計	男	女	計	男	女	計	男	女	計	男	女	計	男	女	計	男	女	計	男	女
243	90	153	51	17	34	155	60	95	37	13	24	51	20	31	-	.	-	3	3	-
-	-	-	-	-	-	-	-	-	-	-	-	-	-	-	-	.	-	3	3	-
-	-	-	-	-	-	-	-	-	-	-	-	-	-	-	-	.	-	-	-	-
-	-	-	-	-	-	-	-	-	-	-	-	-	-	-	-	.	-	-	-	-
-	-	-	-	-	-	-	-	-	-	-	-	-	-	-	-	.	-	-	-	-
-	-	-	-	-	-	-	-	-	-	-	-	-	-	-	-	.	-	3	3	-
-	-	-	-	-	-	-	-	-	-	-	-	-	-	-	-	.	-	-	-	-
-	-	-	-	-	-	-	-	-	-	-	-	-	-	-	-	.	-	-	-	-
-	-	-	-	-	-	-	-	-	-	-	-	-	-	-	-	.	-	-	-	-
-	-	-	-	-	-	-	-	-	-	-	-	-	-	-	-	.	-	-	-	-
1	-	1	1	-	1	-	-	-	-	-	-	-	-	-	-	.	-	-	-	-
1	1	-	1	1	-	-	-	-	-	-	-	-	-	-	-	.	-	-	-	-
1	-	1	-	-	-	1	-	1	-	-	-	-	-	-	-	.	-	-	-	-
1	1	-	-	-	-	1	1	-	-	-	-	1	1	-	-	.	-	-	-	-
-	-	-	-	-	-	-	-	-	-	-	-	1	-	1	-	.	-	-	-	-
8	3	5	-	-	-	6	2	4	2	1	1	-	-	-	-	.	-	-	-	-
9	7	2	1	1	-	7	6	1	1	-	1	1	1	-	-	.	-	-	-	-
15	7	8	3	2	1	10	5	5	2	-	2	2	1	1	-	.	-	-	-	-
19	8	11	3	2	1	13	3	10	3	3	-	5	4	1	-	.	-	-	-	-
49	19	30	10	5	5	34	14	20	5	-	5	11	5	6	-	.	-	-	-	-
60	27	33	13	3	10	38	19	19	9	5	4	11	3	8	-	.	-	-	-	-
50	12	38	10	2	8	32	7	25	8	3	5	13	4	9	-	.	-	-	-	-
26	5	21	8	1	7	12	3	9	6	1	5	6	1	5	-	.	-	-	-	-
3	-	3	1	-	1	1	-	1	1	-	1	-	-	-	-	.	-	-	-	-
-	-	-	-	-	-	-	-	-	-	-	-	-	-	-	-	.	-	-	-	-

第17表つづき (9/11)

分類番号	<16100>			<16200>			<16300>			<16400>			<16500>			<16600>		
	計	男	女	計	男	女	計	男	女	計	男	女	計	男	女	計	男	女
区分	妊関 連 娠 す 期 る 間 障 に害			出 産 外 傷			周な心 産呼血 期吸 に障管 特害障 異及 的び害			周な 産 期感 に 特染 異 的症			胎性障 児及 及 び 新 生 児 の 出 血 液 障 害			そ発 の生 他 の し た 周 産 期 に 態		
総数	-	-	-	1	1	-	2	2	-	-	-	-	-	-	-	-	-	-
0	-	-	-	1	1	-	2	2	-	-	-	-	-	-	-	-	-	-
1	-	-	-	-	-	-	-	-	-	-	-	-	-	-	-	-	-	-
2	-	-	-	-	-	-	-	-	-	-	-	-	-	-	-	-	-	-
3	-	-	-	-	-	-	-	-	-	-	-	-	-	-	-	-	-	-
4	-	-	-	-	-	-	-	-	-	-	-	-	-	-	-	-	-	-
0~4	-	-	-	1	1	-	2	2	-	-	-	-	-	-	-	-	-	-
5~9	-	-	-	-	-	-	-	-	-	-	-	-	-	-	-	-	-	-
10~14	-	-	-	-	-	-	-	-	-	-	-	-	-	-	-	-	-	-
15~19	-	-	-	-	-	-	-	-	-	-	-	-	-	-	-	-	-	-
20~24	-	-	-	-	-	-	-	-	-	-	-	-	-	-	-	-	-	-
25~29	-	-	-	-	-	-	-	-	-	-	-	-	-	-	-	-	-	-
30~34	-	-	-	-	-	-	-	-	-	-	-	-	-	-	-	-	-	-
35~39	-	-	-	-	-	-	-	-	-	-	-	-	-	-	-	-	-	-
40~44	-	-	-	-	-	-	-	-	-	-	-	-	-	-	-	-	-	-
45~49	-	-	-	-	-	-	-	-	-	-	-	-	-	-	-	-	-	-
50~54	-	-	-	-	-	-	-	-	-	-	-	-	-	-	-	-	-	-
55~59	-	-	-	-	-	-	-	-	-	-	-	-	-	-	-	-	-	-
60~64	-	-	-	-	-	-	-	-	-	-	-	-	-	-	-	-	-	-
65~69	-	-	-	-	-	-	-	-	-	-	-	-	-	-	-	-	-	-
70~74	-	-	-	-	-	-	-	-	-	-	-	-	-	-	-	-	-	-
75~79	-	-	-	-	-	-	-	-	-	-	-	-	-	-	-	-	-	-
80~84	-	-	-	-	-	-	-	-	-	-	-	-	-	-	-	-	-	-
85~89	-	-	-	-	-	-	-	-	-	-	-	-	-	-	-	-	-	-
90~94	-	-	-	-	-	-	-	-	-	-	-	-	-	-	-	-	-	-
95~99	-	-	-	-	-	-	-	-	-	-	-	-	-	-	-	-	-	-
100~	-	-	-	-	-	-	-	-	-	-	-	-	-	-	-	-	-	-
不詳	-	-	-	-	-	-	-	-	-	-	-	-	-	-	-	-	-	-

(単位:人)

[17000]			<17100>			<17200>			(17201)			(17202)			<17300>			<17400>		
先及 天び 奇染 形色 、体 変異 形常			神 経 系 の 先 天 奇 形			循先 環天 器 系 奇 の 形			心 臓 の 先 天 奇 形			その 他 の 先 天 循 環 器 系 形			消 化 器 系 の 先 天 奇 形			そ 及 の 他 の 先 天 変 異 奇 形		
計	男	女	計	男	女	計	男	女	計	男	女	計	男	女	計	男	女	計	男	女
17	6	11	2	1	1	8	3	5	7	3	4	1	-	1	1	-	1	6	2	4
4	-	4	1	-	1	1	-	1	1	-	1	-	-	-	-	-	-	2	-	2
-	-	-	-	-	-	-	-	-	-	-	-	-	-	-	-	-	-	-	-	-
-	-	-	-	-	-	-	-	-	-	-	-	-	-	-	-	-	-	-	-	-
-	-	-	-	-	-	-	-	-	-	-	-	-	-	-	-	-	-	-	-	-
4	-	4	1	-	1	1	-	1	1	-	1	-	-	-	-	-	-	2	-	2
-	-	-	-	-	-	-	-	-	-	-	-	-	-	-	-	-	-	-	-	-
-	-	-	-	-	-	-	-	-	-	-	-	-	-	-	-	-	-	-	-	-
1	1	-	-	-	-	1	1	-	1	1	-	-	-	-	-	-	-	-	-	-
1	1	-	-	-	-	1	1	-	1	1	-	-	-	-	-	-	-	-	-	-
-	-	-	-	-	-	-	-	-	-	-	-	-	-	-	-	-	-	-	-	-
1	-	1	-	-	-	-	-	-	-	-	-	-	-	-	-	-	-	1	-	1
-	-	-	-	-	-	-	-	-	-	-	-	-	-	-	-	-	-	-	-	-
1	1	-	-	-	-	1	1	-	1	1	-	-	-	-	-	-	-	-	-	-
-	-	-	-	-	-	-	-	-	-	-	-	-	-	-	-	-	-	-	-	-
-	-	-	-	-	-	-	-	-	-	-	-	-	-	-	-	-	-	-	-	-
1	-	1	-	-	-	1	-	1	1	-	1	-	-	-	-	-	-	-	-	-
-	-	-	-	-	-	-	-	-	-	-	-	-	-	-	-	-	-	-	-	-
2	-	2	-	-	-	2	-	2	2	-	2	-	-	-	-	-	-	-	-	-
1	1	-	1	1	-	-	-	-	-	-	-	-	-	-	-	-	-	-	-	-
1	-	1	-	-	-	-	-	-	-	-	-	-	-	-	1	-	1	-	-	-
-	-	-	-	-	-	-	-	-	-	-	-	-	-	-	-	-	-	-	-	-
2	2	-	-	-	-	-	-	-	-	-	-	-	-	-	-	-	-	2	2	-
-	-	-	-	-	-	-	-	-	-	-	-	-	-	-	-	-	-	-	-	-
-	-	-	-	-	-	-	-	-	-	-	-	-	-	-	-	-	-	-	-	-
2	-	2	-	-	-	1	-	1	-	-	-	1	-	1	-	-	-	1	-	1
-	-	-	-	-	-	-	-	-	-	-	-	-	-	-	-	-	-	-	-	-
-	-	-	-	-	-	-	-	-	-	-	-	-	-	-	-	-	-	-	-	-
-	-	-	-	-	-	-	-	-	-	-	-	-	-	-	-	-	-	-	-	-

第17表つき (10/11)

分類番号	<17500>			[18000]			<18100>			<18200>			<18300>			[20000]		
	計	男	女	計	男	女	計	男	女	計	男	女	計	男	女	計	男	女
区分	染色分類、体さ異れ常ない、他にもこの			症常検分、状臨査類、床所さ、徴所見な、及・でい、び異他、異常にの			老			乳症、幼、児、候、突、然、死群			そ及異分、のび常類、他異検さ、の常査れな、症臨所見ない、状床見い、所でも、徴見他、候・にの			傷死、亡、病、の、及、外、び、因		
総数	-	-	-	840	227	613	734	166	568	-	-	-	106	61	45	584	347	237
0	-	-	-	1	-	1	-	-	-	-	-	-	1	-	1	1	1	-
1	-	-	-	-	-	-	-	-	-	-	-	-	-	-	-	2	1	1
2	-	-	-	-	-	-	-	-	-	-	-	-	-	-	-	-	-	-
3	-	-	-	-	-	-	-	-	-	-	-	-	-	-	-	-	-	-
4	-	-	-	-	-	-	-	-	-	-	-	-	-	-	-	-	-	-
0~4	-	-	-	1	-	1	-	-	-	-	-	-	1	-	1	3	2	1
5~9	-	-	-	-	-	-	-	-	-	-	-	-	-	-	-	-	-	-
10~14	-	-	-	-	-	-	-	-	-	-	-	-	-	-	-	2	1	1
15~19	-	-	-	-	-	-	-	-	-	-	-	-	-	-	-	8	6	2
20~24	-	-	-	1	-	1	-	-	-	-	-	-	1	-	1	18	12	6
25~29	-	-	-	-	-	-	-	-	-	-	-	-	-	-	-	21	17	4
30~34	-	-	-	1	1	-	-	-	-	-	-	-	1	1	-	15	10	5
35~39	-	-	-	2	2	-	-	-	-	-	-	-	2	2	-	16	10	6
40~44	-	-	-	1	1	-	-	-	-	-	-	-	1	1	-	15	10	5
45~49	-	-	-	3	2	1	-	-	-	-	-	-	3	2	1	20	15	5
50~54	-	-	-	-	-	-	-	-	-	-	-	-	-	-	-	26	17	9
55~59	-	-	-	5	4	1	-	-	-	-	-	-	5	4	1	26	22	4
60~64	-	-	-	11	9	2	-	-	-	-	-	-	11	9	2	36	28	8
65~69	-	-	-	10	8	2	-	-	-	-	-	-	10	8	2	41	30	11
70~74	-	-	-	17	13	4	3	2	1	-	-	-	14	11	3	48	27	21
75~79	-	-	-	26	13	13	15	6	9	-	-	-	11	7	4	46	26	20
80~84	-	-	-	66	23	43	57	19	38	-	-	-	9	4	5	88	49	39
85~89	-	-	-	162	58	104	142	48	94	-	-	-	20	10	10	90	39	51
90~94	-	-	-	279	62	217	269	60	209	-	-	-	10	2	8	41	22	19
95~99	-	-	-	165	27	138	158	27	131	-	-	-	7	-	7	21	3	18
100~	-	-	-	90	4	86	90	4	86	-	-	-	-	-	-	3	1	2
不詳	-	-	-	-	-	-	-	-	-	-	-	-	-	-	-	-	-	-

(単位:人)

<20100>			(20101)			(20102)			(20103)			(20104)			(20105)			(20106)		
不慮の事故			交通事故			転倒・転落			不及慮の溺死			不慮の窒息			煙火、炎への曝露			有害物質への曝露		
計	男	女	計	男	女	計	男	女	計	男	女	計	男	女	計	男	女	計	男	女
360	200	160	76	46	30	89	51	38	44	19	25	90	43	47	6	6	-	2	-	2
1	1	-	-	-	-	-	-	-	-	-	-	1	1	-	-	-	-	-	-	-
2	1	1	-	-	-	-	-	-	-	-	-	2	1	1	-	-	-	-	-	-
-	-	-	-	-	-	-	-	-	-	-	-	-	-	-	-	-	-	-	-	-
-	-	-	-	-	-	-	-	-	-	-	-	-	-	-	-	-	-	-	-	-
3	2	1	-	-	-	-	-	-	-	-	-	3	2	1	-	-	-	-	-	-
-	-	-	-	-	-	-	-	-	-	-	-	-	-	-	-	-	-	-	-	-
2	1	1	1	-	1	-	-	-	1	1	-	-	-	-	-	-	-	-	-	-
5	5	-	5	5	-	-	-	-	-	-	-	-	-	-	-	-	-	-	-	-
5	4	1	3	2	1	-	-	-	-	-	-	1	1	-	-	-	-	-	-	-
6	5	1	3	3	-	2	2	-	-	-	-	-	-	-	-	-	-	1	-	1
3	1	2	1	-	1	-	-	-	-	-	-	2	1	1	-	-	-	-	-	-
4	2	2	2	1	1	1	1	-	-	-	-	-	-	-	-	-	-	-	-	-
5	4	1	3	3	-	-	-	-	1	-	1	-	-	-	-	-	-	-	-	-
7	5	2	3	3	-	2	-	2	-	-	-	1	1	-	-	-	-	-	-	-
6	5	1	4	4	-	-	-	-	-	-	-	-	-	-	-	-	-	-	-	-
10	7	3	3	2	1	2	2	-	2	2	-	2	-	2	-	-	-	-	-	-
20	17	3	3	2	1	4	4	-	6	4	2	4	4	-	1	1	-	-	-	-
20	15	5	4	2	2	4	4	-	2	2	-	6	4	2	-	-	-	-	-	-
32	19	13	8	4	4	9	7	2	4	1	3	7	4	3	-	-	-	-	-	-
31	16	15	11	5	6	5	3	2	3	-	3	5	3	2	-	-	-	1	-	1
75	43	32	12	6	6	20	13	7	14	6	8	19	10	9	3	3	-	-	-	-
75	31	44	7	2	5	23	12	11	8	2	6	22	8	14	-	-	-	-	-	-
32	16	16	3	2	1	11	2	9	1	1	-	10	5	5	2	2	-	-	-	-
17	2	15	-	-	-	6	1	5	2	-	2	6	-	6	-	-	-	-	-	-
2	-	2	-	-	-	-	-	-	-	-	-	2	-	2	-	-	-	-	-	-
-	-	-	-	-	-	-	-	-	-	-	-	-	-	-	-	-	-	-	-	-

第17表つづき (11/11)

(単位:人)

分類番号	(20107)			<20200>			<20300>			<20400>		
	その 慮 の 他 事 の故			自 殺			他 殺			そ の 他 の 外 因		
	計	男	女	計	男	女	計	男	女	計	男	女
総数	53	35	18	169	119	50	2	1	1	53	27	26
0	-	-	-	-	-	-	-	-	-	-	-	-
1	-	-	-	-	-	-	-	-	-	-	-	-
2	-	-	-	-	-	-	-	-	-	-	-	-
3	-	-	-	-	-	-	-	-	-	-	-	-
4	-	-	-	-	-	-	-	-	-	-	-	-
0~4	-	-	-	-	-	-	-	-	-	-	-	-
5~9	-	-	-	-	-	-	-	-	-	-	-	-
10~14	-	-	-	-	-	-	-	-	-	-	-	-
15~19	-	-	-	3	1	2	-	-	-	-	-	-
20~24	1	1	-	11	7	4	-	-	-	2	1	1
25~29	-	-	-	14	11	3	-	-	-	1	1	-
30~34	-	-	-	12	9	3	-	-	-	-	-	-
35~39	1	-	1	11	8	3	-	-	-	1	-	1
40~44	1	1	-	10	6	4	-	-	-	-	-	-
45~49	1	1	-	13	10	3	-	-	-	-	-	-
50~54	2	1	1	18	11	7	-	-	-	2	1	1
55~59	1	1	-	13	12	1	1	1	-	2	2	-
60~64	2	2	-	8	6	2	-	-	-	8	5	3
65~69	4	3	1	15	12	3	1	-	1	5	3	2
70~74	4	3	1	12	7	5	-	-	-	4	1	3
75~79	6	5	1	10	9	1	-	-	-	5	1	4
80~84	7	5	2	10	5	5	-	-	-	3	1	2
85~89	15	7	8	6	3	3	-	-	-	9	5	4
90~94	5	4	1	2	2	-	-	-	-	7	4	3
95~99	3	1	2	1	-	1	-	-	-	3	1	2
100~	-	-	-	-	-	-	-	-	-	1	1	-
不詳	-	-	-	-	-	-	-	-	-	-	-	-

第18表 死亡数及び死亡率(人口10万対), 年次・性・主要死因別 (1/2)

(死亡数・香川県)

分類番号	02100			09200			09300					
	総数			悪性新生物			心疾患(高血圧性を除く)			脳血管疾患		
区分	計	男	女	計	男	女	計	男	女	計	男	女
平成16年	9,709	4,939	4,770	2,815	1,616	1,199	1,631	737	894	1,095	478	617
17	10,265	5,406	4,859	2,841	1,699	1,142	1,698	798	900	1,153	529	624
18	10,241	5,364	4,877	2,879	1,730	1,149	1,704	801	903	1,031	465	566
19	10,428	5,399	5,029	2,993	1,697	1,296	1,711	798	913	1,075	477	598
20	10,645	5,453	5,192	2,942	1,764	1,178	1,867	841	1,026	1,038	498	540
21	10,639	5,477	5,162	2,852	1,678	1,174	1,882	840	1,042	1,025	497	528
22	11,064	5,686	5,378	3,109	1,827	1,282	1,903	872	1,031	986	470	516
23	11,316	5,830	5,486	2,947	1,721	1,226	1,953	919	1,034	1,079	498	581
24	11,369	5,697	5,672	2,983	1,751	1,232	2,048	958	1,090	932	418	514
25	11,512	5,838	5,674	3,055	1,794	1,261	1,947	939	1,008	986	481	505
26	11,503	5,825	5,678	3,067	1,856	1,211	2,073	957	1,116	925	448	477

(死亡率・香川県)

分類番号	02100			09200			09300					
	総数			悪性新生物			心疾患(高血圧性を除く)			脳血管疾患		
区分	計	男	女	計	男	女	計	男	女	計	男	女
平成16年	959.4	1,016.3	908.6	278.2	332.5	228.4	161.2	151.6	170.3	108.2	98.4	117.5
17	1,020.0	1,118.1	929.3	282.3	351.4	218.4	168.7	165.0	172.1	114.6	109.4	119.3
18	1,021.0	1,112.9	936.1	287.0	358.9	220.5	169.9	166.2	173.3	102.8	96.5	108.6
19	1,043.8	1,124.8	967.1	299.6	353.5	249.2	171.3	166.3	175.6	107.6	99.4	115.0
20	1,068.8	1,140.8	1,002.3	295.4	369.0	227.4	187.4	175.9	198.1	104.2	104.2	104.2
21	1,072.5	1,150.6	1,000.4	287.5	352.5	227.5	189.7	176.5	201.9	103.3	104.4	102.3
22	1,118.9	1,192.9	1,050.1	314.4	383.3	250.3	192.5	182.9	201.3	99.7	98.6	100.8
23	1,148.8	1,227.4	1,075.7	299.2	362.3	240.4	198.3	193.5	202.7	109.5	104.8	113.9
24	1,157.7	1,201.9	1,114.3	303.8	369.4	242.0	208.6	202.1	214.1	94.9	88.2	101.0
25	1,175.9	1,236.9	1,119.1	312.1	380.1	248.7	198.9	198.9	198.8	100.7	101.9	99.6
26	1,181.0	1,239.4	1,126.6	314.9	394.9	240.3	212.8	203.6	221.4	95.0	95.3	94.6

(死亡率・全国)

分類番号	02100			09200			09300					
	総数			悪性新生物			心疾患(高血圧性を除く)			脳血管疾患		
区分	計	男	女	計	男	女	計	男	女	計	男	女
平成16年	815.2	904.4	730.1	253.9	313.5	197.1	126.5	125.8	127.2	102.3	99.9	104.5
17	858.8	949.4	772.3	258.3	319.1	200.3	137.2	136.3	138.0	105.3	103.3	107.1
18	859.6	944.3	778.9	261.0	321.7	203.2	137.2	134.5	139.7	101.7	99.6	103.6
19	879.0	963.7	798.4	266.9	329.6	207.1	139.2	135.1	143.2	100.8	99.2	102.3
20	907.1	991.0	827.1	272.3	336.0	211.7	144.4	140.2	148.5	100.9	99.5	102.1
21	907.5	992.9	826.3	273.5	336.4	213.6	143.7	139.5	147.6	97.2	96.7	97.8
22	947.1	1,029.2	869.2	279.7	343.4	219.2	149.8	144.2	155.2	97.7	97.7	97.6
23	993.1	1,068.4	921.6	283.2	346.9	222.7	154.5	148.6	160.1	98.2	97.0	99.3
24	997.5	1,068.9	929.7	286.6	350.8	225.7	157.9	151.6	163.8	96.5	95.6	97.4
25	1,009.1	1,076.5	945.1	290.3	354.6	229.2	156.5	149.5	163.2	94.1	92.7	95.5
26	1,014.9	1,081.8	951.5	293.5	357.8	232.5	157.0	151.2	162.5	91.1	90.1	92.0

第18表つづき (2/2)

(死亡数・香川県)

分類番号	10200			18100			20100			20200		
	肺炎			老衰			不慮の事故			自殺		
区分	計	男	女	計	男	女	計	男	女	計	男	女
平成16年	1,076	556	520	276	71	205	445	261	184	199	142	57
17	1,218	640	578	300	78	222	433	276	157	201	149	52
18	1,256	639	617	275	73	202	435	258	177	222	162	60
19	1,234	647	587	279	72	207	411	243	168	229	157	72
20	1,217	580	637	370	93	277	427	245	182	201	150	51
21	1,201	624	577	379	97	282	408	237	171	205	142	63
22	943	480	463	466	127	339	407	232	175	215	153	62
23	1,020	560	460	512	133	379	395	237	158	239	169	70
24	935	466	469	602	153	449	439	247	192	172	124	48
25	773	391	382	726	201	525	412	234	178	184	125	59
26	839	437	402	734	166	568	360	200	160	169	119	50

(死亡率・香川県)

分類番号	10200			18100			20100			20200		
	肺炎			老衰			不慮の事故			自殺		
区分	計	男	女	計	男	女	計	男	女	計	男	女
平成16年	106.3	114.4	99.0	27.3	14.6	39.0	44.0	53.7	35.0	19.7	29.2	10.9
17	121.0	132.4	110.5	29.8	16.1	42.5	43.0	57.1	30.0	20.0	30.8	9.9
18	125.2	132.6	118.4	27.4	15.1	38.8	43.4	53.5	34.0	22.1	33.6	11.5
19	123.5	134.8	112.9	27.9	15.0	39.8	41.1	50.6	32.3	22.9	32.7	13.8
20	122.2	121.3	123.0	37.1	19.5	53.5	42.9	51.3	35.1	20.2	31.4	9.8
21	121.1	131.1	111.8	38.2	20.4	54.7	41.1	49.8	33.1	20.7	29.8	12.2
22	95.4	100.7	90.4	47.1	26.6	66.2	41.2	48.7	34.2	21.7	32.1	12.1
23	103.6	117.9	90.2	52.0	28.0	74.3	40.1	49.9	31.0	24.3	35.6	13.7
24	95.2	98.3	92.1	61.3	32.3	88.2	44.7	52.1	37.7	17.5	26.2	9.4
25	79.0	82.8	75.3	74.2	42.6	103.6	42.1	49.6	35.1	18.8	26.5	11.6
26	86.1	93.0	79.8	75.4	35.3	112.7	37.0	42.6	31.7	17.4	25.3	9.9

(死亡率・全国)

分類番号	10200			18100			20100			20200		
	肺炎			老衰			不慮の事故			自殺		
区分	計	男	女	計	男	女	計	男	女	計	男	女
平成16年	75.7	83.3	68.5	19.1	10.0	27.8	30.3	38.4	22.5	24.0	35.6	12.8
17	85.0	93.0	77.3	20.9	10.8	30.5	31.6	39.9	23.6	24.2	36.1	12.9
18	85.0	91.9	78.5	22.0	11.2	32.3	30.3	37.9	23.1	23.7	34.8	13.2
19	87.4	95.2	79.9	24.4	12.2	36.0	30.1	36.8	23.7	24.4	35.8	13.7
20	91.6	99.9	83.7	28.6	14.2	42.2	30.3	37.1	23.8	24.0	35.1	13.5
21	89.0	97.6	80.8	30.7	15.2	45.5	30.0	36.8	23.5	24.4	36.2	13.2
22	94.1	103.2	85.4	35.9	17.5	53.3	32.2	38.9	25.9	23.4	34.2	13.2
23	98.9	108.4	89.8	41.4	20.4	61.4	47.1	52.9	41.6	22.9	32.4	13.9
24	98.4	108.2	89.0	48.2	24.0	71.1	32.6	38.7	26.8	21.0	30.1	12.3
25	97.8	108.5	87.7	55.5	27.5	82.0	31.5	37.7	25.6	20.7	29.7	12.3
26	95.4	106.1	85.2	60.1	30.0	88.6	31.1	37.0	25.6	19.5	27.6	11.7

11300			14200			09100			04100			01200		
肝疾患			腎不全			高血圧性疾患			糖尿病			結核		
計	男	女	計	男	女	計	男	女	計	男	女	計	男	女
132	78	54	219	93	126	38	12	26	133	71	62	12	9	3
152	93	59	260	118	142	52	15	37	144	75	69	19	8	11
170	106	64	240	101	139	44	14	30	122	65	57	16	9	7
147	102	45	243	96	147	49	19	30	140	69	71	6	6	0
155	94	61	243	107	136	57	20	37	137	64	73	10	4	6
138	79	59	261	128	133	72	24	48	122	64	58	12	7	5
148	95	53	247	110	137	51	22	29	161	82	79	10	6	4
117	71	46	251	113	138	85	33	52	151	79	72	14	9	5
127	72	55	237	106	131	61	19	42	141	61	80	15	9	6
128	81	47	253	113	140	62	16	46	170	94	76	13	5	8
145	81	64	243	90	153	62	23	39	116	60	56	17	11	6

11300			14200			09100			04100			01200		
肝疾患			腎不全			高血圧性疾患			糖尿病			結核		
計	男	女	計	男	女	計	男	女	計	男	女	計	男	女
13.0	16.0	10.3	21.6	19.1	24.0	3.8	2.5	5.0	13.1	14.6	11.8	1.2	1.9	0.6
15.1	19.2	11.3	25.8	24.4	27.2	5.2	3.1	7.1	14.3	15.5	13.2	1.9	1.7	2.1
16.9	22.0	12.3	23.9	21.0	26.7	4.4	2.9	5.8	12.2	13.5	10.9	1.6	1.9	1.3
14.7	21.3	8.7	24.3	20.0	28.3	4.9	4.0	5.8	14.0	14.4	13.7	0.6	1.3	0.0
15.6	19.7	11.8	24.4	22.4	26.3	5.7	4.2	7.1	13.8	13.4	14.1	1.0	0.8	1.2
13.9	16.6	11.4	26.3	26.9	25.8	7.3	5.0	9.3	12.3	13.4	11.2	1.2	1.5	1.0
15.0	19.9	10.3	25.0	23.1	26.8	5.2	4.6	5.7	16.3	17.2	15.4	1.0	1.3	0.8
11.9	14.9	9.0	25.5	23.8	27.1	8.6	6.9	10.2	15.3	16.6	14.1	1.4	1.9	1.0
12.9	15.2	10.8	24.1	22.4	25.7	6.2	4.0	8.3	14.4	12.9	15.7	1.5	1.9	1.2
13.1	17.2	9.3	25.8	23.9	27.6	6.3	3.4	9.1	17.4	19.9	15.0	1.3	1.1	1.6
14.9	17.2	12.7	24.9	19.1	30.4	6.4	4.9	7.7	11.9	12.8	11.1	1.7	2.3	1.2

11300			14200			09100			04100			01200		
肝疾患			腎不全			高血圧性疾患			糖尿病			結核		
計	男	女	計	男	女	計	男	女	計	男	女	計	男	女
12.6	17.4	8.0	15.2	14.3	16.0	4.5	3.4	5.6	10.0	10.9	9.2	1.8	2.5	1.2
13.0	17.9	8.4	16.3	15.4	17.1	4.6	3.5	5.7	10.8	11.6	10.0	1.8	2.6	1.1
12.9	17.7	8.3	16.8	15.8	17.7	4.6	3.4	5.8	10.8	11.8	9.9	1.8	2.5	1.2
12.8	17.4	8.5	17.2	16.1	18.1	4.9	3.8	5.9	11.1	12.0	10.2	1.7	2.4	1.1
12.9	17.3	8.8	17.9	17.0	18.7	5.0	3.8	6.1	11.5	12.4	10.6	1.8	2.4	1.2
12.7	17.1	8.5	18.1	17.5	18.7	4.9	3.7	6.1	11.1	12.1	10.2	1.7	2.2	1.2
12.8	17.2	8.6	18.8	17.9	19.6	5.3	4.1	6.5	11.4	12.4	10.5	1.7	2.2	1.2
13.0	17.3	8.9	19.4	18.9	20.0	5.6	4.3	6.8	11.6	12.6	10.7	1.7	2.2	1.3
12.7	17.0	8.6	19.9	19.3	20.5	5.8	4.5	7.0	11.5	12.5	10.6	1.7	2.1	1.3
12.7	16.9	8.6	20.0	19.6	20.3	5.7	4.3	7.0	11.0	11.9	10.1	1.7	2.0	1.3
12.5	16.4	8.8	19.8	19.6	19.9	5.5	4.3	6.7	10.9	11.9	9.9	1.7	2.0	1.3

第19表 主な死因による死亡者数・

区 分	Hi01 結 核		Hi02 悪性新生物		Hi03 糖 尿 病		Hi04 高血圧性疾患	
	実数	率	実数	率	実数	率	実数	率
総 数	17	0.2	3,067	31.3	116	1.2	62	0.6
市 計	13	0.2	2,531	30.6	95	1.1	51	0.6
町 計	4	0.3	536	34.8	21	1.4	11	0.7
高松市保健所	5	0.1	1,220	29.0	41	1.0	24	0.6
高 松 市	5	0.1	1,220	29.0	41	1.0	24	0.6
東 讚 保 健 所	1	0.1	374	32.9	19	1.7	14	1.2
さぬき市	-	-	176	34.7	8	1.6	8	1.6
東かがわ市	1	0.3	124	39.3	9	2.9	2	0.6
三 木 町	-	-	70	25.0	2	0.7	4	1.4
直 島 町	-	-	4	12.6	-	-	-	-
小豆保健所	3	1.0	112	38.2	9	3.1	4	1.4
土 庄 町	1	0.7	49	34.7	2	1.4	2	1.4
小豆島町	2	1.3	63	41.5	7	4.6	2	1.3
中 讚 保 健 所	6	0.2	938	32.3	32	1.1	15	0.5
丸 亀 市	3	0.3	284	25.7	14	1.3	8	0.7
坂 出 市	1	0.2	200	37.4	5	0.9	3	0.6
善 通 寺 市	1	0.3	104	31.6	3	0.9	1	0.3
宇 多 津 町	-	-	48	25.5	1	0.5	1	0.5
綾 川 町	-	-	99	41.6	5	2.1	-	-
琴 平 町	-	-	40	42.8	2	2.1	-	-
多 度 津 町	-	-	82	35.6	2	0.9	1	0.4
まんのう町	1	0.5	81	43.9	-	-	1	0.5
西 讚 保 健 所	2	0.2	423	33.3	15	1.2	5	0.4
観 音 寺 市	2	0.3	198	32.5	9	1.5	1	0.2
三 豊 市	-	-	225	34.0	6	0.9	4	0.6

死亡率(人口1万対), 保健所・市町別 (1/2)

Hi05 心疾患 (高血圧性を除く)		Hi06 脳血管疾患		Hi07 肺炎		Hi08 慢性気管支炎 及び肺気腫		Hi09 喘息	
実数	率	実数	率	実数	率	実数	率	実数	率
2,073	21.1	925	9.4	839	8.6	127	1.3	18	0.2
1,698	20.5	750	9.1	681	8.2	96	1.2	13	0.2
375	24.4	175	11.4	158	10.3	31	2.0	5	0.3
715	17.0	330	7.8	232	5.5	39	0.9	4	0.1
715	17.0	330	7.8	232	5.5	39	0.9	4	0.1
351	30.9	131	11.5	94	8.3	25	2.2	2	0.2
163	32.1	67	13.2	40	7.9	10	2.0	-	-
116	36.7	34	10.8	32	10.1	6	1.9	2	0.6
66	23.5	29	10.3	19	6.8	6	2.1	-	-
6	18.9	1	3.1	3	9.4	3	9.4	-	-
80	27.3	27	9.2	26	8.9	8	2.7	2	0.7
39	27.6	12	8.5	9	6.4	3	2.1	1	0.7
41	27.0	15	9.9	17	11.2	5	3.3	1	0.7
641	22.1	277	9.5	322	11.1	38	1.3	8	0.3
220	19.9	78	7.1	98	8.9	14	1.3	3	0.3
139	26.0	54	10.1	77	14.4	5	0.9	-	-
59	17.9	27	8.2	37	11.2	5	1.5	2	0.6
26	13.8	11	5.8	16	8.5	1	0.5	-	-
63	26.5	31	13.0	19	8.0	4	1.7	2	0.8
35	37.5	10	10.7	16	17.1	4	4.3	1	1.1
47	20.4	34	14.8	24	10.4	3	1.3	-	-
52	28.2	32	17.3	35	19.0	2	1.1	-	-
286	22.5	160	12.6	165	13.0	17	1.3	2	0.2
121	19.8	89	14.6	48	7.9	10	1.6	1	0.2
165	24.9	71	10.7	117	17.7	7	1.1	1	0.2

第19表つづき (2/2)

区 分	Hi10 胃潰瘍及び 十二指腸潰瘍		Hi11 肝 疾 患		Hi12 腎 不 全		Hi13 老 衰	
	実数	率	実数	率	実数	率	実数	率
総 数	28	0.3	145	1.5	243	2.5	734	7.5
市 計	23	0.3	111	1.3	203	2.5	561	6.8
町 計	5	0.3	34	2.2	40	2.6	173	11.2
高松市保健所	7	0.2	57	1.4	81	1.9	213	5.1
高 松 市	7	0.2	57	1.4	81	1.9	213	5.1
東 讃 保 健 所	2	0.2	13	1.1	38	3.3	61	5.4
さ ぬ き 市	1	0.2	5	1.0	24	4.7	21	4.1
東かがわ市	1	0.3	6	1.9	11	3.5	16	5.1
三 木 町	-	-	1	0.4	1	0.4	15	5.3
直 島 町	-	-	1	3.1	2	6.3	9	28.3
小豆保健所	1	0.3	7	2.4	10	3.4	77	26.3
土 庄 町	1	0.7	5	3.5	5	3.5	34	24.1
小豆島町	-	-	2	1.3	5	3.3	43	28.3
中 讃 保 健 所	13	0.4	50	1.7	75	2.6	240	8.3
丸 亀 市	5	0.5	9	0.8	22	2.0	74	6.7
坂 出 市	4	0.7	14	2.6	17	3.2	45	8.4
善 通 寺 市	-	-	2	0.6	9	2.7	49	14.9
宇 多 津 町	-	-	1	0.5	4	2.1	11	5.8
綾 川 町	1	0.4	5	2.1	6	2.5	14	5.9
琴 平 町	-	-	4	4.3	1	1.1	7	7.5
多 度 津 町	1	0.4	8	3.5	5	2.2	26	11.3
まんのう町	2	1.1	7	3.8	11	6.0	14	7.6
西 讃 保 健 所	5	0.4	18	1.4	39	3.1	143	11.2
観 音 寺 市	2	0.3	13	2.1	16	2.6	61	10.0
三 豊 市	3	0.5	5	0.8	23	3.5	82	12.4

不慮の事故		(再 掲)				Hi16	
		Hi14 交通事故 を除く不慮の事故		Hi15 交通事故		自 殺	
実数	率	実数	率	実数	率	実数	率
360	3.7	284	2.9	76	0.8	169	1.7
309	3.7	243	2.9	66	0.8	140	1.7
51	3.3	41	2.7	10	0.6	29	1.9
158	3.8	125	3.0	33	0.8	59	1.4
158	3.8	125	3.0	33	0.8	59	1.4
32	2.8	23	2.0	9	0.8	21	1.9
14	2.8	9	1.8	5	1.0	9	1.8
9	2.9	7	2.2	2	0.6	3	1.0
9	3.2	7	2.5	2	0.7	8	2.9
-	-	-	-	-	-	1	3.1
16	5.5	13	4.4	3	1.0	5	1.7
6	4.2	6	4.2	-	-	1	0.7
10	6.6	7	4.6	3	2.0	4	2.6
101	3.5	82	2.8	19	0.7	56	1.9
41	3.7	30	2.7	11	1.0	22	2.0
18	3.4	17	3.2	1	0.2	12	2.2
16	4.9	14	4.2	2	0.6	7	2.1
3	1.6	2	1.1	1	0.5	1	0.5
12	5.0	10	4.2	2	0.8	7	2.9
1	1.1	1	1.1	-	-	2	2.1
5	2.2	4	1.7	1	0.4	3	1.3
5	2.7	4	2.2	1	0.5	2	1.1
53	4.2	41	3.2	12	0.9	28	2.2
29	4.8	26	4.3	3	0.5	10	1.6
24	3.6	15	2.3	9	1.4	18	2.7

第20表 乳児死亡数，性・生存期間・保健所・市町別

区 分	総 数			4 週 未 満	1 日 未 満	1 日 以 上 1 週 未 満	1 週 以 上 4 週 未 満	4 週 以 上 3 カ 月 未 満	3 カ 月 以 上 6 カ 月 未 満	6 カ 月 以 上 1 年 未 満
	計	男	女							
総 数	12	7	5	6	3	-	3	2	-	4
市 計	10	5	5	4	3	-	1	2	-	4
町 計	2	2	-	2	-	-	2	-	-	-
高松市保健所	6	3	3	1	1	-	-	1	-	4
高 松 市	6	3	3	1	1	-	-	1	-	4
東 讃 保 健 所	2	1	1	2	1	-	1	-	-	-
さ ぬ き 市	2	1	1	2	1	-	1	-	-	-
東 か が わ 市	-	-	-	-	-	-	-	-	-	-
三 木 町	-	-	-	-	-	-	-	-	-	-
直 島 町	-	-	-	-	-	-	-	-	-	-
小 豆 保 健 所	-	-	-	-	-	-	-	-	-	-
土 庄 町	-	-	-	-	-	-	-	-	-	-
小 豆 島 町	-	-	-	-	-	-	-	-	-	-
中 讃 保 健 所	2	2	-	2	-	-	2	-	-	-
丸 亀 市	-	-	-	-	-	-	-	-	-	-
坂 出 市	-	-	-	-	-	-	-	-	-	-
善 通 寺 市	-	-	-	-	-	-	-	-	-	-
宇 多 津 町	-	-	-	-	-	-	-	-	-	-
綾 川 町	1	1	-	1	-	-	1	-	-	-
琴 平 町	1	1	-	1	-	-	1	-	-	-
多 度 津 町	-	-	-	-	-	-	-	-	-	-
ま ん の う 町	-	-	-	-	-	-	-	-	-	-
西 讃 保 健 所	2	1	1	1	1	-	-	1	-	-
観 音 寺 市	-	-	-	-	-	-	-	-	-	-
三 豊 市	2	1	1	1	1	-	-	1	-	-

第21表 乳児死亡数，死因・保健所・市町別（1/2）

分 類		<BA06>	(BA07)	<BA18>	<BA23>	(BA25)	(BA26)	<BA35>	(BA36)	(BA37)
区 分	総 数	悪 性 新 生 物	白 血 病	肺 炎	周 産 期 に 発 生 し た 病 態	出 産 外 傷	出 生 時 仮 死	先 染 天 奇 形 、 体 変 形 異 及 び 常	神 経 系 の 先 天 奇 形	心 臓 の 先 天 奇 形
総 数	12	1	1	2	3	1	2	4	1	1
市 計	10	1	1	2	1	-	1	4	1	1
町 計	2	-	-	-	2	1	1	-	-	-
高松市保健所	6	-	-	2	-	-	-	2	-	1
高松市	6	-	-	2	-	-	-	2	-	1
東讃保健所	2	-	-	-	1	-	1	1	-	-
さぬき市	2	-	-	-	1	-	1	1	-	-
東かがわ市	-	-	-	-	-	-	-	-	-	-
三木町	-	-	-	-	-	-	-	-	-	-
直島町	-	-	-	-	-	-	-	-	-	-
小豆保健所	-	-	-	-	-	-	-	-	-	-
土庄町	-	-	-	-	-	-	-	-	-	-
小豆島町	-	-	-	-	-	-	-	-	-	-
中讃保健所	2	-	-	-	2	1	1	-	-	-
丸亀市	-	-	-	-	-	-	-	-	-	-
坂出市	-	-	-	-	-	-	-	-	-	-
善通寺市	-	-	-	-	-	-	-	-	-	-
宇多津町	-	-	-	-	-	-	-	-	-	-
綾川町	1	-	-	-	1	-	1	-	-	-
琴平町	1	-	-	-	1	1	-	-	-	-
多度津町	-	-	-	-	-	-	-	-	-	-
まんのう町	-	-	-	-	-	-	-	-	-	-
西讃保健所	2	1	1	-	-	-	-	1	1	-
観音寺市	-	-	-	-	-	-	-	-	-	-
三豊市	2	1	1	-	-	-	-	1	1	-

第21表つづき (2/2)

分 類	(BA39)	(BA41)	<BA45>	<BA46>	(BA51)
区 分	呼吸器系の先天奇形	筋及び骨格系の ^び 変 _変 の先天奇形	その他のすべての疾患	不慮の事故	その他の不慮の窒息
総 数	1	1	1	1	1
市 計	1	1	1	1	1
町 計	-	-	-	-	-
高松市保健所	-	1	1	1	1
高 松 市	-	1	1	1	1
東 讃 保 健 所	1	-	-	-	-
さぬき市	1	-	-	-	-
東かがわ市	-	-	-	-	-
三 木 町	-	-	-	-	-
直 島 町	-	-	-	-	-
小豆保健所	-	-	-	-	-
土 庄 町	-	-	-	-	-
小豆島町	-	-	-	-	-
中 讃 保 健 所	-	-	-	-	-
丸 亀 市	-	-	-	-	-
坂 出 市	-	-	-	-	-
善 通 寺 市	-	-	-	-	-
宇 多 津 町	-	-	-	-	-
綾 川 町	-	-	-	-	-
琴 平 町	-	-	-	-	-
多 度 津 町	-	-	-	-	-
まんのう町	-	-	-	-	-
西 讃 保 健 所	-	-	-	-	-
観 音 寺 市	-	-	-	-	-
三 豊 市	-	-	-	-	-

第22表 死産数，自然－人工・性・妊娠期間・保健所・市町別（1/2）

区 分	総 数				自 然 死 産										
	計	男	女	不詳	計	妊 娠 期 間（週）									
						12～15	16～19	20～23	24～27	28～31	32～35	36～39	40～	不詳	
総 数	169	70	24	75	71	24	24	12	1	2	2	5	1	-	
市 計	148	60	22	66	62	22	20	10	1	2	2	5	-	-	
町 計	21	10	2	9	9	2	4	2	-	-	-	-	1	-	
高松市保健所	81	33	10	38	42	15	14	6	-	2	1	4	-	-	
高 松 市	81	33	10	38	42	15	14	6	-	2	1	4	-	-	
東 讃 保 健 所	19	5	4	10	6	3	1	1	1	-	-	-	-	-	
さぬき市	12	4	2	6	4	2	-	1	1	-	-	-	-	-	
東かがわ市	3	-	2	1	-	-	-	-	-	-	-	-	-	-	
三 木 町	4	1	-	3	2	1	1	-	-	-	-	-	-	-	
直 島 町	-	-	-	-	-	-	-	-	-	-	-	-	-	-	
小豆保健所	3	2	-	1	2	-	1	1	-	-	-	-	-	-	
土 庄 町	2	1	-	1	2	-	1	1	-	-	-	-	-	-	
小豆島町	1	1	-	-	-	-	-	-	-	-	-	-	-	-	
中 讃 保 健 所	53	25	6	22	19	5	7	4	-	-	1	1	1	-	
丸 亀 市	25	12	2	11	9	2	4	2	-	-	-	1	-	-	
坂 出 市	10	6	2	2	3	-	1	1	-	-	1	-	-	-	
善 通 寺 市	4	-	-	4	2	2	-	-	-	-	-	-	-	-	
宇 多 津 町	3	-	-	3	-	-	-	-	-	-	-	-	-	-	
綾 川 町	1	-	-	1	-	-	-	-	-	-	-	-	-	-	
琴 平 町	1	1	-	-	-	-	-	-	-	-	-	-	-	-	
多 度 津 町	3	3	-	-	1	1	-	-	-	-	-	-	-	-	
まんのう町	6	3	2	1	4	-	2	1	-	-	-	-	1	-	
西 讃 保 健 所	13	5	4	4	2	1	1	-	-	-	-	-	-	-	
観 音 寺 市	2	2	-	-	1	-	1	-	-	-	-	-	-	-	
三 豊 市	11	3	4	4	1	1	-	-	-	-	-	-	-	-	

第22表つづき (2/2)

区 分	人 工 死 産									
	計	妊 娠 期 間 (週)								
		12～15	16～19	20～23	24～27	28～31	32～35	36～39	40～	不詳
総 数	98	52	22	24	-	-	-	-	-	-
市 計	86	45	18	23	-	-	-	-	-	-
町 計	12	7	4	1	-	-	-	-	-	-
高松市保健所	39	26	8	5	-	-	-	-	-	-
高 松 市	39	26	8	5	-	-	-	-	-	-
東 讃 保 健 所	13	7	3	3	-	-	-	-	-	-
さぬき市	8	5	1	2	-	-	-	-	-	-
東かがわ市	3	1	1	1	-	-	-	-	-	-
三 木 町	2	1	1	-	-	-	-	-	-	-
直 島 町	-	-	-	-	-	-	-	-	-	-
小豆保健所	1	1	-	-	-	-	-	-	-	-
土 庄 町	-	-	-	-	-	-	-	-	-	-
小豆島町	1	1	-	-	-	-	-	-	-	-
中 讃 保 健 所	34	16	8	10	-	-	-	-	-	-
丸 亀 市	16	7	3	6	-	-	-	-	-	-
坂 出 市	7	2	2	3	-	-	-	-	-	-
善 通 寺 市	2	2	-	-	-	-	-	-	-	-
宇 多 津 町	3	3	-	-	-	-	-	-	-	-
綾 川 町	1	1	-	-	-	-	-	-	-	-
琴 平 町	1	-	-	1	-	-	-	-	-	-
多 度 津 町	2	1	1	-	-	-	-	-	-	-
まんのう町	2	-	2	-	-	-	-	-	-	-
西 讃 保 健 所	11	2	3	6	-	-	-	-	-	-
観 音 寺 市	1	-	1	-	-	-	-	-	-	-
三 豊 市	10	2	2	6	-	-	-	-	-	-

第23表 周産期死亡数，性・保健所・市町別

(単位:件)

区 分	周産期死亡数				妊娠満22週以後の死産数				早期新生児死亡数			
	総数	男	女	不詳	総数	男	女	不詳	総数	男	女	不詳
総 数	17	9	8	-	14	9	5	-	3	-	3	-
市 計	16	9	7	-	13	9	4	-	3	-	3	-
町 計	1	-	1	-	1	-	1	-	-	-	-	-
高松市保健所	9	5	4	-	8	5	3	-	1	-	1	-
高 松 市	9	5	4	-	8	5	3	-	1	-	1	-
東 讚 保 健 所	2	1	1	-	1	1	-	-	1	-	1	-
さぬき市	2	1	1	-	1	1	-	-	1	-	1	-
東かがわ市	-	-	-	-	-	-	-	-	-	-	-	-
三 木 町	-	-	-	-	-	-	-	-	-	-	-	-
直 島 町	-	-	-	-	-	-	-	-	-	-	-	-
小豆保健所	-	-	-	-	-	-	-	-	-	-	-	-
土 庄 町	-	-	-	-	-	-	-	-	-	-	-	-
小豆島町	-	-	-	-	-	-	-	-	-	-	-	-
中 讚 保 健 所	5	3	2	-	5	3	2	-	-	-	-	-
丸 亀 市	2	1	1	-	2	1	1	-	-	-	-	-
坂 出 市	2	2	-	-	2	2	-	-	-	-	-	-
善 通 寺 市	-	-	-	-	-	-	-	-	-	-	-	-
宇 多 津 町	-	-	-	-	-	-	-	-	-	-	-	-
綾 川 町	-	-	-	-	-	-	-	-	-	-	-	-
琴 平 町	-	-	-	-	-	-	-	-	-	-	-	-
多 度 津 町	-	-	-	-	-	-	-	-	-	-	-	-
まんのう町	1	-	1	-	1	-	1	-	-	-	-	-
西 讚 保 健 所	1	-	1	-	-	-	-	-	1	-	1	-
観 音 寺 市	-	-	-	-	-	-	-	-	-	-	-	-
三 豊 市	1	-	1	-	-	-	-	-	1	-	1	-

第24表 婚姻件数，届出月・保健所・市町別

(単位:件)

区 分	総数	1月	2月	3月	4月	5月	6月	7月	8月	9月	10月	11月	12月
総 数	4,693	287	491	504	409	358	366	416	358	306	317	480	401
市 計	4,028	254	432	428	353	309	321	344	310	260	272	402	343
町 計	665	33	59	76	56	49	45	72	48	46	45	78	58
高松市保健所	2,281	143	233	245	200	175	182	196	190	141	157	222	197
高 松 市	2,281	143	233	245	200	175	182	196	190	141	157	222	197
東 讚 保 健 所	420	23	42	50	36	32	29	42	23	27	36	45	35
さぬき市	197	16	20	25	13	14	16	14	7	14	20	20	18
東かがわ市	100	2	11	11	9	8	6	17	7	5	8	9	7
三 木 町	103	4	10	11	11	10	6	10	8	6	7	13	7
直 島 町	20	1	1	3	3	-	1	1	1	2	1	3	3
小豆保健所	99	7	11	12	7	7	5	14	2	8	10	12	4
土 庄 町	49	4	10	8	4	3	3	2	1	3	3	7	1
小豆島町	50	3	1	4	3	4	2	12	1	5	7	5	3
中 讚 保 健 所	1,357	84	151	133	108	98	114	112	101	97	84	147	128
丸 亀 市	508	39	67	35	40	35	46	43	37	38	36	53	39
坂 出 市	242	14	28	24	18	20	22	12	18	17	17	22	30
善 通 寺 市	164	10	19	24	15	11	13	10	9	12	4	22	15
宇 多 津 町	119	6	12	17	7	10	8	10	10	7	7	10	15
綾 川 町	110	6	9	12	12	9	8	10	9	8	5	12	10
琴 平 町	28	-	3	1	4	1	3	2	2	1	3	5	3
多 度 津 町	105	5	11	12	5	7	10	16	12	6	5	9	7
まんのう町	81	4	2	8	7	5	4	9	4	8	7	14	9
西 讚 保 健 所	536	30	54	64	58	46	36	52	42	33	30	54	37
観 音 寺 市	268	14	22	35	30	29	24	26	17	15	14	24	18
三 豊 市	268	16	32	29	28	17	12	26	25	18	16	30	19

第25表 離婚件数，届出月・保健所・市町別

(単位:件)

区 分	総数	1月	2月	3月	4月	5月	6月	7月	8月	9月	10月	11月	12月
総 数	1,719	134	107	199	155	105	151	162	132	170	144	121	139
市 計	1,493	119	94	174	137	92	127	137	118	147	119	108	121
町 計	226	15	13	25	18	13	24	25	14	23	25	13	18
高松市保健所	818	59	51	99	73	54	64	75	61	93	64	63	62
高 松 市	818	59	51	99	73	54	64	75	61	93	64	63	62
東 讃 保 健 所	168	10	8	20	11	9	13	21	12	17	16	13	18
さぬき市	79	8	3	9	5	5	3	11	8	7	6	7	7
東かがわ市	43	1	4	6	5	3	5	5	-	4	4	1	5
三 木 町	43	1	1	5	1	1	5	5	3	6	6	4	5
直 島 町	3	-	-	-	-	-	-	-	1	-	-	1	1
小豆保健所	38	5	3	5	4	2	3	5	1	3	4	1	2
土 庄 町	20	3	2	3	2	-	1	2	1	2	2	1	1
小豆島町	18	2	1	2	2	2	2	3	-	1	2	-	1
中 讃 保 健 所	515	40	35	56	51	28	53	41	43	44	48	34	42
丸 亀 市	226	20	13	23	25	9	26	15	19	18	23	17	18
坂 出 市	89	9	7	7	6	5	8	10	8	9	6	7	7
善 通 寺 市	58	2	6	11	7	4	3	1	7	3	4	3	7
宇 多 津 町	41	3	5	3	1	4	1	9	2	6	3	3	1
綾 川 町	32	2	1	2	3	1	7	2	1	2	5	1	5
琴 平 町	11	2	-	3	2	-	1	-	1	-	1	1	-
多 度 津 町	31	2	2	3	3	3	3	4	1	2	5	2	1
まんのう町	27	-	1	4	4	2	4	-	4	4	1	-	3
西 讃 保 健 所	180	20	10	19	16	12	18	20	15	13	12	10	15
観 音 寺 市	86	6	5	11	7	4	14	9	8	7	4	5	6
三 豊 市	94	14	5	8	9	8	4	11	7	6	8	5	9

母体保護統計

第1表 不妊手術件数

平成26年度

区分		総数	20歳未満	20～24	25～29	30～34	35～39	40～44	45～49	50歳以上	不詳
総数		89	-	4	15	32	22	13	2	1	-
男	母体の生命危険	-	-	-	-	-	-	-	-	-	-
	母体の健康低下	4	-	-	-	1	1	-	1	1	-
女	母体の生命危険	10	-	1	2	2	1	4	-	-	-
	母体の健康低下	75	-	3	13	29	20	9	1	-	-

第2表 人工妊娠中絶件数，事由・妊娠週数・年齢階級別

平成26年度

区分		総数	20歳未満	20～24	25～29	30～34	35～39	40～44	45～49	50歳以上	不詳	
総数		1,400	164	270	255	309	269	128	4	-	1	
妊 娠 週 数	満7週以前	総数	853	75	162	159	197	170	86	4	-	-
		母体の健康	852	74	162	159	197	170	86	4	-	-
		暴行脅迫によるもの	1	1	-	-	-	-	-	-	-	-
	満8週～満11週	総数	466	71	100	80	95	85	34	-	-	1
		母体の健康	460	69	100	78	94	84	34	-	-	1
		暴行脅迫によるもの	6	2	-	2	1	1	-	-	-	-
	満12週～満15週	総数	36	9	4	10	6	6	1	-	-	-
		母体の健康	36	9	4	10	6	6	1	-	-	-
		暴行脅迫によるもの	-	-	-	-	-	-	-	-	-	-
	満16週～満19週	総数	29	6	4	3	5	6	5	-	-	-
		母体の健康	29	6	4	3	5	6	5	-	-	-
		暴行脅迫によるもの	-	-	-	-	-	-	-	-	-	-
	満20週～満21週	総数	16	3	-	3	6	2	2	-	-	-
		母体の健康	16	3	-	3	6	2	2	-	-	-
		暴行脅迫によるもの	-	-	-	-	-	-	-	-	-	-
	不詳		-	-	-	-	-	-	-	-	-	-

地域保健・健康増進事業報告, 衛生行政報告例及びその他の 業務報告に関する統計

1 結核

第1表 結核登録患者数，保健所別

平成26年

保健所別	前年末現在	本年増	本年減	本年末現在
総数	381	171	155	397
高松市	133	72	57	148
東讃	40	7	18	29
小豆	27	17	13	31
中讃	127	58	48	137
西讃	54	17	19	52

第2表 感染症法による医療の公費負担状況（法第37条の2）

平成26年度

区分	総数	被用者保険		国民健康保険	後期高齢者医療制度	生活保護法	その他
		本人	家族				
申請	200	25	13	50	95	10	7
合格	199	25	13	49	95	10	7
承認	199	25	13	49	95	10	7

第3表 定期及び定期外の結核健康診断・予防接種

平成26年度

区分	ツベルクリン反応検査				BCG接種者数		間接撮影者数	直接撮影者数	かくたん検査者数	被発見者数	
	被注射者数	被判定者数	陰性者数	陽性者数	個別	集団				結核患者	結核発病のおそれがあると診断された者
定期	-	-	-	-	7,468	16	102,574	9,406	384	3	3
事業者	-	-	-	-	24,561	6,295	36	1	-
学校長	-	-	-	-	6,871	1,406	5	-	-
施設の長	-	-	-	-	6,749	106	2	-	2
市町長	-	-	-	-	7,468	16	64,393	1,599	341	2	1
定期外	21	21	12	9	-	419	4	3	6
患者家族	20	20	11	9	-	172	2	2	3
その他	1	1	1	-	-	247	2	1	3

2

防 疫

第4表 定期の予防接種者数，対象疾病別

平成26年度

区 分	沈降精製百日せきジフテリア破傷風混合ワクチン使用(DPT)							
	第 1 期						追加接種	
	初 回 接 種				第 3 回			
	第 1 回		第 2 回				個別	集団
	個別	集団	個別	集団				
全 国	4,250	24	7,416	50	13,339	101	221,349	1,870
香 川 県	23	-	42	-	92	-	1,452	1

平成26年度

区 分	沈降ジフテリア破傷風混合トキソイド使用(DT)							
	第 1 期						第 2 期	
	初 回 接 種				追加接種			
	第 1 回		第 2 回				個別	集団
	個別	集団	個別	集団				
全 国	24	1	39	1	175	5	796,290	38,899
香 川 県	-	-	-	-	-	-	7,166	93

平成26年度

区 分	急 性 灰 白 髄 炎							
	初回接種						追加接種	
	第 1 回		第 2 回		第 3 回			
	個別	集団	個別	集団	個別	集団	個別	集団
	個別	集団	個別	集団				
全 国	23,663	167	58,189	409	76,540	546	470,230	4,271
香 川 県	115	-	378	-	518	-	3,737	1

平成26年度

区 分	沈降精製百日せきジフテリア破傷風不活化ポリオ混合ワクチン使用(DPT-IPV)							
	初 回 接 種						追加接種	
	第 1 回		第 2 回		第 3 回			
	個別	集団	個別	集団	個別	集団	個別	集団
	個別	集団	個別	集団				
全 国	1,009,236	7,626	1,008,394	7,624	1,008,571	7,624	880,059	7,431
香 川 県	7,868	15	7,816	11	7,812	16	7,037	17

平成26年度

区 分	日 本 脳 炎							
	第 1 期						第 2 期	
	初回接種				追加接種			
	第 1 回		第 2 回					
個 別	集 団	個 別	集 団	個 別	集 団	個 別	集 団	
全 国	1,162,741	13,259	1,124,009	12,770	1,187,500	16,820	586,536	6,927
香 川 県	9,228	20	9,105	16	9,861	13	4,245	-

平成26年度

区 分	ヒ ブ ワ ク チ ン							
	第 1 回		第 2 回		第 3 回		第 4 回	
	個 別	集 団	個 別	集 団	個 別	集 団	個 別	集 団
全 国	1,042,503	2,408	1,005,670	2,306	1,046,170	2,353	1,003,195	2,532
香 川 県	7,927	10	7,789	9	7,621	12	8,376	12

平成26年度

区 分	小 児 用 肺 炎 球 菌 ワ ク チ ン							
	第 1 回		第 2 回		第 3 回		第 4 回	
	個 別	集 団	個 別	集 団	個 別	集 団	個 別	集 団
全 国	1,050,438	2,442	1,015,886	2,377	1,043,616	2,363	970,990	2,358
香 川 県	7,977	10	7,861	9	7,645	12	8,270	12

平成26年度

区 分	子 宮 頸 が ん 予 防 ワ ク チ ン					
	第 1 回		第 2 回		第 3 回	
	個 別	集 団	個 別	集 団	個 別	集 団
全 国	3,847	48	4,129	43	6,195	43
香 川 県	36	-	42	-	75	-

平成26年度

区 分	麻 し ん ・ 風 し ん (混 合)				麻 し ん (単 抗 原) の み			
	第 1 期		第 2 期		第 1 期		第 2 期	
	個 別	集 団	個 別	集 団	個 別	集 団	個 別	集 団
全 国	1,003,040	4,255	1,009,496	7,807	140	-	124	-
香 川 県	7,904	16	8,306	21	3	-	3	-

平成26年度

区 分	風しん(単抗原)のみ				麻しん(単抗原)と風しん(単抗原)			
	第 1 期		第 2 期		第 1 期		第 2 期	
	個 別	集 団	個 別	集 団	個 別	集 団	個 別	集 団
全 国	59	-	38	-	27	8	16	27
香 川 県	-	-	-	-	-	-	-	-

平成26年度

区 分	BCG		インフルエンザ		
	個 別	集 団	総数	60歳以上65歳未満の者	65歳以上
全 国	727,258	269,586	16,730,347	34,243	16,696,104
香 川 県	7,468	16	159,910	305	159,605

第5表 定期の予防接種対象者数，対象疾病別

平成26年度

区 分	沈降精製百日せきジフテリア破傷風混合ワクチン 使用(DPT)				沈降ジフテリア破傷風 混合トキソイド使用 (D T)			
	第 1 期				第 1 期			
	初 回 接 種			追加接種	初回接種		追加接種	第2期
	第1回	第2回	第3回		第1回	第2回		
全 国	771,118	770,978	780,424	909,780	378,430	379,908	399,863	1,305,879
香 川 県	4,425	4,433	4,465	3,472	4,086	4,086	4,086	11,174

平成26年度

区 分	急性灰白髄炎				沈降精製百日せきジフテリア破傷風不活化ポリオ混合ワクチン使用(DPT-IPV)			
	初 回 接 種			追加接種	初回接種			追加接種
	第1回	第2回	第3回		第1回	第2回	第3回	
全 国	830,214	832,206	846,716	1,028,162	1,310,691	1,296,975	1,312,262	1,365,704
香 川 県	3,049	4,889	4,951	5,897	13,122	13,039	13,116	16,310

平成26年度

区 分	日本脳炎				ヒブワクチン				
	第 1 期			追加接種	第2期	第1回	第2回	第3回	第4回
	初 回 接 種		追加接種						
	第1回	第2回							
全 国	1,918,040	1,804,311	2,021,264	1,936,592	1,394,561	1,370,439	1,380,604	1,486,917	
香 川 県	22,527	22,540	20,729	15,626	11,122	11,373	11,526	12,108	

平成26年度

区 分	小児用肺炎球菌ワクチン				子宮頸がん予防ワクチン		
	第1回	第2回	第3回	第4回	第1回	第2回	第3回
全 国	1,393,347	1,368,274	1,387,030	1,447,670	1,106,503	971,328	994,151
香 川 県	11,068	11,217	11,531	11,949	7,604	7,340	7,519

平成26年度

区 分	麻しん又は風しん		BCG			インフルエンザ		
	第1期	第2期	総数	5月未満	5月以上1歳未満	総数	60歳以上65歳未満の者	65歳以上
全 国	1,070,151	1,115,203	1,105,102	288,709	754,825	32,422,750	67,822	32,354,928
香 川 県	8,525	9,156	9,393	1,622	3,954	291,586	435	291,151

3 母子保健

第6表 妊娠の届出者数

平成26年度

妊娠の届出をした者の数						
総数	妊娠週(月)数					
	満11週以内 (第3月以内)	満12週～19週 (第4月～第5月)	満20週～27週 (第6月～第7月)	満28週以上 (第8月以上)	分娩後	不詳
7,877	7,215	590	37	32	1	2

第7表 妊産婦及び乳幼児一般・精密健康診査受診状況 (1/2)

平成26年度

区 分	一般健康診査受診人員(委託分含む)			
	妊 婦		産 婦	
	受診実人員	受診延人員	受診実人員	受診延人員
全 国	1,279,468	12,774,973	62,220	63,735
香川県	8,614	90,523	-	-

区 分	一般健康診査受診人員 (委託分含む)					
	乳児1～2ヶ月			乳児3～5ヶ月		
	対象人員	受診実人員	受診延人員	対象人員	受診実人員	受診延人員
全 国	303,021	256,297	256,816	1,042,010	993,362	1,006,261
香川県	7,226	5,576	5,576	8,926	6,177	6,275

区 分	一般健康診査受診人員 (委託分含む)					
	乳児6～8ヶ月			乳児9～12ヶ月		
	対象人員	受診実人員	受診延人員	対象人員	受診実人員	受診延人員
全 国	440,158	365,326	367,290	853,034	731,305	736,212
香川県	6,786	2,466	2,489	7,262	2,457	2,475

区 分	一般健康診査受診人員 (委託分含む)					
	幼児1歳6か月			幼児3歳		
	対象人員	受診実人員	受診延人員	対象人員	受診実人員	受診延人員
全 国	1,051,286	1,004,202	1,011,435	1,072,703	1,009,176	1,018,338
香川県	8,152	7,740	7,793	8,297	7,662	7,758

第7表つづき (2/2)

平成26年度

区 分	一般健康診査受診人員（委託分含む）					
	幼児4～6歳			幼児その他		
	対象人員	受診実人員	受診延人員	対象人員	受診実人員	受診延人員
全 国	57,786	46,423	46,452	70,379	61,475	62,987
香川県	1,058	1,041	1,042	118	111	111

平成26年度

区 分	(再掲)医療機関等へ委託			
	妊 婦		産 婦	
	受診実人員	受診延人員	受診実人員	受診延人員
全 国	1,225,439	12,274,639	36,014	37,501
香川県	8,614	90,523	-	-

区 分	(再掲)医療機関等へ委託					
	乳児1～2ヶ月			乳児3～5ヶ月		
	対象人員	受診実人員	受診延人員	対象人員	受診実人員	受診延人員
全 国	297,547	251,063	251,422	353,555	301,470	301,855
香川県	7,226	5,576	5,576	5,800	2,687	2,690

区 分	(再掲)医療機関等へ委託					
	乳児6～8ヶ月			乳児9～12ヶ月		
	対象人員	受診実人員	受診延人員	対象人員	受診実人員	受診延人員
全 国	357,552	287,097	287,281	691,926	561,769	562,263
香川県	6,626	2,311	2,311	6,664	1,878	1,880

区 分	(再掲)医療機関等へ委託					
	幼児1歳6か月			幼児3歳		
	対象人員	受診実人員	受診延人員	対象人員	受診実人員	受診延人員
全 国	163,984	144,270	144,303	73,624	61,867	61,941
香川県	305	304	335	349	346	417

区 分	(再掲)医療機関等へ委託					
	幼児4～6歳			幼児その他		
	対象人員	受診実人員	受診延人員	対象人員	受診実人員	受診延人員
全 国	32,192	24,395	24,396	23,548	19,612	19,615
香川県	280	279	280	-	-	-

平成26年度

区 分	精密健康診査受診実人員（委託分含む）					
	妊 婦	産 婦	乳 児			
			1～2ヶ月	3～5ヶ月	6～8ヶ月	9～12ヶ月
全 国	11,765	12	1,273	19,667	1,342	4,352
香川県	121	-	39	119	5	6

区 分	精密健康診査受診実人員(委託分含む)			
	幼 児			
	1歳6か月	3歳	4～6歳	その他
全 国	14,395	53,988	2,748	1,009
香川県	155	738	62	1

平成26年度

区 分	(再掲)医療機関等へ委託					
	妊 婦	産 婦	乳 児			
			1～2ヶ月児	3～5ヶ月児	6～8ヶ月児	9～12ヶ月児
全 国	11,359	12	1,052	6,959	497	1,763
香川県	121	-	39	21	5	2

区 分	(再掲)医療機関等へ委託			
	幼 児			
	1歳6か月	3歳	4歳	その他
全 国	4,293	18,531	1,797	54
香川県	91	430	-	-

平成26年度

区 分	妊婦B型肝炎実人員			(再掲)医療機関等へ委託		
	B型肝炎検査	事後指導		B型肝炎検査	事後指導	
		妊 婦	乳 児		妊 婦	乳 児
全 国	820,409	33,080	54	798,759	32,447	36
香川県	7,766	51	-	7,766	51	-

第8表 妊産婦及び乳幼児保健指導実施状況

平成26年度

区 分	妊 婦		産 婦		乳 児		幼 児		電話相談 延 人員
	実人員	延人員	実人員	延人員	実人員	延人員	実人員	延人員	
保健所活動	3,484	3,618	726	748	5,212	7,986	1,538	1,945	4,466
市町活動	6,813	7,149	2,166	2,533	7,947	12,421	4,662	6,776	14,822

第9表 妊産婦及び乳幼児訪問指導実施状況

平成26年度

区 分	妊 婦		産 婦		新 生 児 (未熟児を除く)		未 熟 児		乳児(新生児・ 未熟児を除く)		幼 児	
	実人員	延人員	実人員	延人員	実人員	延人員	実人員	延人員	実人員	延人員	実人員	延人員
保健所活動	92	101	3,629	3,802	2,659	2,667	45	60	1,206	1,401	310	399
市町活動	342	450	7,587	8,071	3,822	3,878	161	215	4,138	4,666	779	1,072

第10表 身体障害児療育指導実施状況

平成26年度

区 分	本被 年度 指導 実 人員	医療相談(被指導延人員)				補装具相談(被指導延人員)						
		計	要 治療	治 療 不 能	治 療 不 要	計	要 交 付	要 修 理	装 着 指 導	不 要		
総 数												
し体不自由												
視 覚 障 害												
聴覚・平衡 機 能 障 害												
言 語 等 機 能 障 害												
心臓機能障害												
腎臓機能障害												
そ の 他												

平成24年度より
調査対象外

第11表 長期療養児相談・機能訓練・訪問指導実施状況，保健所別

平成26年度

区 分	相談・機能訓練・訪問指導 実 人 員	相 談		機 能 訓 練		訪 問 指 導		電 話 相 談 延 人 員
		実人員	延人員	実人員	延人員	実人員	延人員	
総 数	931	919	928	-	-	32	36	650
高 松 市	681	675	678	-	-	6	7	617
東 讃	3	3	4	-	-	-	-	-
小 豆	1	1	4	-	-	1	1	1
中 讃	235	235	237	-	-	19	22	26
西 讃	11	5	5	-	-	6	6	6

第12表 長期療養児相談，相談内容別・保健所別

平成26年度

区 分	実人員	相 談 内 容 (延人数)								
		総 数	申請等 の相談	医 療	家庭 看護	福祉 制度	就 学	食事・ 栄養	歯 科	その他
総 数	919	928	898	4	4	3	-	1	-	18
高 松 市	675	678	657	-	2	1	-	-	-	18
東 讃	3	4	2	-	1	1	-	-	-	-
小 豆	1	4	-	1	1	1	-	1	-	-
中 讃	235	237	237	-	-	-	-	-	-	-
西 讃	5	5	2	3	-	-	-	-	-	-

付 表 母 子 保 健

年	種 別 区 分	人 口	妊 娠 届 出 数 ※	出 生		低 体 重 児 出 生 (2.5kg未 満)		乳 児 死 亡		新 生 児 死 亡	
				数	率 〔人口 千対〕	数	率 〔出生 百対〕	数	率 〔出生 千対〕	数	率 〔出生 千対〕
14	全 国 香 川	126,008,000	1,182,432	1,153,855	9.2	104,314	9.0	3,497	3.0	1,937	1.7
		1,015,000	9,288	9,438	9.3	856	9.1	24	2.5	13	1.4
15	全 国 香 川	126,139,000	1,164,554	1,123,610	8.9	102,320	9.1	3,364	3.0	1,879	1.7
		1,014,000	9,249	9,123	8.9	784	8.6	24	2.6	14	1.5
16	全 国 香 川	126,176,000	1,113,431	1,110,721	8.8	104,832	9.4	3,122	2.8	1,622	1.5
		1,012,000	9,021	9,068	9.0	791	8.7	23	2.5	15	1.7
17	全 国 香 川	126,204,902	1,132,669	1,062,530	8.4	101,272	9.5	2,958	2.8	1,510	1.4
		1,006,383	8,685	8,686	8.6	782	9.0	24	2.8	13	1.5
18	全 国 香 川	126,154,000	1,143,086	1,092,674	8.7	104,559	9.6	2,864	2.6	1,444	1.3
		1,003,000	8,758	8,664	8.6	780	9.0	25	2.9	9	1.0
19	全 国 香 川	126,085,000	1,150,541	1,089,818	8.6	105,164	9.7	2,828	2.6	1,434	1.3
		999,000	8,391	8,701	8.7	774	8.9	13	1.5	5	0.6
20	全 国 香 川	125,947,000	1,150,660	1,091,156	8.7	104,479	9.6	2,798	2.6	1,331	1.2
		996,000	8,960	8,600	8.6	782	9.1	22	2.6	8	0.9
21	全 国 香 川	125,820,000	1,161,542	1,070,035	8.5	102,671	9.6	2,556	2.4	1,254	1.2
		992,000	8,860	8,366	8.4	771	9.2	23	2.7	11	1.3
22	全 国 香 川	126,381,728	1,119,490	1,071,304	8.5	103,049	9.6	2,450	2.3	1,167	1.1
		988,786	8,735	8,397	8.5	789	9.4	22	2.6	10	1.2
23	全 国 香 川	126,180,000	1,105,863	1,050,806	8.3	100,378	9.6	2,463	2.3	1,147	1.1
		985,000	8,432	8,311	8.4	703	8.5	23	2.8	12	1.4
24	全 国 香 川	125,957,000	1,080,193	1,037,231	8.2	99,311	9.6	2,299	2.2	1,065	1.0
		982,000	8,329	8,161	8.3	757	9.3	15	1.8	8	1.0
25	全 国 香 川	125,704,000	1,073,964	1,029,816	8.2	98,624	9.6	2,185	2.1	1,026	1.0
		979,000	8,053	8,059	8.2	672	8.3	19	2.4	8	1.0
26	全 国 香 川	125,431,000	1,076,109	1,003,539	8.0	95,768	9.5	2,080	2.1	952	0.9
		974,000	7,877	7,745	8.0	691	8.9	12	1.5	6	0.8

※年度の数字

関係統計表

妊産婦死亡		死産						周産期死亡						人工妊娠中絶※	
		総数		自然死産		人工死産		総数		妊娠満22週以後の死産		早期新生児死亡			
数	率 〔出産 10万対〕	数	率 〔出産 千対〕	数	率 〔出産 千対〕	数	率 〔出産 千対〕	数	率 〔出産 千対〕	数	率 〔出産 千対〕	数	率 〔出生 千対〕	数	率 〔出生 百対〕
84	7.1	36,978	31.1	15,161	12.7	21,817	18.3	6,333	5.5	4,959	4.3	1,374	1.2	329,326	28.7
-	-	259	26.7	95	9.8	164	16.9	48	5.1	40	4.2	8	0.8	3,094	33.7
69	6.0	35,330	30.5	14,644	12.6	20,686	17.8	5,929	5.3	4,626	4.1	1,303	1.2	319,326	29.2
-	-	255	27.2	90	9.6	165	17.6	35	3.8	27	3.0	8	0.9	2,948	35.3
49	4.3	34,365	30.0	14,288	12.5	20,077	17.5	5,541	5.0	4,357	3.9	1,184	1.1	301,673	28.5
-	-	223	24.0	101	10.9	122	13.1	44	4.8	33	3.6	11	1.2	2,686	32.8
62	5.7	31,818	29.1	13,502	12.3	18,316	16.7	5,149	4.8	4,058	3.8	1,091	1.0	289,127	28.4
1	11.2	232	26.0	93	10.4	139	15.6	43	4.9	33	3.8	10	1.2	2,533	32.3
54	4.8	30,911	27.5	13,424	11.9	17,487	15.6	5,100	4.7	4,047	3.7	1,053	1.0	276,352	27.2
-	-	244	27.4	125	14.0	119	13.4	38	4.4	30	3.5	8	0.9	2,391	29.6
35	3.1	29,313	26.2	13,107	11.7	16,206	14.5	4,906	4.5	3,854	3.5	1,052	1.0	256,672	27.2
-	-	212	23.8	104	11.7	108	12.1	37	4.2	33	3.8	4	0.5	2,280	29.2
39	3.5	28,177	25.2	12,625	11.3	15,552	13.9	4,720	4.3	3,751	3.4	969	0.9	242,326	25.3
-	-	192	21.8	103	11.7	89	10.1	34	3.9	28	3.2	6	0.7	2,009	27.6
53	4.8	27,005	24.6	12,214	11.1	14,791	13.5	4,519	4.2	3,645	3.4	874	0.8	226,878	23.6
-	-	214	24.9	130	15.2	84	9.8	29	3.5	22	2.6	7	0.8	1,945	26.2
45	4.1	26,560	24.2	12,245	11.2	14,315	13.0	4,515	4.2	3,637	3.4	878	0.8	212,694	22.2
1	11.6	206	23.9	125	14.5	81	9.4	37	4.4	29	3.4	8	1.0	1,729	23.4
41	3.8	25,751	23.9	11,940	11.1	13,811	12.8	4,315	4.1	3,491	3.3	824	0.8	202,106	19.2
-	-	160	18.9	75	8.9	85	10.0	26	3.1	16	1.9	10	1.2	1,664	20.0
42	4.0	24,800	23.4	11,448	10.8	13,352	12.6	4,133	4.0	3,343	3.2	790	0.8	196,639	19.0
-	-	165	19.8	91	10.9	74	8.9	41	5.0	33	4.0	8	1.0	1,649	20.2
36	3.4	24,102	22.9	10,938	10.4	13,164	12.5	3,862	3.7	3,110	3.0	752	0.7	186,253	18.1
-	-	159	19.3	71	8.6	88	10.7	18	2.2	14	1.7	4	0.5	1,521	18.9
28	2.7	23,524	22.9	10,905	10.6	12,619	12.3	3,750	3.7	3,039	3.0	711	0.7	181,905	18.1
-	-	169	21.4	71	9.0	98	12.4	17	2.2	14	1.8	3	0.4	1,400	18.1

※年度の数字

4 精神保健福祉

第13表 精神障害者申請・通報・届出状況，申請通報届出経路・処理状況

平成26年度

通 報 経 路	申 請 通 報 届 出 件 数	調 査 に よ り 診 察 の 必 要 と 認 め た 者	診 察 を 受 け た 者	
			法 第 2 9 条 該 当 症 状 者	法 第 2 9 条 該 当 症 状 で な かった 者
総 数	336	201	66	7
一 般 か ら の 申 請	12	5	3	-
警 察 官 か ら の 通 報	251	139	52	7
検 察 官 か ら の 通 報	8	-	7	-
保 護 観 察 所 の 長 か ら の 通 報	-	-	-	-
矯 正 施 設 の 長 か ら の 通 報	65	57	4	-
精 神 病 院 の 管 理 者 か ら の 届 出	-	-	-	-

第14表 措置入院患者数，病類別

平成26年度末現在

病 名	総 数	国 立	県 立	指 定 病 院
総 数	22	-	2	20
統 合 失 調 病	17	-	2	15
躁 う つ 病	-	-	-	-
て ん か ん	-	-	-	-
臓 器 質 性 精 神 障 害	-	-	-	-
そ の 他 の 精 神 病	-	-	-	-
中 精 神 毒 障 害 性	アルコール中毒	1	-	1
	覚せい剤中毒	2	-	2
	その他の中毒	-	-	-
知 的 障 害	1	-	-	1
精 神 病 質	-	-	-	-
精 神 神 経 症	1	-	-	1
そ の 他	-	-	-	-

**第15表 精神保健福祉センターにおける相談・
デイ・ケア・訪問指導・普及啓発件数**

平成26年度

相談、デイ・ケア、訪問指導					(再掲) 相 談											
実人数	(再掲)新規者の受付経路				実人員	延 人 員										
	保健所	市町村	医療機関	その他		総 数	老人精神保健	社会復帰	アルコール	薬物	ギャンブル	思春期	心の健康づくり	うつ・うつ状態	摂食障害	
205	5	10	12	89	202	844	1	38	5	12	14	277	319	34	1	

(再掲)相談 延人員	(再掲)デイ・ケア	(再掲)訪問指導	電話による相談延人員													
その他	実人員	延人員	実人員	延人員	総 数	老人精神保健	社会復帰	アルコール	薬物	ギャンブル	思春期	心の健康づくり	うつ・うつ状態	摂食障害	その他	
143	-	-	7	18	3,194	33	195	20	16	-	220	494	135	-	2,081	

電子メールによる相談延人員											(再掲)ひきこもり				
総 数	老人精神保健	社会復帰	アルコール	薬物	ギャンブル	思春期	心の健康づくり	うつ・うつ状態	摂食障害	その他	相 談 延人員	デイ・ ケア 延人員	訪 問 指 導 延人員	電話に よる相談 延人員	電子 メールに よる相談
98	-	14	-	-	2	15	37	23	-	7	316	-	15	197	9

(再掲)発達障害			(再掲)自殺関連				(再掲)犯罪被害				(再掲)災害			
相 談 延人員	電話に よる相談 延人員	電子 メールに よる相談 延人員	相 談 延人員	訪 問 指 導 延人員	電話に よる相談 延人員	電子 メールに よる相談 延人員	相 談 延人員	訪 問 指 導 延人員	電話に よる相談 延人員	電子 メールに よる相談 延人員	相 談 延人員	訪 問 指 導 延人員	電話に よる相談 延人員	電子 メールに よる相談 延人員
19	26	1	83	3	60	28	4	-	7	-	-	-	-	-

普 及 啓 発									
地域住民への講演、交流会		(再掲)薬物関連問題(除アルコール)		精神障害者(家族)に対する教室等		(再掲)薬物関連問題(除アルコール)		精神ボランティア育成	
開 催 回 数	延人員	開 催 回 数	延人員	開 催 回 数	延人員	開 催 回 数	延人員	開 催 回 数	延人員
5	336	-	-	46	89	12	35	-	-

第16表 精神保健福祉相談・デイ・ケア・訪問指導・普及啓発件数，保健所別

区 分	相 談 ・ デイ・ケア ・ 訪問指導									
	実人員	(再 掲) 相 談						(再掲)デイ・ケア		
		実人員	延人員	(再掲)				実人員	延人員	(再掲)
				ひきこもり	自殺関係	犯罪被害	災害			ひきこもり
総 数	1,445	564	1,319	62	23	-	-	31	355	-
高 松 市	388	192	507	17	15	-	-	31	355	-
東 讃	406	54	97	5	-	-	-	-	-	-
小 豆	79	40	71	6	-	-	-	-	-	-
中 讃	357	161	351	22	8	-	-	-	-	-
西 讃	215	117	293	12	-	-	-	-	-	-

第16表つづき

平成26年度

区 分	普 及 啓 発			
	精神障害者(家族)に対する教室等		地域住民と精神障害者との地域交流会	
	開催回数	参加延人員	開催回数	参加延人員
総 数	89	987	22	538
高 松 市	30	375	-	-
東 讃	9	83	1	47
小 豆	26	233	11	282
中 讃	14	201	4	109
西 讃	10	95	6	100

						電話相談等延人員					
(再掲)訪問指導						電話による相談					電子メールによる相談
実人員	延人員	(再掲)				延人員	(再掲)				
		ひきこもり	自殺関係	犯罪被害	災害		ひきこもり	自殺関係	犯罪被害	災害	延人員
850	2,774	86	32	-	-	4,929	63	72	1	2	13
165	613	20	12	-	-	3,470	35	67	1	2	-
352	590	2	12	-	-	380	5	1	-	-	-
39	156	12	-	-	-	171	9	-	-	-	-
196	1,016	31	7	-	-	530	7	3	-	-	13
98	399	21	1	-	-	378	7	1	-	-	-

第17表 精神保健福祉組織育成支援件数，精神保健福祉センター・保健所別

平成26年度

区 分	患者会	家族会	断酒会	職親会	その他	計
精神保健福祉センター	-	2	35	-	16	53
保 健 所 総 数	21	37	23	-	41	122
高 松 市	-	9	-	-	-	9
東 讃	-	9	-	-	-	9
小 豆	11	17	-	-	-	28
中 讃	-	1	12	-	41	54
西 讃	10	1	11	-	-	22

5 難病

第18表 特定疾患医療受給者証所持者数

平成26年度末現在

区 分	総 数	0～9歳	10～19歳	20～29歳	30～39歳	40～49歳	50～59歳	60～69歳	70歳以上
ベーチェット病	185	-	3	4	29	35	29	38	47
多発性硬化症	190	1	4	17	29	52	40	31	16
重症筋無力症	224	1	1	9	12	29	31	37	104
全身性エリテマトーデス	497	1	8	31	78	113	95	87	84
スモン	13	-	-	-	-	1	-	-	12
再生不良性貧血	101	-	2	6	4	9	13	23	44
サルコイドーシス	198	-	-	1	12	14	31	53	87
筋萎縮性側索硬化症	126	-	-	-	3	6	13	35	69
強皮症、皮膚筋炎及び多発性筋炎	514	-	3	3	16	48	68	154	222
特発性血小板減少性紫斑病	257	3	7	13	18	23	23	48	122
結節性動脈周囲炎	130	-	-	2	3	6	10	36	73
潰瘍性大腸炎	1,194	1	29	106	187	254	204	229	184
大動脈炎症候群	65	1	5	4	6	9	7	11	22
ピュルガー病	58	-	-	1	2	5	7	18	25
天疱瘡	47	-	-	-	2	3	9	15	18
脊髄小脳変性症	191	1	-	2	6	11	23	50	98
クローン病	332	1	6	69	86	81	49	24	16
難治性の肝炎のうちの劇症肝炎	2	-	-	-	-	-	-	1	1
悪性関節リウマチ	79	-	-	-	1	4	12	26	36
パーキンソン病関連疾患 (進行性核上性麻痺、大脳皮質基底核変性症、パーキンソン病)	1,279	-	-	-	2	7	55	242	973
アミロイドーシス	23	-	-	-	-	1	2	10	10
後縦靭帯骨化症	376	-	-	1	3	12	34	124	202
ハンチントン病	12	-	-	-	-	-	2	3	7
モヤモヤ病(ウイルス動脈輪閉塞症)	146	3	18	8	20	37	26	19	15
ウェゲナー肉芽腫症	25	-	-	-	-	6	4	8	7
特発性拡張型(うっ血型)心筋症	285	1	1	6	10	44	63	77	83
多系統萎縮症 (染色体異常変性症、タープ橋小脳萎縮症、シャイ・ドレーガー症候群)	128	-	-	-	-	1	8	36	83
表皮水疱症(接合部型及び栄養障害型)	6	-	1	-	1	-	1	2	1
膿疱性乾癬	30	-	-	1	2	8	1	5	13
広範脊柱管狭窄症	34	-	-	1	1	-	2	6	24
原発性胆汁性肝硬変	283	-	-	1	4	17	38	100	123
重症急性膵炎	9	-	-	-	-	1	4	2	2
特発性大腿骨頭壊死症	116	-	-	4	8	15	23	32	34
混合性結合組織病	132	-	1	10	21	18	21	36	25
原発性免疫不全症候群	13	1	2	1	4	3	1	1	-
特発性間質性肺炎	71	-	-	1	1	-	1	14	54

網膜色素変性症	228	-	1	5	9	13	28	60	112
プリオン病	5	-	-	-	-	-	-	1	4
肺動脈性肺高血圧症	18	-	-	1	1	3	5	4	4
神経線維腫症	31	-	7	3	2	10	5	2	2
亜急性硬化性全脳炎	1	-	-	-	1	-	-	-	-
バッド・キアリ(Budd-Chiari)症候群	1	-	-	-	1	-	-	-	-
慢性血栓塞栓性肺高血圧症	24	-	-	-	2	2	3	7	10
ライソゾーム病(ファブリー[Fabry]病含む)	12	-	-	4	3	-	3	1	1
副腎白質ジストロフィー	1	-	-	1	-	-	-	-	-
家族性高コレステロール血症(ホモ接合体)	-	-	-	-	-	-	-	-	-
脊髄性筋萎縮症	2	-	1	-	-	-	-	1	-
球脊髄性筋萎縮症	-	-	-	-	-	-	-	-	-
慢性炎症性脱髄性多発神経炎	58	-	2	1	3	6	14	18	14
肥大型心筋症	32	-	-	-	4	-	5	11	12
拘束型心筋症	1	-	-	-	-	-	1	-	-
ミトコンドリア病	9	-	-	2	-	1	2	1	3
リンパ管筋腫症(LAM)	3	-	-	-	-	1	1	1	-
重症多形滲出性紅斑(急性期)	-	-	-	-	-	-	-	-	-
黄色靭帯骨化症	43	-	-	-	-	5	2	14	22
間脳下垂体機能障害 (PRL・ゴナドトロピン・ADH・下垂体性TSH分泌異常症、クッシング病、先端巨大症、下垂体機能低下症)	232	-	7	27	30	42	28	49	49
合 計	8,072	15	109	346	627	956	1,047	1,803	3,169

第19表 難病相談・機能訓練・訪問指導件数，保健所別

平成26年度

区 分	相 談		機 能 訓 練		訪 問 指 導		電話相談 延 人 員	患者・家族に 対する学習会	
	実 人 員	延 人 員	実 人 員	延 人 員	実 人 員	延 人 員		開催回数	延 人 員
総 数	3,372	3,886	-	-	299	762	2,547	13	210
高 松 市	17	42	-	-	135	390	754	1	25
東 讃	537	597	-	-	50	139	1,504	3	7
小 豆	350	586	-	-	46	67	157	2	28
中 讃	1,568	1,761	-	-	35	91	81	4	74
西 讃	900	900	-	-	33	75	51	3	76

第20表 給食施設数

平成26年度末現在

区分	総施設数	管理栄養士のみの施設		管理栄養士・栄養士どちらもいる施設			栄養士のみの施設		管理栄養士・栄養士どちらもいない施設数	
		施設数	管理栄養士数	施設数	管理栄養士数	栄養士数	施設数	栄養士数		
特定給食施設	1 学校	112	59	67	7	8	8	14	17	32
	2 病院	58	23	88	35	119	73	-	-	-
	3 介護老人保健施設	40	20	31	20	29	25	-	-	-
	4 老人福祉施設	74	41	59	29	40	34	3	4	1
	5 児童福祉施設	141	6	7	9	9	14	55	84	71
	6 社会福祉施設	12	7	12	3	3	3	2	2	-
	7 事業所	34	1	1	2	3	2	6	6	25
	8 寄宿舎	12	2	2	-	-	-	4	4	6
	9 矯正施設	2	1	1	-	-	-	-	-	1
	10 自衛隊	1	1	1	-	-	-	-	-	-
	11 一般給食センター	-	-	-	-	-	-	-	-	-
	12 その他	4	-	-	-	-	-	-	-	4
計	490	161	269	105	211	159	84	117	140	
その他の給食施設	1 学校	8	-	-	-	-	-	-	-	8
	2 病院	29	12	19	17	21	19	-	-	-
	3 介護老人保健施設	7	2	2	5	5	6	-	-	-
	4 老人福祉施設	82	13	14	10	11	14	33	39	26
	5 児童福祉施設	51	3	3	1	1	1	14	17	33
	6 社会福祉施設	15	5	6	2	2	2	1	1	7
	7 事業所	18	-	-	-	-	-	1	1	17
	8 寄宿舎	3	-	-	-	-	-	-	-	3
	9 矯正施設	2	-	-	-	-	-	-	-	2
	10 自衛隊	-	-	-	-	-	-	-	-	-
	11 一般給食センター	-	-	-	-	-	-	-	-	-
	12 その他	6	3	7	-	-	-	-	-	3
計	221	38	51	35	40	42	49	58	99	
合計	711	199	320	140	251	201	133	175	239	

第21表 健康増進指導件数，保健所別

平成26年度

区 分	個別指導延人員					集団指導延人員					衛生教育	
	栄 養 指 導	運 動 指 導	休 養 指 導	禁 煙 指 導	その他	栄 養 指 導	運 動 指 導	休 養 指 導	禁 煙 指 導	その他	回 数	延人員
総 数	12,465	20	583	50	2,253	10,082	1,746	346	-	191	1,989	58,420
高 松 市	10,142	1	583	50	2,253	7,005	528	76	-	191	1,614	42,161
東 讃	371	-	-	-	-	186	204	-	-	-	55	4,390
小 豆	417	-	-	-	-	119	26	-	-	-	37	1,203
中 讃	908	-	-	-	-	1,862	862	270	-	-	178	7,289
西 讃	627	19	-	-	-	910	126	-	-	-	105	3,377

第22表 栄養管理指導・栄養及び運動指導，保健所別

平成26年度

区 分	栄養管理指導を受けた延施設数				栄養・運動指導を受けた延人員			
	総 数	特定給食施設		その他の 給食施設	総 数	特定給食施設		その他の 給食施設
		1 回 100 食 以 上 又 は 1 日 250食以上	1 回 300 食 以 上 又 は 1 日 750食以上			1 回 100 食 以 上 又 は 1 日 250食以上	1 回 300 食 以 上 又 は 1 日 750食以上	
総 数	977	518	170	289	108	81	15	12
高 松 市	367	205	99	63	104	77	15	12
東 讃	154	68	22	64	-	-	-	-
小 豆	42	20	6	16	-	-	-	-
中 讃	321	171	26	124	4	4	-	-
西 讃	93	54	17	22	-	-	-	-

7 食品衛生

第23表 食品関係営業施設数，年次別

区 分	16年度	17年度	18年度	19年度	20年度	21年度	22年度	23年度	24年度	25年度	26年度
営業施設数	35,731	35,079	34,533	34,099	34,283	33,920	33,567	32,700	32,644	32,896	32,979
前年比	101.2	98.2	98.4	98.7	100.5	98.9	99.0	97.4	99.8	100.8	100.3
1施設 あたりの人口	28.5	28.9	29.2	29.5	29.3	29.5	29.7	30.3	30.3	30.0	29.7

第24表 食品関係営業許可

区 分		営業施設数 (年度末現在)	営業許可施設数(年度中)		廃業施設数 (年度中)
			継 続	新 規	
総 数		32,979	1,935	3,020	2,959
許 可 を 要 す る も の	総 数	21,589	1,935	3,020	2,959
	飲食店営業				
	一般食堂・レストラン等	6,309	567	493	490
	仕出し屋・弁当屋	460	56	24	24
	旅館	409	25	6	13
	その他	3,887	356	1,406	1,396
	菓子(パンを含む)製造業	1,593	149	327	310
	乳 処 理 業	6	2	-	1
	特別牛乳さく取処理業	-	-	-	-
	乳 製 品 製 造 業	10	2	1	1
	集 乳 業	2	-	1	1
	魚 介 類 販 売 業	1,170	115	115	97
	魚介類せり売り営業	15	-	-	-
	魚 肉 ね り 製 品 製 造 業	53	1	3	1
	食品の冷凍又は冷蔵業	235	27	12	8
	かん詰め又はびん詰め食品製造業(上記及び下記以外)	108	6	7	5
	喫 茶 店 営 業	1,838	152	215	222
	(再掲)自動販売機	1,644	138	111	131
	あ ん 類 製 造 業	10	1	-	-
	アイスクリーム類製造業	268	28	21	35
乳 類 販 売 業	2,058	203	152	175	
食 肉 処 理 業	180	21	6	7	
食 肉 販 売 業	1,212	112	134	97	
食 肉 製 品 製 造 業	16	1	-	-	
乳 酸 菌 飲 料 製 造 業	1	-	-	-	
食 用 油 脂 製 造 業	41	3	4	3	
マ ー ガ リ ン 又 は ショ ー ト ニ ン グ 製 造 業	-	-	-	-	
み そ 製 造 業	77	5	3	2	
醬 油 製 造 業	54	2	-	2	
ソ ー ス 類 製 造 業	66	7	3	-	

及び処分状況（業種別）（1/2）

平成26年度

処 分 件 数（年度中）						告 発 件 数（年度中）		調査・監視 指導施設数 （年度中）
営業許可 取消命令	営業禁止 命令	営業停止 命令	改善命令	物品廃棄 命令	その他	無許可営業	その他	
-	-	9	-	-	3	-	-	21,462
-	-	9	-	-	3	-	-	13,497
-	-	6	-	-	-	-	-	2,358
-	-	2	-	-	-	-	-	372
-	-	-	-	-	-	-	-	186
-	-	1	-	-	-	-	-	2,670
-	-	-	-	-	-	-	-	1,154
-	-	-	-	-	-	-	-	44
-	-	-	-	-	-	-	-	-
-	-	-	-	-	-	-	-	47
-	-	-	-	-	-	-	-	5
-	-	-	-	-	-	-	-	1,351
-	-	-	-	-	-	-	-	12
-	-	-	-	-	1	-	-	72
-	-	-	-	-	-	-	-	214
-	-	-	-	-	-	-	-	65
-	-	-	-	-	-	-	-	886
-	-	-	-	-	-	-	-	729
-	-	-	-	-	-	-	-	28
-	-	-	-	-	2	-	-	308
-	-	-	-	-	-	-	-	1,384
-	-	-	-	-	-	-	-	196
-	-	-	-	-	-	-	-	1,212
-	-	-	-	-	-	-	-	44
-	-	-	-	-	-	-	-	1
-	-	-	-	-	-	-	-	20
-	-	-	-	-	-	-	-	-
-	-	-	-	-	-	-	-	29
-	-	-	-	-	-	-	-	28
-	-	-	-	-	-	-	-	34

第24表つづき (2/2)

区 分		営業施設数 (年度末現在)	営業許可施設数(年度中)		廃業施設数 (年度中)
			継 続	新 規	
許 可 を 要 す る も の	酒 類 製 造 業	13	1	2	2
	豆 腐 製 造 業	87	4	1	4
	納 豆 製 造 業	2	-	-	-
	め ん 類 製 造 業	798	48	37	31
	そ う ざ い 製 造 業	525	33	46	28
	添加物(法第11条第1項の規定により 規格が定められたものに限る)製造業	28	4	-	-
	食 品 の 放 射 線 照 射 業	-	-	-	-
	清 涼 飲 料 水 製 造 業	36	4	1	2
	氷 雪 製 造 業	5	-	-	1
	氷 雪 販 売 業	17	-	-	1
	総 数	11,390			
許 可 を 要 し な い も の	給 食 施 設				
	学 校	123			
	病 院 ・ 診 療 所	190			
	事 業 所	60			
	そ の 他	559			
	乳 さ く 取 業	144			
	食 品 製 造 業	328			
	野 菜 果 物 販 売 業	1,716			
	そ う ざ い 販 売 業	926			
	菓 子 (パンを含む) 販 売 業	3,928			
	食 品 販 売 業 (上 記 以 外)	1,683			
	添加物(法第11条第1項の規定により 規格が定められたものを除く)製造業	2			
添 加 物 の 販 売 業	1,089				
氷 雪 採 取 業	-				
器 具 ・ 容 器 包 装 お も ち ゃ の 製 造 業 又 は 販 売 業	642				

処 分 件 数 (年度中)						告 発 件 数 (年度中)		調査・監視 指導施設数 (年度中)
営業許可 取消命令	営業禁止 令	営業停止 令	改善命令	物品廃棄 令	その他	無許可営業	その他	
-	-	-	-	-	-	-	-	8
-	-	-	-	-	-	-	-	58
-	-	-	-	-	-	-	-	1
-	-	-	-	-	-	-	-	274
-	-	-	-	-	-	-	-	383
-	-	-	-	-	-	-	-	16
-	-	-	-	-	-	-	-	-
-	-	-	-	-	-	-	-	35
-	-	-	-	-	-	-	-	2
-	-	-	-	-	-	-	-	-
	-	-		-	-		-	7,965
	-	-		-	-		-	94
	-	-		-	-		-	18
	-	-		-	-		-	63
	-	-		-	-		-	273
	-	-		-	-		-	-
	-	-		-	-		-	121
	-	-		-	-		-	979
	-	-		-	-		-	1,093
	-	-		-	-		-	1,578
	-	-		-	-		-	1,779
	-	-		-	-		-	9
	-	-		-	-		-	981
	-	-		-	-		-	-
	-	-		-	-		-	977

第25表 食品等の収去試験

食品名	区分	試験した収去検体数 (実数)	不良検体数 (実数)		
				大腸菌群	異物
総数		2,310	30	9	-
魚介類		118	-	-	-
冷 凍 食 品	無加熱摂取冷凍食品	40	-	-	-
	凍結直前に加熱された加熱後 摂取冷凍食品	30	-	-	-
	凍結直前未加熱の加熱後 摂取冷凍食品	94	-	-	-
	生食用冷凍鮮魚介類	-	-	-	-
魚介類加工品 (かん詰, びん詰を除く)		252	1	-	-
肉卵類及びその加工品 (かん詰, びん詰を除く)		351	2	-	-
乳製品		87	-	-	-
乳類加工品(アイスクリーム類を除き マーガリンを含む)		40	1	-	-
アイスクリーム類・氷菓		77	9	9	-
穀類及びその加工品 (かん詰, びん詰を除く)		184	2		-
野菜類, 果物及びその加工品 (かん詰, びん詰を除く)		430	3		-
菓子類		185	7	-	-
清涼飲料水		23	-	-	-
酒精飲料		33	-		-
氷雪		-	-	-	-
水		-	-	-	-
かん詰・びん詰食品		109	-		-
その他の食品		199	5	-	-
添加物及びその製剤		6	-		-
器具及び容器包装		52	-		
おもちゃ		-	-		

注：暫定的規制値の定められているものの試験した収去検体数

実施状況（乳以外の食品等）

平成26年度

不良理由（延数）					暫定的規制値の定められているものの試験した収去検体数（実数）
添加物使用基準	法定外添加物	残留農薬基準	残留動物用医薬品	その他	
-	-	1	-	21	11
-	-	-	-	-	4
-	-	-	-	-	-
-	-	-	-	-	-
-	-	-	-	-	4
-	-	-	-	-	-
-	-	-	-	1	-
-	-	-	-	2	3
-	-	-	-	-	-
-	-	-	-	1	-
-	-	-	-	-	-
-	-	-	-	2	-
-	-	1	-	2	-
-	-	-	-	7	-
-	-	-	-	-	-
-	-	-	-	-	-
-	-	-	-	-	-
-	-	-	-	-	-
-	-	-	-	-	-
-	-	-	-	6	-
	-			-	-
	-			-	-
	-			-	-

8 環境衛生

第26表 環境衛生監視員等の調査

区 分	総 数	営 業 関 係 施 設								飲 料			
		総 数	旅館等	興行場	公衆浴場	理容所	美容所	クリーニング所	無店舗取次店	総 数	水道事業 (簡易水道事業を除く)	簡易水道事業	水道用水供給事業
総 数	1,181	916	182	17	120	140	277	180	-	49	2	5	-
高松市	351	288	70	13	71	28	95	11	-	38	-	-	-
東 讃	35	24	11	-	-	3	7	3	-	2	2	-	-
小 豆	106	83	53	-	17	-	3	10	-	9	-	5	-
中 讃	411	391	32	3	13	76	119	148	-	-	-	-	-
西 讃	278	130	16	1	19	33	53	8	-	-	-	-	-

監視指導延施設数，保健所別

平成26年度

水 施 設				そ の 他 の 施 設							その他
専用水道	簡易専用水道	その他の水道	井戸等	総数	化製場 準ずる施設を含む	畜舎・ 家きん舎	火葬場	墓地・ 納骨堂	特 定 建築物	一 般 プール	
2	28	10	2	80	7	-	-	-	31	42	136
2	26	10	-	25	3	-	-	-	15	7	-
-	-	-	-	9	-	-	-	-	-	9	-
-	2	-	2	14	-	-	-	-	5	9	-
-	-	-	-	20	4	-	-	-	6	10	-
-	-	-	-	12	-	-	-	-	5	7	136

第27表 献血事業概要

平成26年末現在

事項 月別	申込者数	採血者数	適格率(%)	採血者数内訳									出張採血
				血液センター			献血ルーム			移動採血車			
				採血者数	稼働日数	一日当たり採血者数	採血者数	稼働日数	一日当たり採血者数	採血者数	稼働日数	一日当たり採血者数	
総数	43,719	37,655	86.1	-	-	-	18,373	359	51	19,282	361	53	-
1月	3,687	3,156	85.6	-	-	-	1,476	30	49	1,680	30	56	-
2月	3,620	3,131	86.5	-	-	-	1,522	28	54	1,609	31	52	-
3月	3,842	3,240	84.3	-	-	-	1,557	31	50	1,683	35	48	-
4月	3,547	3,084	86.9	-	-	-	1,573	30	52	1,511	28	54	-
5月	3,863	3,291	85.2	-	-	-	1,630	31	53	1,661	31	54	-
6月	3,734	3,267	87.5	-	-	-	1,527	30	51	1,740	32	54	-
7月	3,540	3,030	85.6	-	-	-	1,493	29	51	1,537	28	55	-
8月	3,696	3,125	84.6	-	-	-	1,610	30	54	1,515	28	54	-
9月	3,414	2,967	86.9	-	-	-	1,504	30	50	1,463	27	54	-
10月	3,577	3,104	86.8	-	-	-	1,429	30	48	1,675	29	58	-
11月	3,516	3,039	86.4	-	-	-	1,495	30	50	1,544	30	51	-
12月	3,683	3,221	87.5	-	-	-	1,557	30	52	1,664	32	52	-

第28表 薬事関係営業施設数，保健所別

平成26年度末現在

業態 保健所	薬局	医薬品販売業					医療機器販売業		医療機器賃貸業	
		店舗	卸売	薬種商	特例	配置※	高度管理医療機器等	管理医療機器	高度管理医療機器等	管理医療機器
総数	534	218	148	9	12	57	657	2,371	285	183
高松市	229	87	18	-	1		391	1,002	215	106
東讃	56	20	97	4	2		48	283	10	13
小豆	12	7	2	1	2		8	84	3	2
中讃	175	70	24	-	1		161	691	48	50
西讃	62	34	7	4	6		49	311	9	12

※ 県外在住者を含む

第29表 薬 事

区 分	許 可 (年度末現在) 届出施設数	立 入 検査施行施設数 (年 度 中)	違 反 発見施設数 (年 度 中)	郵便等 販売届出施設数 (年度末現在)	違 反 発 見 件									
					無許可無届業	無承認品	不良品	不正表示品	虚偽・誇大等	広告等	毒劇薬の貯蔵	陳列	の譲渡記録等 処方せん医薬品	制限品目
薬 局	534	303	31	30					1					
医 造 業	専 業													
	大臣許可分	1	2											
	知事許可分	21	22	4										
薬 局	104	45	1		1									
製 販 造 業	第1種	4	1											
	第2種	10	6	3										
	薬 局	104	45	2		1	1	1						
店 舗 販 売 業	218	139	17	18					5		2			
卸 売 販 売 業	148	27	1											
薬 種 商 販 売 業	9	1												
特 例 販 売 業	12													
配 販 置 従 事 者	業 務 上 取 扱 施 設		126	1										
	業 務 上 取 扱 施 設													
医 薬 部 外 品	製 造 業	18	13	5										
	製 造 販 売 業	16	9	5										
	販 売 業		356											
業 務 上 取 扱 施 設		93												
化 粧 品	製 造 業	34	16	6										
	製 造 販 売 業	30	13	6										
	販 売 業		310											
業 務 上 取 扱 施 設		166												
医 療 器	製 造 業													
	知事許可分	17	8											
	修 理 業													
	知事許可分	95	25	2										
製 販 造 業	第1種													
	第2種	5	2	1										
	第3種	3	1											
販 売 業	高度管理医療機器等	657	266	16		1								
	管 理 医 療 機 器	2,371	287	1					1					
	一 般 医 療 機 器													
賃 貸 業	高度管理医療機器等	285	104	10										
	管 理 医 療 機 器	183	1											
	一 般 医 療 機 器													
業 務 上 取 扱 施 設		100												
小 計		5,078	2,487	112	48	3	1	-	1	7	-	2	-	-
指定薬物を取り扱う施設														
計		5,078	2,487	112	48	3	1	-	1	7	-	2	-	-

監視状況

平成26年度

数 (年度中)										処分件数 (年度中)					告発件数 (年度中)		
構造不設備	販売体制等	郵便販売に反	医薬品販売業者の管理者に係る違反	全管理の不適製造販売後安	品質不管理	指定製物	指定輸物入	販売・授与等の指定薬物の	指定薬物告	その他	許可取消	業務停止	改善命令等	検査命令等		廃棄等	その他
4	27		19							28						6	
1										4						4	
																1	
					2	2										3	
																1	
2	2		7							6						8	
			1							1							
										1						1	
1										5						5	
					4	4										5	
1										6						6	
					5	4										6	
1										1						2	
					1											1	
										20							
10	29	-	27	11	11	-	-	-	-	84	-	-	-	-	-	49	-
10	29	-	27	11	11	-	-	-	-	84	-	-	-	-	-	49	-

第30表 健康増進事業等の対象者数

区 分	健康診査			胃がん			肺がん	
	総 数	男	女	総 数	男	女	総 数	男
総 数	7,841	3,813	4,028	314,341	121,591	192,750	308,516	118,015
市 計	6,925	3,342	3,583	262,251	101,339	160,912	256,426	97,763
町 計	916	471	445	52,090	20,252	31,838	52,090	20,252
高松市保健所	4,279	2,003	2,276	116,124	42,702	73,422	116,124	42,702
高 松 市	4,279	2,003	2,276	116,124	42,702	73,422	116,124	42,702
東 讃 保 健 所	407	216	191	40,290	15,853	24,437	40,290	15,853
さぬき市	155	89	66	18,244	7,183	11,061	18,244	7,183
東かがわ市	111	49	62	12,540	4,976	7,564	12,540	4,976
三 木 町	133	74	59	8,403	3,279	5,124	8,403	3,279
直 島 町	8	4	4	1,103	415	688	1,103	415
小豆保健所	266	128	138	12,042	4,736	7,306	12,042	4,736
土 庄 町	93	43	50	5,653	2,199	3,454	5,653	2,199
小豆島町	173	85	88	6,389	2,537	3,852	6,389	2,537
中 讃 保 健 所	2,482	1,236	1,246	101,573	40,691	60,882	95,748	37,115
丸 亀 市	821	439	382	31,521	11,973	19,548	31,521	11,973
坂 出 市	510	284	226	19,365	7,508	11,857	19,365	7,508
善 通 寺 市	642	248	394	20,145	9,388	10,757	14,320	5,812
宇 多 津 町	145	77	68	4,257	1,554	2,703	4,257	1,554
綾 川 町	46	24	22	8,226	3,185	5,041	8,226	3,185
琴 平 町	133	65	68	3,423	1,286	2,137	3,423	1,286
多 度 津 町	126	66	60	7,555	2,947	4,608	7,555	2,947
まんのう町	59	33	26	7,081	2,850	4,231	7,081	2,850
西 讃 保 健 所	407	230	177	44,312	17,609	26,703	44,312	17,609
観 音 寺 市	200	95	105	20,306	7,951	12,355	20,306	7,951
三 豊 市	207	135	72	24,006	9,658	14,348	24,006	9,658
全 国	1,467,248	698,507	768,741	43,168,398	17,582,953	25,585,445	43,378,381	17,681,184

・健康手帳の交付数，保健所・市町別

平成26年度

女	大腸がん			子宮がん	乳がん	健康手帳交付数		
	総数	男	女			総数	40～74歳	75歳以上
190,501	314,343	121,591	192,752	232,016	193,024	13,131	12,051	1,080
158,663	262,253	101,339	160,914	194,873	161,186	10,512	10,135	377
31,838	52,090	20,252	31,838	37,143	31,838	2,619	1,916	703
73,422	116,124	42,702	73,422	91,064	73,422	7,483	7,458	25
73,422	116,124	42,702	73,422	91,064	73,422	7,483	7,458	25
24,437	40,290	15,853	24,437	28,147	24,437	385	326	59
11,061	18,244	7,183	11,061	12,745	11,061	73	70	3
7,564	12,540	4,976	7,564	8,350	7,564	188	166	22
5,124	8,403	3,279	5,124	6,262	5,124	13	11	2
688	1,103	415	688	790	688	111	79	32
7,306	12,042	4,736	7,306	7,954	7,306	253	253	—
3,454	5,653	2,199	3,454	3,759	3,454	253	253	—
3,852	6,389	2,537	3,852	4,195	3,852	—	—	—
58,633	101,575	40,691	60,884	74,141	60,886	3,080	2,121	959
19,548	31,521	11,973	19,548	23,868	19,548	719	465	254
11,857	19,365	7,508	11,857	13,766	11,857	88	71	17
8,508	20,147	9,388	10,759	14,370	10,761	31	12	19
2,703	4,257	1,554	2,703	3,820	2,703	401	377	24
5,041	8,226	3,185	5,041	5,727	5,041	239	204	35
2,137	3,423	1,286	2,137	2,382	2,137	136	133	3
4,608	7,555	2,947	4,608	5,424	4,608	577	262	315
4,231	7,081	2,850	4,231	4,784	4,231	889	597	292
26,703	44,312	17,609	26,703	30,710	26,973	1,930	1,893	37
12,355	20,306	7,951	12,355	14,393	12,625	997	960	37
14,348	24,006	9,658	14,348	16,317	14,348	933	933	—
25,697,197	43,741,088	17,849,249	25,891,839	33,416,608	26,143,958	1,001,568	815,316	154,745

第31表 個別健康教育実施人員，

区 分	(特定健康診査要指導者) 個別健康教育開始									
	総 数					市町村実施				
	総 数	高 血 圧	脂 異 常 質 症	糖 尿 病	喫 煙	総 数	高 血 圧	脂 異 常 質 症	糖 尿 病	喫 煙
総 数	6	2	-	-	4	6	2	-	-	4
市 計	6	2	-	-	4	6	2	-	-	4
町 計	-	-	-	-	-	-	-	-	-	-
高松市保健所	-	-	-	-	-	-	-	-	-	-
高 松 市	-	-	-	-	-	-	-	-	-	-
東 讃 保 健 所	3	-	-	-	3	3	-	-	-	3
さぬき市	-	-	-	-	-	-	-	-	-	-
東かがわ市	3	-	-	-	3	3	-	-	-	3
三 木 町	-	-	-	-	-	-	-	-	-	-
直 島 町	-	-	-	-	-	-	-	-	-	-
小豆保健所	-	-	-	-	-	-	-	-	-	-
土 庄 町	-	-	-	-	-	-	-	-	-	-
小豆島町	-	-	-	-	-	-	-	-	-	-
中 讃 保 健 所	3	2	-	-	1	3	2	-	-	1
丸 亀 市	3	2	-	-	1	3	2	-	-	1
坂 出 市	-	-	-	-	-	-	-	-	-	-
善 通 寺 市	-	-	-	-	-	-	-	-	-	-
宇 多 津 町	-	-	-	-	-	-	-	-	-	-
綾 川 町	-	-	-	-	-	-	-	-	-	-
琴 平 町	-	-	-	-	-	-	-	-	-	-
多 度 津 町	-	-	-	-	-	-	-	-	-	-
まんのう町	-	-	-	-	-	-	-	-	-	-
西 讃 保 健 所	-	-	-	-	-	-	-	-	-	-
観 音 寺 市	-	-	-	-	-	-	-	-	-	-
三 豊 市	-	-	-	-	-	-	-	-	-	-
全 国	16,302	4,232	5,397	5,481	1,192	15,741	4,055	5,215	5,351	1,120

第31表つづき (2/2)

区 分	(特定健康診査要指導者) 個別健康教育終了					(受診勧奨者であって医師が必要と認めた)							
	医療機関委託					総 数				市町村実施			
	総 数	高 血 圧	脂 異 常 質 症	糖 尿 病	喫 煙	総 数	高 血 圧	脂 異 常 質 症	糖 尿 病	総 数	高 血 圧	脂 異 常 質 症	糖 尿 病
総 数	-	-	-	-	-	-	-	-	-	-	-	-	-
市 計	-	-	-	-	-	-	-	-	-	-	-	-	-
町 計	-	-	-	-	-	-	-	-	-	-	-	-	-
高松市保健所	-	-	-	-	-	-	-	-	-	-	-	-	-
高 松 市	-	-	-	-	-	-	-	-	-	-	-	-	-
東 讃 保 健 所	-	-	-	-	-	-	-	-	-	-	-	-	-
さぬき市	-	-	-	-	-	-	-	-	-	-	-	-	-
東かがわ市	-	-	-	-	-	-	-	-	-	-	-	-	-
三 木 町	-	-	-	-	-	-	-	-	-	-	-	-	-
直 島 町	-	-	-	-	-	-	-	-	-	-	-	-	-
小豆保健所	-	-	-	-	-	-	-	-	-	-	-	-	-
土 庄 町	-	-	-	-	-	-	-	-	-	-	-	-	-
小豆島町	-	-	-	-	-	-	-	-	-	-	-	-	-
中 讃 保 健 所	-	-	-	-	-	-	-	-	-	-	-	-	-
丸 亀 市	-	-	-	-	-	-	-	-	-	-	-	-	-
坂 出 市	-	-	-	-	-	-	-	-	-	-	-	-	-
善 通 寺 市	-	-	-	-	-	-	-	-	-	-	-	-	-
宇 多 津 町	-	-	-	-	-	-	-	-	-	-	-	-	-
綾 川 町	-	-	-	-	-	-	-	-	-	-	-	-	-
琴 平 町	-	-	-	-	-	-	-	-	-	-	-	-	-
多 度 津 町	-	-	-	-	-	-	-	-	-	-	-	-	-
まんのう町	-	-	-	-	-	-	-	-	-	-	-	-	-
西 讃 保 健 所	-	-	-	-	-	-	-	-	-	-	-	-	-
観 音 寺 市	-	-	-	-	-	-	-	-	-	-	-	-	-
三 豊 市	-	-	-	-	-	-	-	-	-	-	-	-	-
全 国	227	71	62	44	50	6,868	2,165	2,893	1,810	6,857	2,162	2,887	1,808

第32表 集団健康教育

区 分	集 団 健 育					
	開 催 回 数					
	総 数	一 般	歯周疾患	ロコモティブシンドローム (運動器症候群)	慢性閉塞性肺疾患 (COPD)	病態別
総 数	3,251	2,865	44	245	1	89
市 計	2,789	2,498	27	199	1	59
町 計	462	367	17	46	-	30
高松市保健所	129	111	4	2	-	10
高 松 市	129	111	4	2	-	10
東 讃 保 健 所	183	180	3	-	-	-
さ ぬ き 市	137	137	-	-	-	-
東 か が わ 市	16	13	3	-	-	-
三 木 町	18	18	-	-	-	-
直 島 町	12	12	-	-	-	-
小 豆 保 健 所	70	27	7	34	-	2
土 庄 町	16	16	-	-	-	-
小 豆 島 町	54	11	7	34	-	2
中 讃 保 健 所	2,734	2,428	27	205	1	68
丸 亀 市	1,961	1,914	6	9	-	29
坂 出 市	84	66	5	7	1	5
善 通 寺 市	327	138	6	177	-	6
宇 多 津 町	138	132	1	-	-	4
綾 川 町	37	24	-	-	-	13
琴 平 町	32	24	2	2	-	3
多 度 津 町	66	44	7	7	-	8
ま ん の う 町	89	86	-	3	-	-
西 讃 保 健 所	135	119	3	4	-	9
観 音 寺 市	48	43	1	4	-	-
三 豊 市	87	76	2	-	-	9
全 国	147,296	107,832	5,266	11,881	1,008	21,044

の開催，保健所・市町別

平成26年度

康 教 育							
参 加 延 人 員							
薬	総 数	一 般	歯周疾患	ロコモティブシンドローム (運動器症候群)	慢性閉塞性肺疾患 (COPD)	病態別	薬
7	90,524	83,511	2,478	2,558	7	1,701	269
5	85,351	79,613	2,163	1,726	7	1,580	262
2	5,173	3,898	315	832	-	121	7
2	6,949	4,603	1,747	133	-	334	132
2	6,949	4,603	1,747	133	-	334	132
-	3,299	3,276	23	-	-	-	-
-	2,996	2,996	-	-	-	-	-
-	160	137	23	-	-	-	-
-	105	105	-	-	-	-	-
-	38	38	-	-	-	-	-
-	1,360	370	270	716	-	4	-
-	222	222	-	-	-	-	-
-	1,138	148	270	716	-	4	-
5	75,993	72,569	397	1,690	7	1,193	137
3	67,964	66,463	123	376	-	872	130
-	932	799	52	56	7	18	-
-	3,427	1,922	177	1,142	-	186	-
1	967	954	1	-	-	8	4
-	174	114	-	-	-	60	-
1	85	49	12	13	-	8	3
-	302	192	32	37	-	41	-
-	2,142	2,076	-	66	-	-	-
-	2,923	2,693	41	19	-	170	-
-	424	397	8	19	-	-	-
-	2,499	2,296	33	-	-	170	-
265	2,875,775	2,078,085	127,820	204,550	45,371	413,319	6,630

第33表 健康相談の

区 分	開 催 回 数								
	総 数	重 点 健 康 相 談							
		総 数	高 血 圧	脂 質 異 常 症	糖 尿 病	歯 周 疾 患	骨 粗 鬆 症	女 性 の 健 康	病 態 別
総 数	2,030	462	107	7	19	76	157	10	86
市 計	1,601	320	107	7	6	42	123	2	33
町 計	429	142	-	-	13	34	34	8	53
高松市保健所	210	59	2	-	2	20	29	2	4
高 松 市	210	59	2	-	2	20	29	2	4
東 讃 保 健 所	354	75	-	-	-	22	38	-	15
さぬき市	68	-	-	-	-	-	-	-	-
東かがわ市	208	53	-	-	-	10	38	-	5
三 木 町	62	12	-	-	-	12	-	-	-
直 島 町	16	10	-	-	-	-	-	-	10
小豆保健所	60	42	-	-	-	11	-	-	31
土 庄 町	36	31	-	-	-	-	-	-	31
小豆島町	24	11	-	-	-	11	-	-	-
中 讃 保 健 所	1,329	248	104	7	17	16	73	8	23
丸 亀 市	437	78	39	7	-	-	28	-	4
坂 出 市	297	33	6	-	4	5	11	-	7
善 通 寺 市	304	59	59	-	-	-	-	-	-
宇 多 津 町	79	33	-	-	-	-	15	8	10
綾 川 町	20	8	-	-	-	8	-	-	-
琴 平 町	62	12	-	-	9	-	1	-	2
多 度 津 町	96	14	-	-	4	3	7	-	-
まんのう町	34	11	-	-	-	-	11	-	-
西 讃 保 健 所	77	38	1	-	-	7	17	-	13
観 音 寺 市	34	26	-	-	-	-	13	-	13
三 豊 市	43	12	1	-	-	7	4	-	-
全 国	209,866	64,857	12,495	6,319	7,498	6,682	5,352	2,889	23,622

開催，保健所・市町別

平成26年度

被 指 導 延 人 員										
総合健康相談	総 数	重 点 健 康 相 談								総合健康相談
		総 数	高血圧	脂 質 異常症	糖尿病	歯周疾患	骨粗鬆症	女性の 健 康	病態別	
1,568	17,492	7,368	873	806	140	409	3,443	20	1,677	10,124
1,281	15,222	6,358	873	806	118	322	3,297	5	937	8,864
287	2,270	1,010	-	-	22	87	146	15	740	1,260
151	6,002	2,059	33	-	67	179	1,384	5	391	3,943
151	6,002	2,059	33	-	67	179	1,384	5	391	3,943
279	897	237	-	-	-	74	45	-	118	660
68	346	-	-	-	-	-	-	-	-	346
155	405	193	-	-	-	61	45	-	87	212
50	90	13	-	-	-	13	-	-	-	77
6	56	31	-	-	-	-	-	-	31	25
18	827	721	-	-	-	54	-	-	667	106
5	726	667	-	-	-	-	-	-	667	59
13	101	54	-	-	-	54	-	-	-	47
1,081	9,408	4,083	831	806	73	79	1,836	15	443	5,325
359	6,199	3,298	637	806	-	-	1,494	-	361	2,901
264	1,144	429	83	-	51	59	196	-	40	715
245	768	111	111	-	-	-	-	-	-	657
46	195	76	-	-	-	-	51	15	10	119
12	39	15	-	-	-	15	-	-	-	24
50	134	51	-	-	9	-	10	-	32	83
82	298	38	-	-	13	5	20	-	-	260
23	631	65	-	-	-	-	65	-	-	566
39	358	268	9	-	-	23	178	-	58	90
8	141	130	-	-	-	-	72	-	58	11
31	217	138	9	-	-	23	106	-	-	79
145,009	1,390,990	504,815	80,841	24,897	28,549	80,584	100,515	18,394	171,035	886,175

第34表 健康診査受診者数・保健指導

区 分	受 診 者 数										
	健 康 診 査										
	総 数	40～ 49歳	50～ 59歳	60～ 64歳	65～ 69歳	70～ 74歳	75歳 以上	個別 (再掲)	集団 (再掲)	総 数	40～ 49歳
総 数	1,219	103	152	164	210	201	389	1,195	24	-	-
市 計	1,132	94	137	152	197	184	368	1,121	11	-	-
町 計	87	9	15	12	13	17	21	74	13	-	-
高松市保健所	779	66	78	89	130	132	284	779	-	-	-
高 松 市	779	66	78	89	130	132	284	779	-	-	-
東讃保健所	39	3	10	2	9	7	8	36	3	-	-
さぬき市	19	2	5	1	4	5	2	18	1	-	-
東かがわ市	12	1	2	1	5	-	3	10	2	-	-
三 木 町	8	-	3	-	-	2	3	8	-	-	-
直 島 町	-	-	-	-	-	-	-	-	-	-	-
小豆保健所	8	-	1	2	1	3	1	-	8	-	-
土 庄 町	5	-	-	1	1	2	1	-	5	-	-
小豆島町	3	-	1	1	-	1	-	-	3	-	-
中讃保健所	373	31	59	64	68	57	94	368	5	-	-
丸 亀 市	181	11	29	34	38	29	40	181	-	-	-
坂 出 市	47	3	6	6	9	11	12	47	-	-	-
善 通 寺 市	74	8	13	14	9	5	25	74	-	-	-
宇 多 津 町	27	2	3	6	3	7	6	27	-	-	-
綾 川 町	4	-	1	-	2	-	1	4	-	-	-
琴 平 町	15	2	2	2	2	2	5	15	-	-	-
多 度 津 町	19	3	5	-	4	3	4	19	-	-	-
まんのう町	6	2	-	2	1	-	1	1	5	-	-
西讃保健所	20	3	4	7	2	2	2	12	8	-	-
観 音 寺 市	10	2	4	2	1	-	1	10	-	-	-
三 豊 市	10	1	-	5	1	2	1	2	8	-	-
全 国	108,441	13,099	15,876	12,543	16,788	18,506	31,629	90,142	18,299	1,129	6

注：老人保健法に基づき市区町村が実施していた基本健康診査は、平成20年度より高齢者の医療の確保に関する法律に基づき保険者が実施する特定健康診査と、健康増進法に基づき市区町村が実施する健康診査に分かれた。本書では市区町村が実施した健康診査について計上している。

第34表つづき (2/2)

区 分	受診者数(総数)										服薬中 の対象	
	介護家族訪問 健康診査			保健指導非対象者						総 数	40～ 49歳	
	75歳 以上	個別 (再掲)	集団 (再掲)	総 数	40～ 49歳	50～ 59歳	60～ 64歳	65～ 69歳	70～ 74歳			
総 数	-	-	-	296	45	62	58	64	67	368	26	
市 計	-	-	-	269	42	54	57	59	57	343	23	
町 計	-	-	-	27	3	8	1	5	10	25	3	
高松市保健所	-	-	-	146	31	27	27	29	32	280	18	
高 松 市	-	-	-	146	31	27	27	29	32	280	18	
東 讚 保 健 所	-	-	-	13	1	2	2	2	6	10	-	
さぬき市	-	-	-	9	1	2	1	1	4	4	-	
東かがわ市	-	-	-	2	-	-	1	1	-	5	-	
三 木 町	-	-	-	2	-	-	-	-	2	1	-	
直 島 町	-	-	-	-	-	-	-	-	-	-	-	
小豆保健所	-	-	-	5	-	1	1	-	3	-	-	
土 庄 町	-	-	-	2	-	-	-	-	2	-	-	
小豆島町	-	-	-	3	-	1	1	-	1	-	-	
中 讚 保 健 所	-	-	-	127	11	31	27	32	26	70	7	
丸 亀 市	-	-	-	81	5	18	19	20	19	-	-	
坂 出 市	-	-	-	6	1	1	1	2	1	24	1	
善 通 寺 市	-	-	-	20	2	5	7	5	1	22	3	
宇 多 津 町	-	-	-	4	1	1	-	-	2	12	-	
綾 川 町	-	-	-	3	-	1	-	2	-	-	-	
琴 平 町	-	-	-	4	-	1	-	1	2	6	2	
多 度 津 町	-	-	-	7	1	4	-	1	1	5	1	
まんのう町	-	-	-	2	1	-	-	1	-	1	-	
西 讚 保 健 所	-	-	-	5	2	1	1	1	-	8	1	
観 音 寺 市	-	-	-	5	2	1	1	1	-	4	-	
三 豊 市	-	-	-	-	-	-	-	-	-	4	1	
全 国	1	2	-	40,522	7,981	8,479	6,326	8,428	9,308	21,972	1,998	

保健指導区別実人員

のため保健指導 から除外した者				動機付け支援						積極的支援			
50～ 59歳	60～ 64歳	65～ 69歳	70～ 74歳	総 数	40～ 49歳	50～ 59歳	60～ 64歳	65～ 69歳	70～ 74歳	総 数	40～ 49歳	50～ 59歳	60～ 64歳
58	69	109	106	85	8	5	7	37	28	81	24	27	30
53	62	103	102	76	6	5	5	35	25	76	23	25	28
5	7	6	4	9	2	-	2	2	3	5	1	2	2
38	48	87	89	28	1	-	2	14	11	41	16	13	12
38	48	87	89	28	1	-	2	14	11	41	16	13	12
5	-	5	-	5	1	1	-	2	1	3	1	2	-
2	-	2	-	3	-	1	-	1	1	1	1	-	-
2	-	3	-	2	1	-	-	1	-	-	-	-	-
1	-	-	-	-	-	-	-	-	-	2	-	2	-
-	-	-	-	-	-	-	-	-	-	-	-	-	-
-	-	-	-	2	-	-	1	1	-	-	-	-	-
-	-	-	-	2	-	-	1	1	-	-	-	-	-
-	-	-	-	-	-	-	-	-	-	-	-	-	-
12	18	16	17	47	6	4	3	20	14	35	7	12	16
-	-	-	-	32	1	1	2	18	10	28	5	10	13
3	4	7	9	3	-	2	-	-	1	2	1	-	1
5	7	3	4	5	3	1	-	1	-	2	-	2	-
2	4	3	3	4	1	-	1	-	2	1	-	-	1
-	-	-	-	-	-	-	-	-	-	-	-	-	-
1	2	1	-	-	-	-	-	-	-	-	-	-	-
1	-	2	1	3	1	-	-	1	1	-	-	-	-
-	1	-	-	-	-	-	-	-	-	2	1	-	1
3	3	1	-	3	-	-	1	-	2	2	-	-	2
3	1	-	-	-	-	-	-	-	-	-	-	-	-
-	2	1	-	3	-	-	1	-	2	2	-	-	2
4,060	3,826	5,591	6,497	7,216	1,014	896	655	2,378	2,273	5,249	1,752	2,092	1,405

第35表 健康診査受診者数・検査

区 分	血 圧			脂質異常			糖 尿 病
	(再 掲)			(再 掲)			
	高血圧症 個別健康教 育対象者(ア)	高血圧症 個別健康教 育対象者(イ)		脂質異常症 個別健康教 育対象者(ア)	脂質異常症 個別健康教 育対象者(イ)		
総 数	1,205	113	314	1,205	279	264	1,209
市 計	1,131	104	291	1,126	260	247	1,124
町 計	74	9	23	79	19	17	85
高松市保健所	779	58	229	779	185	217	779
高 松 市	779	58	229	779	185	217	779
東 讃 保 健 所	39	1	11	39	7	12	39
さぬき市	19	-	9	19	6	7	19
東かがわ市	12	1	-	12	-	3	12
三 木 町	8	-	2	8	1	2	8
直 島 町	-	-	-	-	-	-	-
小豆保健所	8	-	4	8	2	1	8
土 庄 町	5	-	4	5	1	1	5
小豆島町	3	-	-	3	1	-	3
中 讃 保 健 所	359	53	70	365	79	32	371
丸 亀 市	181	39	33	181	42	6	181
坂 出 市	46	5	20	47	21	12	47
善 通 寺 市	74	-	-	74	-	-	74
宇 多 津 町	27	6	6	27	4	4	27
綾 川 町	4	-	1	4	-	1	4
琴 平 町	15	-	4	15	5	2	15
多 度 津 町	6	2	4	11	7	4	17
まんのう町	6	1	2	6	-	3	6
西 讃 保 健 所	20	1	-	14	6	2	12
観 音 寺 市	10	1	-	5	3	2	3
三 豊 市	10	-	-	9	3	-	9
全 国	107,167	12,264	31,430	105,996	21,922	30,105	104,133

結果別人員数，保健所・市町別

平成26年度

(再 掲)		貧血 (疑いを含む)	肝疾患 (疑いを含む)		腎機能 障 害 (疑いを含む)	た ば こ		
			(再掲) アルコール性 (疑いを含む)	総 数		習慣的に 吸って いない	習慣的に 吸っている	
糖尿病 個別健康教 育対象者(ア)	糖尿病 個別健康教 育対象者(イ)							
358	74	242	220	13	165	1,197	475	722
325	64	228	208	9	152	1,120	428	692
33	10	14	12	4	13	77	47	30
236	19	156	154	-	64	779	221	558
236	19	156	154	-	64	779	221	558
9	5	6	5	1	2	39	18	21
6	3	5	2	1	-	19	7	12
-	1	1	3	-	-	12	6	6
3	1	-	-	-	2	8	5	3
-	-	-	-	-	-	-	-	-
2	-	-	1	-	1	-	-	-
2	-	-	1	-	1	-	-	-
-	-	-	-	-	-	-	-	-
106	49	80	59	12	98	371	231	140
65	32	62	38	8	87	181	116	65
13	8	4	10	-	1	47	29	18
-	-	-	-	-	-	74	44	30
11	1	1	-	-	-	27	14	13
-	1	1	-	-	3	3	3	-
4	-	6	1	1	6	14	11	3
11	6	5	9	3	-	19	10	9
2	1	1	1	-	1	6	4	2
5	1	-	1	-	-	8	5	3
1	1	-	-	-	-	8	5	3
4	-	-	1	-	-	-	-	-
34,744	12,718	13,657	17,594	4,663	16,378	100,707	68,652	32,055

第36表 歯周疾患検診受診者数

区 分	受 診 者 数								
	総 数					男			
	総 数	40歳	50歳	60歳	70歳	総 数	40歳	50歳	60歳
総 数	6,798	1,772	1,267	1,597	2,162	2,246	557	354	533
市 計	6,320	1,645	1,193	1,486	1,996	2,075	520	337	487
町 計	478	127	74	111	166	171	37	17	46
高松市保健所	3,877	1,117	674	894	1,192	1,228	352	163	282
高 松 市	3,877	1,117	674	894	1,192	1,228	352	163	282
東 讃 保 健 所	75	19	10	16	30	25	3	4	6
さぬき市	-	-	-	-	-	-	-	-	-
東かがわ市	-	-	-	-	-	-	-	-	-
三木町	53	18	8	9	18	13	2	2	2
直島町	22	1	2	7	12	12	1	2	4
小豆保健所	2	2	-	-	-	-	-	-	-
土庄町	2	2	-	-	-	-	-	-	-
小豆島町	-	-	-	-	-	-	-	-	-
中 讃 保 健 所	1,706	407	327	394	578	564	132	91	116
丸亀市	1,137	256	227	272	382	378	85	72	72
坂出市	168	45	36	27	60	40	13	6	4
善通寺市	-	-	-	-	-	-	-	-	-
宇多津町	30	22	3	5	-	10	6	1	3
綾川町	90	21	19	18	32	27	5	3	8
琴平町	49	10	5	11	23	16	4	-	2
多度津町	63	20	10	12	21	22	6	3	4
まんのう町	169	33	27	49	60	71	13	6	23
西 讃 保 健 所	1,138	227	256	293	362	429	70	96	129
観音寺市	474	82	108	135	149	191	27	35	66
三豊市	664	145	148	158	213	238	43	61	63
全 国	291,484	82,459	64,062	65,980	78,983	101,236	26,571	20,857	22,223

，指導区分・保健所・市町別（1/2）

平成26年度

						要精検者				
女										
70歳	総数	40歳	50歳	60歳	70歳	総数	40歳	50歳	60歳	70歳
802	4,552	1,215	913	1,064	1,360	6,048	1,556	1,123	1,443	1,926
731	4,245	1,125	856	999	1,265	5,652	1,447	1,064	1,351	1,790
71	307	90	57	65	95	396	109	59	92	136
431	2,649	765	511	612	761	3,502	988	610	821	1,083
431	2,649	765	511	612	761	3,502	988	610	821	1,083
12	50	16	6	10	18	52	14	8	10	20
-	-	-	-	-	-	-	-	-	-	-
-	-	-	-	-	-	-	-	-	-	-
7	40	16	6	7	11	44	14	8	7	15
5	10	-	-	3	7	8	-	-	3	5
-	2	2	-	-	-	-	-	-	-	-
-	2	2	-	-	-	-	-	-	-	-
-	-	-	-	-	-	-	-	-	-	-
225	1,142	275	236	278	353	1,530	368	286	356	520
149	759	171	155	200	233	1,051	238	211	252	350
17	128	32	30	23	43	135	35	24	22	54
-	-	-	-	-	-	-	-	-	-	-
-	20	16	2	2	-	25	18	2	5	-
11	63	16	16	10	21	72	17	15	15	25
10	33	6	5	9	13	38	8	4	8	18
9	41	14	7	8	12	54	19	6	11	18
29	98	20	21	26	31	155	33	24	43	55
134	709	157	160	164	228	964	186	219	256	303
63	283	55	73	69	86	410	74	92	120	124
71	426	102	87	95	142	554	112	127	136	179
31,585	190,248	55,888	43,205	43,757	47,398	235,018	64,847	51,967	53,904	64,300

第36表つづき (2/2)

平成26年度

区 分	要指導者					異常認めず				
	総 数	40歳	50歳	60歳	70歳	総 数	40歳	50歳	60歳	70歳
総 数	298	85	55	64	94	452	131	89	90	142
市 計	267	77	48	57	85	401	121	81	78	121
町 計	31	8	7	7	9	51	10	8	12	21
高松市保健所	145	55	26	25	39	230	74	38	48	70
高 松 市	145	55	26	25	39	230	74	38	48	70
東 讃 保 健 所	4	2	-	1	1	19	3	2	5	9
さぬき市	-	-	-	-	-	-	-	-	-	-
東かがわ市	-	-	-	-	-	-	-	-	-	-
三 木 町	4	2	-	1	1	5	2	-	1	2
直 島 町	-	-	-	-	-	14	1	2	4	7
小豆保健所	2	2	-	-	-	-	-	-	-	-
土 庄 町	2	2	-	-	-	-	-	-	-	-
小豆島町	-	-	-	-	-	-	-	-	-	-
中 讃 保 健 所	77	11	18	19	29	99	28	23	19	29
丸 亀 市	38	3	7	11	17	48	15	9	9	15
坂 出 市	14	4	4	2	4	19	6	8	3	2
善 通 寺 市	-	-	-	-	-	-	-	-	-	-
宇 多 津 町	4	3	1	-	-	1	1	-	-	-
綾 川 町	1	-	1	-	-	17	4	3	3	7
琴 平 町	7	1	1	2	3	4	1	-	1	2
多 度 津 町	6	-	2	1	3	3	1	2	-	-
まんのう町	7	-	2	3	2	7	-	1	3	3
西 讃 保 健 所	70	15	11	19	25	104	26	26	18	34
観 音 寺 市	25	2	4	7	12	39	6	12	8	13
三 豊 市	45	13	7	12	13	65	20	14	10	21
全 国	27,407	8,624	5,866	5,893	7,024	27,422	8,431	5,840	5,856	7,295

第37表 骨粗鬆症検診受診者数(女), 指導区分・保健所・市町別(1/2)

平成26年度

区 分	受 診 者 数 (女)								要精検者	
	総 数	40歳	45歳	50歳	55歳	60歳	65歳	70歳	総 数	40歳
総 数	1,866	211	128	192	195	252	477	411	261	1
市 計	1,298	162	90	151	133	170	312	280	169	1
町 計	568	49	38	41	62	82	165	131	92	-
高松市保健所	-	-	-	-	-	-	-	-	-	-
高 松 市	-	-	-	-	-	-	-	-	-	-
東 讃 保 健 所	547	52	33	52	46	73	169	122	90	-
さぬき市	-	-	-	-	-	-	-	-	-	-
東かがわ市	364	38	22	37	27	46	113	81	57	-
三 木 町	183	14	11	15	19	27	56	41	33	-
直 島 町	-	-	-	-	-	-	-	-	-	-
小豆保健所	-	-	-	-	-	-	-	-	-	-
土 庄 町	-	-	-	-	-	-	-	-	-	-
小豆島町	-	-	-	-	-	-	-	-	-	-
中 讃 保 健 所	695	80	45	53	65	92	184	176	84	1
丸 亀 市	-	-	-	-	-	-	-	-	-	-
坂 出 市	310	45	18	27	22	37	75	86	25	1
善 通 寺 市	-	-	-	-	-	-	-	-	-	-
宇 多 津 町	-	-	-	-	-	-	-	-	-	-
綾 川 町	-	-	-	-	-	-	-	-	-	-
琴 平 町	147	16	13	12	16	19	38	33	29	-
多 度 津 町	238	19	14	14	27	36	71	57	30	-
まんのう町	-	-	-	-	-	-	-	-	-	-
西 讃 保 健 所	624	79	50	87	84	87	124	113	87	-
観 音 寺 市	624	79	50	87	84	87	124	113	87	-
三 豊 市	-	-	-	-	-	-	-	-	-	-
全 国	313,978	35,919	24,381	37,078	33,480	50,430	73,526	59,164	46,193	777

第37表つづき (2/2)

区 分	要 精 検 者						要 指			
	45歳	50歳	55歳	60歳	65歳	70歳	総 数	40歳	45歳	50歳
総 数	1	3	7	36	100	113	418	9	1	7
市 計	1	2	7	25	63	70	271	6	-	3
町 計	-	1	-	11	37	43	147	3	1	4
高松市保健所	-	-	-	-	-	-	-	-	-	-
高 松 市	-	-	-	-	-	-	-	-	-	-
東 讃 保 健 所	-	-	1	8	47	34	145	-	-	2
さぬき市	-	-	-	-	-	-	-	-	-	-
東かがわ市	-	-	1	4	29	23	95	-	-	-
三 木 町	-	-	-	4	18	11	50	-	-	2
直 島 町	-	-	-	-	-	-	-	-	-	-
小豆保健所	-	-	-	-	-	-	-	-	-	-
土 庄 町	-	-	-	-	-	-	-	-	-	-
小豆島町	-	-	-	-	-	-	-	-	-	-
中 讃 保 健 所	-	2	2	12	24	43	177	5	1	3
丸 亀 市	-	-	-	-	-	-	-	-	-	-
坂 出 市	-	1	2	5	5	11	80	2	-	1
善 通 寺 市	-	-	-	-	-	-	-	-	-	-
宇 多 津 町	-	-	-	-	-	-	-	-	-	-
綾 川 町	-	-	-	-	-	-	-	-	-	-
琴 平 町	-	-	-	2	10	17	41	2	1	1
多 度 津 町	-	1	-	5	9	15	56	1	-	1
まんのう町	-	-	-	-	-	-	-	-	-	-
西 讃 保 健 所	1	1	4	16	29	36	96	4	-	2
観 音 寺 市	1	1	4	16	29	36	96	4	-	2
三 豊 市	-	-	-	-	-	-	-	-	-	-
全 国	618	1,124	2,738	8,139	16,002	16,795	88,295	3,893	2,702	4,726

導 者				異 常 認 め ず							
55歳	60歳	65歳	70歳	総 数	40歳	45歳	50歳	55歳	60歳	65歳	70歳
36	70	158	137	1,187	201	126	182	152	146	219	161
23	46	99	94	858	155	89	146	103	99	150	116
13	24	59	43	329	46	37	36	49	47	69	45
-	-	-	-	-	-	-	-	-	-	-	-
-	-	-	-	-	-	-	-	-	-	-	-
11	25	60	47	312	52	33	50	34	40	62	41
-	-	-	-	-	-	-	-	-	-	-	-
6	17	38	34	212	38	22	37	20	25	46	24
5	8	22	13	100	14	11	13	14	15	16	17
-	-	-	-	-	-	-	-	-	-	-	-
-	-	-	-	-	-	-	-	-	-	-	-
-	-	-	-	-	-	-	-	-	-	-	-
13	28	64	63	434	74	44	48	50	52	96	70
-	-	-	-	-	-	-	-	-	-	-	-
5	12	27	33	205	42	18	25	15	20	43	42
-	-	-	-	-	-	-	-	-	-	-	-
-	-	-	-	-	-	-	-	-	-	-	-
-	-	-	-	-	-	-	-	-	-	-	-
4	7	16	10	77	14	12	11	12	10	12	6
4	9	21	20	152	18	14	12	23	22	41	22
-	-	-	-	-	-	-	-	-	-	-	-
12	17	34	27	441	75	49	84	68	54	61	50
12	17	34	27	441	75	49	84	68	54	61	50
-	-	-	-	-	-	-	-	-	-	-	-
8,184	17,603	28,490	22,697	179,348	31,240	21,053	31,221	22,541	24,642	28,996	19,655

第38表 胃がん検診受診者数，

区 分	受 診 者 数 (男)						
	総数	40～ 49歳	50～ 59歳	60～ 69歳	70～ 79歳	80歳 以上	(再掲) 集団検診
総 数	14,480	1,592	1,387	5,190	4,798	1,513	11,860
市 計	11,203	1,306	1,058	3,981	3,683	1,175	8,807
町 計	3,277	286	329	1,209	1,115	338	3,053
高松市保健所	3,299	495	278	1,201	1,081	244	3,299
高 松 市	3,299	495	278	1,201	1,081	244	3,299
東 讚 保 健 所	2,288	243	283	868	714	180	1,750
さぬき市	873	61	96	334	305	77	335
東かがわ市	646	110	105	232	149	50	646
三 木 町	724	68	79	293	237	47	724
直 島 町	45	4	3	9	23	6	45
小豆保健所	308	19	27	116	109	37	308
土 庄 町	134	14	19	64	31	6	134
小豆島町	174	5	8	52	78	31	174
中 讚 保 健 所	5,523	485	476	1,932	1,957	673	3,852
丸 亀 市	1,870	179	138	640	699	214	965
坂 出 市	635	62	53	237	210	73	240
善 通 寺 市	818	49	65	264	302	138	671
宇 多 津 町	326	51	36	107	99	33	302
綾 川 町	139	17	13	67	31	11	—
琴 平 町	346	41	47	122	104	32	346
多 度 津 町	622	30	52	203	253	84	567
まんのう町	767	56	72	292	259	88	761
西 讚 保 健 所	3,062	350	323	1,073	937	379	2,651
観 音 寺 市	1,204	155	126	396	371	156	1,204
三 豊 市	1,858	195	197	677	566	223	1,447
全 国	1,570,653	161,385	170,779	560,580	545,927	131,982	1,120,265

保健所・市町別

平成26年度

(再掲) 個別検診	受診者数 (女)							
	総数	40～ 49歳	50～ 59歳	60～ 69歳	70～ 79歳	80歳 以上	(再掲) 集団検診	(再掲) 個別検診
2,620	20,020	3,533	3,299	6,948	4,904	1,336	16,731	3,289
2,396	15,712	2,910	2,565	5,339	3,888	1,010	12,750	2,962
224	4,308	623	734	1,609	1,016	326	3,981	327
－	4,806	1,153	709	1,634	1,110	200	4,806	－
－	4,806	1,153	709	1,634	1,110	200	4,806	－
538	3,030	489	568	1,172	681	120	2,386	644
538	1,224	178	223	462	313	48	580	644
－	903	185	196	305	180	37	903	－
－	848	123	143	388	169	25	848	－
－	55	3	6	17	19	10	55	－
－	494	41	89	191	133	40	494	－
－	205	23	49	91	36	6	205	－
－	289	18	40	100	97	34	289	－
1,671	7,655	1,168	1,178	2,602	2,044	663	5,459	2,196
905	2,479	418	366	834	682	179	1,481	998
395	1,106	172	171	394	280	89	500	606
147	1,159	122	145	361	387	144	894	265
24	552	150	104	146	111	41	520	32
139	205	39	46	62	39	19	－	205
－	437	65	69	153	116	34	437	－
55	870	108	137	321	211	93	786	84
6	847	94	140	331	218	64	841	6
411	4,035	682	755	1,349	936	313	3,586	449
－	1,682	306	330	527	382	137	1,682	－
411	2,353	376	425	822	554	176	1,904	449
450,388	2,099,862	322,490	349,102	760,235	556,972	111,063	1,504,450	595,412

第39表 肺がん検診受診者数，

区 分	受診者数[胸部エックス線検査] (男)						
	総数	40～ 49歳	50～ 59歳	60～ 69歳	70～ 79歳	80歳 以上	(再掲) 集団検診
総 数	34,822	2,137	2,304	10,742	13,144	6,495	31,186
市 計	26,484	1,706	1,714	8,211	10,078	4,775	22,903
町 計	8,338	431	590	2,531	3,066	1,720	8,283
高松市保健所	8,185	740	565	2,782	3,046	1,052	8,185
高 松 市	8,185	740	565	2,782	3,046	1,052	8,185
東 讚 保 健 所	5,446	303	407	1,619	2,124	993	4,512
さぬき市	2,036	85	143	616	846	346	1,102
東かがわ市	1,796	113	131	478	695	379	1,796
三 木 町	1,480	99	125	494	520	242	1,480
直 島 町	134	6	8	31	63	26	134
小豆保健所	803	36	69	243	297	158	803
土 庄 町	356	20	46	135	111	44	356
小豆島町	447	16	23	108	186	114	447
中 讚 保 健 所	13,881	706	837	4,069	5,260	3,009	12,133
丸 亀 市	3,523	184	193	988	1,452	706	3,523
坂 出 市	2,154	95	98	594	826	541	461
善 通 寺 市	2,283	137	158	724	796	468	2,283
宇 多 津 町	610	52	46	184	229	99	555
綾 川 町	1,792	59	83	532	686	432	1,792
琴 平 町	584	56	64	171	191	102	584
多 度 津 町	1,126	26	58	319	470	253	1,126
まんのう町	1,809	97	137	557	610	408	1,809
西 讚 保 健 所	6,507	352	426	2,029	2,417	1,283	5,553
観 音 寺 市	2,923	149	163	804	1,124	683	2,923
三 豊 市	3,584	203	263	1,225	1,293	600	2,630
全 国	3,087,835	237,965	268,355	971,511	1,178,736	431,268	1,843,334

保健所・市町別

平成26年度

受診者数〔胸部エックス線検査〕（女）								
（再掲） 個別検診	総数	40～ 49歳	50～ 59歳	60～ 69歳	70～ 79歳	80歳 以上	（再掲） 集団検診	（再掲） 個別検診
3,636	53,332	4,528	5,602	17,282	17,471	8,449	48,450	4,882
3,581	40,947	3,612	4,292	13,354	13,591	6,098	36,127	4,820
55	12,385	916	1,310	3,928	3,880	2,351	12,323	62
－	13,019	1,631	1,548	4,704	3,971	1,165	13,019	－
－	13,019	1,631	1,548	4,704	3,971	1,165	13,019	－
934	8,414	642	954	2,736	2,841	1,241	7,366	1,048
934	3,020	242	345	1,009	1,031	393	1,972	1,048
－	3,062	197	332	910	1,115	508	3,062	－
－	2,107	182	261	761	615	288	2,107	－
－	225	21	16	56	80	52	225	－
－	1,265	64	134	433	418	216	1,265	－
－	545	32	67	216	155	75	545	－
－	720	32	67	217	263	141	720	－
1,748	21,216	1,494	2,006	6,525	6,940	4,251	18,227	2,989
－	5,258	356	452	1,722	1,839	889	5,258	－
1,693	3,769	222	272	1,017	1,290	968	842	2,927
－	3,401	267	383	1,108	1,044	599	3,401	－
55	1,085	162	150	298	322	153	1,023	62
－	2,538	135	219	785	823	576	2,538	－
－	833	75	91	240	270	157	833	－
－	1,761	101	173	566	579	342	1,761	－
－	2,571	176	266	789	773	567	2,571	－
954	9,418	697	960	2,884	3,301	1,576	8,573	845
－	4,286	300	406	1,166	1,557	857	4,286	－
954	5,132	397	554	1,718	1,744	719	4,287	845
1,244,501	4,588,230	460,551	561,824	1,526,361	1,483,452	556,042	2,724,291	1,863,939

第40表 大腸がん検診受診者数

区 分	受 診 者 数 (男)						
	総数	40～ 49歳	50～ 59歳	60～ 69歳	70～ 79歳	80歳 以上	(再掲) 集団検診
総 数	38,324	3,083	3,392	12,078	13,811	5,960	12,514
市 計	31,376	2,519	2,707	9,745	11,523	4,882	7,055
町 計	6,948	564	685	2,333	2,288	1,078	5,459
高松市保健所	16,029	1,339	1,373	4,896	6,044	2,377	-
高 松 市	16,029	1,339	1,373	4,896	6,044	2,377	-
東 讚 保 健 所	4,232	360	448	1,412	1,463	549	3,334
さぬき市	1,587	99	160	525	613	190	691
東かがわ市	1,408	137	149	436	459	227	1,408
三 木 町	1,143	119	133	429	352	110	1,143
直 島 町	94	5	6	22	39	22	92
小豆保健所	732	37	70	245	252	128	732
土 庄 町	243	15	29	109	68	22	243
小豆島町	489	22	41	136	184	106	489
中 讚 保 健 所	11,991	862	944	3,701	4,362	2,122	4,706
丸 亀 市	3,835	267	231	1,070	1,583	684	140
坂 出 市	1,706	101	112	510	627	356	20
善 通 寺 市	1,471	91	125	484	507	264	1,054
宇 多 津 町	589	96	70	174	178	71	534
綾 川 町	1,432	87	105	497	495	248	-
琴 平 町	560	56	75	183	159	87	560
多 度 津 町	1,057	59	85	320	392	201	1,057
まんのう町	1,341	105	141	463	421	211	1,341
西 讚 保 健 所	5,340	485	557	1,824	1,690	784	3,742
観 音 寺 市	2,245	216	249	673	694	413	1,865
三 豊 市	3,095	269	308	1,151	996	371	1,877
全 国	3,337,712	328,301	350,855	1,048,636	1,197,293	412,627	1,479,054

保健所・市町別

平成26年度

(再掲) 個別検診	受診者数(女)							
	総数	40～ 49歳	50～ 59歳	60～ 69歳	70～ 79歳	80歳 以上	(再掲) 集団検診	(再掲) 個別検診
25,810	57,995	6,627	7,614	18,115	17,693	7,946	18,680	39,315
24,321	47,738	5,321	6,023	14,683	15,013	6,698	10,587	37,151
1,489	10,257	1,306	1,591	3,432	2,680	1,248	8,093	2,164
16,029	25,164	2,823	2,910	7,573	8,207	3,651	-	25,164
16,029	25,164	2,823	2,910	7,573	8,207	3,651	-	25,164
898	6,217	808	989	2,134	1,730	556	5,202	1,015
896	2,255	285	356	813	634	167	1,240	1,015
-	2,202	258	339	678	681	246	2,202	-
-	1,595	242	271	605	362	115	1,595	-
2	165	23	23	38	53	28	165	-
-	1,235	93	187	441	357	157	1,235	-
-	407	42	72	174	95	24	407	-
-	828	51	115	267	262	133	828	-
7,285	17,759	1,911	2,245	5,462	5,337	2,804	6,473	11,286
3,695	5,441	487	550	1,598	1,821	985	123	5,318
1,686	3,125	296	317	889	1,001	622	61	3,064
417	1,931	180	268	627	607	249	1,191	740
55	1,078	252	199	279	242	106	1,016	62
1,432	2,103	217	291	705	570	320	1	2,102
-	788	107	123	232	207	119	788	-
-	1,594	182	223	525	445	219	1,594	-
-	1,699	190	274	607	444	184	1,699	-
1,598	7,620	992	1,283	2,505	2,062	778	5,770	1,850
380	3,442	467	604	998	940	433	2,823	619
1,218	4,178	525	679	1,507	1,122	345	2,947	1,231
1,858,658	5,192,462	691,747	766,898	1,680,916	1,540,846	512,055	2,225,256	2,967,206

第41表 子宮がん検診受診者数

区 分	受 診 者 数 [頸 部]								
	総数	20～ 29歳	30～ 39歳	40～ 49歳	50～ 59歳	60～ 69歳	70～ 79歳	80歳 以上	(再掲) 集団検診
総 数	40,451	4,969	10,018	7,209	5,135	7,628	4,679	813	13,861
市 計	33,175	4,400	8,646	5,949	4,081	5,829	3,656	614	8,516
町 計	7,276	569	1,372	1,260	1,054	1,799	1,023	199	5,345
高松市保健所	17,601	3,004	5,702	3,292	1,987	2,197	1,236	183	322
高 松 市	17,601	3,004	5,702	3,292	1,987	2,197	1,236	183	322
東 讃 保 健 所	4,399	333	654	741	625	1,269	697	80	2,470
さぬき市	1,818	93	181	279	262	586	373	44	539
東かがわ市	1,073	86	160	217	164	287	140	19	960
三 木 町	1,381	141	274	230	186	376	163	11	854
直 島 町	127	13	39	15	13	20	21	6	117
小豆保健所	769	45	166	118	123	201	98	18	769
土 庄 町	275	21	86	44	33	73	17	1	275
小豆島町	494	24	80	74	90	128	81	17	494
中 讃 保 健 所	12,424	1,058	2,443	2,203	1,687	2,817	1,844	372	7,324
丸 亀 市	3,386	359	778	706	479	653	361	50	1,656
坂 出 市	1,893	180	459	338	210	401	262	43	635
善 通 寺 市	2,146	149	313	262	266	561	480	115	1,428
宇 多 津 町	1,309	122	369	311	166	194	119	28	1,257
綾 川 町	1,087	73	133	202	191	307	157	24	278
琴 平 町	346	20	71	62	38	85	56	14	268
多 度 津 町	1,341	84	177	200	199	368	254	59	1,054
まんのう町	916	71	143	122	138	248	155	39	748
西 讃 保 健 所	5,258	529	1,053	855	713	1,144	804	160	2,976
観 音 寺 市	2,260	229	491	389	316	447	314	74	1,215
三 豊 市	2,998	300	562	466	397	697	490	86	1,761
全 国	4,710,490	579,355	1,138,631	957,586	676,348	843,899	453,177	61,494	1,265,497

注:子宮がん[体部]の受診者数について、平成25年度より調査対象外となった。

保健所・市町別

平成26年度

(再掲) 個別検診	受診者数 [体 部]									
	総数	20～ 29歳	30～ 39歳	40～ 49歳	50～ 59歳	60～ 69歳	70～ 79歳	80歳 以上	(再掲) 集団検診	(再掲) 個別検診
26,590										
24,659										
1,931										
17,279 17,279										
1,929 1,279 113 527 10										
- - -										
5,100 1,730 1,258 718 52 809 78 287 168										
2,282 1,045 1,237										
3,444,993										

第42表 乳がん検診受診者数，

区 分	受 診 者 数 [マンモグラフィのみ]						
	総数	40～ 49歳	50～ 59歳	60～ 69歳	70～ 79歳	80歳 以上	(再掲) 集団検診
総 数	1,462	231	254	507	379	91	798
市 計	605	51	76	231	200	47	556
町 計	857	180	178	276	179	44	242
高松市保健所	-	-	-	-	-	-	-
高 松 市	-	-	-	-	-	-	-
東 讃 保 健 所	113	28	21	28	28	8	113
さぬき市	-	-	-	-	-	-	-
東かがわ市	-	-	-	-	-	-	-
三 木 町	-	-	-	-	-	-	-
直 島 町	113	28	21	28	28	8	113
小豆保健所	3	-	1	1	1	-	3
土 庄 町	-	-	-	-	-	-	-
小豆島町	3	-	1	1	1	-	3
中 讃 保 健 所	1,346	203	232	478	350	83	682
丸 亀 市	-	-	-	-	-	-	-
坂 出 市	49	12	12	13	12	-	-
善 通 寺 市	556	39	64	218	188	47	556
宇 多 津 町	33	12	8	13	-	-	-
綾 川 町	582	128	130	179	118	27	-
琴 平 町	-	-	-	-	-	-	-
多 度 津 町	-	-	-	-	-	-	-
まんのう町	126	12	18	55	32	9	126
西 讃 保 健 所	-	-	-	-	-	-	-
観 音 寺 市	-	-	-	-	-	-	-
三 豊 市	-	-	-	-	-	-	-
全 国	637,653	147,520	146,297	209,212	116,935	17,689	555,793

保健所・市町別

平成26年度

(再掲) 個別検診	受診者数 [視触診及びマンモグラフィ]							
	総数	40～ 49歳	50～ 59歳	60～ 69歳	70～ 79歳	80歳 以上	(再掲) 集団検診	(再掲) 個別検診
664	30,222	8,818	7,322	8,283	4,882	917	11,458	18,764
49	25,075	7,588	6,185	6,580	3,989	733	7,310	17,765
615	5,147	1,230	1,137	1,703	893	184	4,148	999
-	11,875	4,296	3,120	2,632	1,569	258	350	11,525
-	11,875	4,296	3,120	2,632	1,569	258	350	11,525
-	3,690	887	884	1,281	577	61	1,829	1,861
-	1,475	300	305	541	288	41	180	1,295
-	1,020	293	299	311	111	6	774	246
-	1,171	283	271	427	176	14	855	316
-	24	11	9	2	2	-	20	4
-	889	173	219	293	161	43	889	-
-	315	68	83	121	39	4	315	-
-	574	105	136	172	122	39	574	-
664	8,688	2,255	1,888	2,627	1,593	325	5,480	3,208
-	2,705	793	568	801	468	75	1,742	963
49	1,675	451	418	468	281	57	661	1,014
-	1,245	248	264	377	290	66	693	552
33	641	225	135	164	91	26	623	18
582	427	103	71	174	73	6	276	151
-	336	62	73	106	75	20	238	98
-	915	225	193	289	172	36	611	304
-	744	148	166	248	143	39	636	108
-	5,080	1,207	1,211	1,450	982	230	2,910	2,170
-	2,109	526	490	557	415	121	1,083	1,026
-	2,971	681	721	893	567	109	1,827	1,144
81,860	2,571,704	854,120	659,453	670,300	343,542	44,289	976,834	1,594,870

第43表 健康診査及びがん検診対象者数

区 分	健康診査及びがん検診							
	対象者数				受診者数			
	健康診査	胃がん	肺がん	大腸がん	健康診査	胃がん	肺がん	大腸がん
総 数	7,841	151,919	146,690	151,921	1,219	21,949	42,595	50,909
市 計	6,925	129,049	123,820	129,051	1,132	17,159	32,889	40,998
町 計	916	22,870	22,870	22,870	87	4,790	9,706	9,911
高松市保健所	4,279	59,171	59,171	59,171	779	5,470	11,970	20,914
高 松 市	4,279	59,171	59,171	59,171	779	5,470	11,970	20,914
東 讃 保 健 所	407	17,908	17,908	17,908	39	3,623	6,661	6,151
さぬき市	155	8,097	8,097	8,097	19	1,354	2,440	2,238
東かがわ市	111	5,329	5,329	5,329	12	1,133	2,161	1,997
三木町	133	3,995	3,995	3,995	8	1,094	1,922	1,799
直島町	8	487	487	487	-	42	138	117
小豆保健所	266	4,763	4,763	4,763	8	483	979	1,073
土庄町	93	2,362	2,362	2,362	5	260	516	441
小豆島町	173	2,401	2,401	2,401	3	223	463	632
中 讃 保 健 所	2,482	50,936	45,707	50,938	373	7,841	15,637	15,125
丸亀市	821	15,660	15,660	15,660	181	2,575	3,895	4,203
坂出市	510	8,832	8,832	8,832	47	1,089	2,298	2,225
善通寺市	642	12,819	7,590	12,821	74	1,006	2,777	1,775
宇多津町	145	2,348	2,348	2,348	27	594	892	1,070
綾川町	46	3,580	3,580	3,580	4	244	1,813	1,902
琴平町	133	1,331	1,331	1,331	15	497	697	776
多度津町	126	3,529	3,529	3,529	19	851	1,243	1,394
まんのう町	59	2,837	2,837	2,837	6	985	2,022	1,780
西 讃 保 健 所	407	19,141	19,141	19,141	20	4,532	7,348	7,646
観音寺市	200	9,050	9,050	9,050	10	1,840	2,988	3,207
三豊市	207	10,091	10,091	10,091	10	2,692	4,360	4,439
全 国	1,467,248	24,974,150	25,073,796	25,354,346	109,572	2,324,571	4,026,567	4,867,353

・ 受診者数 , 保健所 ・ 市町別

平成26年度

子宮がん検診				乳がん検診			
対象者数	当該年度 受診者数 〔頸部〕	前年度 受診者数	2年連続 受診者数	対象者数	当該年度 受診者数 〔視触診方 式及びマン モグラフィ〕	前年度 受診者数	2年連続 受診者数
132,972	34,959	30,152	4,786	93,980	24,423	22,484	3,419
113,685	28,905	24,263	3,145	79,998	20,353	18,711	2,626
19,287	6,054	5,889	1,641	13,982	4,070	3,773	793
56,160	16,182	11,824	1,219	38,518	10,048	8,594	977
56,160	16,182	11,824	1,219	38,518	10,048	8,594	977
14,695	3,622	3,478	1,247	10,985	3,052	2,818	1,301
6,657	1,401	1,317	598	4,973	1,146	1,146	541
3,974	914	918	262	3,188	903	797	270
3,667	1,207	1,123	328	2,529	981	826	481
397	100	120	59	295	22	49	9
3,414	653	431	10	2,766	685	539	25
1,690	257	226	8	1,385	272	236	13
1,724	396	205	2	1,381	413	303	12
43,313	10,208	10,315	2,171	30,058	6,770	6,687	849
14,251	2,975	3,364	3	9,931	2,162	2,465	63
7,259	1,588	1,232	87	5,350	1,337	949	104
9,994	1,551	1,504	837	6,385	889	914	404
2,635	1,162	1,254	668	1,518	524	577	104
2,918	906	900	5	2,232	348	275	15
1,064	276	308	1	819	241	274	2
3,000	1,028	956	541	2,184	707	618	95
2,192	722	797	29	1,639	562	615	62
15,390	4,294	4,104	139	11,653	3,868	3,846	267
7,455	1,872	1,873	68	5,687	1,573	1,709	98
7,935	2,422	2,231	71	5,966	2,295	2,137	169
22,291,747	4,195,819	3,949,186	1,000,249	14,962,138	2,183,873	2,072,393	326,174

第44表 機能訓練実施施設数・実施回数，保健所・市町別

平成26年度

区 分	機能訓練の実施状況			
	実施施設数	実施回数	被指導実人員	被指導延人員
総 数	-	-	-	-
市 計	-	-	-	-
町 計	-	-	-	-
高松市保健所	-	-	-	-
高 松 市	-	-	-	-
東 讃 保 健 所	-	-	-	-
さ ぬ き 市	-	-	-	-
東 か が わ 市	-	-	-	-
三 木 町	-	-	-	-
直 島 町	-	-	-	-
小 豆 保 健 所	-	-	-	-
土 庄 町	-	-	-	-
小 豆 島 町	-	-	-	-
中 讃 保 健 所	-	-	-	-
丸 亀 市	-	-	-	-
坂 出 市	-	-	-	-
善 通 寺 市	-	-	-	-
宇 多 津 町	-	-	-	-
綾 川 町	-	-	-	-
琴 平 町	-	-	-	-
多 度 津 町	-	-	-	-
ま ん の う 町	-	-	-	-
西 讃 保 健 所	-	-	-	-
観 音 寺 市	-	-	-	-
三 豊 市	-	-	-	-
全 国	297	8,544	4,025	44,021

第45表 機能訓練従事者数，職種・保健所・市町別

平成26年度

区 分	総 数	医 師	理学療法士	作業療法士	保 健 師	看 護 師	そ の 他
総 数	-	-	-	-	-	-	-
市 計	-	-	-	-	-	-	-
町 計	-	-	-	-	-	-	-
高松市保健所	-	-	-	-	-	-	-
高 松 市	-	-	-	-	-	-	-
東讃保健所	-	-	-	-	-	-	-
さぬき市	-	-	-	-	-	-	-
東かがわ市	-	-	-	-	-	-	-
三 木 町	-	-	-	-	-	-	-
直 島 町	-	-	-	-	-	-	-
小豆保健所	-	-	-	-	-	-	-
土 庄 町	-	-	-	-	-	-	-
小豆島町	-	-	-	-	-	-	-
中讃保健所	-	-	-	-	-	-	-
丸 亀 市	-	-	-	-	-	-	-
坂 出 市	-	-	-	-	-	-	-
善 通 寺 市	-	-	-	-	-	-	-
宇 多 津 町	-	-	-	-	-	-	-
綾 川 町	-	-	-	-	-	-	-
琴 平 町	-	-	-	-	-	-	-
多 度 津 町	-	-	-	-	-	-	-
まんのう町	-	-	-	-	-	-	-
西讃保健所	-	-	-	-	-	-	-
観 音 寺 市	-	-	-	-	-	-	-
三 豊 市	-	-	-	-	-	-	-
全 国	29,060	294	4,664	2,559	5,708	5,934	9,901

第46表 被訪問指導実人員

区 分	被 訪 問 指 導 実 人 員								
	総 数	要指導等 者	個別健康教育 対象者	閉じり防 こもり予	介 護 家族者	寝たきり者			認知症 の 者
						(再掲) 口腔衛 生指導	(再掲) 栄養 指導		
総 数	1,293	992	17	54	50	1	-	-	25
市 計	921	745	17	47	38	1	-	-	15
町 計	372	247	-	7	12	-	-	-	10
高松市保健所	275	237	-	2	24	-	-	-	-
高 松 市	275	237	-	2	24	-	-	-	-
東 讃 保 健 所	183	121	16	9	12	-	-	-	10
さぬき市	27	7	16	2	-	-	-	-	-
東かがわ市	71	71	-	-	-	-	-	-	-
三木町	1	1	-	-	-	-	-	-	-
直島町	84	42	-	7	12	-	-	-	10
小豆保健所	65	55	-	-	-	-	-	-	-
土庄町	25	15	-	-	-	-	-	-	-
小豆島町	40	40	-	-	-	-	-	-	-
中 讃 保 健 所	660	469	1	43	14	1	-	-	15
丸亀市	317	199	1	43	14	1	-	-	15
坂出市	90	90	-	-	-	-	-	-	-
善通寺市	31	31	-	-	-	-	-	-	-
宇多津町	2	1	-	-	-	-	-	-	-
綾川町	66	66	-	-	-	-	-	-	-
琴平町	8	-	-	-	-	-	-	-	-
多度津町	71	71	-	-	-	-	-	-	-
まんのう町	75	11	-	-	-	-	-	-	-
西 讃 保 健 所	110	110	-	-	-	-	-	-	-
観音寺市	57	57	-	-	-	-	-	-	-
三豊市	53	53	-	-	-	-	-	-	-
全 国	233,246	145,237	2,758	9,299	7,694	4,735	1,040	404	5,065

・延人員，保健所・市町別

平成26年度

被訪問指導延人員										
その他	総数	要指導者	個別健康教育対象者	閉じこもり予防	介護家族者	寝たきり者			認知症の者	その他
						(再掲)口腔衛生指導	(再掲)栄養指導			
154	1,655	1,181	24	68	89	5	-	-	40	248
58	1,155	886	24	58	73	5	-	-	26	83
96	500	295	-	10	16	-	-	-	14	165
12	338	257	-	3	53	-	-	-	-	25
12	338	257	-	3	53	-	-	-	-	25
15	220	135	22	16	16	-	-	-	14	17
2	38	8	22	6	-	-	-	-	-	2
-	75	75	-	-	-	-	-	-	-	-
-	3	3	-	-	-	-	-	-	-	-
13	104	49	-	10	16	-	-	-	14	15
10	93	69	-	-	-	-	-	-	-	24
10	43	19	-	-	-	-	-	-	-	24
-	50	50	-	-	-	-	-	-	-	-
117	894	610	2	49	20	5	-	-	26	182
44	468	310	2	49	20	5	-	-	26	56
-	92	92	-	-	-	-	-	-	-	-
-	34	34	-	-	-	-	-	-	-	-
1	2	1	-	-	-	-	-	-	-	1
-	87	87	-	-	-	-	-	-	-	-
8	8	-	-	-	-	-	-	-	-	8
-	71	71	-	-	-	-	-	-	-	-
64	132	15	-	-	-	-	-	-	-	117
-	110	110	-	-	-	-	-	-	-	-
-	57	57	-	-	-	-	-	-	-	-
-	53	53	-	-	-	-	-	-	-	-
58,458	324,612	182,079	3,776	17,631	12,641	9,849	2,642	540	10,508	88,128

第47表 訪問指導従事者延人員，職種・保健所・市町別

平成26年度

区 分	訪 問 指 導 従 事 者 延 人 員						
	総 数	医 師	保 健 師	看 護 師	管 理 栄 養 士 及 び 栄 養 士	歯 科 衛 生 士	そ の 他
総 数	905	-	530	155	198	21	1
市 計	458	-	229	14	193	21	1
町 計	447	-	301	141	5	-	-
高松市保健所	293	-	81	1	189	21	1
高 松 市	293	-	81	1	189	21	1
東 讚 保 健 所	170	-	128	42	-	-	-
さ ぬ き 市	10	-	10	-	-	-	-
東 か が わ 市	75	-	75	-	-	-	-
三 木 町	3	-	3	-	-	-	-
直 島 町	82	-	40	42	-	-	-
小 豆 保 健 所	93	-	73	20	-	-	-
土 庄 町	43	-	43	-	-	-	-
小 豆 島 町	50	-	30	20	-	-	-
中 讚 保 健 所	303	-	215	79	9	-	-
丸 亀 市	20	-	17	-	3	-	-
坂 出 市	9	-	8	-	1	-	-
善 通 寺 市	5	-	5	-	-	-	-
宇 多 津 町	2	-	2	-	-	-	-
綾 川 町	56	-	53	-	3	-	-
琴 平 町	8	-	8	-	-	-	-
多 度 津 町	71	-	71	-	-	-	-
ま ん の う 町	132	-	51	79	2	-	-
西 讚 保 健 所	46	-	33	13	-	-	-
観 音 寺 市	33	-	20	13	-	-	-
三 豊 市	13	-	13	-	-	-	-
全 国	205,016	53	155,825	23,766	16,341	3,241	5,790

保 健 統 計 年 報

平成26年版

平成29年1月発行

香川県健康福祉部健康福祉総務課

TEL 087-832-3254

FAX 087-806-0209