

平成二十三年

保健統計年報

香川県

平成23年

# 保健統計年報



香川県



# はじめに

我が国は、人口減少社会に入り、全国的に人口が減少していく中で、世界に類を見ない少子高齢化を経験しており、65歳以上の高齢人口の比率は既に総人口の4分の1以上となっています。健康長寿は我々が目指してきたことではありますが、そういった人口要因が、我が国の社会経済に大きく影響しております。本県においても、少子高齢化はより一層進行しており、子育てや介護に対する経済的負担や人材不足などの問題が指摘されるとともに、新型インフルエンザ等の感染症や南海トラフを震源とする地震への備えなど新たな課題への対応が求められています。

こうした中、本県では、「健やか香川21ヘルスプラン（第2次）」を策定し、県民の健康と生活習慣等の実情を踏まえて、県民と関係団体等が一体となって取り組んでいく具体的な指標について数値目標を設定するとともに、目標実現のために県民が実践していくための具体的な指針を示し、健康づくりを推進しています。

今後、県民一人ひとりの多様な生活を尊重し、施策の実効性を上げていくため、NPO団体や地縁組織と呼ばれる組織と行政との連携についてもより一層進めていく必要があります。

この保健統計年報は、本県の平成23年中における人口動態統計をはじめ、各種保健統計を収録したものです。本書を保健衛生諸施策推進のための基礎資料や学術研究等に幅広く活用いただければ幸甚です。

また、本書の作成に当たり、ご協力をいただきました市町のご担当者の方々はじめ関係各位に深く感謝いたしますとともに、今後とも本県保健福祉行政の推進のため、より一層のご協力を賜りますようお願い申し上げます。

平成26年1月

香川県健康福祉部長

大津 佳裕

## 利用者のために

1. この年報は、本県の人口動態統計、衛生行政報告例、地域保健・健康増進事業報告及びその他の業務資料等をもとに収録し、人口動態統計は、暦年(平成23年1月～12月)、その他のものは年度で表している。
2. 年次別表においては、最も近く補正された厚生労働省発表の数字と一致するよう努めたので、既刊の刊行物等と相違していることがある。

### 3. 用語の説明

自然増加：出生数から死亡数を減じたものをいう。

乳児死亡：生後1年未満の死亡をいう。

新生児死亡：生後4週未満の死亡をいう。

早期新生児死亡：生後1週未満の死亡をいう。

死産：妊娠満12週(妊娠第4月)以後の死児の出産をいい、死児とは、出産後において心臓搏動、随意筋の運動及び呼吸のいずれも認めないものをいう。

自然死産と人口死産：人口死産とは、胎児の母体内生存が確実であるときに、人工的処置(胎児又は付属物に対する措置及び陣痛促進剤の使用)を加えたことにより死産に至った場合をいい、それ以外はすべて自然死産とする。

※なお、人工的処置を加えた場合でも、次のものは自然死産とする。

(1) 胎児を出生させることを目的とした場合

(2) 母体内の胎児が生死不明か、または死亡している場合

周産期死亡：妊娠満22週(154日)以後の死産に早期新生児死亡を加えたものをいう。

妊産婦死亡：妊娠中又は妊娠終了後満42日未満の女性の死亡で、妊娠の期間及び部位には関係しないが、妊娠もしくはその管理に関連した又はそれらによって悪化したすべての原因によるものをいう。ただし、不慮又は偶発の原因によるものを除く。

世帯の主な仕事：

農家世帯 / 農業だけ又は農業とその他の仕事を持っている世帯

自営業者世帯 / 自由業・商工業・サービス業等を個人で経営している世帯

勤労常勤者世帯(Ⅰ) / 企業・個人商店等(官公庁は除く)の常用勤労者世帯で勤め先の従事者数が1人から99人までの世帯(日々または1年未満の契約の雇用者はその他の世帯)

常勤勤労者世帯(Ⅱ) / 常用勤労者世帯(Ⅰ)にあてはまらない常用勤労者世帯及び会社団体の役員の世界帯(日々または1年未満の契約の雇用者はその他の世帯)

その他の世帯 / 上記にあてはまらないその他の仕事をしている者のいる世帯

無職の世帯 / 仕事をしている者のいない世帯

#### 4. 比率の算出方法

$$\text{出生率} = \frac{\text{年間出生数}}{\text{10月1日現在人口}} \times 1,000$$

$$\text{死亡率} = \frac{\text{年間死亡数}}{\text{10月1日現在人口}} \times 1,000$$

$$\text{乳児死亡率} = \frac{\text{年間乳児死亡数}}{\text{年間出生数}} \times 1,000$$

$$\text{新生児死亡率} = \frac{\text{年間新生児死亡数}}{\text{年間出生数}} \times 1,000$$

$$\text{死産率} = \frac{\text{年間死産数}}{\text{年間出産数(出生数+死産数)}} \times 1,000$$

$$\text{自然死産率} = \frac{\text{年間自然死産数}}{\text{年間出産数(出生数+死産数)}} \times 1,000$$

$$\text{人工死産率} = \frac{\text{年間人工死産数}}{\text{年間出産数(出生数+死産数)}} \times 1,000$$

$$\text{周産期死亡率} = \frac{\text{年間周産期死亡数}}{\text{年間出産数(出生数+妊娠満22週以後の死産数)}} \times 1,000$$

妊娠満22週以後の死産数(総数・自然・人工)

$$= \frac{\text{年間妊娠満22週以後の死産数(総数・自然・人工)}}{\text{年間出産数(出生数+妊娠満22週以後の死産数)}} \times 1,000$$

$$\text{早期新生児死亡率} = \frac{\text{年間早期新生児死亡数}}{\text{年間出生数}} \times 1,000$$

$$\text{婚姻率} = \frac{\text{年間婚姻届出件数}}{\text{10月1日現在人口}} \times 1,000$$

$$\text{離婚率} = \frac{\text{年間離婚届出件数}}{\text{10月1日現在人口}} \times 1,000$$

$$\text{年齢調整死亡率} = \frac{\left\{ \left[ \begin{array}{l} \text{観察集団の各年齢} \\ \text{(年齢階級)の死亡率} \end{array} \right] \times \left[ \begin{array}{l} \text{基準人口集団のその年齢} \\ \text{(年齢階級)の人口} \end{array} \right] \right\} \text{の各年齢}}{\text{基準人口集団の総数}} \text{(年齢階級)の総和}$$

注) 10月1日現在人口とは、平成23年10月1日現在推計人口985,000人(総務省統計局・日本人人口)を用いている。

ただし、保健所・市町別については、平成23年10月1日現在の総人口992,336人(香川県統計調査課)を用いている。

○諸比率の算出に用いた人口

区 分	諸率算出用人口		保健所・市町別 比率算出用 香川県人口	区 分	諸率算出用人口		保健所・市町別 比率算出用 香川県人口
	全国	香川県			全国	香川県	
大正 9年 *	55,963,053	677,852	677,852	昭和51年	112,420,000	970,000	970,237
14 *	59,736,822	700,308	700,308	52	113,499,000	979,000	979,470
昭和 5年 *	64,450,005	732,816	732,816	53	114,511,000	987,000	986,123
10 *	69,254,148	748,656	748,656	54	115,465,000	994,000	993,214
				55 *	116,320,358	998,442	999,864
16	71,680,200	708,700	...	56	117,204,000	1,004,000	1,004,586
17	72,384,500	710,000	726,800	57	118,008,000	1,008,000	1,008,991
18	72,883,100	711,100	713,283	58	118,786,000	1,013,000	1,013,138
19	73,064,300	713,100	713,134	59	119,523,000	1,017,000	1,016,679
20	71,998,100	863,700	863,700	60 *	120,265,700	1,034,000	1,022,569
21	73,114,100	872,300	872,312	61	120,946,000	1,023,000	1,024,527
22 *	78,101,473	917,673	917,673	62	121,535,000	1,025,000	1,026,268
23	80,002,500	931,300	941,662	63	122,026,000	1,026,000	1,027,403
24	81,772,600	940,200	950,385	平成元年	122,460,000	1,025,000	1,027,672
25 *	83,199,637	946,022	946,022	2 *	122,721,397	1,021,571	1,023,412
26	84,573,000	945,000	946,373	3	123,102,000	1,022,000	1,023,746
27	85,852,000	942,000	941,286	4	123,476,000	1,022,000	1,025,091
28	87,033,000	940,000	939,569	5	123,788,000	1,023,000	1,026,129
29	88,293,000	942,000	935,869	6	124,069,000	1,024,000	1,027,512
30 *	89,275,529	943,823	943,823	7 *	124,298,947	1,023,865	1,027,006
31	90,259,000	945,000	942,873	8	124,709,000	1,025,000	1,028,027
32	91,088,000	940,000	935,919	9	124,963,000	1,025,000	1,028,970
33	92,010,000	937,000	929,926	10	125,252,000	1,025,000	1,030,068
34	92,971,000	937,000	927,434	11	125,432,000	1,025,000	1,030,388
35 *	93,418,501	918,867	918,867	12 *	125,612,633	1,017,973	1,022,890
36	94,285,000	913,000	915,700	13	125,908,000	1,017,000	1,022,827
37	95,178,000	907,000	910,226	14	126,008,000	1,015,000	1,021,698
38	96,156,000	908,000	905,338	15	126,139,000	1,014,000	1,020,421
39	97,186,000	907,000	906,430	16	126,176,000	1,012,000	1,019,434
40 *	98,274,961	900,845	900,845	17 *	126,204,902	1,006,383	1,012,400
41	99,056,000	898,000	897,680	18	126,154,000	1,003,000	1,009,328
42	99,637,000	901,000	901,507	19	126,085,000	999,000	1,006,329
43	100,794,000	905,000	901,841	20	125,947,000	996,000	1,003,004
44	102,022,000	909,000	904,510	21	125,820,000	992,000	1,000,169
45 *	103,119,447	906,951	907,897	22 *	126,381,728	988,786	995,842
46	104,345,000	915,000	914,537	23	126,180,000	985,000	992,336
47	105,742,000	923,000	923,427				
48	108,079,000	934,000	933,767				
49	109,410,000	946,000	945,142				
50 *	111,251,507	960,233	961,292				

5. 統計表の符号の用法は次のとおりである。

- 計数のない場合
- △ 減少の場合
- … 計数不明の場合
- 0.0 数値が微小の場合
- ・ 統計項目のありえない場合

6. 香川県簡易生命表は、小地域における死亡数の偶然変動の影響が少なくないので、利用の際には注意すること。

7. この年報の内容は、ホームページ「かがわ健康福祉情報ネットワーク」に順次、掲載する。

URL: [www.pref.kagawa.lg.jp/kenkosomu/hw-net/](http://www.pref.kagawa.lg.jp/kenkosomu/hw-net/)

# 目 次

はじめに

利用者のために

## 第1章 総 説

- 1. 健康福祉部の機構 ..... 1
- 2. 保健所一覧 ..... 2
- 3. 人 口 ..... 3

## 第2章 人口動態統計

- 1. 概 況 ..... 6
- 2. 出 生
  - (1) 出生率の年次推移 ..... 7
  - (2) 出生数と出生率 ..... 7
  - (3) 出生の場所と立会者 ..... 9
  - (4) 出産順位と母の年齢 ..... 10
  - (5) 出生時の体重 ..... 12
- 3. 死 亡
  - (1) 死亡率の年次推移 ..... 12
  - (2) 死亡数と死亡率 ..... 13
  - (3) 主要死因別死亡 ..... 14
    - ア 悪性新生物 ..... 15
    - イ 心 疾 患 ..... 17
    - ウ 脳血管疾患 ..... 18
    - エ 肺 炎 ..... 19
- 4. 乳児死亡 ..... 20
- 5. 死 産 ..... 22
- 6. 周産期死亡 ..... 23
- 7. 婚姻と離婚 ..... 24

## 第3章 生命表

- 1. 概 要 ..... 27
- 2. 香川県民の平均寿命 ..... 27
- 3. 特定死因を除いた場合の平均余命の伸び ..... 29
- 4. 平成23年香川県簡易生命表【男】 ..... 30
- 5. 平成23年香川県簡易生命表【女】 ..... 32
- 6. 生命表(全国) ..... 34

## 第4章 年齢調整死亡率

- 1. 概 要 ..... 36
- 2. 市町別年齢調整死亡率
  - (1) 全 死 因 ..... 36
  - (2) 悪性新生物 ..... 36
  - (3) 心 疾 患 ..... 36
  - (4) 脳血管疾患 ..... 36



# 統計表

## 人口動態統計

第1表	年次別人口及び世帯数	44
第2表	年次別人口動態総覧(香川県・全国)	46
第3表	人口動態総覧, 保健所・市町別	54
第4表	人口動態総覧, 都道府県別	56
第5表	出生数割合, 年次・出生の場所別	58
第6表	出生数及び割合, 年次・母の年齢階級別	59
第7表	出生数及び割合, 年次・出産順位別	61
第8表	出生数, 出生の場所・立会者・保健所・市町別	63
第9表	出生数, 性・月・保健所・市町別	64
第10表	出生数, 出生時の体重・平均体重・保健所・市町別	66
第11表	死亡数, 死亡の場所・保健所・市町別	67
第12表	死亡数, 性・月・保健所・市町別	68
第13表	死亡数, 性・年齢(5歳階級)・保健所・市町別	70
第14表	死亡数, 性・年齢(5歳階級)・死亡当時の世帯の主な仕事別	76
第15表	年次別にみた死因順位	78
第16表	死亡数, 死因・保健所・市町別	80
第17表	死亡数, 死因・性・年齢(5歳階級)別	92
第18表	死亡数及び死亡率(人口10万対), 年次・性・主要死因別	113
第19表	主な死因による死亡者数・死亡率(人口1万対), 保健所・市町別	116
第20表	乳児死亡数, 性・生存期間・保健所・市町別	120
第21表	乳児死亡数, 死因・保健所・市町別	121
第22表	死産数, 自然-人工・性・妊娠期間・保健所・市町別	123
第23表	周産期死亡数, 性・保健所・市町別	125
第24表	婚姻件数, 届出月・保健所・市町別	126
第25表	離婚件数, 届出月・保健所・市町別	127

## 母体保護統計

第1表	不妊手術件数	129
第2表	人工妊娠中絶件数, 事由・妊娠週数・年齢階級別	129

## 地域保健・健康増進事業報告, 衛生行政報告例及びその他の業務報告に関する統計

### 1. 結 核

第1表	結核登録患者数, 保健所別	131
第2表	感染症法による医療の公費負担状況(法第37条の2)	131
第3表	定期及び定期外の結核健康診断・予防接種	131

### 2. 防 疫

第4表	定期の予防接種者数, 対象疾病別	132
第5表	定期の予防接種対象者数, 対象疾病別	134

### 3. 母子保健

第6表	妊娠の届出者数	135
第7表	妊産婦及び乳幼児一般・精密健康診査受診状況	135
第8表	妊産婦及び乳幼児保健指導実施状況	138
第9表	妊産婦及び乳幼児訪問指導実施状況	138
第10表	身体障害児療育指導実施状況	138
第11表	長期療養児相談・機能訓練・訪問指導実施状況, 保健所別	139
第12表	長期療養児相談, 相談内容・保健所別	139
付 表	(母子保健関係統計表)	140

### 4. 精神保健福祉

第13表	精神障害者申請・通報・届出状況, 申請通報届出経路・処理状況	142
第14表	措置入院患者数, 病類別	142
第15表	精神保健福祉センターにおける 相談・デイケア・訪問指導・普及啓発件数	143
第16表	精神保健福祉相談・デイケア・訪問指導・普及啓発件数, 保健所別	144
第17表	精神保健福祉組織育成支援件数, 精神保健福祉センター・保健所別	145

### 5. 難 病

第18表	特定疾患医療受給者証所持者数	146
第19表	難病相談・機能訓練・訪問指導件数, 保健所別	147

### 6. 健康づくり

第20表	給食施設数	148
第21表	健康増進指導件数, 保健所別	149
第22表	栄養管理指導・栄養及び運動指導, 保健所別	150

## 7. 食品衛生

第23表	食品関係営業施設数，年次別	151
第24表	食品関係営業許可及び処分状況(業種別)	152
第25表	食品等の収去試験実施状況(乳以外の食品等)	156

## 8. 環境衛生

第26表	環境衛生監視員等の調査監視指導延施設数，保健所別	158
------	--------------------------	-----

## 9. 薬 事

第27表	献血事業概要	160
第28表	薬事関係営業施設数，保健所別	161
第29表	薬事監視状況	162

## 10. 健康増進

第30表	健康増進事業等の対象者数・健康手帳の交付数，保健所・市町別	164
第31表	個別健康教育実施人員，教育内容・保健所・市町別	166
第32表	集団健康教育の開催，保健所・市町別	170
第33表	健康相談の開催，保健所・市町別	172
第34表	健康診査受診者数・保健指導区分別実人員，保健所・市町別	174
第35表	健康診査受診者数・検査結果別人員数，保健所・市町別	178
第36表	歯周疾患検診受診者数，指導区分・保健所・市町別	180
第37表	骨粗鬆症検診受診者数(女)，指導区分・保健所・市町別	183
第38表	胃がん検診受診者数，保健所・市町別	186
第39表	肺がん検診受診者数，保健所・市町別	188
第40表	大腸がん検診受診者数，保健所・市町別	190
第41表	子宮がん検診受診者数，保健所・市町別	192
第42表	乳がん検診受診者数，保健所・市町別	194
第43表	健康診査及びがん検診対象者数・受診者数，保健所・市町別	196
第44表	機能訓練実施施設数・実施回数，保健所・市町別	198
第45表	機能訓練従事者数，職種・保健所・市町別	199
第46表	被訪問指導実人員・延人員，保健所・市町別	200
第47表	訪問指導従事者延人員，職種・保健所・市町別	202



# 第1章 総説

## 1 健康福祉部の機構

図1 健康福祉部行政機構図 (H23.10.1現在)

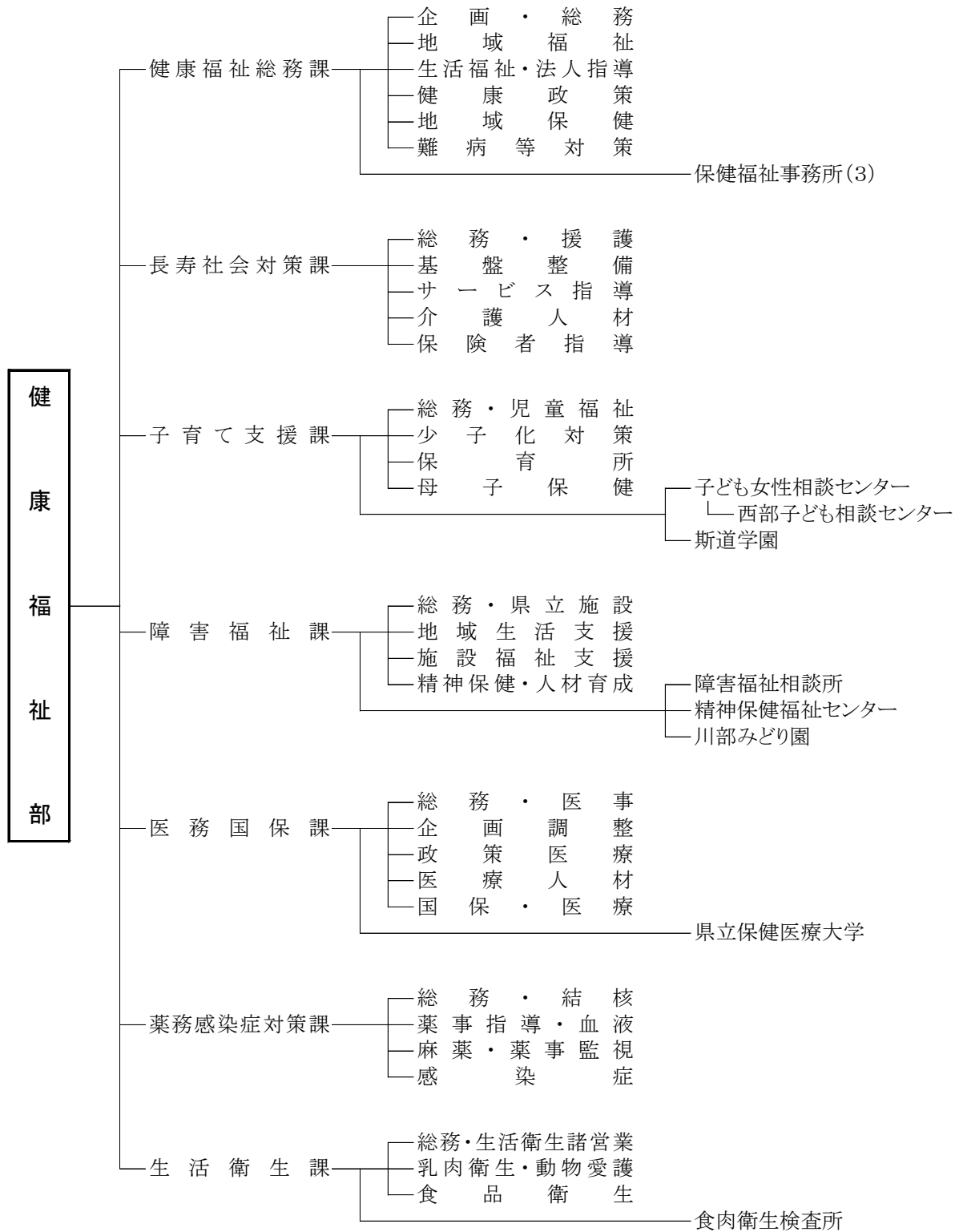

## 2 保健所一覧

図2 香川県保健所管内図



表1 保健所一覧

平成23年10月1日現在

区分	管轄区域		管轄面積 (km <sup>2</sup> )	世帯数 (世帯)	人 口		
	市	町			総 数	男	女
高松市保健所	高松		375.14	176,064	419,997	203,600	216,397
東讃保健所 (東讃保健福祉事務所内)	さぬき 東かがわ	三木、直島	402.26	44,741	117,023	55,919	61,104
小豆保健所 (小豆総合事務所内)		土庄、小豆島	170.02	12,941	30,789	14,384	16,405
中讃保健所 (中讃保健福祉事務所内)	丸亀、坂出 善通寺	宇多津、綾川、琴平 多度津、まんのう	589.00	113,922	294,508	142,337	152,171
西讃保健所 (西讃保健福祉事務所内)	観音寺 三豊		340.13	45,513	130,019	62,033	67,986
	計		1,876.55	393,181	992,336	478,273	514,063

注：1) 面積は、国土交通省国土地理院調、一部総務省統計局推計  
2) 世帯数・人口は香川県統計調査課調

平成23年10月1日現在  
平成23年10月1日現在

### 3 人口

表2 人口及び世帯

(平成23年10月1日現在)

区 分	世帯数	人 口			人口性比 女100に対する男
		総 数	男	女	
総 数	<b>393,181</b>	<b>992,336</b>	<b>478,273</b>	<b>514,063</b>	<b>93.0</b>
市 計	<b>332,007</b>	<b>834,961</b>	<b>402,913</b>	<b>432,048</b>	<b>93.3</b>
町 計	<b>61,174</b>	<b>157,375</b>	<b>75,360</b>	<b>82,015</b>	<b>91.9</b>
高松市保健所	<b>176,064</b>	<b>419,997</b>	<b>203,600</b>	<b>216,397</b>	<b>94.1</b>
高 松 市	176,064	419,997	203,600	216,397	94.1
東 讃 保 健 所	<b>44,741</b>	<b>117,023</b>	<b>55,919</b>	<b>61,104</b>	<b>91.5</b>
さぬき市	19,652	52,273	25,028	27,245	91.9
東かがわ市	12,868	33,131	15,686	17,445	89.9
三 木 町	10,717	28,337	13,553	14,784	91.7
直 島 町	1,504	3,282	1,652	1,630	101.3
小豆保健所	<b>12,941</b>	<b>30,789</b>	<b>14,384</b>	<b>16,405</b>	<b>87.7</b>
土 庄 町	6,254	14,860	6,895	7,965	86.6
小豆島町	6,687	15,929	7,489	8,440	88.7
中 讃 保 健 所	<b>113,922</b>	<b>294,508</b>	<b>142,337</b>	<b>152,171</b>	<b>93.5</b>
丸 亀 市	43,428	110,658	53,717	56,941	94.3
坂 出 市	21,360	55,031	26,245	28,786	91.2
善 通 寺 市	13,122	33,852	16,604	17,248	96.3
宇 多 津 町	8,090	18,490	9,093	9,397	96.8
綾 川 町	8,475	24,386	11,697	12,689	92.2
琴 平 町	3,837	9,813	4,480	5,333	84.0
多 度 津 町	9,190	23,358	11,497	11,861	96.9
まんのう町	6,420	18,920	9,004	9,916	90.8
西 讃 保 健 所	<b>45,513</b>	<b>130,019</b>	<b>62,033</b>	<b>67,986</b>	<b>91.2</b>
観 音 寺 市	22,602	62,157	29,711	32,446	91.6
三 豊 市	22,911	67,862	32,322	35,540	90.9

表3 人口

区分 年次	香 川 県					全 国			
	世帯数	人 口 (人)			人口性比 女100に 対する男	人 口 (千人)			人口性比 女100に 対する男
		総 数	男	女		総 数	男	女	
大正15年	144,684	710,442	356,619	353,823	100.8	60,741	30,521	30,220	101.0
昭和2	145,071	718,121	360,952	357,169	101.1	61,659	30,982	30,678	101.0
3	145,102	723,733	363,763	359,970	101.1	62,595	31,449	31,146	101.0
4	145,839	729,116	366,500	362,616	101.1	63,461	31,891	31,570	101.0
5	150,144	732,816	368,442	364,374	101.1	64,450	32,390	32,060	101.0
6	149,465	742,645	374,048	368,597	101.5	65,457	32,899	32,559	101.0
7	150,285	751,563	378,849	372,714	101.6	66,434	33,355	33,079	100.8
8	150,945	758,669	382,443	376,226	101.7	67,432	33,845	33,587	100.8
9	151,402	764,779	384,692	380,087	101.2	68,309	34,294	34,015	100.8
10	152,187	748,656	373,522	375,134	99.6	69,254	34,734	34,520	100.6
11	152,208	758,778	378,963	379,815	99.8	70,114	35,103	35,011	100.3
12	152,755	753,511	370,903	382,608	96.9	70,630	35,128	35,503	98.9
13	153,226	755,657	370,799	384,858	96.3	71,013	35,125	35,888	97.9
14	153,365	754,969	368,944	386,025	95.6	71,380	35,226	36,154	97.4
15	148,965	730,394	359,139	371,255	96.7	71,933	35,387	36,546	96.8
16	...	...	...	...	...	72,218	...	...	...
17	...	726,800	...	...	...	72,880	...	...	...
18	...	713,283	...	...	...	73,903	...	...	...
19	...	713,134	321,817	391,317	82.2	74,433	...	...	...
20	174,559	863,700	396,235	467,465	84.8	72,147	...	...	...
21	182,429	872,312	408,427	463,885	88.0	75,750	...	...	...
22	192,216	917,673	439,913	477,760	92.1	78,101	38,129	39,972	95.4
23	192,291	941,662	453,750	487,912	93.0	80,002	39,130	40,873	95.7
24	200,696	950,385	458,935	491,450	93.4	81,773	40,063	41,710	96.1
25	191,305	946,022	457,980	488,042	93.8	84,115	41,241	42,873	96.2
26	199,953	946,373	456,603	489,770	93.2	84,541	41,489	43,052	96.4
27	199,242	941,286	454,220	487,066	93.3	85,808	42,128	43,680	96.4
28	199,351	939,569	453,202	486,367	93.2	86,981	42,721	44,260	96.5
29	196,449	935,869	451,172	484,697	93.1	88,239	43,344	44,895	96.5
30	195,136	943,823	456,711	487,112	93.8	90,077	44,243	45,834	96.5
31	199,865	942,873	455,381	487,492	93.4	90,172	44,301	45,871	96.6
32	200,993	935,919	451,754	484,165	93.3	90,928	44,671	46,258	96.6
33	203,957	929,926	447,260	482,666	92.7	91,767	45,078	46,689	96.5
34	206,625	927,434	445,435	481,999	92.4	92,641	45,504	47,137	96.5
35	206,198	918,867	438,924	479,943	91.5	94,302	46,300	48,001	96.5
36	208,118	915,700	436,547	479,153	91.1	94,287	46,300	47,987	96.5
37	211,284	910,226	433,151	477,075	90.8	95,181	46,733	48,447	96.5
38	215,208	905,338	429,259	476,079	90.2	96,156	47,208	48,947	96.4
39	219,554	906,430	429,268	477,162	90.0	97,182	47,710	49,471	96.4
40	220,808	900,845	427,058	473,787	90.1	99,209	48,692	50,517	96.4
41	225,175	897,680	425,371	472,309	90.1	99,036	48,611	50,425	96.4
42	230,382	901,507	427,348	474,159	90.1	100,196	49,180	51,016	96.4
43	233,930	901,841	427,549	474,292	90.1	101,331	49,739	51,592	96.4
44	238,818	904,510	429,552	474,958	90.4	102,536	50,334	52,202	96.4
45	242,568	907,897	430,773	477,124	90.3	104,665	51,369	53,296	96.4



の 推 移

年 次	香 川 県					全 国			
	世帯数	人 口 (人)			人口性比 女100に 対する男	人 口 (千人)			人口性比 女100に 対する男
		総 数	男	女		総 数	男	女	
46	247,187	914,537	434,872	479,665	90.7	106,100	52,076	54,024	96.4
47	251,958	923,427	440,367	483,060	91.2	107,595	52,822	54,773	96.4
48	256,385	933,767	446,437	487,330	91.6	109,104	53,606	55,498	96.6
49	261,271	945,142	452,885	492,257	92.0	110,573	54,376	56,197	96.8
50	270,121	961,292	461,370	499,922	92.3	111,940	55,091	56,849	96.9
51	274,327	970,237	466,300	503,937	92.5	113,094	55,658	57,436	96.9
52	278,566	979,470	471,000	508,470	92.6	114,165	56,184	57,981	96.9
53	281,867	986,123	474,438	511,685	92.7	115,190	56,682	58,508	96.9
54	285,901	993,214	478,005	515,209	92.8	116,155	57,151	59,004	96.9
55	293,979	999,864	481,104	518,760	92.7	117,060	57,594	59,467	96.9
56	297,795	1,004,586	483,701	520,885	92.9	117,902	58,001	59,901	96.8
57	301,417	1,008,991	485,924	523,067	92.9	118,728	58,400	60,329	96.8
58	304,922	1,013,138	487,870	525,268	92.9	119,536	58,786	60,750	96.8
59	308,140	1,016,679	489,459	527,220	92.8	120,305	59,150	61,155	96.7
60	306,996	1,022,569	492,696	529,873	93.0	121,049	59,497	61,552	96.7
61	309,702	1,024,527	493,475	531,052	92.9	121,660	59,788	61,871	96.6
62	312,550	1,026,268	494,187	532,081	92.9	122,239	60,058	62,181	96.6
63	315,614	1,027,403	494,473	532,930	92.8	122,745	60,302	62,443	96.6
平成元年	318,914	1,027,672	494,308	533,364	92.7	123,205	60,515	62,690	96.5
2	322,797	1,023,412	491,621	531,791	92.4	123,611	60,697	62,914	96.5
3	327,272	1,023,746	491,674	532,072	92.4	124,101	60,934	63,167	96.5
4	331,924	1,025,091	492,305	532,786	92.4	124,567	61,155	63,413	96.4
5	336,259	1,026,129	492,732	533,397	92.4	124,938	61,317	63,621	96.4
6	341,313	1,027,512	493,434	534,078	92.4	125,265	61,446	63,819	96.3
7	346,147	1,027,006	493,482	533,524	92.5	125,570	61,574	63,996	96.2
8	350,846	1,028,027	494,181	533,846	92.6	125,859	61,698	64,161	96.2
9	355,599	1,028,970	494,776	534,194	92.6	126,157	61,827	64,329	96.1
10	360,381	1,030,068	495,266	534,802	92.6	126,472	61,952	64,520	96.0
11	364,956	1,030,388	495,146	535,242	92.5	126,667	62,017	64,650	95.9
12	364,972	1,022,890	491,761	531,129	92.6	126,926	62,111	64,815	95.8
13	369,470	1,022,827	491,634	531,193	92.6	127,316	62,265	65,051	95.7
14	372,882	1,021,698	490,904	530,794	92.5	127,486	62,295	65,190	95.6
15	376,652	1,020,421	490,180	530,241	92.4	127,694	62,368	65,326	95.5
16	380,577	1,019,434	489,911	529,523	92.5	127,787	62,380	65,407	95.4
17	377,691	1,012,400	486,108	526,292	92.4	127,768	62,349	65,419	95.3
18	382,293	1,009,328	484,657	524,671	92.4	127,770	62,330	65,440	95.2
19	385,856	1,006,329	483,142	523,187	92.3	127,771	62,310	65,461	95.2
20	389,169	1,003,004	481,665	521,339	92.4	127,692	62,251	65,441	95.1
21	392,398	1,000,169	480,222	519,947	92.4	127,510	62,130	65,380	95.0
22	390,474	995,842	479,951	515,891	93.0	128,057	62,328	65,730	94.8
23	393,181	992,336	478,273	514,063	93.0	127,799	62,184	65,615	94.8

- 注：1) 香川県人口については、香川県人口移動調査報告(香川県統計調査課)による。  
 2) 全国人口については、日本統計年鑑による。  
 3) 昭和5、10、15、22、25、30、35、40、45、50、55、60、平成2、7、12、17、22年は国勢調査による。  
 4) 「…」は不明

## 第2章 人口動態統計

### 1 概況

人口動態統計とは、出生、死亡、婚姻、離婚及び死産といった、いわゆる人口動態事象について調査するもので「戸籍法」及び「死産の届出に関する規程」による届出書により作成される。

この人口動態統計は、厚生行政、人口問題分析の基礎資料として広く利用されるほか、医療、教育、住宅、産業経済等各種政策の参考資料として利用されている。

平成23年中における人口動態概況は、表4のとおりである。

表4 人口動態総覧

区 分		出 生	死 亡	自然 増加	乳児 死 亡	新生児 死 亡	死 産	周産期 死 亡	婚 姻	離 婚
実数	香川県	8,311	11,316	△3,005	23	12	160	26	4,896	1,765
	全 国	1,050,806	1,253,066	△202,260	2,463	1,147	25,751	4,315	661,895	235,719
本県が占める割合		0.8	0.9	1.5	0.9	1.0	0.6	0.6	0.7	0.7
率 (千対)	香川県	8.4	11.5	△3.1	2.8	1.4	18.9	3.1	5.0	1.79
	全 国	8.3	9.9	△1.6	2.3	1.1	23.9	4.1	5.2	1.87
本県の全国順位		18	19	-	10	11	47	43	16	25
一日平均発生数		22.8人	31.0人	△8.2人	0.1人	0.0人	0.4胎	0.1件	13.4組	4.8組
平均発生間隔		1時間 3分14秒	46分27秒	-	380時間 52分10秒	730時間	54時間 45分	336時間 55分23秒	1時間 47分21秒	4時間 57分47秒

注：死産の率は、死産数を出産数(死産数に出生数を加えたもの)で除している。

周産期死亡の率は、周産期死亡数を出産数(妊娠満22週以後の死産数に出生数を加えたもの)で除している。

全国順位は、すべて降順でのものである。

## 2 出生

### (1) 出生率の年次推移

出生率(人口千対)の年次推移をみると、昭和22～24年の第1次ベビーブーム期が終えた昭和25年以降急激に減少した。その後、昭和41年の「ひのえうま」前後の特殊な動きを除けば、緩やかな増加傾向となり、昭和46～49年の第2次ベビーブーム期終了後、再び減少傾向が続いた。平成に入り横ばい傾向を示していたものの、平成13年以降、減少傾向をみせ、平成21年・平成23年には過去最低の8.4を記録した。

図3 出生率(人口千対)の年次推移

(出生率)

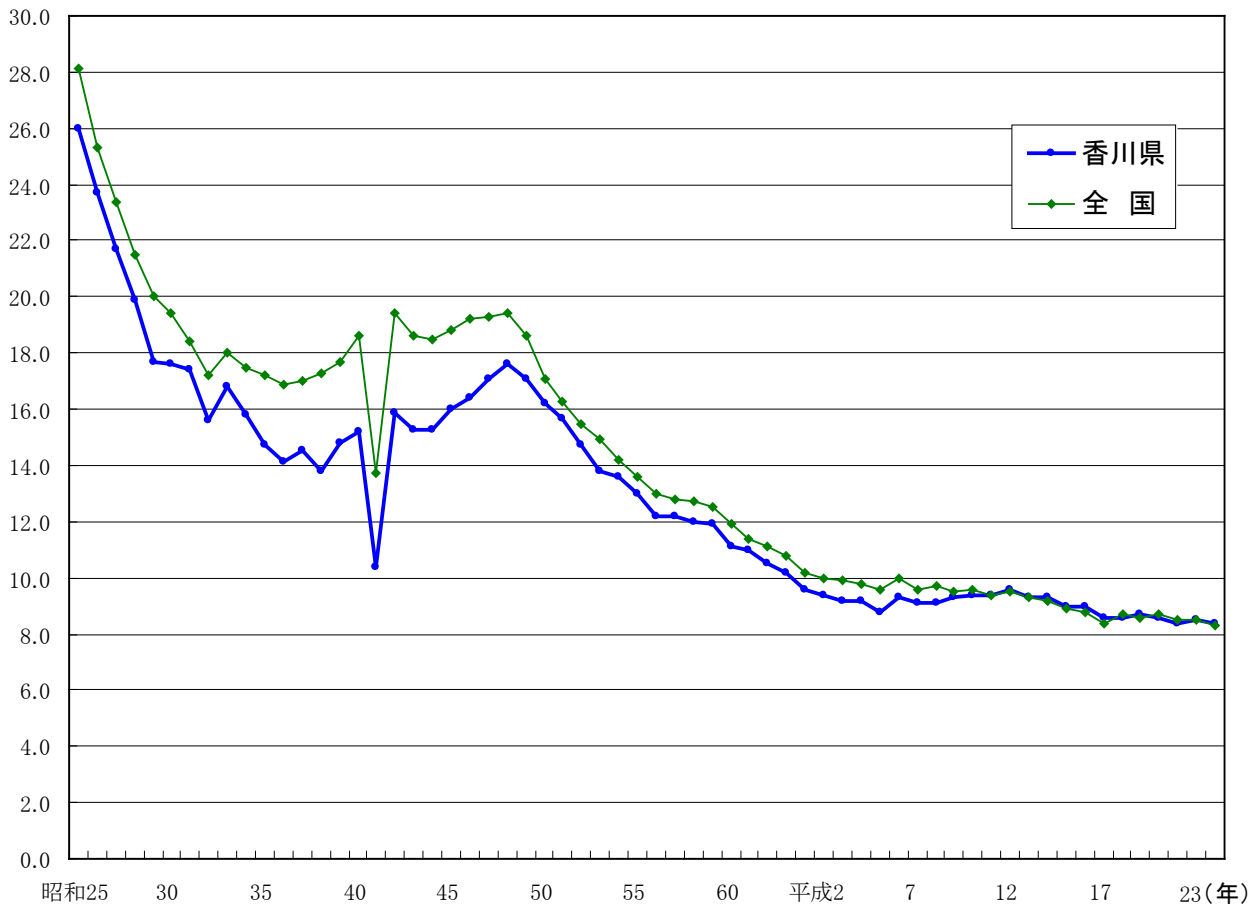

### (2) 出生数と出生率

平成23年中の出生数は、8,311人(うち男4,342人、女3,969人)で8,366人と過去最少だった2年前に比べ、55人(0.7%)の減少となった。

人口千対の出生率は8.4(前年比-0.1ポイント)で全国値より0.1ポイント高く、全国順位は第18位となっている。

さらに、出生率を市町別にみると、宇多津町、丸亀市、高松市などが高率を示し、東かがわ市、小豆島町、綾川町などが低率となった。

表5 出生数と出生率の推移

区 分	香 川 県		全 国	
	出生数	出生率 (人口千対)	出生数	出生率 (人口千対)
昭和45年	14,522	16.0	1,934,239	18.8
50	15,539	16.2	1,901,440	17.1
55	12,993	13.0	1,576,889	13.6
60	11,529	11.1	1,431,577	11.9
平成 2	9,555	9.4	1,221,585	10.0
3	9,384	9.2	1,223,245	9.9
4	9,406	9.2	1,208,989	9.8
5	9,048	8.8	1,188,282	9.6
6	9,555	9.3	1,238,328	10.0
7	9,301	9.1	1,187,064	9.6
8	9,311	9.1	1,206,555	9.7
9	9,511	9.3	1,191,665	9.5
10	9,664	9.4	1,203,147	9.6
11	9,651	9.4	1,177,669	9.4
12	9,808	9.6	1,190,547	9.5
13	9,472	9.3	1,170,662	9.3
14	9,438	9.3	1,153,855	9.2
15	9,123	9.0	1,123,610	8.9
16	9,068	9.0	1,110,721	8.8
17	8,686	8.6	1,062,530	8.4
18	8,664	8.6	1,092,674	8.7
19	8,701	8.7	1,089,818	8.6
20	8,600	8.6	1,091,156	8.7
21	8,366	8.4	1,070,035	8.5
22	8,397	8.5	1,071,304	8.5
23	8,311	8.4	1,050,806	8.3

表6 出生率の市町別比較

高率の地域		低率の地域	
市 町 名	出生率 (人口千対)	市 町 名	出生率 (人口千対)
宇多津町	12.5	東かがわ市	4.5
丸亀市	9.5	小豆島町	5.5
高松市	9.4	綾川町	5.6
観音寺市	8.3	琴平町	6.0
善通寺市	8.1	さぬき市	6.0
		土庄町	6.1

(3) 出生の場所と立会者

出生の場所別では、病院、診療所など医療施設内が99.8%(全国99.8%)となっている。  
立会者別では、医師が98.4%とほとんどを占めているが、近年、数は少ないながら助産師立会の出生割合が増加している。

表7 医療施設内・立会者別出生割合の推移

区分	施設内における出生割合			立会者別割合					
	香川県	市部	郡部	香川県		市部		郡部	
				医師	助産師	医師	助産師	医師	助産師
昭和45年	97.7	98.7	96.3	85.7	14.2	90.7	9.3	79.0	20.9
50	99.4	99.6	99.1	94.0	5.9	96.0	4.0	91.4	8.5
55	99.8	99.9	99.8	97.7	2.2	98.5	1.4	96.6	3.3
60	99.9	100.0	99.9	99.3	0.7	99.1	0.9	99.6	0.4
平成 2	99.9	99.9	99.9	99.6	0.3	99.5	0.5	99.8	0.1
3	99.9	100.0	99.9	99.7	0.3	99.6	0.4	99.9	0.1
4	99.9	99.9	99.9	99.5	0.5	99.5	0.5	99.7	0.3
5	99.9	99.9	99.9	99.6	0.4	99.6	0.4	99.7	0.3
6	99.9	99.9	99.9	99.6	0.4	99.6	0.4	99.6	0.4
7	99.9	99.9	99.9	99.5	0.5	99.4	0.6	99.7	0.3
8	99.9	99.9	99.9	99.4	0.5	99.3	0.6	99.6	0.4
9	99.9	99.9	99.9	99.3	0.7	99.1	0.9	99.5	0.5
10	99.9	99.9	99.8	99.3	0.7	99.2	0.8	99.5	0.4
11	99.8	99.8	99.8	99.4	0.6	99.3	0.7	99.5	0.5
12	99.8	99.8	99.8	99.2	0.7	99.2	0.7	99.3	0.7
13	99.9	99.9	99.9	99.2	0.8	99.1	0.9	99.2	0.8
14	99.8	99.8	99.8	99.0	0.9	98.9	1.1	99.4	0.6
15	99.8	99.8	99.8	99.1	0.9	99.1	0.9	99.0	1.0
16	99.8	99.9	99.8	98.9	1.1	98.8	1.2	99.0	1.0
17	99.7	99.7	99.7	98.7	1.3	98.6	1.4	98.9	1.1
18	99.8	99.8	99.9	98.2	1.8	98.2	1.8	98.3	1.7
19	99.8	99.9	99.8	98.1	1.9	98.0	2.0	98.6	1.4
20	99.7	99.7	99.7	98.1	1.8	98.2	1.8	98.0	1.8
21	99.8	99.8	99.8	98.4	1.6	98.4	1.6	98.7	1.3
22	99.8	99.8	99.7	98.2	1.7	98.3	1.7	98.0	2.0
23	99.8	99.9	99.7	98.4	1.6	98.3	1.7	98.7	1.3

#### (4) 出産順位と母の年齢

出産順位については、昭和50年には、第1児と第2児の占める割合が86.8%、平成23年においては82.5%で子どもは2人までという傾向に大きな変化はないものの、近年第3児の割合が増加してきている。

母の年齢階級別にみた出生数割合では、20歳台での出産が減少し、30歳台が増加している。平成17年には、それまで最も高かった、25歳～29歳での出産の割合と、30歳～34歳が入れ替わるとともに、平成23年には30歳以上の出産が、56.8%となった。

表8 出産順位別出生数割合の推移

(単位:%)

区分	総数	第1児	第2児	第3児	第4児	第5児以上	
昭和50年	香川県	100.0	44.8	42.0	11.2	1.5	0.5
	全 国	100.0	44.8	38.9	13.1	2.4	0.9
55	香川県	100.0	41.2	41.7	14.8	1.8	0.5
	全 国	100.0	41.9	40.6	14.8	2.1	0.7
60	香川県	100.0	42.4	40.5	14.9	1.8	0.4
	全 国	100.0	41.7	39.2	16.0	2.5	0.7
平成 2	香川県	100.0	41.7	39.5	15.8	2.4	0.6
	全 国	100.0	43.2	37.5	16.0	2.7	0.7
8	香川県	100.0	46.4	38.3	12.8	2.0	0.5
	全 国	100.0	47.4	36.8	12.9	2.3	0.6
9	香川県	100.0	47.9	36.8	12.7	2.0	0.6
	全 国	100.0	47.8	36.6	12.7	2.3	0.6
10	香川県	100.0	47.8	36.9	12.6	2.1	0.6
	全 国	100.0	48.3	36.4	12.4	2.2	0.6
11	香川県	100.0	48.7	36.7	12.1	2.1	0.5
	全 国	100.0	49.0	36.2	12.1	2.1	0.6
12	香川県	100.0	47.9	37.1	12.3	2.3	0.5
	全 国	100.0	48.8	36.4	12.0	2.2	0.6
13	香川県	100.0	47.8	36.9	12.8	1.8	0.7
	全 国	100.0	48.8	36.5	11.9	2.1	0.6
14	香川県	100.0	48.4	37.1	12.2	1.8	0.5
	全 国	100.0	49.4	36.4	11.5	2.1	0.6
15	香川県	100.0	47.3	37.8	12.0	2.4	0.5
	全 国	100.0	48.5	37.2	11.5	2.1	0.6
16	香川県	100.0	45.7	39.4	12.4	2.1	0.4
	全 国	100.0	48.3	37.5	11.5	2.1	0.6
17	香川県	100.0	45.4	39.3	12.4	2.3	0.6
	全 国	100.0	48.1	37.5	11.7	2.1	0.6
18	香川県	100.0	45.9	38.1	13.2	2.2	0.6
	全 国	100.0	47.8	37.3	12.0	2.2	0.7
19	香川県	100.0	46.6	37.0	13.7	2.2	0.6
	全 国	100.0	47.5	37.0	12.5	2.3	0.7
20	香川県	100.0	45.3	37.1	14.3	2.6	0.7
	全 国	100.0	47.3	36.8	12.7	2.4	0.7
21	香川県	100.0	45.5	37.8	13.5	2.5	0.7
	全 国	100.0	47.8	36.4	12.6	2.4	0.8
22	香川県	100.0	46.6	35.6	14.2	2.8	0.8
	全 国	100.0	47.4	36.4	12.8	2.6	0.8
23	香川県	100.0	44.0	38.5	13.7	2.9	0.9
	全 国	100.0	46.9	36.5	13.1	2.7	0.8

注：各年次における順位不詳を除いた出生総数に対する百分率

表9 母の年齢階級別出生数割合の推移

区分	総数	～19	20～24	25～29	30～34	35～39	40～44	45～	
昭和50年	香川県	100.0	0.7	29.8	55.0	12.2	1.9	0.3	—
	全国	100.0	0.8	25.2	53.4	16.8	3.3	0.5	0.0
55	香川県	100.0	0.7	22.8	52.9	20.6	2.7	0.2	0.0
	全国	100.0	0.9	18.8	51.4	24.7	3.7	0.4	0.0
60	香川県	100.0	1.2	19.2	52.8	21.3	5.1	0.4	0.0
	全国	100.0	1.2	17.3	47.7	26.6	6.5	0.6	0.0
平成 2	香川県	100.0	1.5	18.9	48.1	25.2	5.5	0.8	0.0
	全国	100.0	1.4	15.7	45.1	29.1	7.6	1.0	0.0
8	香川県	100.0	1.8	19.2	43.8	27.4	6.9	0.9	0.0
	全国	100.0	1.3	15.8	41.8	31.3	8.8	1.0	0.0
9	香川県	100.0	1.8	18.9	44.3	26.6	7.5	0.9	0.0
	全国	100.0	1.4	15.3	41.7	31.5	9.1	1.1	0.0
10	香川県	100.0	2.0	18.4	43.7	27.4	7.5	0.9	0.0
	全国	100.0	1.5	14.7	41.0	32.3	9.5	1.1	0.0
11	香川県	100.0	2.1	17.6	43.6	28.0	7.7	0.9	0.0
	全国	100.0	1.5	14.1	40.4	32.8	9.9	1.2	0.0
12	香川県	100.0	2.0	15.9	43.3	29.8	8.1	0.9	0.0
	全国	100.0	1.7	13.6	39.6	33.3	10.6	1.2	0.0
13	香川県	100.0	2.1	16.0	41.8	30.6	8.5	0.9	0.0
	全国	100.0	1.8	13.4	28.4	34.2	10.9	1.3	0.0
14	香川県	100.0	2.3	14.9	41.2	31.8	8.7	1.0	0.0
	全国	100.0	1.9	13.2	36.9	35.2	11.4	1.4	0.0
15	香川県	100.0	2.0	14.9	38.8	33.5	9.7	1.2	0.0
	全国	100.0	1.7	12.6	35.2	36.4	12.4	1.6	0.0
16	香川県	100.0	1.9	13.9	37.4	35.4	10.1	1.2	0.0
	全国	100.0	1.7	12.3	33.3	37.4	13.5	1.7	0.0
17	香川県	100.0	1.8	13.0	34.3	38.0	11.5	1.4	0.0
	全国	100.0	1.6	12.1	31.9	38.1	14.4	1.9	0.1
18	香川県	100.0	1.8	12.9	33.4	38.1	12.4	1.4	0.0
	全国	100.0	1.5	11.9	30.7	38.2	15.6	2.0	0.0
19	香川県	100.0	1.7	13.3	32.2	37.5	13.6	1.6	0.0
	全国	100.0	1.4	11.6	29.7	37.9	17.1	2.3	0.1
20	香川県	100.0	1.7	13.6	29.9	37.3	15.6	1.8	0.0
	全国	100.0	1.4	11.4	29.1	37.1	18.4	2.5	0.1
21	香川県	100.0	1.8	12.6	31.5	35.6	16.5	2.1	0.1
	全国	100.0	1.4	10.9	28.8	36.4	19.6	2.9	0.1
22	香川県	100.0	1.8	11.9	31.0	34.7	18.3	2.3	0.0
	全国	100.0	1.3	10.4	28.6	35.9	20.5	3.2	0.1
23	香川県	100.0	1.6	12.0	29.6	35.4	18.7	2.7	0.0
	全国	100.0	1.3	9.9	28.6	35.5	21.1	3.6	0.1

注：各年次における出産時年齢不詳を除いた出生総数に対する百分率

図4 母の年齢階級別出生数割合

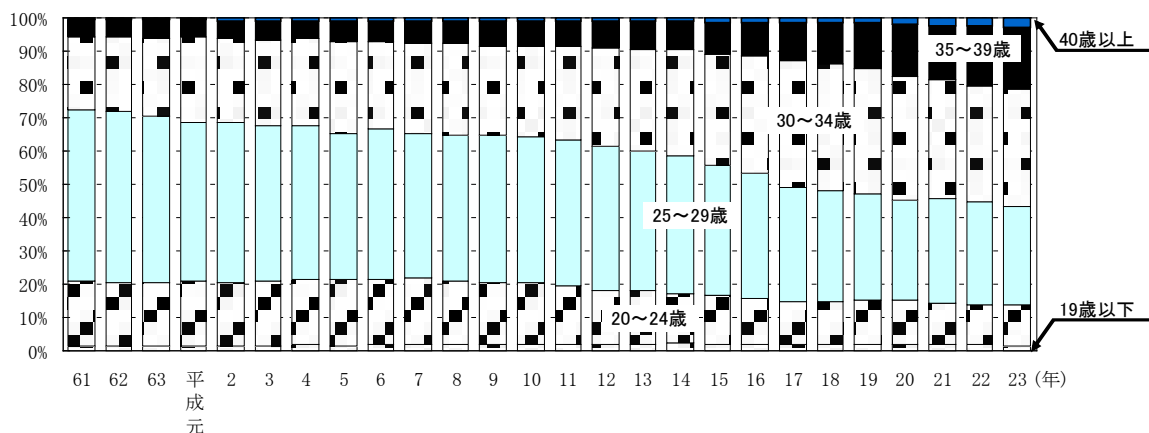

### (5) 出生時の体重

出生時の平均体重は、3.02kgであり、前年値プラス0.01kgとなった。

体重別にみると、3,000g以上3,500g未満が3,540人と最も多く、全体(8,311人)の42.6%を占めている。

体重2,500g未満の低体重児は、703人で、全体に占める割合は8.5%である。

図5 出生時の体重区分

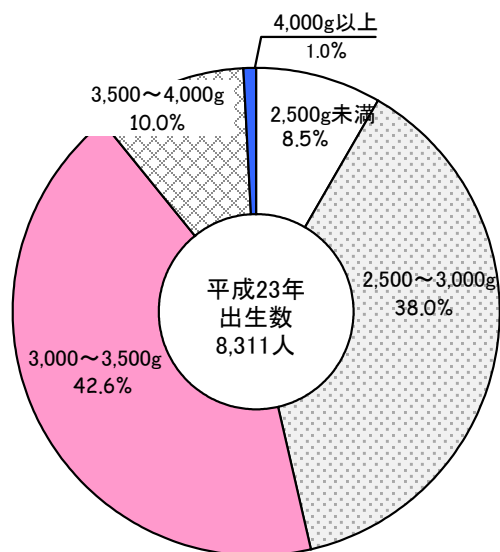

## 3 死亡

### (1) 死亡率の年次推移

死亡率(人口千対)の年次推移をみると、昭和45年から昭和50年ごろまで減少傾向を示した後、横ばい状態で推移していたが、昭和63年以降、上昇傾向となっている。

また、全国に比較し、本県の死亡率は、常に高い水準で推移している。

図6 死亡率の年次推移

(死亡率)

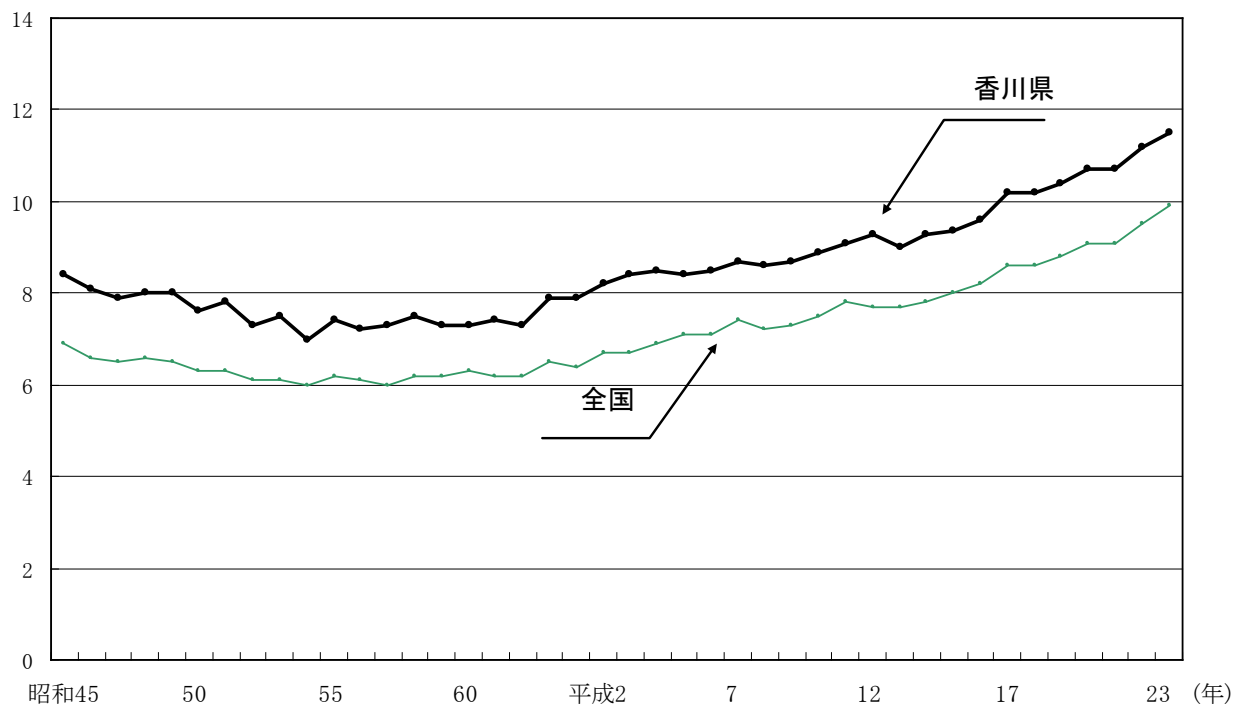



(2) 死亡数と死亡率

平成23年中の死亡数は、11,316人(うち男5,830人、女5,486人)で前年と比べ252人増加している。死亡率は11.5(前年11.2)で全国の9.9を上回っており、全国でみると19番目の高率となっている。

さらに、市町別にみると、土庄町、まんのう町、琴平町などが高率で、宇多津町、高松市、丸亀市などが低率となっている。

表10 死亡数と死亡率の推移

区 分	香 川 県		全 国	
	死亡数	死亡率 (人口千対)	死亡数	死亡率 (人口千対)
昭和45年	7,656	8.4	712,962	6.9
50	7,312	7.6	702,275	6.3
55	7,418	7.4	722,801	6.2
60	7,516	7.3	752,283	6.3
平成 2	8,339	8.2	820,305	6.7
5	8,603	8.4	878,532	7.1
6	8,659	8.5	875,933	7.1
7	8,863	8.7	922,139	7.4
8	8,852	8.6	896,211	7.2
9	8,959	8.7	913,402	7.3
10	9,104	8.9	936,484	7.5
11	9,325	9.1	982,031	7.8
12	9,433	9.3	961,653	7.7
13	9,169	9.0	970,331	7.7
14	9,454	9.3	982,379	7.8
15	9,556	9.4	1,014,951	8.0
16	9,709	9.6	1,028,602	8.2
17	10,265	10.2	1,083,796	8.6
18	10,241	10.2	1,084,450	8.6
19	10,428	10.4	1,108,334	8.8
20	10,645	10.7	1,142,407	9.1
21	10,639	10.7	1,141,865	9.1
22	11,064	11.2	1,197,012	9.5
23	11,316	11.5	1,253,066	9.9

表11 死亡率の市町別比較

高 率 の 地 域		低 率 の 地 域	
市 町 名	死 亡 率 (人口千対)	市 町 名	死 亡 率 (人口千対)
土 庄 町	16.9	宇 多 津 町	7.8
まんのう町	16.2	高 松 市	9.8
琴 平 町	15.5	丸 亀 市	10.0
東かがわ市	14.5	三 木 町	11.4
綾 川 町	14.4	多 度 津 町	11.7

### (3) 主要死因別死亡

主要な死因別の死亡率の推移をみると、明治から戦前にかけて上位を占めていた結核などの感染性疾患が戦後次第に減少し、これらに代わって生活習慣病が増加した。

3大死因をみると、脳血管疾患が昭和27年から第1位、悪性新生物が33年から51年まで第2位、心疾患が37年から第3位を占めていたが、昭和52年に1、2位が入れ替わり、以降、悪性新生物が死亡原因の第1位になっている。

これらの生活習慣病で亡くなった人は、5,979人で全死亡の52.8%を占めている。

生活習慣病以外では、肺炎での死亡率が最も高く、次いで、老衰、不慮の事故などとなっている。

表12 主要死亡別死亡率の推移

(人口10万対)

区 分	昭和55	60	平成2	7	12	17	18	19	20	21	22	23
悪性新生物	163.9	181.6	200.4	229.7	264.6	282.3	287.0	299.6	295.4	287.5	314.4	299.2
心 疾 患	141.4	151.4	172.5	137.5	146.2	168.7	169.9	171.3	187.4	189.7	192.5	198.3
脳血管疾患	140.4	113.5	111.2	130.8	122.9	114.6	102.8	107.6	104.2	103.3	99.7	109.5
肺 炎	45.6	53.7	85.0	87.4	97.5	121.0	125.2	123.5	122.2	121.1	95.4	103.6
不慮の事故	34.7	30.3	40.7	47.9	46.8	43.0	43.4	41.1	42.9	41.1	41.2	40.1
老 衰	43.1	32.1	27.7	25.5	30.5	29.8	27.4	27.9	37.1	38.2	47.1	52.0
自 殺	20.3	19.6	16.1	15.6	22.7	20.0	22.1	22.9	20.2	20.7	21.7	24.3
肝 疾 患	17.3	14.7	16.5	15.4	15.1	15.1	16.9	14.7	15.6	13.9	15.0	11.9
腎 不 全	13.8	13.2	17.4	17.2	18.0	25.8	23.9	24.3	24.4	26.3	25.0	25.5
高 血 圧 疾 患	11.4	8.6	6.1	5.8	5.4	5.2	4.4	4.9	5.7	7.3	5.2	8.6

注：平成2年以前は、旧死因分類による。

図7 主な死因による死亡率の年次推移

(死亡率:人口10万対)

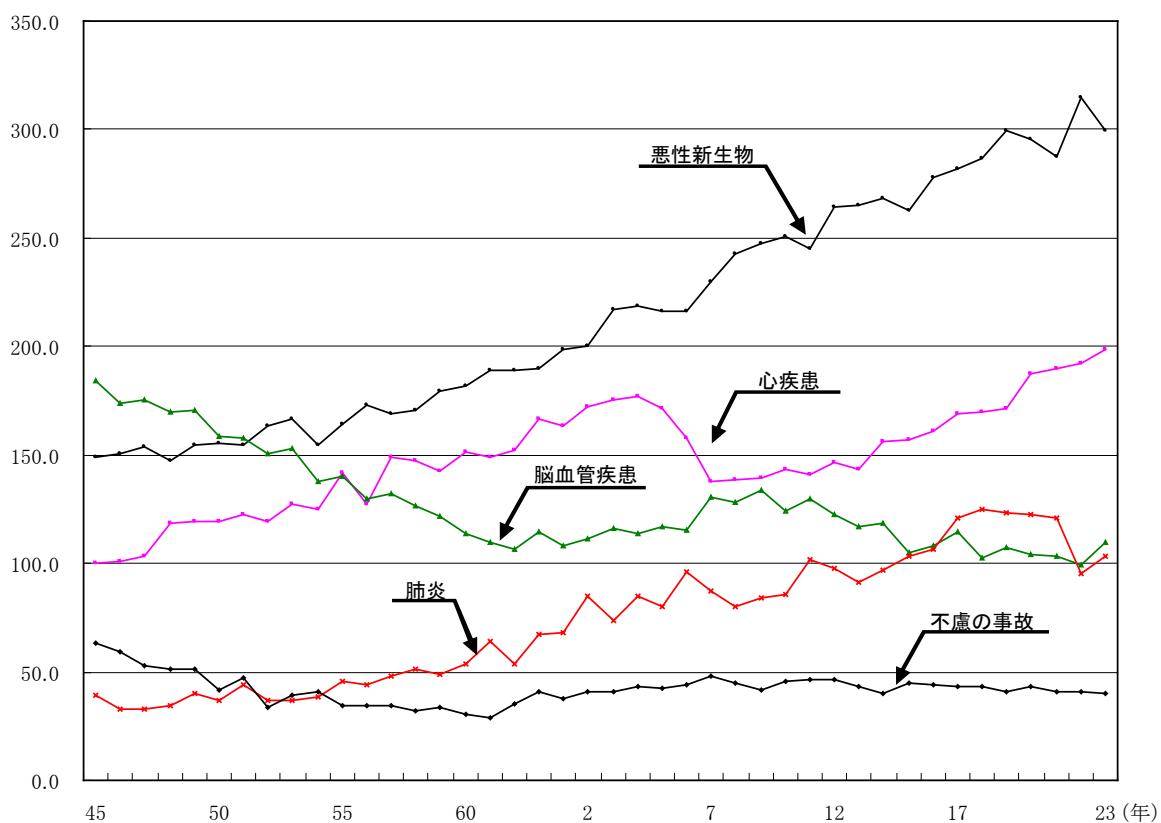

#### ア 悪性新生物

この疾患による死亡数は、2,947人(うち男1,721人、女1,226人)で前年に比べ162人減少した。

死亡率(人口10万対)は、299.2で全国の283.2を上回っており、全国で見ると死亡率の高いほうから23番目となっている。

市町別にみると、土庄町、まんのう町、小豆島町などが高率で、宇多津町、丸亀市、高松市などが低率となっている。

部位別にみると、「気管・気管支及び肺」が死亡率(人口10万対)64.3で最も多く、次いで「胃」44.8、「結腸」27.2などの順となっている。

表13 悪性新生物による死亡数と死亡率の推移

区 分	香 川 県		全 国	
	死亡数	死亡率 (人口10万対)	死亡数	死亡率 (人口10万対)
昭和45年	1,348	147.5	119,977	116.3
50	1,492	155.2	136,383	122.6
55	1,619	163.9	161,764	139.1
60	1,878	181.6	187,714	156.1
平成 2	2,047	200.4	217,413	177.2
3	2,218	217.0	223,727	181.7
4	2,234	218.6	231,917	187.8
5	2,212	216.2	235,707	190.4
6	2,211	215.9	243,670	196.4
7	2,352	229.7	263,022	211.6
8	2,489	242.8	271,183	217.5
9	2,539	247.7	275,413	220.4
10	2,569	250.6	283,921	226.7
11	2,509	244.8	290,556	231.6
12	2,694	264.6	295,484	235.2
13	2,695	265.0	300,658	238.8
14	2,723	268.3	304,568	241.7
15	2,660	262.3	309,543	245.4
16	2,815	278.2	320,358	253.9
17	2,841	282.3	325,941	258.3
18	2,879	287.0	329,314	261.0
19	2,993	299.6	336,468	266.9
20	2,942	295.4	342,963	272.3
21	2,852	287.5	344,105	273.5
22	3,109	314.4	353,499	279.7
23	2,947	299.2	357,305	283.2

表14 悪性新生物死亡率の市町別比較

高 率 の 地 域		低 率 の 地 域	
市 町 名	死亡率 (人口1万対)	市 町 名	死亡率 (人口1万対)
土 庄 町	47.8	宇 多 津 町	20.6
まんのう町	42.3	丸 亀 市	25.5
小豆島町	40.2	高 松 市	27.4
直 島 町	36.6	多 度 津 町	28.3
東かがわ市	36.2	観 音 寺 市	29.9

表15 悪性新生物の主な部位別死亡率(人口10万対)

区 分	02102 食道	02103 胃	02104 結腸	02105 直腸S状 結腸移行 部及び直腸	02106 肝及び胆 管内胆 管	02107 胆のう及 びその胆 道の	02108 膵臓	02110 気管、支 気管及び肺	02112 乳房	02113 子宮	02115 前立腺	02119 白血病	再掲 02104 02105 大腸
香川県	7.7	44.8	27.2	12.0	26.5	16.2	24.7	64.3	9.5	7.5	14.3	6.7	39.2
全 国	9.5	39.5	24.6	11.6	25.3	14.4	22.8	55.7	10.2	9.4	17.6	6.5	36.3

注：子宮の悪性新生物は女性人口10万対、前立腺の悪性新生物は男性人口10万対である。

## イ 心疾患

この疾患による死亡数は、1,953人(うち男919人、女1,034人)で前年に比べ50人増加している。

死亡率(人口10万対)は、198.3で全国の154.5を上回っている。全国で見ると死亡率の高いほうから10番目であり、高知県が第2位、愛媛県が第3位、徳島県が第16位と四国が高い死亡率を示している。

市町別にみると、まんのう町、琴平町、東かがわ市などが高率で、宇多津町、高松市、小豆島町などが低率となっている。

表16 心疾患による死亡数と死亡率の推移

区 分	香 川 県		全 国	
	死亡数	死亡率 (人口10万対)	死亡数	死亡率 (人口10万対)
昭和45年	908	99.3	89,411	86.7
50	1,144	119.0	99,226	89.2
55	1,396	141.4	123,505	106.2
60	1,565	151.4	141,097	117.3
平成 2	1,762	172.5	165,478	134.8
3	1,790	175.1	168,878	137.2
4	1,806	176.7	175,546	142.2
5	1,750	171.1	180,297	145.6
6	1,617	157.9	159,579	128.6
7	1,408	137.5	139,206	112.0
8	1,422	138.7	138,229	110.8
9	1,431	139.6	140,174	112.2
10	1,470	143.4	143,120	114.3
11	1,442	140.7	151,079	120.4
12	1,488	146.2	146,741	116.8
13	1,457	143.3	148,292	117.8
14	1,585	156.2	152,518	121.0
15	1,590	156.8	159,545	126.5
16	1,631	161.2	159,625	126.5
17	1,698	168.7	173,125	137.2
18	1,704	169.9	173,024	137.2
19	1,711	171.3	175,539	139.2
20	1,867	187.4	181,928	144.4
21	1,882	189.7	180,745	143.7
22	1,903	192.5	189,360	149.8
23	1,953	198.3	194,926	154.5

表17 心疾患死亡率の市町別比較

高 率 の 地 域		低 率 の 地 域	
市 町 名	死亡率 (人口1万対)	市 町 名	死亡率 (人口1万対)
まんのう町	32.8	宇多津町	13.0
琴平町	32.6	高松市	17.0
東かがわ市	28.1	小豆島町	17.6
土庄町	26.2	丸亀市	18.3
直島町	24.4	三木町	18.4

## ウ 脳血管疾患

この疾患による死亡数は、1,079人(うち男498人、女581人)で前年に比べ93人増加している。

死亡率(人口10万対)は、109.5で全国の98.2を上回っているが、全国でみると死亡率は中間の24番目となっている。

市町別にみると、小豆島町、綾川町、琴平町などが高率で、多度津町、直島町、宇多津町などが低率となっている。

表18 脳血管疾患による死亡数と死亡率の推移

区 分	香 川 県		全 国	
	死亡数	死亡率 (人口10万対)	死亡数	死亡率 (人口10万対)
昭和45年	1,673	183.0	181,315	175.8
50	1,525	158.6	174,367	156.7
55	1,386	140.4	162,317	139.5
60	1,174	113.5	134,994	112.2
平成 2	1,136	111.2	121,944	99.4
3	1,191	116.5	118,448	96.2
4	1,165	114.0	118,058	95.6
5	1,199	117.2	118,794	96.0
6	1,183	115.5	120,239	96.9
7	1,339	130.8	146,552	117.9
8	1,313	128.1	140,366	112.6
9	1,373	134.0	138,697	111.0
10	1,270	123.9	137,819	110.0
11	1,333	130.0	138,989	110.8
12	1,251	122.9	132,529	105.5
13	1,186	116.6	131,856	104.7
14	1,200	118.2	130,257	103.4
15	1,064	104.9	132,067	104.7
16	1,095	108.2	129,055	102.3
17	1,153	114.6	132,847	105.3
18	1,031	102.8	128,268	101.7
19	1,075	107.6	127,041	100.8
20	1,038	104.2	127,023	100.9
21	1,025	103.3	122,350	97.2
22	986	99.7	123,461	97.7
23	1,079	109.5	123,867	98.2

表19 脳血管疾患死亡率の市町別比較

高 率 の 地 域		低 率 の 地 域	
市 町 名	死亡率 (人口1万対)	市 町 名	死亡率 (人口1万対)
小豆島町	19.5	多度津町	8.6
綾川町	18.5	直島町	9.1
琴平町	17.3	宇多津町	9.2
土庄町	15.5	高松市	9.4
三豊市	13.4	さぬき市	10.1

## エ 肺 炎

この疾患による死亡数は、1,020人(うち男560人、女460人)で前年に比べ77人増加している。

死亡率(人口10万対)は103.6で、全国の98.9を上回っているが、全国でみると死亡率の高いほうから29番目となっている。

市町別にみると、まんのう町、琴平町、坂出市などが高率で、宇多津町、高松市、三木町などが低率となっている。

表20 肺炎による死亡数と死亡率の推移

区 分	香 川 県		全 国	
	死亡数	死亡率 (人口10万対)	死亡数	死亡率 (人口10万対)
昭和45年	228	24.9	27,929	27.1
50	263	25.4	30,441	27.4
55	362	36.7	33,051	28.4
60	458	44.3	45,075	37.5
平成 2	774	75.8	68,194	55.6
3	683	66.8	70,057	56.9
4	784	76.7	74,274	60.2
5	746	72.9	81,138	65.5
6	891	87.0	83,354	67.2
7	895	87.4	79,629	64.1
8	818	79.8	70,971	56.9
9	864	84.3	78,904	63.1
10	874	85.3	79,952	63.8
11	1,040	101.5	93,994	74.9
12	993	97.5	86,938	69.2
13	929	91.3	85,305	67.8
14	985	97.0	87,421	69.4
15	1,052	103.7	94,942	75.3
16	1,076	106.3	95,534	75.7
17	1,218	121.0	107,241	85.0
18	1,256	125.2	107,242	85.0
19	1,234	123.5	110,159	87.4
20	1,217	122.2	115,317	91.6
21	1,201	121.1	112,004	89.0
22	943	95.4	118,888	94.1
23	1,020	103.6	124,749	98.9

表21 肺炎死亡率の市町別比較

高 率 の 地 域		低 率 の 地 域	
市 町 名	死亡率 (人口1万対)	市 町 名	死亡率 (人口1万対)
まんのう町	22.2	宇多津町	6.5
琴平町	18.3	高松市	7.1
坂出市	18.2	三木町	7.4
三豊市	16.2	東かがわ市	8.5
綾川町	14.8	多度津町	9.8

## 4 乳児死亡

平成23年中の乳児死亡数は、23人(うち男13人、女10人)で前年と比べ1人増加している。

乳児死亡率(出生千対)は、2.8と全国の2.3を上回っており、全国でみると、率の高いほうから10番目となっている。

生存期間別にみると、新生児死亡(生後4週未満の死亡)のなかでも、特に生後1週未満の早期新生児の死亡が10件で全体の43.5%を占めている。

市町別にみると、3市7町で乳児死亡が0であったが、まんのう町、小豆島町、さぬき市などが高率となった。

表22 乳児死亡数と死亡率の推移

区 分	香 川 県		全 国	
	死亡数	死亡率 (出生千対)	死亡数	死亡率 (出生千対)
昭和45年	229	15.8	25,412	13.1
50	214	13.8	19,103	10.0
55	88	6.8	11,841	7.5
60	51	4.4	7,899	5.5
平成 2	46	4.8	5,616	4.6
3	49	5.2	5,418	4.4
4	44	4.7	5,477	4.5
5	32	3.5	5,169	4.3
6	32	3.3	5,261	4.2
7	34	3.7	5,054	4.3
8	30	3.2	4,546	3.8
9	40	4.2	4,403	3.7
10	25	2.6	4,380	3.6
11	24	2.5	4,010	3.4
12	31	3.2	3,830	3.2
13	23	2.4	3,599	3.1
14	24	2.5	3,497	3.0
15	24	2.6	3,364	3.0
16	23	2.5	3,122	2.8
17	24	2.8	2,958	2.8
18	25	2.9	2,864	2.6
19	13	1.5	2,828	2.6
20	22	2.6	2,798	2.6
21	23	2.7	2,556	2.4
22	22	2.6	2,450	2.3
23	23	2.8	2,463	2.3



表23 乳児死亡率の市町別比較

高率の地域		低率の地域	
市町名	死亡率 (出生千対)	市町名	死亡率 (出生千対)
まんのう町	13.9	普通寺市など3市7町において乳児死亡0である。	
小豆島町	11.4		
さぬき市	6.3		
坂出市	5.1		
丸亀市	4.7		

表24 生存期間別乳児死亡率(出生千対)の推移

区分	総数	1週未満	1週～4週未 満	4週～3月未 満	3月～6月未 満	6月～1年未 満
昭和45年	15.8	9.6	2.0	1.2	1.1	2.0
50	13.8	8.4	1.4	1.6	1.2	1.2
55	6.8	3.6	1.2	0.8	0.5	0.6
60	4.4	2.2	0.7	0.3	0.6	0.6
平成 2	4.8	2.2	0.7	0.7	0.4	0.7
3	5.2	3.2	0.3	0.4	0.3	1.0
4	4.7	2.2	0.9	0.6	0.4	0.6
5	3.5	0.8	1.0	0.3	0.4	1.0
6	3.3	0.9	0.6	0.5	0.5	0.7
7	3.7	1.6	0.6	0.3	0.3	0.8
8	3.2	1.6	0.3	0.6	0.4	0.2
9	4.2	2.1	0.5	0.6	0.3	0.6
10	2.6	1.0	0.4	0.4	0.4	0.3
11	2.5	1.2	0.3	0.4	0.2	0.3
12	3.2	1.2	0.3	0.5	0.5	0.6
13	2.4	1.1	0.3	0.3	0.3	0.4
14	2.5	0.8	0.5	0.2	0.6	0.3
15	2.6	0.9	0.7	0.5	0.1	0.4
16	2.5	1.2	0.4	0.4	0.2	0.2
17	2.8	1.2	0.3	0.3	0.6	0.3
18	2.9	0.9	0.1	0.7	0.5	0.7
19	1.5	0.5	0.1	0.5	0.2	0.2
20	2.6	0.7	0.2	0.6	0.8	0.2
21	2.7	0.8	0.5	0.6	0.6	0.2
22	2.6	1.0	0.2	0.5	0.6	0.4
23	2.8	1.2	0.2	0.4	0.8	0.1

## 5 死産

平成23年中の死産数は、160胎で前年に比べ46胎減少している。

死産率(出産千対)は、18.9で全国値(23.9)を大幅に下回り、全国で最も低くなった。

市町別にみると、綾川町、三豊市、さぬき市などが高率で、直島町、琴平町、まんのう町の死産数0の外、宇多津町、多度津町などが低率となっている。

表25 死産数と死産率の推移

区 分	死 産 数 (胎)		死 産 率 (出産千対)					
			総 数		自 然		人 工	
	香川県	全 国	香川県	全 国	香川県	全 国	香川県	全 国
昭和45年	810	135,095	52.8	65.3	35.4	40.6	17.4	24.7
50	670	101,862	41.3	50.8	28.6	33.8	12.7	17.1
55	497	77,446	36.8	46.8	23.6	28.8	13.3	18.0
60	500	69,009	41.6	46.0	20.4	22.1	21.2	23.9
平成 2	353	53,892	35.6	42.3	14.6	18.3	21.0	23.9
3	374	50,510	38.3	39.7	16.2	17.5	22.1	22.1
4	397	48,896	40.5	38.9	18.9	17.2	21.6	21.6
5	347	45,090	36.9	36.6	17.4	16.4	19.6	20.2
6	292	42,962	29.7	33.5	12.8	15.4	16.9	18.1
7	266	39,403	27.8	32.1	13.7	14.9	14.1	17.2
8	327	39,536	33.9	31.7	17.7	14.7	16.2	17.0
9	293	39,546	29.9	32.1	14.9	14.2	15.0	17.9
10	268	38,988	27.0	31.4	11.2	13.6	15.8	17.8
11	303	38,452	30.4	31.6	12.2	13.7	18.3	17.9
12	297	38,393	29.4	31.2	12.9	13.2	16.5	18.1
13	281	37,467	28.8	31.0	12.1	13.0	16.7	18.0
14	259	36,978	26.7	31.1	9.8	12.7	16.9	18.3
15	255	35,330	27.2	30.5	9.6	12.6	17.6	17.8
16	223	34,365	24.0	30.0	10.9	12.5	13.1	17.5
17	232	31,818	26.0	29.1	10.4	12.3	15.6	16.7
18	244	30,911	27.4	27.5	14.0	11.9	13.4	15.6
19	212	29,313	23.8	26.2	11.7	11.7	12.1	14.5
20	192	28,177	21.8	25.2	11.7	11.3	10.1	13.9
21	214	27,005	24.9	24.6	15.2	11.1	9.8	13.5
22	206	26,560	23.9	24.2	14.5	11.2	9.4	13.0
23	160	25,751	18.9	23.9	8.9	11.1	10.0	12.8

表26 死産率の市町別比較

高 率 の 地 域		低 率 の 地 域	
市 町 名	死産率 (出産千対)	市 町 名	死産率 (出産千対)
綾 川 町	35.5	直 島 町	死産数0
三 豊 市	32.7	琴 平 町	
さ ぬ き 市	27.7	ま ん の う 町	
土 庄 町	21.7	宇 多 津 町	4.3
善 通 寺 市	21.4	多 度 津 町	11.1

## 6 周産期死亡

平成23年中の周産期死亡数は、26件で前年に比べ11件減少している。内訳をみると、妊娠満22週以後の死産が前年より13件減少し16件、早期新生児死亡数が2件増加し10件となった。

周産期死亡率(出産千対)は、3.1で全国の4.1を下回り、周産期死亡率の高い順にみると全国43番目となっている。

市町別にみると、5市6町で周産期死亡が0件であるが、坂出市、綾川町、まんのう町などが高率となった。

表27 周産期死亡数と周産期死亡率の推移

区 分	香 川 県		全 国	
	死亡数	死亡率 (出産千対)	死亡数	死亡率 (出産千対)
昭和45年	311	21.4	41,917	21.7
50	298	19.2	30,513	16.0
55	121	9.3	18,385	11.7
60	90	7.8	11,470	8.0
平成 2	49	5.1	7,001	5.7
3	57	6.1	6,544	5.3
4	59	6.3	6,321	5.2
5	37	4.1	5,989	5.0
6	43	4.5	6,134	5.0
7	49	5.2	8,412	7.0
8	71	7.6	8,080	6.7
9	70	7.3	7,624	6.4
10	50	5.2	7,447	6.2
11	42	4.3	7,102	6.0
12	48	4.9	6,881	5.8
13	44	4.6	6,476	5.5
14	48	5.1	6,333	5.5
15	35	3.8	5,929	5.3
16	44	4.8	5,541	5.0
17	43	4.9	5,149	4.8
18	38	4.4	5,100	4.7
19	37	4.2	4,906	4.5
20	34	3.9	4,720	4.3
21	29	3.5	4,519	4.2
22	37	4.4	4,515	4.2
23	26	3.1	4,315	4.1

注：1) 平成6年までの死亡数は、妊娠満28週以後の死産と早期新生児死亡の数値  
2) 平成6年までの死亡率は、出生千対率である。

表28 周産期死亡率の市町別比較

高 率 の 地 域		低 率 の 地 域	
市 町 名	死亡率 (出産千対)	市 町 名	死亡率 (出産千対)
坂 出 市	7.6	善通寺市など5市6町で周産期死亡0である。	
綾 川 町	7.3		
まんのう町	6.9		
多度津町	5.6		
高 松 市	4.3		

## 7 婚姻と離婚

婚姻件数は昭和45年から47年にかけて、戦後第二の婚姻ブーム期を迎え、その後減少傾向を示したのち、平成2年以降増加に転じていたが、平成10年の6,060組をピークに減少傾向が続いている。

平成23年中の婚姻件数は、初めて5,000組を割り込んだ前年と比べ79組減少し、4,896組となった。

婚姻率(人口千対)は、5.0で全国の5.2を下回っているが、全国順位は第16位となった。

市町別にみると、宇多津町、高松市、善通寺市などが高率で、小豆島町、三木町、土庄町などが低率であった。

また、平均初婚年齢は、夫は前年と同じ、妻は前年より0.1歳低くなったが、近年晩婚化が進んでいる。

表29 婚姻件数・婚姻率・平均初婚年齢の推移

区 分	婚 姻 件 数 (組)		婚 姻 率 (人口千対)		平 均 初 婚 年 齢			
	香川県	全 国	香川県	全 国	夫		妻	
					香川県	全 国	香川県	全 国
昭和45年	8,082	1,029,405	8.9	10.0	26.1	26.9	23.5	24.2
50	7,261	941,628	7.6	8.5	26.4	27.0	24.2	24.7
55	6,088	774,702	6.1	6.7	27.3	27.8	24.5	25.2
60	5,689	735,850	5.5	6.1	27.6	28.2	24.9	25.5
平成 2	5,234	722,138	5.1	5.9	27.9	28.4	25.1	25.9
3	5,348	742,264	5.2	6.0	27.7	28.4	25.3	25.9
4	5,403	754,441	5.3	6.1	27.6	28.4	25.2	26.0
5	5,725	792,658	5.6	6.4	27.7	28.4	25.2	26.1
6	5,669	782,738	5.5	6.3	27.7	28.5	25.4	26.2
7	5,794	791,888	5.7	6.4	27.7	28.5	25.5	26.3
8	5,978	795,080	5.8	6.4	27.7	28.5	25.6	26.4
9	5,944	775,651	5.8	6.2	27.6	28.5	25.7	26.6
10	6,060	784,595	5.9	6.3	27.6	28.6	25.9	26.7
11	5,795	762,028	5.6	6.1	27.8	28.7	26.1	26.8
12	6,052	798,138	5.9	6.4	27.9	28.8	26.2	27.0
13	6,046	799,999	5.9	6.4	28.0	29.0	26.5	27.2
14	5,546	757,331	5.5	6.0	28.4	29.1	26.7	27.4
15	5,478	740,191	5.4	5.9	28.5	29.4	26.9	27.6
16	5,327	720,417	5.3	5.7	28.9	29.6	27.3	27.8
17	5,254	714,265	5.2	5.7	28.9	29.8	27.3	28.0
18	5,290	730,971	5.3	5.8	29.2	30.0	27.7	28.2
19	5,253	719,822	5.3	5.7	29.3	30.1	27.7	28.3
20	5,239	726,106	5.3	5.8	29.5	30.2	27.8	28.5
21	5,140	707,734	5.2	5.6	29.6	30.4	28.0	28.6
22	4,975	700,214	5.0	5.5	30.0	30.5	28.5	28.8
23	4,896	661,895	5.0	5.2	30.0	30.7	28.4	29.0

表30 婚姻率の市町別比較

高率の地域		低率の地域	
市町名	婚姻率 (人口千対)	市町名	婚姻率 (人口千対)
宇多津町	6.3	小豆島町	2.6
高松市	5.5	三木町	3.5
善通寺市	5.2	土庄町	
丸亀市		5.0	さぬき市
坂出市		東かがわ市	3.8

一方、離婚件数は、昭和40年代から全国的に上昇傾向であったが、平成14年をピークに減少に転じている。本県の平成23年中の離婚件数は、1,765組で前年に比べ163組減少している。

離婚率(人口千対)は、1.79で全国の1.87を下回っており、全国では率の高いほうから25番目となっている。

市町別にみると、宇多津町、高松市、丸亀市などが高率で、まんのう町、直島町、三豊市などが低率であった。

表31 離婚件数・離婚率の推移

区分	香川県		全 国	
	離婚件数	離婚率 (人口千対)	離婚件数	離婚率 (人口千対)
昭和45年	844	0.93	95,937	0.93
50	990	1.03	119,135	1.07
55	1,220	1.22	141,689	1.22
60	1,263	1.22	166,640	1.39
平成 2	1,226	1.20	157,608	1.28
3	1,286	1.26	168,969	1.37
4	1,311	1.28	179,191	1.45
5	1,304	1.27	188,297	1.52
6	1,388	1.36	195,106	1.57
7	1,503	1.47	199,016	1.60
8	1,577	1.54	206,955	1.66
9	1,682	1.64	222,635	1.78
10	1,830	1.79	243,183	1.94
11	1,994	1.93	250,529	2.00
12	2,026	1.99	264,246	2.10
13	2,302	2.26	285,911	2.27
14	2,331	2.30	289,836	2.30
15	2,231	2.20	283,854	2.25
16	2,105	2.08	270,804	2.15
17	2,029	2.02	261,917	2.08
18	2,034	2.03	257,475	2.04
19	1,987	1.99	254,832	2.02
20	1,929	1.94	251,136	1.99
21	1,963	1.98	253,353	2.01
22	1,928	1.95	251,378	1.99
23	1,765	1.79	235,719	1.87

表32 離婚率の市町別比較

高率の地域		低率の地域	
市町名	離婚率 (人口千対)	市町名	離婚率 (人口千対)
宇多津町	2.49	まんのう町	0.69
高松市	2.01	直島町	0.91
丸亀市	1.98	三豊市	1.22
善通寺市	1.92	三木町	1.34
観音寺市	1.67	土庄町	1.35

# 第3章 生命表

## 1 概要

生命表とは、一定期間(作成基礎期間)における、ある人口集団の死亡状況を年齢の関数(生命関数)として表したものである。生命関数の中で最も広く使われている「平均余命」は、「ある年齢の者が、当該期間での死亡状況で死亡していった場合に、今後どの程度の期間生きていくことが期待されるか」を表した指標である。特に、0歳の平均余命である「平均寿命」は全ての死亡状況を集約しており、保健福祉水準を測る総合的指標として広く活用されている。

また、このほかにも、生命表には様々な生命関数が示されている。これらの種々の関数は、生命表の基本的考え方とでも呼ぶべき、死亡秩序を捉える一つの概念に基づいており、この考え方をいろいろな側面から表現したり、そこから導き出されたりしたものが生命表に示されている各関数となっている。この基本的考え方の一つの表現は、「各年齢において人が死亡する確率は、年齢に応じて捉えることができ、これを算定し一定と仮定する」というものである。

生命表は年齢別の死亡率のみに基づいて作成されており、集団の年齢構成いかに関わらず、その集団の死亡の程度を表している。したがって、地域別や年次別といった、年齢構成の異なる集団間の死亡状況を精密に比較する際に欠くことのできないものとなっている。

全国規模の生命表には「完全生命表」と呼ばれるものと、「簡易生命表」と呼ばれるものがある。完全生命表は、昭和35年に公表された「第10回生命表」以降、国勢調査による年齢別人口に基づき作成され、厚生労働省が5年に一度公表している。一方、簡易生命表は、総務省の人口推計による推計人口を用いて作成され、昭和25年以降毎年公表されている。

また、地域別の生命表である「都道府県別生命表」は、昭和40年以降、5年ごとに厚生労働省から発表されているが、本県では、その間の動向を把握するため、昭和56年から毎年「香川県簡易生命表」を作成している。なお、平成15年からは、従来、90歳までの表記で作成してきたものを95歳までの表記に拡大して作成している。

なお、「香川県簡易生命表」と「都道府県別生命表」とでは、作成基礎期間や基礎資料の期間等に差異がある。

## 2 香川県民の平均寿命

平成23年の香川県簡易生命表によると香川県の平均寿命は、男79.57年、女86.15年で前年より男女ともに0.06年上回った。

平均寿命の男女差は、6.58年で、前年と変わらない。

図8 平均寿命の推移

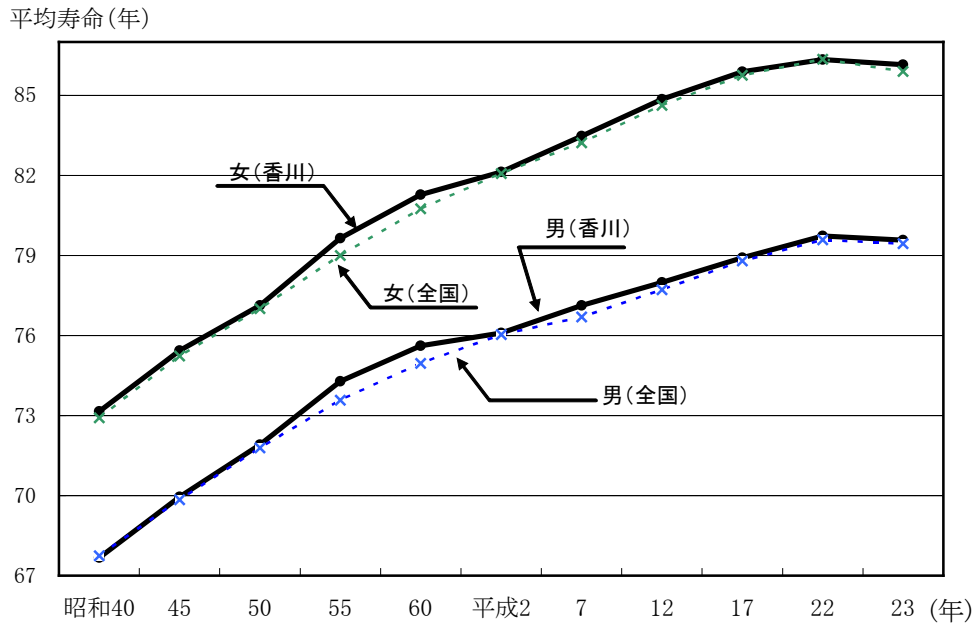

注：1) 昭和50、60、平成2、7、12、17、22年は都道府県別生命表  
 2) 平成23年は、全国は簡易生命表、香川県は香川県簡易生命表

表33 平均寿命の前年比較

区分	男			女		
	平成22年	平成23年	延び	平成22年	平成23年	延び
0歳	79.51	79.57	0.06	86.09	86.15	0.06
5	74.79	74.86	0.07	81.44	81.41	△ 0.03
10	69.84	69.88	0.04	76.47	76.42	△ 0.05
15	64.89	64.89	0.00	71.51	71.45	△ 0.06
20	60.00	59.98	△ 0.02	66.57	66.46	△ 0.11
25	55.28	55.20	△ 0.08	61.68	61.60	△ 0.08
30	50.52	50.41	△ 0.11	56.77	56.69	△ 0.08
35	45.64	45.62	△ 0.02	51.85	51.85	0.00
40	40.93	40.83	△ 0.10	46.98	47.01	0.03
45	36.29	36.16	△ 0.13	42.16	42.25	0.09
50	31.73	31.59	△ 0.14	37.38	37.59	0.21
55	27.21	27.17	△ 0.04	32.67	32.94	0.27
60	22.86	22.91	0.05	28.10	28.35	0.25
65	18.87	18.89	0.02	23.60	23.84	0.24
70	15.07	15.10	0.03	19.30	19.38	0.08
75	11.47	11.46	△ 0.01	15.13	15.17	0.04
80	8.40	8.34	△ 0.06	11.36	11.28	△ 0.08
85	5.96	5.87	△ 0.09	7.89	7.94	0.05
90	3.96	3.85	△ 0.11	5.22	5.20	△ 0.02
95	2.68	2.52	△ 0.16	3.12	3.16	0.04

注：香川県簡易生命表による。



表34 平均寿命の推移

区分	昭和40	45	50	55	60	平成2	7	12	17	22	23	
香川県	男	67.67 ①9	69.95 ①5	71.91 ①4	74.28 ⑤	75.61 ④	76.09 ②5	77.12 ①3	77.99 ①4	78.91 ①9	79.73 ①6	79.57
	女	73.16 ①8	75.44 ⑧	77.12 ①4	79.64 ③	81.28 ⑥	82.13 ②3	83.47 ①8	84.85 ①7	85.89 ②0	86.34 ②4	86.15
全国	男	67.74	69.84	71.79	73.57	74.95	76.04	76.70	77.71	78.79	79.59	79.44
	女	72.92	75.23	77.01	79.00	80.75	82.07	83.22	84.62	85.75	86.35	85.90

注：1) 〇内は全国順位

2) 昭和40年～平成22年は都道府県別生命表(厚生労働省大臣官房統計情報部)による。

平成23年は香川県簡易生命表(香川県)、全国は簡易生命表(厚生労働省大臣官房統計情報部)による。

### 3 特定死因を除いた場合の平均寿命の伸び

ある死因が克服された場合、その死因によって死亡していた者は、その死亡年齢以後に他の死因で死亡することになる。その結果、死亡時期が繰り越され、平均余命が延びることになる。この伸びは、その死因のために失われた平均余命としてみる事ができ、これによって、各死因がどの程度平均余命に影響しているかを測ることができる。

平成23年についてみると、0歳における伸びは、男は悪性新生物(3.39年)、心疾患(1.63年)、次いで、自殺(0.87年)などの順となっており、女は悪性新生物(2.61年)、心疾患(1.43年)、脳血管疾患(0.85年)などの順となっている。また、80歳における伸びをみると、男は悪性新生物(1.30年)、心疾患(0.85年)、肺炎(0.66年)などとなっており、女は心疾患(1.12年)、悪性新生物(0.98年)、脳血管疾患(0.58年)などとなっている。

表35 特定死因を除いた場合の平均寿命の伸び

(単位：年)

区分 死因	男					女				
	0歳	20歳	40歳	65歳	80歳	0歳	20歳	40歳	65歳	80歳
悪性新生物	3.39	3.39	3.38	2.69	1.30	2.61	2.62	2.51	1.75	0.98
高血圧性疾患	0.05	0.05	0.05	0.04	0.03	0.06	0.05	0.05	0.05	0.05
心疾患	1.63	1.62	1.60	1.18	0.85	1.43	1.43	1.43	1.35	1.12
脳血管疾患	0.81	0.81	0.80	0.62	0.48	0.85	0.84	0.83	0.72	0.58
肺炎	0.75	0.74	0.74	0.73	0.66	0.55	0.54	0.54	0.52	0.49
肝疾患	0.18	0.18	0.18	0.10	0.02	0.10	0.10	0.10	0.06	0.03
腎不全	0.15	0.15	0.14	0.14	0.11	0.16	0.16	0.16	0.17	0.13
不慮の事故	0.63	0.58	0.46	0.26	0.15	0.35	0.35	0.30	0.20	0.12
交通事故	0.26	0.24	0.16	0.07	0.03	0.12	0.12	0.09	0.05	0.02
自殺	0.87	0.82	0.41	0.10	0.02	0.43	0.42	0.21	0.03	0.01

## 4 平成23年香川県簡易生命表【男】

年齢 $x$	死亡率 $nq_x$	生存数 $l_x$	死亡数 $nd_x$	定常人口		平均余命 $e_x$	全国 $e_x$
				$nL_x$	$T_x$		
0週	0.00115	100,000	115	1,917	7,957,139	79.57	79.44
1	0.00046	99,885	46	1,915	7,955,223	79.64	79.48
2	0.00000	99,839	0	1,915	7,953,308	79.66	79.47
3	0.00000	99,839	0	1,915	7,951,393	79.64	79.46
4	0.00023	99,839	23	8,980	7,949,478	79.62	79.45
2月	0.00023	99,816	23	8,317	7,940,498	79.55	79.38
3	0.00092	99,793	92	24,937	7,932,181	79.49	79.31
6	0.00000	99,701	0	49,850	7,907,244	79.31	79.09
0年	0.00299	100,000	299	99,745	7,957,139	79.57	79.44
1	0.00036	99,701	36	99,683	7,857,394	78.81	78.62
2	0.00018	99,665	17	99,656	7,757,712	77.84	77.66
3	0.00007	99,647	7	99,644	7,658,056	76.85	76.68
4	0.00005	99,640	5	99,638	7,558,412	75.86	75.70
5	0.00007	99,636	7	99,632	7,458,774	74.86	74.71
6	0.00009	99,629	9	99,624	7,359,142	73.87	73.73
7	0.00007	99,620	7	99,616	7,259,518	72.87	72.74
8	0.00005	99,613	5	99,610	7,159,902	71.88	71.75
9	0.00002	99,608	2	99,607	7,060,291	70.88	70.76
10	0.00000	99,606	0	99,606	6,960,684	69.88	69.77
11	0.00002	99,606	2	99,605	6,861,078	68.88	68.77
12	0.00005	99,605	5	99,602	6,761,473	67.88	67.78
13	0.00006	99,600	6	99,597	6,661,870	66.89	66.79
14	0.00007	99,594	7	99,591	6,562,273	65.89	65.80
15	0.00006	99,587	6	99,584	6,462,683	64.89	64.81
16	0.00011	99,581	11	99,575	6,363,099	63.90	63.83
17	0.00026	99,570	26	99,556	6,263,524	62.91	62.85
18	0.00042	99,543	42	99,522	6,163,967	61.92	61.87
19	0.00049	99,501	49	99,477	6,064,445	60.95	60.90
20	0.00058	99,452	58	99,423	5,964,968	59.98	59.93
21	0.00071	99,394	70	99,359	5,865,545	59.01	58.96
22	0.00080	99,324	80	99,284	5,766,186	58.05	57.99
23	0.00090	99,244	89	99,200	5,666,902	57.10	57.03
24	0.00089	99,155	88	99,111	5,567,702	56.15	56.07
25	0.00076	99,067	75	99,029	5,468,591	55.20	55.10
26	0.00066	98,992	65	98,959	5,369,561	54.24	54.14
27	0.00071	98,927	71	98,892	5,270,602	53.28	53.18
28	0.00085	98,856	84	98,814	5,171,710	52.32	52.21
29	0.00094	98,772	93	98,726	5,072,896	51.36	51.25
30	0.00099	98,680	98	98,631	4,974,170	50.41	50.28
31	0.00091	98,582	89	98,537	4,875,540	49.46	49.32
32	0.00081	98,492	80	98,452	4,777,002	48.50	48.35
33	0.00083	98,412	81	98,372	4,678,550	47.54	47.39
34	0.00087	98,331	86	98,288	4,580,178	46.58	46.43
35	0.00086	98,245	85	98,203	4,481,890	45.62	45.47
36	0.00083	98,160	82	98,120	4,383,687	44.66	44.51
37	0.00088	98,079	87	98,035	4,285,568	43.70	43.55
38	0.00105	97,992	103	97,940	4,187,533	42.73	42.59
39	0.00123	97,889	120	97,829	4,089,592	41.78	41.64
40	0.00145	97,769	142	97,698	3,991,764	40.83	40.69
41	0.00161	97,627	157	97,548	3,894,066	39.89	39.74
42	0.00171	97,470	166	97,387	3,796,518	38.95	38.79
43	0.00184	97,303	179	97,214	3,699,131	38.02	37.85
44	0.00202	97,124	197	97,026	3,601,918	37.09	36.92

### 【用語の解説】

- 死亡率 ( $nq_x$ ) : ちょうど $x$ 歳に達した人が、 $x+n$ 歳までに死亡する確率  
 生存数 ( $l_x$ ) : 100,000人の出生者が上記死亡率に従って死亡減少していくと考えた場合、 $x$ 歳に達するまでに生き残ると期待される人の数  
 死亡数 ( $nd_x$ ) :  $x$ 歳における生存数のうち、 $x+n$ 歳に達するまでに死亡する人の数

年齢 $x$	死亡率 $nq_x$	生存数 $l_x$	死亡数 $nd_x$	定常人口		平均余命 $e_x$	全国 $e_x$
				$nL_x$	$T_x$		
45年	0.00219	96,928	213	96,821	3,504,892	36.16	35.98
46	0.00236	96,715	228	96,601	3,408,070	35.24	35.05
47	0.00249	96,487	240	96,367	3,311,469	34.32	34.13
48	0.00275	96,247	265	96,115	3,215,102	33.40	33.21
49	0.00303	95,982	291	95,837	3,118,987	32.50	32.29
50	0.00343	95,692	328	95,528	3,023,150	31.59	31.39
51	0.00384	95,364	366	95,181	2,927,622	30.70	30.49
52	0.00400	94,998	380	94,808	2,832,441	29.82	29.59
53	0.00412	94,618	390	94,423	2,737,633	28.93	28.71
54	0.00441	94,228	416	94,020	2,643,211	28.05	27.83
55	0.00501	93,812	470	93,577	2,549,191	27.17	26.95
56	0.00550	93,342	514	93,085	2,455,614	26.31	26.08
57	0.00596	92,828	553	92,552	2,362,528	25.45	25.22
58	0.00630	92,275	581	91,984	2,269,977	24.60	24.37
59	0.00658	91,694	604	91,392	2,177,992	23.75	23.53
60	0.00728	91,090	663	90,759	2,086,600	22.91	22.70
61	0.00841	90,427	760	90,047	1,995,842	22.07	21.88
62	0.00947	89,667	849	89,242	1,905,795	21.25	21.07
63	0.01056	88,817	938	88,348	1,816,553	20.45	20.27
64	0.01178	87,879	1,035	87,362	1,728,204	19.67	19.48
65	0.01294	86,845	1,124	86,283	1,640,842	18.89	18.69
66	0.01385	85,721	1,187	85,127	1,554,560	18.14	17.92
67	0.01437	84,534	1,214	83,926	1,469,432	17.38	17.16
68	0.01463	83,319	1,219	82,710	1,385,506	16.63	16.41
69	0.01512	82,100	1,242	81,480	1,302,796	15.87	15.66
70	0.01634	80,859	1,322	80,198	1,221,316	15.10	14.93
71	0.01807	79,537	1,438	78,818	1,141,118	14.35	14.20
72	0.02016	78,100	1,574	77,313	1,062,300	13.60	13.49
73	0.02253	76,526	1,724	75,664	984,987	12.87	12.78
74	0.02534	74,802	1,896	73,854	909,324	12.16	12.10
75	0.02867	72,906	2,090	71,861	835,470	11.46	11.43
76	0.03261	70,816	2,310	69,661	763,609	10.78	10.78
77	0.03734	68,507	2,558	67,227	693,947	10.13	10.14
78	0.04302	65,948	2,837	64,530	626,720	9.50	9.53
79	0.04884	63,111	3,082	61,570	562,190	8.91	8.95
80	0.05513	60,029	3,309	58,374	500,620	8.34	8.39
81	0.06255	56,719	3,548	54,946	442,246	7.80	7.86
82	0.07042	53,172	3,744	51,300	387,300	7.28	7.35
83	0.07781	49,427	3,846	47,505	336,001	6.80	6.86
84	0.08511	45,582	3,879	43,642	288,496	6.33	6.39
85	0.09340	41,702	3,895	39,755	244,854	5.87	5.96
86	0.10198	37,807	3,856	35,879	205,099	5.42	5.55
87	0.11476	33,952	3,896	32,003	169,220	4.98	5.16
88	0.13181	30,055	3,962	28,074	137,217	4.57	4.79
89	0.15280	26,094	3,987	24,100	109,142	4.18	4.45
90	0.17373	22,107	3,841	20,186	85,042	3.85	4.14
91	0.19177	18,266	3,503	16,515	64,856	3.55	3.84
92	0.21043	14,763	3,107	13,210	48,341	3.27	3.56
93	0.23105	11,657	2,693	10,310	35,131	3.01	3.31
94	0.24887	8,963	2,231	7,848	24,821	2.77	3.06
95~	1.00000	6,733	6,733	16,974	16,974	2.52	2.84

定常人口 ( $nL_x$ ) :  $x$ 歳の生存数の各々が $x$ 歳から $x+n$ 歳に達するまでに生存する年数の和

( $T_x$ ) :  $x$ 歳の生存数の各々が死亡するまでの生存年数の和

平均余命 ( $e_x$ ) :  $x$ 歳に達した人がその後生存できると期待される年数

## 5 平成23年香川県簡易生命表【女】

年齢 $x$	死亡率 $nq_x$	生存数 $l_x$	死亡数 $nd_x$	定常人口		平均余命 $e_x$	全国 $e_x$
				$nL_x$	$T_x$		
0週	0.00126	100,000	126	1,917	8,615,439	86.15	85.90
1	0.00000	99,874	0	1,915	8,613,523	86.24	85.95
2	0.00000	99,874	0	1,915	8,611,607	86.22	85.94
3	0.00000	99,874	0	1,915	8,609,692	86.21	85.93
4	0.00025	99,874	25	8,983	8,607,776	86.19	85.92
2月	0.00000	99,849	0	8,321	8,598,793	86.12	85.85
3	0.00076	99,849	76	24,953	8,590,473	86.03	85.78
6	0.00025	99,772	25	49,880	8,565,520	85.85	85.56
0年	0.00253	100,000	253	99,799	8,615,439	86.15	85.90
1	0.00001	99,747	1	99,747	8,515,640	85.37	85.10
2	0.00013	99,746	13	99,739	8,415,893	84.37	84.13
3	0.00018	99,733	18	99,724	8,316,154	83.38	83.16
4	0.00014	99,715	14	99,708	8,216,430	82.40	82.18
5	0.00006	99,701	6	99,699	8,116,722	81.41	81.19
6	0.00000	99,696	0	99,696	8,017,023	80.42	80.20
7	0.00000	99,696	0	99,696	7,917,327	79.42	79.21
8	0.00002	99,696	2	99,695	7,817,632	78.42	78.22
9	0.00006	99,694	6	99,691	7,717,937	77.42	77.23
10	0.00010	99,688	10	99,683	7,618,246	76.42	76.24
11	0.00012	99,678	12	99,672	7,518,563	75.43	75.25
12	0.00010	99,667	10	99,662	7,418,891	74.44	74.26
13	0.00006	99,657	6	99,654	7,319,229	73.44	73.27
14	0.00002	99,651	2	99,650	7,219,575	72.45	72.27
15	0.00000	99,650	0	99,650	7,119,924	71.45	71.28
16	0.00000	99,650	0	99,650	7,020,275	70.45	70.29
17	0.00001	99,650	1	99,649	6,920,625	69.45	69.30
18	0.00004	99,649	4	99,647	6,820,976	68.45	68.32
19	0.00012	99,645	12	99,639	6,721,329	67.45	67.33
20	0.00027	99,633	27	99,620	6,621,690	66.46	66.35
21	0.00045	99,606	45	99,584	6,522,070	65.48	65.37
22	0.00054	99,561	54	99,534	6,422,487	64.51	64.39
23	0.00050	99,507	49	99,482	6,322,953	63.54	63.41
24	0.00037	99,457	37	99,439	6,223,470	62.57	62.43
25	0.00027	99,421	27	99,407	6,124,031	61.60	61.45
26	0.00029	99,394	28	99,379	6,024,624	60.61	60.48
27	0.00031	99,365	31	99,350	5,925,245	59.63	59.50
28	0.00032	99,335	32	99,319	5,825,895	58.65	58.52
29	0.00034	99,303	34	99,286	5,726,576	57.67	57.54
30	0.00044	99,269	44	99,247	5,627,290	56.69	56.56
31	0.00058	99,225	58	99,197	5,528,043	55.71	55.59
32	0.00069	99,168	68	99,134	5,428,847	54.74	54.61
33	0.00068	99,100	67	99,066	5,329,713	53.78	53.63
34	0.00059	99,032	59	99,003	5,230,647	52.82	52.66
35	0.00054	98,974	53	98,947	5,131,644	51.85	51.69
36	0.00057	98,921	57	98,892	5,032,697	50.88	50.71
37	0.00064	98,864	64	98,832	4,933,805	49.91	49.74
38	0.00070	98,800	69	98,766	4,834,973	48.94	48.78
39	0.00080	98,731	79	98,692	4,736,207	47.97	47.81
40	0.00089	98,652	87	98,609	4,637,515	47.01	46.84
41	0.00092	98,565	91	98,519	4,538,907	46.05	45.88
42	0.00102	98,474	101	98,423	4,440,387	45.09	44.92
43	0.00116	98,373	114	98,316	4,341,964	44.14	43.96
44	0.00138	98,259	136	98,191	4,243,648	43.19	43.00

### 【用語の解説】

- 死亡率 ( $nq_x$ ) : ちょうど $x$ 歳に達した人が、 $x+n$ 歳までに死亡する確率  
 生存数 ( $l_x$ ) : 100,000人の出生者が上記死亡率に従って死亡減少していくと考えた場合、 $x$ 歳に達するまでに生き残ると期待される人の数  
 死亡数 ( $nd_x$ ) :  $x$ 歳における生存数のうち、 $x+n$ 歳に達するまでに死亡する人の数

年齢 $x$	死亡率 $nqx$	生存数 $l_x$	死亡数 $nd_x$	定常人口		平均余命 $e_x$	全国 $e_x$
				$nL_x$	$T_x$		
45年	0.00164	98,123	161	98,043	4,145,456	42.25	42.05
46	0.00180	97,962	177	97,874	4,047,414	41.32	41.10
47	0.00182	97,786	178	97,697	3,949,539	40.39	40.15
48	0.00171	97,608	167	97,525	3,851,842	39.46	39.21
49	0.00164	97,441	160	97,361	3,754,318	38.53	38.26
50	0.00162	97,281	157	97,202	3,656,957	37.59	37.32
51	0.00170	97,124	166	97,041	3,559,754	36.65	36.39
52	0.00196	96,958	190	96,863	3,462,713	35.71	35.46
53	0.00222	96,768	214	96,661	3,365,850	34.78	34.53
54	0.00242	96,553	234	96,436	3,269,190	33.86	33.60
55	0.00254	96,319	245	96,197	3,172,754	32.94	32.68
56	0.00253	96,075	243	95,953	3,076,557	32.02	31.76
57	0.00252	95,832	242	95,711	2,980,604	31.10	30.84
58	0.00270	95,590	258	95,461	2,884,893	30.18	29.93
59	0.00307	95,331	293	95,185	2,789,432	29.26	29.02
60	0.00343	95,039	326	94,875	2,694,247	28.35	28.12
61	0.00375	94,712	355	94,535	2,599,372	27.44	27.22
62	0.00388	94,357	366	94,175	2,504,837	26.55	26.32
63	0.00387	93,992	364	93,810	2,410,662	25.65	25.43
64	0.00382	93,628	358	93,449	2,316,853	24.75	24.54
65	0.00395	93,270	368	93,086	2,223,403	23.84	23.66
66	0.00433	92,902	402	92,701	2,130,317	22.93	22.77
67	0.00479	92,500	443	92,279	2,037,616	22.03	21.90
68	0.00555	92,057	511	91,802	1,945,338	21.13	21.03
69	0.00651	91,546	596	91,249	1,853,536	20.25	20.16
70	0.00755	90,951	687	90,607	1,762,287	19.38	19.31
71	0.00837	90,264	756	89,886	1,671,680	18.52	18.46
72	0.00898	89,508	804	89,106	1,581,794	17.67	17.62
73	0.00978	88,704	868	88,270	1,492,687	16.83	16.79
74	0.01138	87,836	1,000	87,337	1,404,417	15.99	15.97
75	0.01324	86,837	1,150	86,262	1,317,080	15.17	15.16
76	0.01479	85,687	1,267	85,053	1,230,819	14.36	14.37
77	0.01641	84,419	1,385	83,726	1,145,766	13.57	13.59
78	0.01855	83,034	1,541	82,263	1,062,040	12.79	12.83
79	0.02175	81,493	1,772	80,607	979,776	12.02	12.08
80	0.02639	79,721	2,104	78,669	899,169	11.28	11.36
81	0.03070	77,618	2,383	76,426	820,500	10.57	10.66
82	0.03438	75,235	2,586	73,942	744,073	9.89	9.98
83	0.03855	72,649	2,801	71,248	670,132	9.22	9.32
84	0.04381	69,848	3,060	68,318	598,883	8.57	8.68
85	0.05029	66,788	3,359	65,109	530,565	7.94	8.07
86	0.05725	63,429	3,632	61,614	465,456	7.34	7.49
87	0.06614	59,798	3,955	57,820	403,843	6.75	6.93
88	0.07764	55,843	4,336	53,675	346,023	6.20	6.41
89	0.09178	51,507	4,727	49,144	292,348	5.68	5.92
90	0.10769	46,780	5,038	44,261	243,204	5.20	5.46
91	0.12189	41,742	5,088	39,198	198,943	4.77	5.03
92	0.13368	36,654	4,900	34,204	159,745	4.36	4.64
93	0.14848	31,754	4,715	29,397	125,540	3.95	4.27
94	0.16618	27,039	4,493	24,793	96,143	3.56	3.92
95~	1.00000	22,546	22,546	71,351	71,351	3.16	3.60

定常人口 ( $nL_x$ ) :  $x$ 歳の生存数の各々が $x$ 歳から $x+n$ 歳に達するまでに生存する年数の和

( $T_x$ ) :  $x$ 歳の生存数の各々が死亡するまでの生存年数の和

平均余命 ( $e_x$ ) :  $x$ 歳に達した人がその後生存できると期待される年数

## 6 生命表（全国）

（男）

年齢	昭和22年	25～27	30	35	40	45	50	55	60
0	50.06	59.57	63.60	65.32	67.74	69.31	71.73	73.35	74.78
1	53.74	62.14	65.37	66.56	68.16	69.35	71.53	72.96	74.22
2	54.57	61.86	64.74	65.81	67.31	68.47	70.63	72.03	73.28
3	54.63	61.42	64.04	65.00	66.42	67.55	69.70	71.09	72.33
4	54.23	60.82	63.27	64.15	65.51	66.62	68.75	70.14	71.36
5	53.61	60.10	62.45	63.26	64.57	65.67	67.80	69.17	70.39
10	49.49	55.68	57.89	58.57	59.80	60.85	62.94	64.28	65.47
15	44.93	50.95	53.09	53.74	54.93	55.97	58.03	59.35	60.54
20	40.89	46.43	48.47	49.08	50.18	51.26	53.27	54.56	55.74
25	37.60	42.24	44.09	44.58	45.54	46.58	48.54	49.79	50.97
30	34.23	38.10	39.70	40.07	40.90	41.90	43.78	45.00	46.16
35	30.62	33.87	35.27	35.52	36.28	37.24	39.05	40.22	41.36
40	26.88	29.65	30.85	31.02	31.73	32.68	34.41	35.52	36.63
45	23.12	25.52	26.52	26.61	27.28	28.22	29.92	30.94	32.01
50	19.44	21.54	22.41	22.39	23.00	23.88	25.56	26.57	27.56
55	15.97	17.79	18.54	18.45	18.94	19.76	21.35	22.35	23.36
60	12.83	14.36	14.97	14.84	15.20	15.93	17.38	18.31	19.34
65	10.16	11.35	11.82	11.62	11.88	12.50	13.72	14.56	15.52
70	7.93	8.82	9.13	8.85	8.99	9.56	10.53	11.18	12.00
75	6.09	6.73	6.97	6.60	6.63	7.14	7.85	8.34	8.93
80	4.62	5.04	5.25	4.91	4.81	5.26	5.70	6.08	6.51
85	3.46	3.72	3.90	3.69	3.51	3.82	4.14	4.39	4.64
90	2.56	2.70	2.87	2.69	2.56	2.75	3.05	3.17	3.28
95	1.87	1.95	2.10	1.85	1.85	1.97	2.29	2.36	2.29

（女）

年齢	昭和22年	25～27	30	35	40	45	50	55	60
0	53.96	62.97	67.75	70.19	72.92	74.66	76.89	78.76	80.48
1	57.40	65.25	69.34	71.17	73.13	74.52	76.56	78.29	79.89
2	58.30	65.01	68.70	70.39	72.26	73.62	75.65	77.35	78.95
3	58.42	64.58	68.00	69.57	71.35	72.69	74.71	76.40	77.98
4	58.06	64.00	67.24	68.69	70.42	71.75	73.75	75.43	77.01
5	57.45	63.28	66.41	67.79	69.47	70.78	72.78	74.46	76.03
10	53.31	58.82	61.78	63.04	64.62	65.91	67.87	69.53	71.08
15	48.81	54.10	56.96	58.17	59.71	60.99	62.94	64.58	66.13
20	44.87	49.58	52.25	53.39	54.85	56.11	58.04	59.66	61.20
25	41.48	45.35	47.73	48.74	50.06	51.30	53.19	54.77	56.30
30	37.95	41.20	43.25	44.10	45.31	46.50	48.35	49.90	51.41
35	34.24	36.99	38.78	39.48	40.58	41.73	43.53	45.04	46.54
40	30.39	32.77	34.34	34.90	35.91	37.01	38.76	40.23	41.72
45	26.52	28.58	29.95	30.39	31.31	32.37	34.06	35.49	36.96
50	22.64	24.47	25.70	26.03	26.85	27.84	29.46	30.84	32.28
55	18.92	20.53	21.61	21.83	22.54	23.47	25.00	26.30	27.71
60	15.39	16.81	17.72	17.83	18.42	19.27	20.68	21.89	23.24
65	12.22	13.36	14.13	14.10	14.56	15.34	16.58	17.68	18.94
70	9.41	10.34	10.95	10.78	11.09	11.75	12.78	13.73	14.89
75	7.03	7.76	8.28	8.01	8.11	8.70	9.47	10.24	11.19
80	5.09	5.64	6.12	5.88	5.80	6.27	6.76	7.33	8.07
85	3.58	3.97	4.42	4.26	4.19	4.46	4.79	5.12	5.60
90	2.45	2.72	3.12	2.99	2.96	3.26	3.39	3.55	3.82
95	1.65	1.83	2.16	2.02	2.10	2.41	2.49	2.46	2.55

注：1）平成17年までと平成22年は完全生命表、平成20、21、23年は簡易生命表による。

2）昭和45年以前は沖縄県を除く値である。

年齢	平成2年	7	12	17	20	21	22	23
0	75.92	76.38	77.72	78.56	79.29	79.59	79.55	79.44
1	75.30	75.73	76.99	77.79	78.50	78.80	78.75	78.62
2	74.36	74.78	76.03	76.83	77.53	77.83	77.78	77.66
3	73.40	73.82	75.06	75.85	76.55	76.84	76.80	76.68
4	72.43	72.85	74.08	74.87	75.56	75.86	75.81	75.70
5	71.45	71.87	73.10	73.88	74.57	74.87	74.82	74.71
10	66.53	66.94	68.15	68.93	69.61	69.90	69.85	69.77
15	61.58	62.00	63.19	63.97	64.65	64.93	64.89	64.81
20	56.77	57.16	58.33	59.08	59.75	60.04	59.99	59.93
25	51.98	52.37	53.52	54.25	54.92	55.20	55.16	55.10
30	47.16	47.55	48.69	49.43	50.09	50.37	50.33	50.28
35	42.35	42.74	43.89	44.62	45.27	45.55	45.51	45.47
40	37.58	37.96	39.13	39.86	40.49	40.78	40.73	40.69
45	32.92	33.28	34.45	35.18	35.79	36.09	36.02	35.98
50	28.40	28.75	29.91	30.63	31.21	31.51	31.42	31.39
55	24.06	24.41	25.58	26.25	26.79	27.09	26.98	26.95
60	20.01	20.28	21.44	22.09	22.58	22.87	22.75	22.70
65	16.22	16.48	17.54	18.13	18.60	18.88	18.74	18.69
70	12.66	12.97	13.97	14.39	14.84	15.10	14.96	14.93
75	9.50	9.81	10.75	11.07	11.40	11.63	11.45	11.43
80	6.88	7.13	7.96	8.22	8.49	8.66	8.42	8.39
85	4.93	5.05	5.76	5.89	6.13	6.27	6.00	5.96
90	3.51	3.58	4.10	4.15	4.36	4.48	4.19	4.14
95	2.50	2.60	2.97	2.93	3.15	3.24	2.90	2.84

年齢	平成2年	7	12	17	20	21	22	23
0	81.90	82.85	84.60	85.52	86.05	86.44	86.30	85.90
1	81.25	82.17	83.86	84.73	85.26	85.63	85.48	85.10
2	80.30	81.21	82.89	83.76	84.29	84.65	84.51	84.13
3	79.33	80.25	81.92	82.78	83.31	83.67	83.53	83.16
4	78.35	79.27	80.93	81.80	82.32	82.68	82.54	82.18
5	77.37	78.29	79.95	80.81	81.33	81.69	81.55	81.19
10	72.42	73.34	74.98	75.84	76.36	76.73	76.58	76.24
15	67.46	68.39	70.01	70.87	71.39	71.75	71.61	71.28
20	62.54	63.46	65.08	65.93	66.45	66.81	66.67	66.35
25	57.63	58.56	60.16	61.02	61.54	61.90	61.75	61.45
30	52.73	53.65	55.26	56.12	56.64	57.00	56.83	56.56
35	47.84	48.77	50.37	51.23	51.75	52.11	51.94	51.69
40	43.00	43.91	45.52	46.38	46.89	47.25	47.08	46.84
45	38.22	39.12	40.73	41.57	42.08	42.44	42.27	42.05
50	33.51	34.43	36.01	36.84	37.34	37.70	37.52	37.32
55	28.90	29.82	31.40	32.20	32.69	33.04	32.86	32.68
60	24.39	25.31	26.85	27.66	28.12	28.46	28.28	28.12
65	20.03	20.94	22.42	23.19	23.64	23.97	23.80	23.66
70	15.87	16.76	18.19	18.88	19.29	19.61	19.43	19.31
75	12.06	12.88	14.19	14.83	15.18	15.46	15.27	15.16
80	8.72	9.47	10.60	11.13	11.43	11.68	11.46	11.36
85	6.10	6.67	7.61	7.99	8.21	8.41	8.15	8.07
90	4.18	4.64	5.29	5.53	5.71	5.86	5.53	5.46
95	2.88	3.33	3.73	3.77	3.97	4.13	3.66	3.60

## 第4章 年齢調整死亡率

### 1 概要

年齢調整死亡率とは、一定の年齢構成をもった人口を基準(基準人口)にあてはめて調整された死亡率のことである。

一般に死亡状態を比較する場合、粗死亡率(死亡数を人口で除した率)が使われているが、小地域間で死亡率を比較する場合、人口の年齢構成の差異を考慮していないため、老年人口の多い地域ほど粗死亡率も高くなるという傾向がある。

そこで、年齢構成の違いによる影響を除いた指標を用いて比較するために、モデル人口(昭和60年国勢調査日本人人口を基にベビーブーム等による年齢構成の歪みを補正したもの)を作成して、平成23年の三大死因(悪性新生物、心疾患、脳血管疾患)について、市町別に観察した。

### 2 市町別年齢調整死亡率

#### (1) 全死因

男の死亡率を市町別にみると、土庄町(646.8)、まんのう町(638.7)、東かがわ市(586.7)などが高率で、直島町(374.1)、小豆島町(435.2)、多度津町(456.4)などが低率となっている。

また、女の死亡率は、直島町(534.9)、まんのう町(369.0)、坂出市(318.7)などが高率で、東かがわ市(206.4)、土庄町(229.2)、琴平町(241.5)などが低率となっている。

#### (2) 悪性新生物

男の死亡率を市町別にみると、土庄町(243.9)、直島町(221.9)、まんのう町(195.3)などが高率で、小豆島町(117.1)、宇多津町(131.3)、観音寺市(132.7)などが低率となっている。

また、女の死亡率は、直島町(217.1)、三木町(97.9)、多度津町(96.1)などが高率で、琴平町(58.1)、さぬき市(59.5)、三豊市(61.5)などが低率となっている。

#### (3) 心疾患

男の死亡率を市町別にみると、琴平町(149.7)、丸亀市(103.6)、宇多津町(98.2)などが高率で、直島町(32.7)、小豆島町(55.3)、綾川町(65.3)などが低率となっている。

また、女の死亡率は、まんのう町(94.9)、多度津町(54.4)、三木町(53.0)などが高率で、小豆島町(21.3)、琴平町(23.4)、善通寺市(30.8)などが低率となっている。

#### (4) 脳血管疾患

男の死亡率を市町別にみると、宇多津町(75.5)、土庄町(73.9)、小豆島町(55.8)などが高率で、直島町(21.6)、多度津町(29.4)、琴平町(29.6)などが低率となっている。

また、女の死亡率は、琴平町(51.0)、直島町(45.6)、丸亀市(33.4)などが高率で、東かがわ市(11.6)、多度津町(12.9)、小豆島町(18.1)などが低率となっている。



図9 市町別年齢調整死亡率(全死因)

(男)

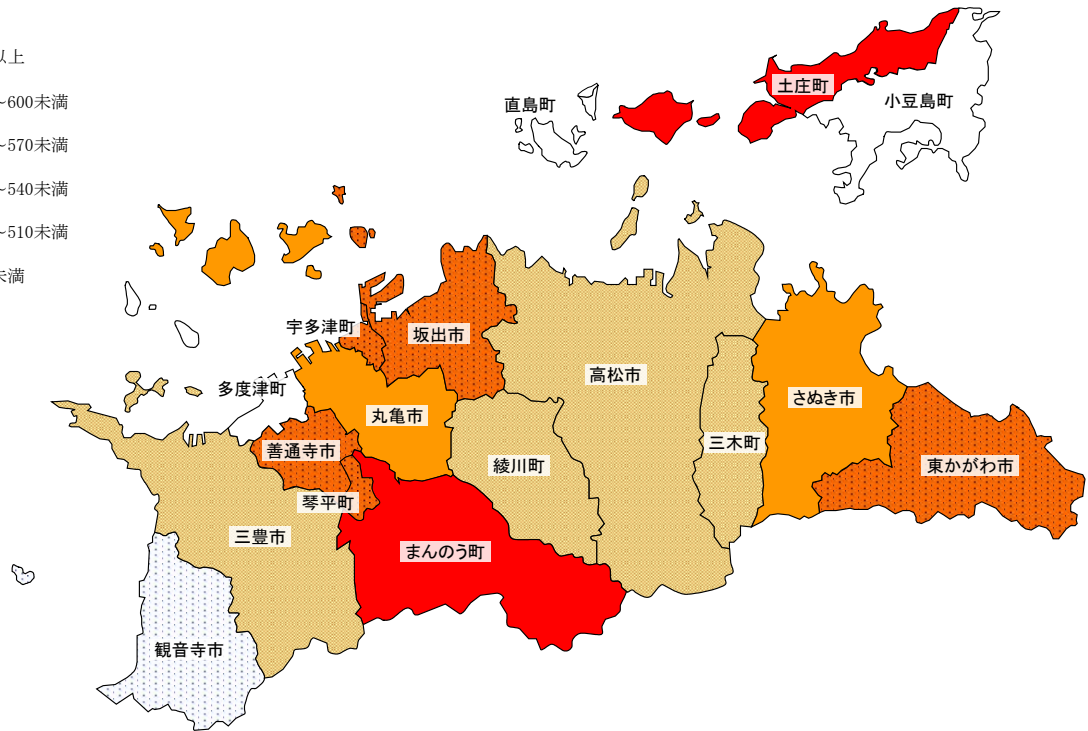
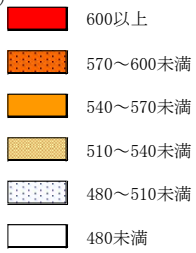

(女)



図10 市町別年齢調整死亡率(悪性新生物)

(男)



(女)

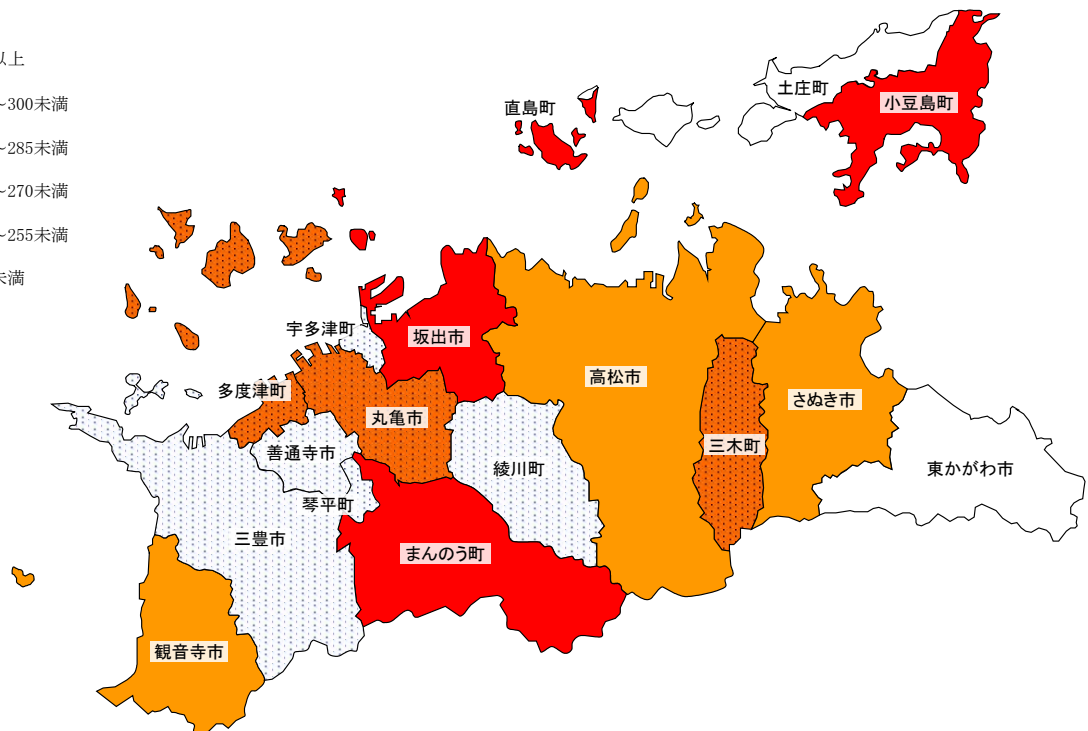
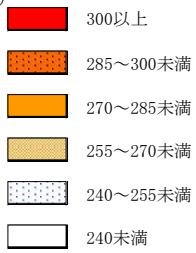
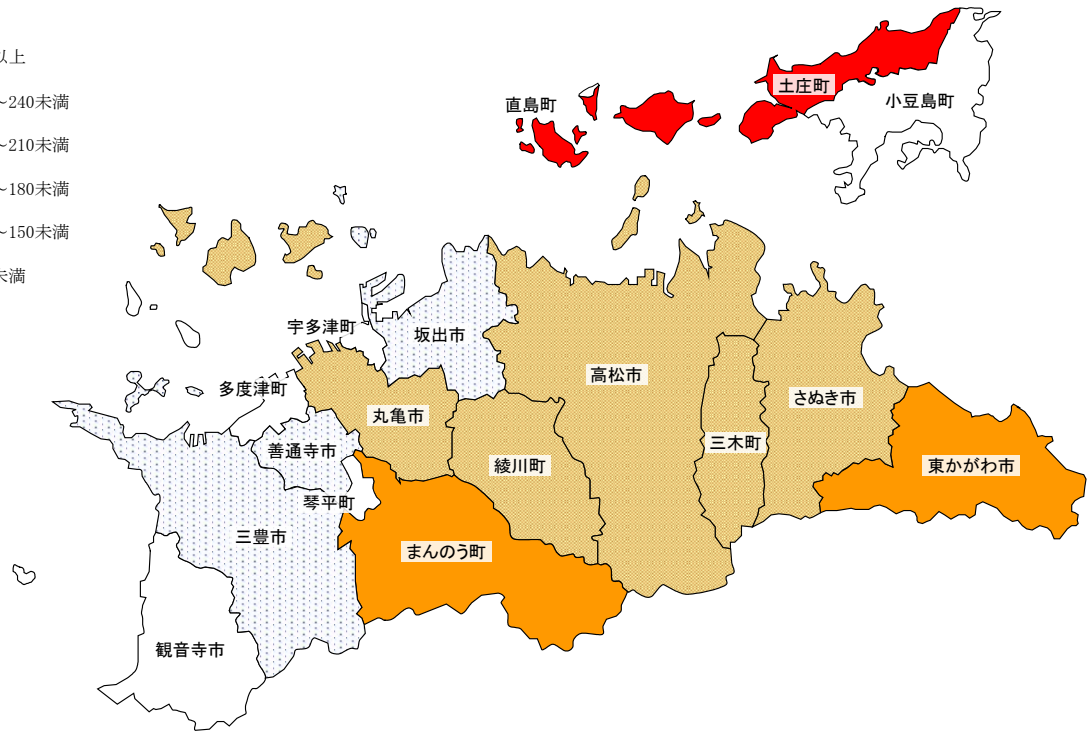
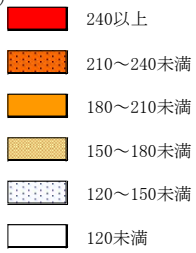

図11 市町別年齢調整死亡率(心疾患)

(男)



(女)

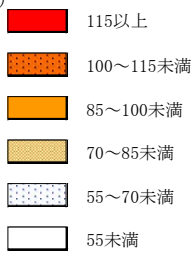
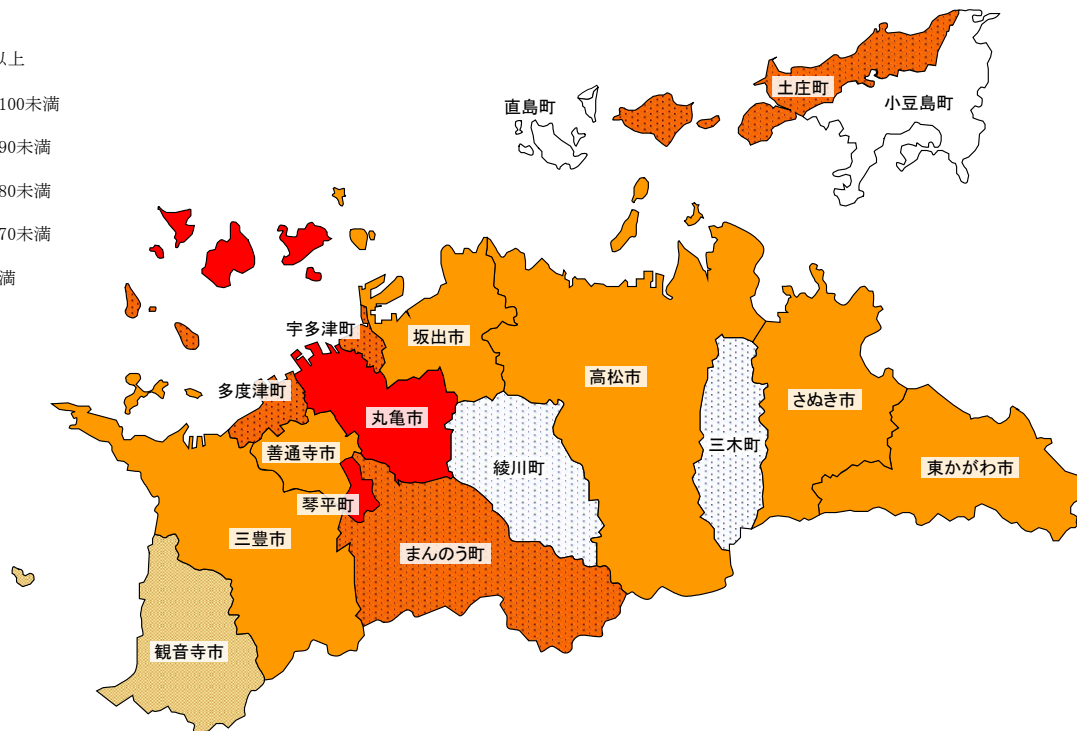
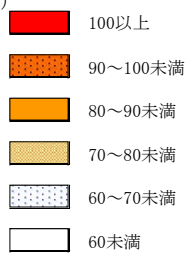



表36 主要死因の性・市町別年齢調整死亡率(人口10万対)

区 分	男				女			
	全死因	悪 性 新生物	心疾患	脳血管 疾 患	全死因	悪 性 新生物	心疾患	脳血管 疾 患
総 数	<b>541.8</b>	<b>165.0</b>	<b>83.1</b>	<b>43.7</b>	<b>275.3</b>	<b>82.8</b>	<b>41.4</b>	<b>25.7</b>
市 計	<b>542.8</b>	<b>164.5</b>	<b>83.5</b>	<b>42.8</b>	<b>274.9</b>	<b>82.7</b>	<b>40.4</b>	<b>25.8</b>
町 計	<b>532.2</b>	<b>165.5</b>	<b>81.3</b>	<b>47.6</b>	<b>278.2</b>	<b>84.2</b>	<b>46.6</b>	<b>24.9</b>
高松市保健所	<b>539.5</b>	<b>170.5</b>	<b>80.1</b>	<b>47.0</b>	<b>276.4</b>	<b>90.5</b>	<b>43.2</b>	<b>24.7</b>
高 松 市	539.5	170.5	80.1	47.0	276.4	90.5	43.2	24.7
東 讃 保 健 所	<b>548.6</b>	<b>177.2</b>	<b>77.9</b>	<b>33.8</b>	<b>267.9</b>	<b>72.7</b>	<b>40.6</b>	<b>19.9</b>
さぬき市	543.7	176.9	80.1	30.2	284.7	59.5	33.4	23.8
東かがわ市	586.7	184.2	83.8	37.5	206.4	65.1	42.1	11.6
三 木 町	536.6	167.1	69.4	37.3	286.7	97.9	53.0	21.9
直 島 町	374.1	221.9	32.7	21.6	534.9	217.1	49.0	45.6
小豆保健所	<b>540.6</b>	<b>177.4</b>	<b>73.8</b>	<b>66.9</b>	<b>265.6</b>	<b>76.8</b>	<b>28.7</b>	<b>24.9</b>
土 庄 町	646.8	243.9	92.0	73.9	229.2	69.2	37.3	31.3
小豆島町	435.2	117.1	55.3	55.8	304.3	82.7	21.3	18.1
中 讃 保 健 所	<b>557.5</b>	<b>159.6</b>	<b>93.1</b>	<b>43.7</b>	<b>287.4</b>	<b>82.2</b>	<b>44.2</b>	<b>28.3</b>
丸 亀 市	553.5	164.5	103.6	43.0	288.9	79.3	43.1	33.4
坂 出 市	580.6	156.8	82.1	42.1	318.7	92.3	41.1	27.9
善 通 寺 市	580.9	152.9	83.3	44.6	242.9	75.4	30.8	20.0
宇 多 津 町	584.7	131.3	98.2	75.5	251.7	90.2	41.6	29.6
綾 川 町	517.9	173.2	65.3	55.6	249.1	78.3	38.9	22.2
琴 平 町	571.6	138.3	149.7	29.6	241.5	58.1	23.4	51.0
多 度 津 町	456.4	139.6	90.3	29.4	298.6	96.1	54.4	12.9
まんのう町	638.7	195.3	90.4	46.4	369.0	77.2	94.9	32.5
西 讃 保 健 所	<b>514.9</b>	<b>146.8</b>	<b>80.4</b>	<b>37.4</b>	<b>263.9</b>	<b>75.1</b>	<b>36.0</b>	<b>28.2</b>
観 音 寺 市	500.6	132.7	75.9	39.9	283.3	90.7	35.4	30.1
三 豊 市	525.0	158.8	84.6	35.3	246.2	61.5	36.6	26.5

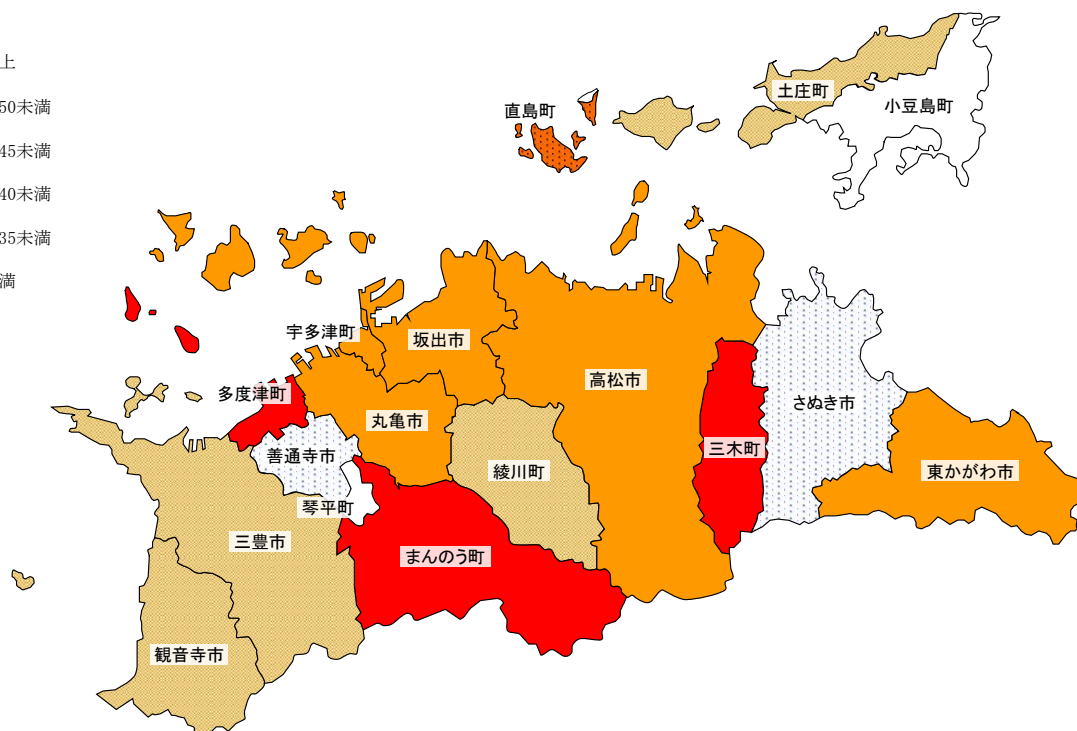
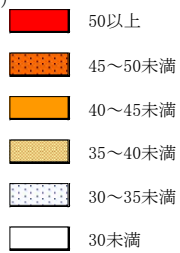

# 統計表





# 人口動態統計

## 第1表 年次別人口

年次	人口			人口性比 (女100に対する男)	世帯数
	総数	男	女		
大正 4年	759,271	382,408	376,863	101.5	133,478
※大正 9年	677,852	336,195	341,657	98.4	145,252
※14	700,308	351,911	348,397	101.0	146,958
※昭和 5年	732,816	368,442	364,374	101.1	150,144
6	742,645	374,048	368,597	101.5	149,465
7	751,563	378,849	372,714	101.6	150,285
8	758,669	382,443	376,226	101.7	150,945
9	764,779	384,692	380,087	101.2	151,402
※10	748,656	373,522	375,134	99.6	152,208
11	758,778	378,963	379,815	99.8	152,208
12	753,511	370,903	382,608	96.9	152,755
13	755,657	370,799	384,858	96.3	153,226
14	754,969	368,944	386,025	95.6	153,365
※15	730,394	359,139	371,255	96.7	148,965
16	...	...	...	...	...
17	726,800	...	...	...	...
18	713,283	...	...	...	...
19	713,134	321,817	391,317	82.2	...
20	863,700	396,235	467,465	84.8	174,559
21	872,312	408,427	463,885	88.0	182,429
※22	917,673	439,913	477,760	92.1	192,216
23	941,662	453,750	487,912	93.0	192,291
24	950,385	458,935	491,450	93.4	200,696
※25	946,022	457,980	488,042	93.8	191,305
26	946,373	456,603	489,770	93.2	199,953
27	941,286	454,220	487,066	93.3	199,242
28	939,569	453,202	486,367	93.2	199,351
29	935,869	451,172	484,697	93.1	196,449
※30	943,823	456,711	487,112	93.8	195,136
31	942,873	455,381	487,492	93.4	199,865
32	935,919	451,754	484,165	93.3	200,993
33	929,926	447,260	482,666	92.7	203,957
34	927,434	445,435	481,999	92.4	206,625
※35	918,867	438,924	479,943	91.5	206,198
36	915,700	436,547	479,153	91.1	208,118
37	910,226	433,151	477,075	90.8	211,284
38	905,338	429,259	476,079	90.2	215,208
39	906,430	429,268	477,162	90.0	219,554
※40	900,845	427,058	473,787	90.1	220,808
41	897,680	425,371	472,309	90.1	225,175
42	901,507	427,348	474,159	90.1	230,382
43	901,841	427,549	474,292	90.1	233,930
44	904,510	429,552	474,958	90.4	238,818
※45	907,897	430,773	477,124	90.3	242,568

# 及び世帯数

香川県

年次	人口			人口性比 (女100に対する男)	世帯数
	総数	男	女		
昭和46年	914,537	434,872	479,665	90.7	247,187
47	923,427	440,367	483,060	91.2	251,958
48	933,767	446,437	487,330	91.6	256,385
49	945,142	452,885	492,257	92.0	261,271
※50	961,292	461,370	499,922	92.3	270,121
昭和51年	970,237	466,300	503,937	92.5	274,327
52	979,470	471,000	508,470	92.6	278,566
53	986,123	474,438	511,685	92.7	281,867
54	993,214	478,005	515,209	92.8	285,901
※55	999,864	481,104	518,760	92.7	293,979
56	1,004,586	483,701	520,885	92.9	297,795
57	1,008,991	485,924	523,067	92.9	301,417
58	1,013,138	487,870	525,268	92.9	304,922
59	1,016,679	489,459	527,220	92.8	308,140
※60	1,022,569	492,696	529,873	93.0	306,996
61	1,024,527	493,475	531,052	92.9	309,702
62	1,026,268	494,187	532,081	92.9	312,550
63	1,027,403	494,473	532,930	92.8	315,614
平成元	1,027,672	494,308	533,364	92.7	318,914
※2	1,023,412	491,621	531,791	92.4	322,797
3	1,023,746	491,674	532,072	92.4	327,272
4	1,025,091	492,305	532,786	92.4	331,924
5	1,026,129	492,732	533,397	92.4	336,259
6	1,027,512	493,434	534,078	92.4	341,313
※7	1,027,006	493,482	533,524	92.5	346,147
8	1,028,027	494,181	533,846	92.6	350,846
9	1,028,970	494,776	534,194	92.6	355,599
10	1,030,068	495,266	534,802	92.6	360,381
11	1,030,388	495,146	535,242	92.5	364,956
※12	1,022,890	491,761	531,129	92.6	364,972
13	1,022,827	491,634	531,193	92.6	369,470
14	1,021,698	490,904	530,794	92.5	372,882
15	1,020,421	490,180	530,241	92.4	376,652
16	1,019,434	489,911	529,523	92.5	380,577
※17	1,012,400	486,108	526,292	92.4	377,691
18	1,009,328	484,657	524,671	92.4	382,293
19	1,006,329	483,142	523,187	92.3	385,856
20	1,003,004	481,665	521,339	92.4	389,169
21	1,000,169	480,222	519,947	92.4	392,398
※22	995,842	479,951	515,891	93.0	390,474
23	992,336	478,273	514,063	93.0	393,181

各年10月1日人口(※は国勢調査)

第2-1表 年次別

区 分	出 生		死 亡		乳児死亡	
	実 数	率 (人口千対)	実 数	率 (人口千対)	実 数	率 (出生千対)
大正 9年	27,554	40.6	17,855	26.3	4,353	158.0
14	24,485	35.0	13,864	19.8	3,411	139.3
昭和 5年	24,164	33.0	13,716	18.7	3,103	128.4
10	24,502	32.7	13,155	17.6	2,625	107.1
11	23,022	31.3	14,167	19.3	3,101	134.7
12	24,165	33.0	13,190	18.0	2,552	105.6
13	19,789	27.0	14,302	19.5	2,590	130.9
14	19,303	26.6	14,677	20.2	2,253	116.7
15	20,771	29.0	13,050	18.2	2,105	101.3
16	22,290	31.5	12,069	17.0	1,981	88.9
17	22,420	31.6	12,975	18.3	2,208	98.5
18	21,131	29.7	13,317	18.7	2,073	98.1
19	...	...	...	...	...	...
20	...	...	...	...	...	...
21	...	...	...	...	...	...
22	34,284	37.4	13,986	15.2	2,793	81.5
23	33,659	36.1	11,497	12.3	2,251	66.9
24	30,903	32.9	11,224	11.9	1,968	63.7
25	24,633	26.0	10,959	11.6	1,677	68.1
26	22,427	23.7	10,129	10.7	1,543	68.8
27	20,455	21.7	9,277	9.8	1,222	59.7
28	18,659	19.9	9,418	10.0	1,196	64.1
29	16,670	17.7	8,469	9.0	898	53.9
30	16,641	17.6	8,086	8.6	849	51.0
31	16,400	17.4	8,574	9.1	834	50.9
32	14,649	15.6	8,781	9.3	764	52.2
33	15,737	16.8	8,013	8.6	620	39.4
34	14,849	15.8	7,713	8.2	631	42.5
35	13,540	14.7	8,185	8.9	549	40.5
36	12,845	14.1	7,707	8.4	480	37.4
37	13,115	14.5	8,075	8.9	492	37.5
38	12,497	13.8	7,645	8.4	401	32.1
39	13,445	14.8	7,582	8.4	368	27.4
40	13,721	15.2	7,797	8.7	317	23.1
41	9,363	10.4	7,520	8.4	249	26.6
42	14,282	15.9	7,544	8.4	297	20.8
43	13,840	15.3	7,484	8.3	272	19.7
44	13,931	15.3	7,497	8.2	249	17.9
45	14,522	16.0	7,656	8.4	229	15.8
46	14,986	16.4	7,371	8.1	242	16.1
47	15,767	17.1	7,266	7.9	206	13.1
48	16,399	17.6	7,450	8.0	222	13.5
49	16,214	17.1	7,600	8.0	215	13.3
50	15,539	16.2	7,312	7.6	214	13.8

# 人口動態総覧（香川県・その1）

香川県

死産		婚姻		離婚		自然増加	
実数	率 (出産千対)	実数	率 (人口千対)	実数	率 (人口千対)	実数	率 (人口千対)
1,625	55.7	7,099	10.5	703	1.04	9,699	14.3
1,265	49.1	6,497	9.3	645	0.92	10,621	15.2
1,119	44.3	6,510	8.9	704	0.96	10,448	14.3
1,133	44.2	6,901	9.2	673	0.90	11,347	15.2
...	...	...	...	...	...	...	...
1,020	42.4	7,140	9.70	640	0.87	8,855	12.0
1,086	43.0	8,912	12.20	643	0.88	10,975	15.0
873	42.3	6,494	8.90	650	0.89	5,487	7.5
894	44.3	6,988	9.60	654	0.90	4,626	6.4
773	35.9	8,389	11.70	671	0.94	7,721	10.8
815	35.3	10,023	14.10	680	0.96	10,221	14.4
781	33.7	8,354	11.80	592	0.83	9,445	13.3
766	35.0	9,115	12.80	676	0.95	7,814	11.0
...	...	...	...	...	...	...	...
...	...	...	...	...	...	...	...
...	...	...	...	...	...	...	...
1,618	45.1	12,632	13.8	1,127	1.23	20,298	22.1
1,939	54.5	13,248	14.2	1,025	1.10	22,162	23.8
2,316	69.7	10,501	11.2	1,141	1.21	19,679	20.9
2,524	92.9	8,354	8.8	1,078	1.14	13,674	14.5
2,429	97.7	7,749	8.2	1,105	1.17	12,298	13.0
2,223	98.0	7,640	8.1	1,123	1.19	11,178	11.9
1,836	89.6	7,245	7.7	941	1.00	9,241	9.8
1,633	89.2	7,251	7.7	924	0.98	8,201	8.7
1,519	83.6	7,388	7.8	900	0.95	8,555	9.1
1,513	84.5	7,566	8.0	799	0.85	7,826	8.3
1,525	94.3	7,621	8.1	851	0.91	5,868	6.2
1,598	92.2	7,935	8.5	898	0.96	7,724	8.2
1,424	87.5	7,925	8.5	813	0.87	7,136	7.6
1,302	87.7	7,424	8.1	720	0.78	5,355	5.8
1,205	85.8	7,275	8.0	708	0.78	5,138	5.6
1,170	81.9	7,158	7.9	694	0.77	5,040	5.6
1,138	83.5	7,150	7.9	717	0.79	4,852	5.3
1,113	76.5	7,116	7.8	699	0.77	5,863	6.5
1,066	72.1	6,942	7.7	712	0.79	5,924	6.6
884	86.3	6,798	7.6	722	0.80	1,843	2.1
983	64.4	7,205	8.0	697	0.77	6,738	7.5
886	60.2	7,454	8.2	820	0.91	6,356	7.0
833	56.4	7,612	8.4	765	0.84	6,434	7.1
810	52.8	8,082	8.9	844	0.93	6,866	7.6
790	50.1	8,451	9.2	858	0.94	7,615	8.3
829	50.0	8,853	9.6	955	1.03	8,501	9.2
830	48.2	8,565	9.2	919	0.98	8,949	9.6
767	45.2	8,302	8.8	924	0.98	8,614	9.1
670	41.3	7,261	7.6	990	1.03	8,227	8.6

第2-1表 年次別

区 分	出 生		死 亡		乳児死亡	
	実 数	率 (人口千対)	実 数	率 (人口千対)	実 数	率 (出生千対)
昭和51年	15,218	15.7	7,594	7.8	157	10.3
52	14,386	14.7	7,151	7.3	132	9.2
53	13,655	13.8	7,421	7.5	108	7.9
54	13,477	13.6	7,006	7.0	84	6.2
55	12,993	13.0	7,418	7.4	88	6.8
56	12,261	12.2	7,222	7.2	91	7.4
57	12,270	12.2	7,336	7.3	95	7.7
58	12,176	12.0	7,560	7.5	80	6.6
59	12,068	11.9	7,452	7.3	59	4.9
60	11,529	11.1	7,516	7.3	51	4.4
61	11,242	11.0	7,606	7.4	60	5.3
62	10,786	10.5	7,458	7.3	49	4.5
63	10,482	10.2	8,091	7.9	54	5.2
平成元年	9,827	9.6	8,098	7.9	51	5.2
2	9,555	9.4	8,339	8.2	46	—
3	9,384	9.2	8,542	8.4	49	5.2
4	9,406	9.2	8,658	8.5	44	4.7
5	9,048	8.8	8,603	8.4	32	3.5
6	9,555	9.3	8,659	8.5	32	3.3
7	9,301	9.1	8,863	8.7	34	3.7
8	9,311	9.1	8,852	8.6	30	3.2
9	9,511	9.3	8,959	8.7	40	4.2
10	9,664	9.4	9,104	8.9	25	2.6
11	9,651	9.4	9,325	9.1	24	2.5
12	9,808	9.6	9,433	9.3	31	3.2
13	9,472	9.3	9,169	9.0	23	2.4
14	9,438	9.3	9,454	9.3	24	2.5
15	9,123	9.0	9,556	9.4	24	2.6
16	9,068	9.0	9,709	9.6	23	2.5
17	8,686	8.6	10,265	10.2	24	2.8
18	8,664	8.6	10,241	10.2	25	2.9
19	8,701	8.7	10,428	10.4	13	1.5
20	8,600	8.6	10,645	10.7	22	2.6
21	8,366	8.4	10,639	10.7	23	2.7
22	8,397	8.5	11,064	11.2	22	2.6
23	8,311	8.4	11,316	11.5	23	2.8

# 人口動態総覧（香川県・その2）

香川県

死産		婚姻		離婚		自然増加	
実数	率 (出産千対)	実数	率 (人口千対)	実数	率 (人口千対)	実数	率 (人口千対)
635	40.1	7,026	7.2	1,012	1.04	7,624	7.9
645	42.9	6,476	6.6	1,115	1.14	7,235	7.4
539	38.0	6,337	6.4	1,089	1.10	6,234	6.3
557	39.7	6,217	6.3	1,043	1.05	6,471	6.5
497	36.8	6,088	6.1	1,220	1.22	5,575	5.6
492	38.6	6,156	6.1	1,255	1.25	5,039	5.0
527	41.2	6,360	6.3	1,312	1.30	4,934	4.9
499	39.4	5,807	5.7	1,353	1.34	4,616	4.6
497	39.6	5,690	5.6	1,307	1.29	4,616	4.5
500	41.6	5,689	5.5	1,263	1.22	4,013	3.9
455	38.9	5,515	5.4	1,137	1.11	3,636	3.6
445	39.6	5,268	5.1	1,234	1.20	3,328	3.2
421	38.6	5,203	5.1	1,112	1.08	2,391	2.3
387	37.9	5,131	5.0	1,170	1.14	1,729	1.7
353	35.6	5,234	5.1	1,226	1.20	1,216	1.2
374	38.3	5,348	5.2	1,286	1.26	842	0.8
397	40.5	5,403	5.3	1,311	1.28	748	0.7
347	36.9	5,725	5.6	1,304	1.27	445	0.4
292	29.7	5,669	5.5	1,388	1.36	896	0.9
266	27.8	5,794	5.7	1,503	1.47	438	0.4
327	33.9	5,978	5.8	1,577	1.54	459	0.4
293	29.9	5,944	5.8	1,682	1.64	552	0.5
268	27.0	6,060	5.9	1,830	1.79	560	0.5
303	30.4	5,795	5.7	1,994	1.95	326	0.3
297	29.4	6,052	5.9	2,026	1.99	375	0.4
281	28.8	6,046	5.9	2,302	2.26	303	0.3
259	26.7	5,546	5.5	2,331	2.30	△16	△0.0
255	27.2	5,478	5.4	2,231	2.20	△433	△0.4
223	24.0	5,327	5.3	2,105	2.08	△641	△0.6
232	26.0	5,254	5.2	2,029	2.02	△1,579	△1.6
244	27.4	5,290	5.3	2,034	2.03	△1,577	△1.6
212	23.8	5,253	5.3	1,987	1.99	△1,727	△1.7
192	21.8	5,239	5.3	1,929	1.94	△2,045	△2.1
214	24.9	5,140	5.2	1,963	1.98	△2,273	△2.3
206	23.9	4,975	5.0	1,928	1.95	△2,667	△2.7
160	18.9	4,896	5.0	1,765	1.79	△3,005	△3.1

第2-2表 年次別

区 分	出 生		死 亡		乳児死亡	
	実 数	率 (人口千対)	実 数	率 (人口千対)	実 数	率 (出生千対)
大正 9年	2,025,564	36.2	1,422,096	25.4	335,613	165.7
14	2,086,091	34.9	1,210,706	20.3	297,008	142.4
昭和 5年	2,085,101	32.4	1,170,867	18.2	258,703	124.1
10	2,190,704	31.6	1,161,936	16.8	233,706	106.7
11	2,101,969	30.0	1,230,278	17.5	245,357	116.7
12	2,180,734	30.9	1,207,899	17.1	230,701	105.8
13	1,928,321	27.2	1,259,805	17.7	220,695	114.4
14	1,901,573	26.6	1,268,760	17.8	202,018	106.2
15	2,115,867	29.4	1,186,595	16.5	190,509	90.0
16	2,277,283	31.8	1,149,559	16.0	191,420	84.1
17	2,233,660	30.9	1,166,630	16.1	190,897	85.5
18	2,253,535	30.9	1,213,811	16.7	195,219	86.6
19	...	...	...	...	...	...
20	...	...	...	...	...	...
21	...	...	...	...	...	...
22	2,678,792	34.3	1,138,238	14.6	205,360	76.7
23	2,681,624	33.5	950,610	11.9	165,406	61.7
24	2,696,638	33.0	945,444	11.6	168,467	62.5
25	2,337,507	28.1	904,876	10.9	140,515	60.1
26	2,137,689	25.3	838,998	9.9	122,869	57.5
27	2,005,162	23.4	765,068	8.9	99,114	49.4
28	1,868,040	21.5	772,547	8.9	91,424	48.9
29	1,769,580	20.0	721,491	8.2	78,944	44.6
30	1,730,692	19.4	693,523	7.8	68,801	39.8
31	1,665,278	18.4	724,460	8.0	67,691	40.6
32	1,566,713	17.2	752,445	8.3	62,678	40.0
33	1,653,469	18.0	684,189	7.4	57,052	34.5
34	1,626,088	17.5	689,959	7.4	54,768	33.7
35	1,606,041	17.2	706,599	7.6	49,293	30.7
36	1,589,372	16.9	695,644	7.4	45,465	28.6
37	1,618,616	17.0	710,265	7.5	42,797	26.4
38	1,659,521	17.3	670,770	7.0	38,442	23.2
39	1,716,761	17.7	673,067	6.9	64,967	20.4
40	1,823,697	18.6	700,438	7.1	33,742	18.5
41	1,360,974	13.7	670,342	6.8	26,217	19.3
42	1,935,647	19.4	675,006	6.8	28,928	14.9
43	1,871,839	18.6	686,555	6.8	28,600	15.3
44	1,889,815	18.5	693,787	6.8	26,874	14.2
45	1,934,239	18.8	712,962	6.9	25,412	13.1
46	2,000,973	19.2	684,521	6.6	24,805	12.4
47	2,038,682	19.3	683,751	6.5	23,773	11.7
48	2,091,983	19.4	709,416	6.6	23,683	11.3
49	2,029,989	18.6	710,510	6.5	21,888	10.8
50	1,901,440	17.1	702,275	6.3	19,103	10.0



# 人口動態総覧（全国・その1）

全 国

死 産		婚 姻		離 婚		自然増加	
実 数	率 (出産千対)	実 数	率 (人口千対)	実 数	率 (人口千対)	実 数	率 (人口千対)
144,038	66.4	546,207	9.8	55,511	0.99	603,468	10.8
124,403	56.3	521,438	8.7	51,687	0.87	875,385	14.7
117,730	53.4	506,674	7.9	51,259	0.80	914,234	14.2
115,593	50.1	556,730	8.0	48,528	0.70	1,028,768	14.9
...	...	...	...	...	...	...	...
111,056	50.2	549,116	7.8	46,167	0.66	871,691	12.4
111,485	48.6	674,500	9.5	46,500	0.66	972,835	13.8
99,528	49.1	538,831	7.6	44,656	0.63	668,516	9.4
98,349	49.2	554,321	7.8	45,970	0.64	632,813	8.9
102,034	46.0	666,575	9.3	48,566	0.68	929,273	12.9
103,400	43.4	791,625	11.0	49,424	0.69	1,127,724	15.7
95,448	41.0	679,044	9.4	46,268	0.64	1,067,030	14.7
92,889	39.6	743,842	10.2	49,705	0.68	1,039,724	14.3
...	...	...	...	...	...	...	...
...	...	...	...	...	...	...	...
...	...	...	...	...	...	...	...
123,837	44.2	934,170	12.0	79,551	1.02	1,540,554	19.7
143,963	50.9	953,999	11.9	79,032	0.99	1,731,014	21.6
192,677	66.7	842,170	10.3	82,575	1.01	1,751,194	21.4
216,974	84.9	715,081	8.6	83,689	1.01	1,432,631	17.2
217,231	92.2	671,905	7.9	82,331	0.97	1,298,691	15.4
203,824	92.3	676,995	7.9	79,021	0.92	1,240,094	14.4
193,274	93.8	682,077	7.8	75,255	0.86	1,095,493	12.6
187,119	95.6	697,809	7.8	76,759	0.87	1,048,089	11.9
183,265	95.8	714,861	8.0	75,267	0.84	1,037,169	11.6
179,007	97.1	715,934	7.9	72,040	0.80	940,818	10.4
176,353	101.2	773,362	8.5	71,651	0.79	814,268	8.9
185,148	100.7	826,902	9.0	74,004	0.80	969,280	10.5
181,893	100.6	847,135	9.1	72,455	0.78	936,129	10.1
179,281	100.4	866,115	9.3	69,410	0.74	899,442	9.6
179,895	101.7	890,158	9.4	69,323	0.74	893,728	9.5
177,363	98.8	928,341	9.8	71,394	0.75	908,351	9.5
175,424	95.6	937,516	9.7	69,996	0.73	988,751	10.3
168,046	89.2	963,130	9.9	72,306	0.74	1,043,694	10.7
161,617	81.4	954,852	9.7	77,195	0.79	1,123,259	11.4
148,248	98.2	940,120	9.5	79,432	0.80	690,632	7.0
149,389	71.6	953,096	9.6	83,478	0.84	1,260,641	12.7
143,259	71.1	956,312	9.5	87,327	0.87	1,185,284	11.8
139,211	68.6	984,142	9.6	91,280	0.89	1,196,028	11.7
135,095	65.3	1,029,405	10.0	95,937	0.93	1,221,277	11.8
130,920	61.4	1,091,229	10.5	103,595	0.99	1,316,452	12.6
125,154	57.8	1,099,984	10.4	108,382	1.02	1,354,931	12.8
116,171	52.6	1,071,923	9.9	111,877	1.04	1,382,567	12.8
109,738	51.3	1,000,455	9.1	113,622	1.04	1,319,479	12.1
101,862	50.8	941,628	8.5	119,135	1.07	1,199,165	10.8

第2-2表 年次別

区 分	出 生		死 亡		乳児死亡	
	実 数	率 (人口千対)	実 数	率 (人口千対)	実 数	率 (出生千対)
昭和51年	1,832,617	16.3	703,270	6.3	17,105	9.3
52	1,755,100	15.5	690,074	6.1	15,666	8.9
53	1,708,643	14.9	695,821	6.1	14,327	8.4
54	1,642,580	14.2	689,664	6.0	12,923	7.9
55	1,576,889	13.6	722,801	6.2	11,841	7.5
56	1,529,455	13.0	720,262	6.1	10,891	7.1
57	1,515,392	12.8	711,883	6.0	9,969	6.6
58	1,508,687	12.7	740,038	6.2	9,406	6.2
59	1,489,780	12.5	740,247	6.2	8,920	6.0
60	1,431,577	11.9	752,283	6.3	7,899	5.5
61	1,382,946	11.4	750,620	6.2	7,251	5.2
62	1,346,658	11.1	751,172	6.2	6,711	5.0
63	1,314,006	10.8	793,014	6.5	6,265	4.8
平成元年	1,246,802	10.2	788,594	6.4	5,724	4.6
2	1,221,585	10.0	820,305	6.7	5,616	-
3	1,223,245	9.9	829,797	6.7	5,418	4.4
4	1,208,989	9.8	856,643	6.9	5,477	4.5
5	1,188,282	9.6	878,532	7.1	5,169	4.3
6	1,238,328	10.0	875,933	7.1	5,261	4.2
7	1,187,064	9.6	922,139	7.4	5,054	4.3
8	1,206,555	9.7	896,211	7.2	4,456	3.8
9	1,191,665	9.5	913,402	7.3	4,403	3.7
10	1,203,147	9.6	936,484	7.5	4,380	3.6
11	1,177,669	9.4	982,031	7.8	4,010	3.4
12	1,190,547	9.5	961,653	7.7	3,830	3.2
13	1,170,662	9.3	970,331	7.7	3,599	3.1
14	1,153,855	9.2	982,379	7.8	3,497	3.0
15	1,123,610	8.9	1,014,951	8.0	3,364	3.0
16	1,110,721	8.8	1,028,602	8.2	3,122	2.8
17	1,062,530	8.4	1,083,796	8.6	2,958	2.8
18	1,092,674	8.7	1,084,450	8.6	2,864	2.6
19	1,089,818	8.6	1,108,334	8.8	2,828	2.6
20	1,091,156	8.7	1,142,407	9.1	2,798	2.6
21	1,070,035	8.5	1,141,865	9.1	2,556	2.4
22	1,071,304	8.5	1,197,012	9.5	2,450	2.3
23	1,050,806	8.3	1,253,066	9.9	2,463	2.3

# 人口動態総覧（全国・その2）

全 国

死 産		婚 姻		離 婚		自然増加	
実 数	率 (出産千対)	実 数	率 (人口千対)	実 数	率 (人口千対)	実 数	率 (人口千対)
101,930	52.7	871,543	7.8	124,512	1.11	1,129,347	10.0
95,247	51.5	821,029	7.2	129,485	1.14	1,065,026	9.4
87,463	48.7	793,257	6.9	132,146	1.15	1,012,822	8.8
82,311	47.7	788,505	6.8	135,250	1.17	952,916	8.3
77,446	46.8	774,702	6.7	141,689	1.22	854,088	7.3
79,222	49.2	776,531	6.6	154,221	1.32	809,193	6.9
78,107	49.0	781,252	6.6	163,980	1.39	803,509	6.8
71,941	45.5	762,552	6.4	179,150	1.51	768,649	6.5
72,361	46.3	739,991	6.2	178,746	1.50	749,533	6.3
69,009	46.0	735,850	6.1	166,640	1.39	679,294	5.6
65,678	45.3	710,962	5.9	166,054	1.37	632,326	5.2
63,834	45.3	696,173	5.7	158,227	1.30	595,486	4.9
59,636	43.4	707,716	5.8	153,600	1.26	520,992	4.3
55,204	42.4	708,316	5.8	157,811	1.29	458,208	3.7
53,892	42.3	722,138	5.9	157,608	1.28	401,280	3.3
50,510	39.7	742,264	6.0	168,969	1.37	393,448	3.2
48,896	38.9	754,441	6.1	179,191	1.45	352,346	2.9
45,090	36.6	792,658	6.4	188,297	1.52	309,750	2.5
42,962	33.5	782,738	6.3	195,106	1.57	362,395	2.9
39,403	32.1	791,888	6.4	199,016	1.60	264,925	2.1
39,536	31.7	795,080	6.4	206,955	1.66	310,344	2.5
39,546	32.1	775,651	6.2	222,635	1.78	278,263	2.2
38,988	31.4	784,595	6.3	243,183	1.94	266,663	2.1
38,452	31.6	762,028	6.1	250,529	2.00	195,638	1.6
38,393	31.2	798,138	6.4	264,246	2.10	228,894	1.8
37,467	31.0	799,999	6.4	285,911	2.27	200,331	1.6
36,978	31.1	757,331	6.0	289,836	2.30	171,476	1.4
35,330	30.5	740,191	5.9	283,854	2.25	108,659	0.9
34,365	30.0	720,417	5.7	270,804	2.15	82,119	0.7
31,818	29.1	714,265	5.7	261,917	2.08	△21,266	△0.2
30,911	27.5	730,971	5.8	257,475	2.04	8,224	0.1
29,313	26.2	719,822	5.7	254,832	2.02	△18,516	△0.1
28,177	25.2	726,106	5.8	251,136	1.99	△51,251	△0.4
27,005	24.6	707,734	5.6	253,353	2.01	△71,830	△0.6
26,560	24.2	700,214	5.5	251,378	1.99	△125,708	△1.0
25,751	23.9	661,895	5.2	235,719	1.87	△202,260	△1.6

第3表 人口動態総覧，

区 分	出 生		死 亡		乳児死亡		新生児死亡		死 産	
	実 数	率 人口千対	実 数	率 人口千対	実 数	率 出生千対	実 数	率 出生千対	実 数	率 出産千対
総 数	8,311	8.4	11,316	11.4	23	2.8	12	1.4	160	18.9
市 計	7,146	8.6	9,245	11.1	20	2.8	11	1.5	146	20.0
町 計	1,165	7.4	2,071	13.2	3	2.6	1	0.9	14	11.9
高松市保健所	3,961	9.4	4,108	9.8	10	2.5	6	1.5	74	18.3
高 松 市	3,961	9.4	4,108	9.8	10	2.5	6	1.5	74	18.3
東 讃 保 健 所	705	6.0	1,507	12.9	2	2.8	-	-	15	20.8
さ ぬ き 市	316	6.0	662	12.7	2	6.3	-	-	9	27.7
東 か が わ 市	150	4.5	479	14.5	-	-	-	-	3	19.6
三 木 町	214	7.6	322	11.4	-	-	-	-	3	13.8
直 島 町	25	7.6	44	13.4	-	-	-	-	-	-
小 豆 保 健 所	178	5.8	479	15.6	1	5.6	-	-	3	16.6
土 庄 町	90	6.1	251	16.9	-	-	-	-	2	21.7
小 豆 島 町	88	5.5	228	14.3	1	11.4	-	-	1	11.2
中 讃 保 健 所	2,474	8.4	3,521	12.0	9	3.6	6	2.4	41	16.3
丸 亀 市	1,056	9.5	1,107	10.0	5	4.7	3	2.8	20	18.6
坂 出 市	396	7.2	773	14.0	2	5.1	2	5.1	7	17.4
善 通 寺 市	274	8.1	415	12.3	-	-	-	-	6	21.4
宇 多 津 町	231	12.5	144	7.8	-	-	-	-	1	4.3
綾 川 町	136	5.6	350	14.4	-	-	-	-	5	35.5
琴 平 町	59	6.0	152	15.5	-	-	-	-	-	-
多 度 津 町	178	7.6	273	11.7	-	-	-	-	2	11.1
ま ん の う 町	144	7.6	307	16.2	2	13.9	1	6.9	-	-
西 讃 保 健 所	993	7.6	1,701	13.1	1	1.0	-	-	27	26.5
観 音 寺 市	519	8.3	770	12.4	-	-	-	-	11	20.8
三 豊 市	474	7.0	931	13.7	1	2.1	-	-	16	32.7

※総数の率の算出は、平成23年10月1日現在の香川県総人口(県統計調査課調べ)を用いて算出しているため、本書の他の統計表数値と異なることがある。

## 保健所・市町別

自然死産		人工死産		周産期死亡		妊娠22週以後の死産		早期新生児死亡		婚 姻		離 婚	
実 数	率 出産千対	実 数	率 出産千対	実 数	率 出産千対	実 数	率 出産千対	実 数	率 出生千対	実 数	率 人口千対	実 数	率 人口千対
75	8.9	85	10.0	26	3.1	16	1.9	10	1.2	4,896	4.9	1,765	1.78
68	9.3	78	10.7	23	3.2	14	2.0	9	1.3	4,239	5.1	1,532	1.83
7	5.9	7	5.9	3	2.6	2	1.7	1	0.9	657	4.2	233	1.48
45	11.2	29	7.2	17	4.3	12	3.0	5	1.3	2,314	5.5	843	2.01
45	11.2	29	7.2	17	4.3	12	3.0	5	1.3	2,314	5.5	843	2.01
3	4.2	12	16.7	-	-	-	-	-	-	428	3.7	168	1.44
2	6.2	7	21.5	-	-	-	-	-	-	189	3.6	82	1.57
1	6.5	2	13.1	-	-	-	-	-	-	127	3.8	45	1.36
-	-	3	13.8	-	-	-	-	-	-	98	3.5	38	1.34
-	-	-	-	-	-	-	-	-	-	14	4.3	3	0.91
1	5.5	2	11.0	-	-	-	-	-	-	94	3.1	42	1.36
1	10.9	1	10.9	-	-	-	-	-	-	52	3.5	20	1.35
-	-	1	11.2	-	-	-	-	-	-	42	2.6	22	1.38
21	8.3	20	8.0	9	3.6	4	1.6	5	2.0	1,477	5.0	525	1.78
8	7.4	12	11.2	3	2.8	1	0.9	2	1.9	576	5.2	219	1.98
3	7.4	4	9.9	3	7.6	1	2.5	2	5.1	273	5.0	91	1.65
4	14.3	2	7.1	-	-	-	-	-	-	177	5.2	65	1.92
1	4.3	-	-	-	-	-	-	-	-	116	6.3	46	2.49
4	28.4	1	7.1	1	7.3	1	7.3	-	-	112	4.6	40	1.64
-	-	-	-	-	-	-	-	-	-	40	4.1	15	1.53
1	5.6	1	5.6	1	5.6	1	5.6	-	-	95	4.1	36	1.54
-	-	-	-	1	6.9	-	-	1	6.9	88	4.7	13	0.69
5	4.9	22	21.6	-	-	-	-	-	-	583	4.5	187	1.44
1	1.9	10	18.9	-	-	-	-	-	-	266	4.3	104	1.67
4	8.2	12	24.5	-	-	-	-	-	-	317	4.7	83	1.22

第4表 人口動態総覧

区 分	出 生		死 亡		乳児死亡		新生児死亡		死 産	
	実 数	人 口 千対率	実 数	人 口 千対率	実 数	出 生 千対率	実 数	出 生 千対率	実 数	出 産 千対率
全 国	1,050,806	8.3	1,253,066	9.9	2,463	2.3	1,147	1.1	25,751	23.9
北海道	39,292	7.2	56,970	10.4	84	2.1	41	1.0	1,309	32.2
青森	9,531	7.0	16,419	12.1	23	2.4	8	0.8	256	26.2
岩手	9,310	7.1	22,335	17.1	43	4.6	5	0.5	256	26.8
宮城	18,062	7.8	33,975	14.7	85	4.7	27	1.5	484	26.1
秋田	6,658	6.2	14,642	13.7	15	2.3	5	0.8	192	28.0
山形	8,555	7.4	14,880	12.9	28	3.3	17	2.0	218	24.8
福島	15,072	7.6	26,106	13.2	34	2.3	10	0.7	401	25.9
茨城	23,219	8.0	29,910	10.2	56	2.4	25	1.1	558	23.5
栃木	15,913	8.1	20,469	10.4	38	2.4	16	1.0	393	24.1
群馬	15,637	8.0	20,930	10.6	33	2.1	21	1.3	360	22.5
埼玉	58,059	8.2	57,670	8.1	109	1.9	48	0.8	1,393	23.4
千葉	50,379	8.2	51,689	8.4	117	2.3	59	1.2	1,135	22.0
東京都	106,027	8.2	105,723	8.2	216	2.0	98	0.9	2,484	22.9
神奈川県	76,000	8.5	70,946	7.9	209	2.8	111	1.5	1,706	22.0
新潟	17,667	7.5	27,319	11.6	32	1.8	19	1.1	432	23.9
富山	7,823	7.3	12,264	11.4	16	2.0	6	0.8	187	23.3
石川	9,555	8.3	11,962	10.3	14	1.5	10	1.0	221	22.6
福井	6,728	8.5	8,757	11.0	12	1.8	3	0.4	177	25.6
山梨	6,412	7.6	9,358	11.1	9	1.4	2	0.3	157	23.9
長野	16,917	8.0	23,887	11.3	32	1.9	19	1.1	370	21.4
岐阜	16,851	8.3	21,053	10.3	49	2.9	28	1.7	337	19.6
静岡県	31,172	8.4	37,303	10.1	70	2.2	30	1.0	719	22.5
愛知県	68,973	9.5	59,720	8.2	176	2.6	75	1.1	1,373	19.5
三重	15,080	8.3	19,271	10.6	37	2.5	16	1.1	333	21.6
滋賀	13,338	9.6	11,884	8.5	28	2.1	16	1.2	272	20.0
京都	20,707	8.0	24,733	9.5	40	1.9	16	0.8	476	22.5
大阪	73,919	8.5	78,952	9.1	170	2.3	85	1.1	1,784	23.6
兵庫県	47,351	8.6	52,259	9.5	96	2.0	41	0.9	1,028	21.2
奈良	10,400	7.5	13,267	9.6	14	1.3	9	0.9	293	27.4
和歌山	7,460	7.5	12,310	12.4	23	3.1	15	2.0	162	21.3
鳥取	4,931	8.5	6,958	12.0	10	2.0	5	1.0	116	23.0
島根	5,582	7.9	9,412	13.3	11	2.0	5	0.9	136	23.8
岡山	16,635	8.7	20,407	10.6	39	2.3	17	1.0	404	23.7
広島	25,469	9.0	28,608	10.1	53	2.1	20	0.8	605	23.2
山口	11,222	7.8	17,884	12.5	24	2.1	13	1.2	263	22.9
徳島	5,914	7.6	9,435	12.2	30	5.1	15	2.5	128	21.2
香川	<b>8,311</b>	<b>8.4</b>	<b>11,316</b>	<b>11.5</b>	<b>23</b>	<b>2.8</b>	<b>12</b>	<b>1.4</b>	<b>160</b>	<b>18.9</b>
愛媛	11,329	8.0	16,950	12.0	13	1.1	4	0.4	340	29.1
高知	5,244	6.9	9,884	13.1	18	3.4	9	1.7	175	32.3
福岡	46,220	9.2	48,112	9.5	116	2.5	56	1.2	1,314	27.6
佐賀	7,613	9.0	9,472	11.2	12	1.6	5	0.7	189	24.2
長崎	11,727	8.3	16,645	11.8	32	2.7	21	1.8	332	27.5
熊本	16,118	8.9	20,008	11.1	31	1.9	13	0.8	471	28.4
大分	9,988	8.4	13,806	11.7	32	3.2	16	1.6	301	29.3
宮崎	10,152	9.0	12,980	11.5	30	3.0	16	1.6	335	31.9
鹿児島	15,244	9.0	21,047	12.4	36	2.4	15	1.0	449	28.6
沖縄	16,918	12.1	10,686	7.7	40	2.4	21	1.2	556	31.8
外国	122	・	195	・	2	・	1	・	10	・
不詳	・	・	2,298	・	3	・	2	・	1	・

注：1) 全国には住所が外国・不詳を含む。

2) 都道府県別の表章は、出生は子の住所、死亡は死亡者の住所、死産は母の住所、婚姻は夫の住所、離婚は別居する前の住所による。

# 都道府県別

自然死産		人工死産		周産期死亡		妊娠満22週以後の死産		早期新生児死亡		婚姻		離婚	
実数	出産千対率	実数	出産千対率	実数	出産千対率	実数	出産千対率	実数	出生千対率	実数	人口千対率	実数	人口千対率
11,940	11.1	13,811	12.8	4,315	4.1	3,491	3.3	824	0.8	661,895	5.2	235,719	1.87
513	12.6	796	19.6	168	4.3	138	3.5	30	0.8	26,518	4.9	11,847	2.17
120	12.3	136	13.9	40	4.2	33	3.5	7	0.7	5,583	4.1	2,377	1.75
114	11.9	142	14.8	46	4.9	45	4.8	1	0.1	5,344	4.1	2,038	1.56
224	12.1	260	14.0	67	3.7	50	2.8	17	0.9	11,409	4.9	3,826	1.65
101	14.7	91	13.3	27	4.0	23	3.4	4	0.6	4,058	3.8	1,555	1.45
121	13.8	97	11.1	38	4.4	24	2.8	14	1.6	4,739	4.1	1,703	1.47
186	12.0	215	13.9	54	3.6	49	3.2	5	0.3	8,796	4.4	3,341	1.69
253	10.6	305	12.8	94	4.0	76	3.3	18	0.8	14,381	4.9	5,079	1.74
187	11.5	206	12.6	70	4.4	59	3.7	11	0.7	10,069	5.1	3,654	1.85
166	10.4	194	12.1	67	4.3	54	3.4	13	0.8	9,147	4.7	3,530	1.80
704	11.8	689	11.6	255	4.4	224	3.8	31	0.5	36,227	5.1	13,547	1.90
628	12.2	507	9.8	220	4.4	180	3.6	40	0.8	32,186	5.2	11,591	1.89
1,140	10.5	1,344	12.4	396	3.7	330	3.1	66	0.6	86,888	6.8	24,927	1.94
820	10.6	886	11.4	325	4.3	243	3.2	82	1.1	50,806	5.7	16,792	1.88
205	11.3	227	12.5	76	4.3	61	3.4	15	0.8	10,278	4.4	3,253	1.38
95	11.9	92	11.5	37	4.7	33	4.2	4	0.5	4,628	4.3	1,432	1.33
136	13.9	85	8.7	49	5.1	44	4.6	-	0.5	5,467	4.7	1,711	1.48
96	13.9	81	11.7	38	5.6	35	5.2	3	0.4	3,727	4.7	1,171	1.48
76	11.6	81	12.3	29	4.5	27	4.2	2	0.3	3,922	4.6	1,511	1.79
172	9.9	198	11.5	49	2.9	38	2.2	11	0.7	9,985	4.7	3,443	1.63
149	8.7	188	10.9	73	4.3	50	3.0	23	1.4	9,647	4.7	3,385	1.66
373	11.7	346	10.8	132	4.2	109	3.5	23	0.7	19,093	5.2	6,804	1.84
681	9.7	692	9.8	262	3.8	209	3.0	53	0.8	42,425	5.8	13,451	1.85
167	10.8	166	10.8	67	4.4	57	3.8	10	0.7	8,947	4.9	3,264	1.80
142	10.4	130	9.6	58	4.3	44	3.3	14	1.0	7,567	5.4	2,341	1.68
227	10.7	249	11.8	83	4.0	71	3.4	12	0.6	12,900	5.0	4,713	1.82
775	10.2	1,009	13.3	305	4.1	243	3.3	62	0.8	48,581	5.6	19,407	2.23
525	10.9	503	10.4	169	3.6	139	2.9	30	0.6	28,283	5.1	10,308	1.87
152	14.2	141	13.2	53	5.1	47	4.5	6	0.6	6,260	4.5	2,423	1.75
71	9.3	91	11.9	26	3.5	17	2.3	9	1.2	4,601	4.6	1,890	1.91
51	10.1	65	12.9	14	2.8	11	2.2	3	0.6	2,697	4.6	1,041	1.79
51	8.9	85	14.9	13	2.3	9	1.6	4	0.7	3,058	4.3	1,043	1.47
176	10.3	228	13.4	58	3.5	46	2.8	12	0.7	9,665	5.0	3,493	1.82
277	10.6	328	12.6	95	3.7	80	3.1	15	0.6	14,849	5.3	5,133	1.82
125	10.9	138	12.0	49	4.4	37	3.3	12	1.1	6,549	4.6	2,414	1.69
56	9.3	72	11.9	27	4.6	15	2.5	12	2.0	3,380	4.4	1,367	1.76
<b>75</b>	<b>8.9</b>	<b>85</b>	<b>10.0</b>	<b>26</b>	<b>3.1</b>	<b>16</b>	<b>1.9</b>	<b>10</b>	<b>1.2</b>	<b>4,896</b>	<b>5.0</b>	<b>1,765</b>	<b>1.79</b>
154	13.2	186	15.9	54	4.7	50	4.4	4	0.4	6,445	4.6	2,666	1.88
78	14.4	97	17.9	30	5.7	23	4.4	7	1.3	3,099	4.1	1,406	1.86
499	10.5	815	17.1	202	4.4	157	3.4	45	1.0	28,008	5.6	10,653	2.11
83	10.6	106	13.6	34	4.4	29	3.8	5	0.7	4,015	4.8	1,516	1.80
133	11.0	199	16.5	56	4.8	40	3.4	16	1.4	6,337	4.5	2,435	1.73
179	10.8	292	17.6	50	3.1	42	2.6	8	0.5	8,730	4.8	3,291	1.82
111	10.8	190	18.5	43	4.3	32	3.2	11	1.1	5,667	4.8	2,110	1.78
123	11.7	212	20.2	44	4.3	35	3.4	9	0.9	5,512	4.9	2,354	2.09
173	11.0	276	17.6	69	4.5	56	3.7	13	0.9	8,125	4.8	3,148	1.86
271	15.5	285	16.3	73	4.3	59	3.5	14	0.8	8,401	6.0	3,570	2.56
5	・	5	・	3	・	2	・	1	・	・	・	・	・
1	・	-	・	2	・	-	・	2	・	・	・	・	・

第5表 出生数割合，年次・出生の場所別

年次	総数	施設内				施設外		
		計	病院	診療所	助産所	計	自宅	その他
昭和45年	100.0	97.7	43.0	46.6	8.0	2.3	2.1	0.2
46	100.0	98.4	47.2	44.5	6.7	1.6	1.3	0.2
47	100.0	98.8	48.1	43.8	6.9	1.2	1.1	0.1
48	100.0	99.0	47.4	45.9	5.8	1.0	0.8	0.2
49	100.0	99.3	49.3	44.7	5.3	0.7	0.6	0.1
50	100.0	99.4	50.6	44.1	4.7	0.6	0.5	0.1
51	100.0	99.6	51.6	44.0	4.0	0.4	0.3	0.1
52	100.0	99.7	52.8	43.5	3.4	0.3	0.3	0.0
53	100.0	99.6	53.4	43.3	2.9	0.4	0.3	0.1
54	100.0	99.8	54.6	42.8	2.3	0.2	0.2	0.0
55	100.0	99.8	56.2	41.9	1.7	0.2	0.1	0.0
56	100.0	99.9	57.1	41.4	1.3	0.1	0.1	0.0
57	100.0	99.8	57.7	41.3	0.8	0.2	0.2	0.1
58	100.0	99.8	60.5	48.8	0.6	0.2	0.1	0.1
59	100.0	99.8	64.9	34.4	0.5	0.2	0.1	0.0
60	100.0	99.9	66.6	33.0	0.4	0.1	0.0	0.0
61	100.0	99.8	68.3	31.2	0.3	0.2	0.1	0.0
62	100.0	99.9	70.3	29.4	0.2	0.1	0.0	0.0
63	100.0	99.9	65.8	33.9	0.2	0.1	0.0	0.0
平成元	100.0	99.9	66.2	33.4	0.3	0.1	0.1	-
2	100.0	99.9	61.6	38.0	0.3	0.1	0.1	0.0
3	100.0	100.0	60.3	39.4	0.3	0.0	0.0	0.0
4	100.0	99.9	60.7	38.8	0.4	0.1	0.1	-
5	100.0	99.9	60.6	39.0	0.3	0.1	0.0	-
6	100.0	99.9	60.2	39.4	0.3	0.1	0.0	0.0
7	100.0	99.9	59.7	39.8	0.4	0.1	0.1	0.0
8	100.0	99.9	59.1	40.4	0.4	0.1	0.1	0.0
9	100.0	99.9	61.2	38.1	0.6	0.1	0.1	0.0
10	100.0	99.9	63.6	35.8	0.5	0.1	0.1	0.0
11	100.0	99.8	65.6	33.8	0.4	0.2	0.2	0.0
12	100.0	99.8	67.4	31.9	0.5	0.2	0.2	0.0
13	100.0	99.9	69.1	30.1	0.8	0.1	0.1	0.0
14	100.0	99.8	68.9	30.2	0.7	0.2	0.2	0.0
15	100.0	99.9	73.2	26.0	0.7	0.2	0.2	0.0
16	100.0	99.8	72.5	26.4	0.9	0.2	0.1	0.0
17	100.0	99.7	72.5	26.4	0.8	0.3	0.3	-
18	100.0	99.8	71.8	26.7	1.4	0.2	0.1	0.0
19	100.0	99.8	72.2	26.0	1.7	0.2	0.2	-
20	100.0	99.7	70.1	28.0	1.6	0.3	0.3	-
21	100.0	99.8	67.9	30.6	1.4	0.2	0.2	0.0
22	100.0	99.8	65.2	33.1	1.5	0.2	0.2	0.0
23	100.0	99.8	66.1	32.4	1.3	0.2	0.2	-



第6表 出生数及び割合，年次・母の年齢階級別（1/2）

区分	出生数（人）									
	総数	～14歳	15～19	20～24	25～29	30～34	35～39	40～44	45歳～	不詳
昭和45年	14,522	－	165	4,946	6,798	2,094	457	59	3	－
46	14,986	－	135	5,765	6,488	2,108	411	74	4	1
47	15,767	－	134	5,927	6,945	2,228	472	61	－	－
48	16,399	－	115	5,760	7,747	2,263	450	59	5	－
49	16,214	－	116	5,153	8,354	2,189	342	56	4	－
50	15,539	－	116	4,630	8,553	1,892	302	45	－	1
51	15,218	－	114	4,141	8,916	1,709	300	38	－	－
52	14,386	－	103	3,628	8,315	1,949	337	51	3	－
53	13,655	－	124	3,257	7,682	2,233	309	47	3	－
54	13,477	－	125	3,148	7,253	2,551	356	41	3	－
55	12,993	1	97	2,968	6,879	2,671	346	30	1	－
56	12,261	－	132	2,754	6,279	2,719	336	40	1	－
57	12,270	－	141	2,711	6,324	2,656	400	34	4	－
58	12,176	－	156	2,701	6,116	2,676	486	40	1	－
59	12,068	－	161	2,436	6,254	2,570	589	56	2	－
60	11,529	1	143	2,217	6,082	2,450	588	45	3	－
61	11,242	－	151	2,215	5,771	2,470	588	46	－	1
62	10,786	－	135	2,060	5,542	2,406	586	56	1	－
63	10,482	－	139	1,988	5,288	2,418	573	76	－	－
平成元	9,827	－	161	1,886	4,674	2,524	508	73	1	－
2	9,555	－	147	1,802	4,593	2,410	529	73	1	－
3	9,384	－	146	1,830	4,343	2,412	573	79	1	－
4	9,406	－	191	1,848	4,319	2,448	511	86	3	－
5	9,048	－	148	1,783	3,990	2,482	566	77	2	－
6	9,555	1	169	1,895	4,316	2,492	595	84	2	1
7	9,301	1	176	1,845	4,022	2,530	635	88	4	－
8	9,311	－	172	1,790	4,074	2,547	646	80	2	－
9	9,511	1	172	1,802	4,210	2,527	712	83	3	1
10	9,664	－	194	1,776	4,227	2,650	726	90	－	1
11	9,651	－	198	1,702	4,211	2,707	747	83	3	－
12	9,808	－	201	1,561	4,242	2,918	795	89	2	－
13	9,472	1	198	1,517	3,958	2,902	807	87	2	－
14	9,438	2	220	1,403	3,888	3,006	818	98	3	－
15	9,123	－	178	1,355	3,543	3,054	882	107	4	－
16	9,068	－	175	1,260	3,394	3,211	915	111	2	－
17	8,686	－	153	1,127	2,983	3,297	999	123	4	－
18	8,664	－	156	1,120	2,890	3,299	1,077	120	2	－
19	8,701	1	148	1,160	2,803	3,262	1,185	138	4	－
20	8,600	－	148	1,171	2,574	3,205	1,343	158	1	－
21	8,366	－	148	1,050	2,637	2,977	1,377	172	5	－
22	8,397	－	147	998	2,606	2,912	1,538	195	1	－
23	8,311	－	130	1,000	2,458	2,939	1,555	225	4	－

## 第6表つき (2/2)

区分	百 分 率 (%)									
	総数	～14歳	15～19	20～24	25～29	30～34	35～39	40～44	45歳～	不詳
昭和45年	100.0	－	1.1	34.1	46.8	14.4	3.1	0.4	0.0	－
46	100.0	－	0.9	38.5	43.3	14.1	2.7	0.5	0.0	0.0
47	100.0	－	0.8	37.6	44.0	14.1	3.0	0.4	－	－
48	100.0	－	0.7	35.1	47.2	13.8	2.7	0.4	0.0	－
49	100.0	－	0.7	31.8	51.5	13.5	2.1	0.3	0.0	－
50	100.0	－	0.7	29.8	55.0	12.2	1.9	0.3	－	0.0
51	100.0	－	0.7	27.2	58.6	11.2	2.0	0.2	－	－
52	100.0	－	0.7	25.2	57.8	13.5	2.3	0.4	0.0	－
53	100.0	－	0.9	23.9	56.3	16.4	2.3	0.3	0.0	－
54	100.0	－	0.9	23.4	53.8	18.9	2.6	0.3	0.0	－
55	100.0	0.0	0.7	22.8	52.9	20.6	2.7	0.2	0.0	－
56	100.0	－	1.1	22.5	51.2	22.2	2.7	0.3	0.0	－
57	100.0	－	1.1	22.1	51.5	21.6	3.3	0.3	0.0	－
58	100.0	－	1.3	22.2	50.2	22.0	4.0	0.3	0.0	－
59	100.0	－	1.3	20.2	51.8	21.3	4.9	0.5	0.0	－
60	100.0	0.0	1.2	19.2	52.8	21.3	5.1	0.4	0.0	－
61	100.0	－	1.3	19.7	51.3	22.0	5.2	0.4	－	0.0
62	100.0	－	1.3	19.1	51.4	22.3	5.4	0.5	0.0	－
63	100.0	－	1.3	19.0	50.4	23.1	5.5	0.7	－	－
平成元	100.0	－	1.6	19.2	47.6	25.7	5.2	0.7	0.0	－
2	100.0	－	1.5	18.9	48.1	25.2	5.5	0.8	0.0	－
3	100.0	－	1.6	19.5	46.3	25.7	6.1	0.8	0.0	－
4	100.0	－	2.0	19.6	45.9	26.0	5.4	0.9	0.0	－
5	100.0	－	1.6	19.7	44.1	27.4	6.3	0.9	0.0	－
6	100.0	0.0	1.8	19.8	45.2	26.1	6.2	0.9	0.0	0.0
7	100.0	0.0	1.9	19.8	43.2	27.2	6.8	0.9	0.0	－
8	100.0	－	1.8	19.2	43.8	27.4	6.9	0.9	0.0	－
9	100.0	0.0	1.8	18.9	44.3	26.6	7.5	0.9	0.0	0.0
10	100.0	－	2.0	18.4	43.7	27.4	7.5	0.9	－	0.0
11	100.0	－	2.1	17.6	43.6	28.0	7.7	0.9	0.0	－
12	100.0	－	2.0	15.9	43.3	29.8	8.1	0.9	0.0	－
13	100.0	0.0	2.1	16.0	41.8	30.6	8.5	0.9	0.0	－
14	100.0	0.0	2.3	14.9	41.2	31.8	8.7	1.0	0.0	－
15	100.0	－	2.0	14.9	38.8	33.5	9.7	1.2	0.0	－
16	100.0	－	1.9	13.9	37.4	35.4	10.1	1.2	0.0	－
17	100.0	－	1.8	13.0	34.3	38.0	11.5	1.4	0.0	－
18	100.0	－	1.8	12.9	33.4	38.1	12.4	1.4	0.0	－
19	100.0	0.0	1.7	13.3	32.2	37.5	13.6	1.6	0.0	－
20	100.0	－	1.7	13.6	29.9	37.3	15.6	1.8	0.0	－
21	100.0	－	1.8	12.6	31.5	35.6	16.5	2.1	0.1	－
22	100.0	－	1.8	11.9	31.0	34.7	18.3	2.3	0.0	－
23	100.0	－	1.6	12.0	29.6	35.4	18.7	2.7	0.0	－

第7表 出生数及び割合，年次・出産順位別（1/2）

区分	出生数（人）											
	総数	第1児	第2児	第3児	第4児	第5児	第6児	第7児	第8児	第9児	第10児	不詳
昭和45年	14,522	6,825	5,577	1,728	284	71	19	12	3	3	-	-
46	14,986	6,878	6,036	1,690	286	63	16	10	4	3	-	-
47	15,767	7,293	6,083	1,963	319	70	20	8	4	7	-	-
48	16,399	7,530	6,402	2,049	309	68	25	9	4	3	-	-
49	16,214	7,486	6,304	2,049	283	58	19	4	4	7	-	-
50	15,539	6,965	6,530	1,736	231	51	13	7	3	3	-	-
51	15,218	6,496	6,648	1,763	243	40	16	7	1	4	-	-
52	14,386	5,989	6,240	1,842	241	46	14	10	1	3	-	-
53	13,655	5,642	5,867	1,841	230	49	15	3	5	3	-	-
54	13,477	5,502	5,761	1,924	221	46	13	5	3	2	-	-
55	12,993	5,357	5,417	1,919	233	49	8	3	3	4	-	-
56	12,261	5,187	5,016	1,749	245	42	15	3	3	1	-	-
57	12,270	5,227	4,943	1,778	254	42	16	6	2	2	-	-
58	12,176	5,216	4,824	1,804	267	45	13	4	1	1	-	1
59	12,068	5,092	4,779	1,875	261	39	12	6	1	3	-	-
60	11,529	4,894	4,664	1,716	206	49	-	-	-	-	-	-
61	11,242	4,687	4,514	1,752	214	51	16	6	1	1	-	-
62	10,786	4,502	4,341	1,677	213	31	19	1	2	-	-	-
63	10,482	4,348	4,181	1,677	231	27	12	2	3	1	-	-
平成元	9,827	4,137	3,880	1,558	201	36	9	2	2	2	-	-
2	9,555	3,988	3,776	1,508	230	36	12	3	1	1	-	-
3	9,384	4,186	3,495	1,418	226	41	16	1	-	-	-	1
4	9,406	4,231	3,585	1,308	231	33	8	8	2	-	-	-
5	9,048	4,189	3,268	1,333	201	41	12	4	-	-	-	-
6	9,555	4,500	3,530	1,280	197	41	5	-	1	1	-	-
7	9,301	4,437	3,339	1,264	208	37	9	4	2	1	-	-
8	9,311	4,316	3,562	1,196	187	38	7	3	-	2	-	-
9	9,511	4,552	3,499	1,211	194	40	12	1	1	1	-	-
10	9,664	4,621	3,567	1,215	207	40	11	2	-	1	-	-
11	9,651	4,696	3,540	1,166	198	30	13	4	3	1	-	-
12	9,808	4,701	3,634	1,205	223	28	12	3	1	1	-	-
13	9,472	4,526	3,497	1,214	172	43	12	8	-	-	-	-
14	9,438	4,565	3,501	1,156	168	39	3	2	3	-	1	-
15	9,123	4,317	3,450	1,096	216	30	9	3	2	-	-	-
16	9,068	4,141	3,574	1,124	189	26	12	1	1	-	-	-
17	8,686	3,940	3,414	1,078	199	42	7	4	-	2	-	-
18	8,664	3,979	3,298	1,145	189	41	8	-	3	1	-	-
19	8,701	4,053	3,216	1,190	188	41	7	4	-	1	1	-
20	8,600	3,896	3,187	1,231	225	46	11	2	1	1	-	-
21	8,366	3,828	3,150	1,125	207	44	6	4	2	-	-	-
22	8,397	3,918	3,003	1,190	219	51	13	1	1	1	-	-
23	8,311	3,662	3,214	1,124	239	48	18	3	2	1	-	-

第7表つづき (2/2)

区分	百 分 率 (%)											
	総数	第1児	第2児	第3児	第4児	第5児	第6児	第7児	第8児	第9児	第10児	不詳
昭和45年	100.0	47.0	38.4	11.9	2.0	0.5	0.1	0.1	0.0	0.0	-	-
46	100.0	45.9	40.3	11.3	1.9	0.4	0.1	0.1	0.0	0.0	-	-
47	100.0	46.3	38.6	12.5	2.0	0.4	0.1	0.1	0.0	0.0	-	-
48	100.0	45.9	39.0	12.5	1.9	0.4	0.2	0.1	0.0	0.0	-	-
49	100.0	46.2	38.9	12.6	1.7	0.4	0.1	0.0	0.0	0.0	-	-
50	100.0	44.8	42.0	11.2	1.5	0.3	0.1	0.0	0.0	0.0	-	-
51	100.0	42.7	43.7	11.6	1.6	0.3	0.1	0.0	0.0	0.0	-	-
52	100.0	41.6	43.4	12.8	1.7	0.3	0.1	0.1	0.0	0.0	-	-
53	100.0	41.3	43.0	13.5	1.7	0.4	0.1	0.0	0.0	0.0	-	-
54	100.0	40.8	42.7	14.3	1.6	0.3	0.1	0.0	0.0	0.0	-	-
55	100.0	41.2	41.7	14.8	1.8	0.4	0.1	0.0	0.0	0.0	-	-
56	100.0	42.3	40.9	14.3	2.0	0.3	0.1	0.0	0.0	0.0	-	-
57	100.0	42.6	40.3	14.5	2.1	0.3	0.1	0.0	0.0	0.0	-	-
58	100.0	42.8	39.6	14.8	2.2	0.4	0.1	0.0	0.0	0.0	-	0.0
59	100.0	42.2	39.6	15.5	2.2	0.3	0.1	-	0.0	0.0	-	-
60	100.0	42.4	40.5	14.9	1.8	0.4	-	-	-	-	-	-
61	100.0	41.7	40.2	15.6	1.9	0.5	0.1	0.1	0.0	0.0	-	-
62	100.0	41.7	40.2	15.5	2.0	0.3	0.2	0.0	0.0	-	-	-
63	100.0	41.5	39.9	16.0	2.2	0.3	0.1	0.0	0.0	0.0	-	-
平成元	100.0	42.1	39.5	15.9	2.0	0.4	0.1	0.0	0.0	0.0	-	-
2	100.0	41.7	39.5	15.8	2.4	0.4	0.1	0.0	0.0	0.0	-	-
3	100.0	44.6	37.2	15.1	2.4	0.4	0.2	0.0	-	-	-	0.0
4	100.0	45.0	38.1	13.9	2.5	0.4	0.1	0.1	0.0	-	-	-
5	100.0	46.3	36.1	14.7	2.2	0.5	0.1	0.0	-	-	-	-
6	100.0	47.1	36.9	13.4	2.1	0.4	0.1	-	0.0	0.0	-	-
7	100.0	47.7	35.9	13.6	2.2	0.4	0.1	0.0	0.0	0.0	-	-
8	100.0	46.4	38.3	12.8	2.0	0.4	0.1	0.0	-	0.0	-	-
9	100.0	47.9	36.8	12.7	2.0	0.4	0.1	0.0	0.0	0.0	-	-
10	100.0	47.8	36.9	12.6	2.1	0.4	0.1	0.0	-	0.0	-	-
11	100.0	48.7	36.7	12.1	2.1	0.3	0.1	0.0	0.0	0.0	-	-
12	100.0	47.9	37.1	12.3	2.3	0.3	0.1	0.0	0.0	0.0	-	-
13	100.0	47.8	36.9	12.8	1.8	0.5	0.1	0.1	-	-	-	-
14	100.0	48.4	37.1	12.2	1.8	0.4	0.0	0.0	0.0	-	0.0	-
15	100.0	47.3	37.8	12.0	2.4	0.3	0.1	0.0	0.0	-	-	-
16	100.0	45.7	39.4	12.4	2.1	0.3	0.1	0.0	0.0	-	-	-
17	100.0	45.4	39.3	12.4	2.3	0.5	0.1	0.0	-	0.0	-	-
18	100.0	45.9	38.1	13.2	2.2	0.5	0.1	-	0.0	0.0	-	-
19	100.0	46.6	37.0	13.7	2.2	0.5	0.1	0.0	-	0.0	0.0	-
20	100.0	45.3	37.1	14.3	2.6	0.5	0.1	0.0	0.0	0.0	-	-
21	100.0	45.8	37.7	13.4	2.5	0.5	0.1	0.0	0.0	-	-	-
22	100.0	46.7	35.8	14.2	2.6	0.6	0.2	0.0	0.0	0.0	-	-
23	100.0	44.1	38.7	13.5	2.9	0.6	0.2	0.0	0.0	0.0	-	-

第8表 出生数，出生の場所・立会者・保健所・市町別

(単位:人)

区 分	総数	病 院			診 療 所			助産所			自 宅			そ の 他				
		計	医 師	助 産 師	計	医 師	助 産 師	計	医 師	助 産 師	計	医 師	助 産 師	そ の 他	計	医 師	助 産 師	そ の 他
総 数	8,311	5,494	5,481	13	2,693	2,691	2	111	1	110	13	1	12	-	-	-	-	-
市 計	7,146	4,624	4,613	11	2,412	2,411	1	100	-	100	10	-	10	-	-	-	-	-
町 計	1,165	870	868	2	281	280	1	11	1	10	3	1	2	-	-	-	-	-
高松市保健所	3,961	2,128	2,124	4	1,735	1,735	-	93	-	93	5	-	5	-	-	-	-	-
高 松 市	3,961	2,128	2,124	4	1,735	1,735	-	93	-	93	5	-	5	-	-	-	-	-
東 讃 保 健 所	705	510	510	-	183	182	1	11	-	11	1	-	1	-	-	-	-	-
さぬき市	316	246	246	-	66	66	-	4	-	4	-	-	-	-	-	-	-	-
東かがわ市	150	122	122	-	27	27	-	1	-	1	-	-	-	-	-	-	-	-
三 木 町	214	130	130	-	77	77	-	6	-	6	1	-	1	-	-	-	-	-
直 島 町	25	12	12	-	13	12	1	-	-	-	-	-	-	-	-	-	-	-
小豆保健所	178	165	164	1	12	12	-	1	-	1	-	-	-	-	-	-	-	-
土 庄 町	90	82	82	-	8	8	-	-	-	-	-	-	-	-	-	-	-	-
小豆島町	88	83	82	1	4	4	-	1	-	1	-	-	-	-	-	-	-	-
中 讃 保 健 所	2,474	1,902	1,895	7	562	561	1	5	1	4	5	1	4	-	-	-	-	-
丸 亀 市	1,056	793	790	3	261	261	-	-	-	-	2	-	2	-	-	-	-	-
坂 出 市	396	324	321	3	71	70	1	1	-	1	-	-	-	-	-	-	-	-
善 通 寺 市	274	222	222	-	51	51	-	-	-	-	1	-	1	-	-	-	-	-
宇 多 津 町	231	167	166	1	64	64	-	-	-	-	-	-	-	-	-	-	-	-
綾 川 町	136	84	84	-	49	49	-	2	-	2	1	1	-	-	-	-	-	-
琴 平 町	59	54	54	-	5	5	-	-	-	-	-	-	-	-	-	-	-	-
多 度 津 町	178	145	145	-	32	32	-	1	1	-	-	-	-	-	-	-	-	-
まんのう町	144	113	113	-	29	29	-	1	-	1	1	-	1	-	-	-	-	-
西 讃 保 健 所	993	789	788	1	201	201	-	1	-	1	2	-	2	-	-	-	-	-
観 音 寺 市	519	448	447	1	69	69	-	-	-	-	2	-	2	-	-	-	-	-
三 豊 市	474	341	341	-	132	132	-	1	-	1	-	-	-	-	-	-	-	-

第9表 出生数，性・

区 分	総 数			1月			2月			3月			4月			5月		
	計	男	女	計	男	女	計	男	女	計	男	女	計	男	女	計	男	女
総 数	8,311	4,342	3,969	672	350	322	666	360	306	696	358	338	632	352	280	675	358	317
市 計	7,146	3,737	3,409	580	312	268	558	302	256	597	315	282	534	300	234	603	314	289
町 計	1,165	605	560	92	38	54	108	58	50	99	43	56	98	52	46	72	44	28
高松市保健所	3,961	2,048	1,913	332	180	152	295	164	131	329	179	150	308	168	140	359	185	174
高 松 市	3,961	2,048	1,913	332	180	152	295	164	131	329	179	150	308	168	140	359	185	174
東讃保健所	705	392	313	56	23	33	64	36	28	62	26	36	58	37	21	56	34	22
さぬき市	316	180	136	30	14	16	24	13	11	27	15	12	25	17	8	25	14	11
東かがわ市	150	81	69	11	5	6	12	8	4	16	4	12	11	6	5	18	9	9
三 木 町	214	121	93	13	4	9	26	14	12	18	7	11	19	14	5	11	9	2
直 島 町	25	10	15	2	-	2	2	1	1	1	-	1	3	-	3	2	2	-
小豆保健所	178	93	85	16	6	10	19	11	8	11	5	6	16	11	5	13	6	7
土 庄 町	90	45	45	9	4	5	9	5	4	4	1	3	5	2	3	8	4	4
小豆島町	88	48	40	7	2	5	10	6	4	7	4	3	11	9	2	5	2	3
中讃保健所	2,474	1,277	1,197	188	96	92	210	107	103	217	108	109	184	95	89	173	98	75
丸 亀 市	1,056	562	494	76	44	32	98	53	45	87	46	41	75	44	31	81	44	37
坂 出 市	396	196	200	36	15	21	33	15	18	33	17	16	33	15	18	27	16	11
善 通 寺 市	274	138	136	15	9	6	18	7	11	28	14	14	16	9	7	19	11	8
宇 多 津 町	231	101	130	14	7	7	23	13	10	19	5	14	16	6	10	12	9	-
綾 川 町	136	69	67	16	7	9	7	2	5	13	9	4	18	8	10	3	2	1
琴 平 町	59	39	20	8	6	2	4	2	2	6	5	1	7	3	4	3	2	1
多 度 津 町	178	97	81	14	7	7	9	3	6	17	7	10	9	6	3	17	7	10
まんのう町	144	75	69	9	1	8	18	12	6	14	5	9	10	4	6	11	7	4
西讃保健所	993	532	461	80	45	35	78	42	36	77	40	37	66	41	25	74	35	39
観 音 寺 市	519	269	250	38	21	17	41	20	21	37	17	20	39	23	16	34	15	19
三 豊 市	474	263	211	42	24	18	37	22	15	40	23	17	27	18	9	40	20	20

月・保健所・市町別

(単位:人)

6月			7月			8月			9月			10月			11月			12月		
計	男	女	計	男	女	計	男	女	計	男	女	計	男	女	計	男	女	計	男	女
<b>674</b>	<b>331</b>	<b>343</b>	<b>696</b>	<b>362</b>	<b>334</b>	<b>746</b>	<b>375</b>	<b>371</b>	<b>713</b>	<b>378</b>	<b>335</b>	<b>730</b>	<b>378</b>	<b>352</b>	<b>691</b>	<b>376</b>	<b>315</b>	<b>720</b>	<b>364</b>	<b>356</b>
579	280	299	595	316	279	642	320	322	614	324	290	635	331	304	588	311	277	621	312	309
95	51	44	101	46	55	104	55	49	99	54	45	95	47	48	103	65	38	99	52	47
<b>315</b>	<b>151</b>	<b>164</b>	<b>342</b>	<b>174</b>	<b>168</b>	<b>329</b>	<b>158</b>	<b>171</b>	<b>345</b>	<b>184</b>	<b>161</b>	<b>333</b>	<b>163</b>	<b>170</b>	<b>313</b>	<b>157</b>	<b>156</b>	<b>361</b>	<b>185</b>	<b>176</b>
315	151	164	342	174	168	329	158	171	345	184	161	333	163	170	313	157	156	361	185	176
<b>49</b>	<b>27</b>	<b>22</b>	<b>64</b>	<b>40</b>	<b>24</b>	<b>71</b>	<b>38</b>	<b>33</b>	<b>67</b>	<b>37</b>	<b>30</b>	<b>60</b>	<b>33</b>	<b>27</b>	<b>56</b>	<b>37</b>	<b>19</b>	<b>42</b>	<b>24</b>	<b>18</b>
26	13	13	25	16	9	33	19	14	28	15	13	30	18	12	26	17	9	17	9	8
9	5	4	13	7	6	11	5	6	12	9	3	13	7	6	12	9	3	12	7	5
12	7	5	23	14	9	24	14	10	26	12	14	15	8	7	16	10	6	11	8	3
2	2	-	3	3	-	3	-	3	1	1	-	2	-	2	2	1	1	2	-	2
<b>16</b>	<b>8</b>	<b>8</b>	<b>15</b>	<b>7</b>	<b>8</b>	<b>11</b>	<b>6</b>	<b>5</b>	<b>14</b>	<b>7</b>	<b>7</b>	<b>12</b>	<b>6</b>	<b>6</b>	<b>21</b>	<b>15</b>	<b>6</b>	<b>14</b>	<b>5</b>	<b>9</b>
5	3	2	9	4	5	5	2	3	6	3	3	6	4	2	13	9	4	11	4	7
11	5	6	6	3	3	6	4	2	8	4	4	6	2	4	8	6	2	3	1	2
<b>200</b>	<b>102</b>	<b>98</b>	<b>190</b>	<b>95</b>	<b>95</b>	<b>243</b>	<b>120</b>	<b>123</b>	<b>212</b>	<b>112</b>	<b>100</b>	<b>228</b>	<b>120</b>	<b>108</b>	<b>217</b>	<b>122</b>	<b>95</b>	<b>212</b>	<b>102</b>	<b>110</b>
85	48	37	81	46	35	99	51	48	103	52	51	96	51	45	84	42	42	91	41	50
30	13	17	23	11	12	45	18	27	32	16	16	41	22	19	35	25	10	28	13	15
20	7	13	26	16	10	33	16	17	19	10	9	25	14	11	34	16	18	21	9	12
20	6	14	21	5	16	21	8	13	15	6	9	23	8	15	25	16	9	22	12	10
9	4	5	12	4	8	13	7	6	11	6	5	9	4	5	14	9	5	11	7	4
2	1	1	4	4	-	8	5	3	4	3	1	5	3	2	4	3	1	4	2	2
20	12	8	11	7	4	10	5	5	19	13	6	19	12	7	12	7	5	21	11	10
14	11	3	12	2	10	14	10	4	9	6	3	10	6	4	9	4	5	14	7	7
<b>94</b>	<b>43</b>	<b>51</b>	<b>85</b>	<b>46</b>	<b>39</b>	<b>92</b>	<b>53</b>	<b>39</b>	<b>75</b>	<b>38</b>	<b>37</b>	<b>97</b>	<b>56</b>	<b>41</b>	<b>84</b>	<b>45</b>	<b>39</b>	<b>91</b>	<b>48</b>	<b>43</b>
49	22	27	49	30	19	51	31	20	40	22	18	53	26	27	43	21	22	45	21	24
45	21	24	36	16	20	41	22	19	35	16	19	44	30	14	41	24	17	46	27	19

第10表 出生数，出生時の体重・平均体重・保健所・市町別

(単位:人)

区 分	総 数	1.0 kg 未 満	1.0 ㄱ 1.4	1.5 ㄱ 1.9	2.0 ㄱ 2.4	2.5 ㄱ 2.9	3.0 ㄱ 3.4	3.5 ㄱ 3.9	4.0 ㄱ 4.4	4.5 ㄱ 4.9	5.0 kg 以 上	不 詳	平均 体 重 kg
総 数	8,311	25	25	105	548	3,158	3,540	831	73	6	-	-	3.02
市 計	7,146	23	23	83	471	2,706	3,069	703	64	4	-	-	3.02
町 計	1,165	2	2	22	77	452	471	128	9	2	-	-	3.02
高松市保健所	3,961	12	14	37	269	1,540	1,679	367	39	4	-	-	3.02
高 松 市	3,961	12	14	37	269	1,540	1,679	367	39	4	-	-	3.02
東 讃 保 健 所	705	2	2	8	41	284	284	76	8	-	-	-	3.04
さぬき市	316	1	1	1	18	135	118	36	6	-	-	-	3.05
東かがわ市	150	1	1	4	12	48	62	21	1	-	-	-	3.04
三 木 町	214	-	-	3	10	91	91	18	1	-	-	-	3.03
直 島 町	25	-	-	-	1	10	13	1	-	-	-	-	3.04
小豆保健所	178	1	-	1	12	69	73	21	1	-	-	-	3.02
土 庄 町	90	-	-	-	5	33	41	10	1	-	-	-	3.06
小豆島町	88	1	-	1	7	36	32	11	-	-	-	-	2.98
中 讃 保 健 所	2,474	6	8	44	163	929	1,039	267	16	2	-	-	3.02
丸 亀 市	1,056	4	6	20	62	396	454	108	6	-	-	-	3.01
坂 出 市	396	-	-	5	21	160	169	38	3	-	-	-	3.03
善 通 寺 市	274	1	-	1	26	91	122	33	-	-	-	-	3.03
宇 多 津 町	231	-	-	4	12	87	102	25	1	-	-	-	3.04
綾 川 町	136	-	-	3	16	41	56	20	-	-	-	-	3.03
琴 平 町	59	-	-	3	2	22	22	8	1	1	-	-	3.07
多 度 津 町	178	1	-	5	15	73	58	22	3	1	-	-	3.00
まんのう町	144	-	2	3	9	59	56	13	2	-	-	-	2.99
西 讃 保 健 所	993	4	1	15	63	336	465	100	9	-	-	-	3.04
観 音 寺 市	519	2	-	8	31	176	242	57	3	-	-	-	3.06
三 豊 市	474	2	1	7	32	160	223	43	6	-	-	-	3.02



第11表 死亡数，死亡の場所・保健所・市町別

(単位:人)

区 分	総 数	病 院	診 療 所	老人保 健施設	老人ホーム	自 宅	その他
総 数	11,316	8,207	663	266	573	1,351	256
市 計	9,245	6,683	534	222	452	1,128	226
町 計	2,071	1,524	129	44	121	223	30
高松市保健所	4,108	2,831	289	70	248	553	117
高 松 市	4,108	2,831	289	70	248	553	117
東 讃 保 健 所	1,507	1,075	51	61	96	186	38
さぬき市	662	472	19	37	34	77	23
東かがわ市	479	358	8	18	30	59	6
三 木 町	322	220	16	6	24	47	9
直 島 町	44	25	8	-	8	3	-
小豆保健所	479	395	2	6	6	61	9
土 庄 町	251	203	1	2	2	38	5
小豆島町	228	192	1	4	4	23	4
中 讃 保 健 所	3,521	2,555	260	105	175	365	61
丸 亀 市	1,107	771	92	46	49	122	27
坂 出 市	773	603	29	23	26	78	14
善 通 寺 市	415	297	36	4	17	53	8
宇 多 津 町	144	99	22	4	3	14	2
綾 川 町	350	254	16	13	25	39	3
琴 平 町	152	115	21	-	4	11	1
多 度 津 町	273	192	16	14	22	26	3
まんのう町	307	224	28	1	29	22	3
西 讃 保 健 所	1,701	1,351	61	24	48	186	31
観 音 寺 市	770	622	20	10	36	67	15
三 豊 市	931	729	41	14	12	119	16

第12表 死亡数，性・

区 分	総 数			1月			2月			3月			4月			5月		
	計	男	女	計	男	女	計	男	女	計	男	女	計	男	女	計	男	女
総 数	11,316	5,830	5,486	1,178	589	589	1,044	542	502	977	482	495	936	490	446	950	484	466
市 計	9,245	4,770	4,475	967	476	491	869	449	420	796	395	401	758	398	360	776	396	380
町 計	2,071	1,060	1,011	211	113	98	175	93	82	181	87	94	178	92	86	174	88	86
高松市保健所	4,108	2,138	1,970	451	225	226	355	184	171	354	183	171	337	173	164	365	197	168
高 松 市	4,108	2,138	1,970	451	225	226	355	184	171	354	183	171	337	173	164	365	197	168
東讃保健所	1,507	784	723	175	82	93	145	71	74	125	61	64	119	65	54	118	52	66
さぬき市	662	339	323	84	46	38	69	30	39	54	21	33	49	27	22	48	18	30
東かがわ市	479	267	212	55	21	34	45	26	19	43	26	17	39	25	14	34	17	17
三 木 町	322	162	160	32	14	18	27	13	14	23	12	11	29	13	16	31	17	14
直 島 町	44	16	28	4	1	3	4	2	2	5	2	3	2	-	2	5	-	5
小豆保健所	479	259	220	42	24	18	45	30	15	46	19	27	48	29	19	29	16	13
土 庄 町	251	135	116	26	16	10	23	15	8	19	7	12	25	15	10	18	11	7
小豆島町	228	124	104	16	8	8	22	15	7	27	12	15	23	14	9	11	5	6
中讃保健所	3,521	1,808	1,713	351	182	169	312	159	153	310	154	156	304	165	139	293	137	156
丸 亀 市	1,107	577	530	105	54	51	96	47	49	93	48	45	93	56	37	90	41	49
坂 出 市	773	400	373	78	38	40	75	40	35	61	29	32	76	45	31	66	32	34
善通寺市	415	208	207	35	16	19	42	24	18	49	23	26	36	14	22	28	9	19
宇多津町	144	80	64	12	10	2	8	4	4	15	8	7	12	6	6	11	6	-
綾 川 町	350	167	183	28	9	19	29	14	15	37	17	20	26	13	13	38	18	20
琴 平 町	152	79	73	20	12	8	16	10	6	5	3	2	11	6	5	17	8	9
多度津町	273	137	136	39	20	19	22	11	11	21	11	10	27	14	13	19	11	8
まんのう町	307	160	147	34	23	11	24	9	15	29	15	14	23	11	12	24	12	12
西讃保健所	1,701	841	860	159	76	83	187	98	89	142	65	77	128	58	70	145	82	63
観音寺市	770	362	408	77	41	36	91	46	45	64	31	33	61	30	31	70	36	34
三 豊 市	931	479	452	82	35	47	96	52	44	78	34	44	67	28	39	75	46	29

# 月・保健所・市町別

(単位:人)

6月			7月			8月			9月			10月			11月			12月		
計	男	女	計	男	女	計	男	女	計	男	女	計	男	女	計	男	女	計	男	女
878	463	415	801	408	393	833	429	404	829	441	388	899	463	436	907	464	443	1,084	575	509
731	391	340	666	333	333	686	358	328	665	351	314	738	381	357	706	359	347	887	483	404
147	72	75	135	75	60	147	71	76	164	90	74	161	82	79	201	105	96	197	92	105
308	156	152	298	147	151	296	154	142	299	154	145	337	176	161	314	167	147	394	222	172
308	156	152	298	147	151	296	154	142	299	154	145	337	176	161	314	167	147	394	222	172
126	78	48	91	44	47	111	61	50	84	45	39	134	66	68	136	85	51	143	74	69
56	34	22	38	20	18	54	32	22	38	17	21	58	29	29	56	36	20	58	29	29
39	27	12	29	13	16	32	17	15	27	18	9	44	25	19	45	27	18	47	25	22
29	16	13	20	9	11	22	11	11	18	10	8	26	9	17	30	19	11	35	19	16
2	1	1	4	2	2	3	1	2	1	-	1	6	3	3	5	3	2	3	1	2
29	16	13	30	20	10	37	17	20	41	19	22	43	24	19	44	24	20	45	21	24
15	7	8	14	10	4	26	10	16	20	11	9	24	13	11	17	9	8	24	11	13
14	9	5	16	10	6	11	7	4	21	8	13	19	11	8	27	15	12	21	10	11
273	151	122	245	126	119	268	127	141	282	165	117	260	135	125	289	135	154	334	172	162
92	58	34	83	41	42	98	47	51	84	46	38	91	45	46	76	36	40	106	58	48
55	29	26	51	26	25	57	26	31	62	37	25	61	35	26	58	23	35	73	40	33
39	25	14	30	15	15	28	12	16	32	21	11	22	9	13	33	17	16	41	23	18
14	5	9	11	7	4	10	7	3	13	7	6	14	8	6	12	7	5	12	5	7
21	8	13	24	14	10	22	12	10	23	13	10	21	11	10	44	23	21	37	15	22
10	4	6	7	4	3	7	4	3	13	8	5	16	8	8	15	8	7	15	4	11
22	10	12	15	5	10	17	10	7	25	13	12	14	7	7	31	13	18	21	12	9
20	12	8	24	14	10	29	9	20	30	20	10	21	12	9	20	8	12	29	15	14
142	62	80	137	71	66	121	70	51	123	58	65	125	62	63	124	53	71	168	86	82
66	23	43	58	30	28	56	30	26	50	22	28	54	22	32	50	20	30	73	31	42
76	39	37	79	41	38	65	40	25	73	36	37	71	40	31	74	33	41	95	55	40

第13表 死亡数，性・年齢

区 分	総 数			0歳			1歳			2歳		
	計	男	女	計	男	女	計	男	女	計	男	女
総 数	11,316	5,830	5,486	23	13	10	2	2	-	-	-	-
市 計	9,245	4,770	4,475	20	12	8	2	2	-	-	-	-
町 計	2,071	1,060	1,011	3	1	2	-	-	-	-	-	-
高松市保健所	4,108	2,138	1,970	10	7	3	1	1	-	-	-	-
高 松 市	4,108	2,138	1,970	10	7	3	1	1	-	-	-	-
東 讃 保 健 所	1,507	784	723	2	1	1	1	1	-	-	-	-
さぬき市	662	339	323	2	1	1	1	1	-	-	-	-
東かがわ市	479	267	212	-	-	-	-	-	-	-	-	-
三 木 町	322	162	160	-	-	-	-	-	-	-	-	-
直 島 町	44	16	28	-	-	-	-	-	-	-	-	-
小豆保健所	479	259	220	1	-	1	-	-	-	-	-	-
土 庄 町	251	135	116	-	-	-	-	-	-	-	-	-
小豆島町	228	124	104	1	-	1	-	-	-	-	-	-
中 讃 保 健 所	3,521	1,808	1,713	9	4	5	-	-	-	-	-	-
丸 亀 市	1,107	577	530	5	3	2	-	-	-	-	-	-
坂 出 市	773	400	373	2	-	2	-	-	-	-	-	-
善 通 寺 市	415	208	207	-	-	-	-	-	-	-	-	-
宇 多 津 町	144	80	64	-	-	-	-	-	-	-	-	-
綾 川 町	350	167	183	-	-	-	-	-	-	-	-	-
琴 平 町	152	79	73	-	-	-	-	-	-	-	-	-
多 度 津 町	273	137	136	-	-	-	-	-	-	-	-	-
まんのう町	307	160	147	2	1	1	-	-	-	-	-	-
西 讃 保 健 所	1,701	841	860	1	1	-	-	-	-	-	-	-
観 音 寺 市	770	362	408	-	-	-	-	-	-	-	-	-
三 豊 市	931	479	452	1	1	-	-	-	-	-	-	-

(5歳階級)・保健所・市町別 (1/3)

(単位:人)

3歳			4歳			0~4歳			5~9歳			10~14歳		
計	男	女	計	男	女	計	男	女	計	男	女	計	男	女
2	-	2	1	1	-	28	16	12	1	1	-	3	1	2
-	-	-	1	1	-	23	15	8	1	1	-	3	1	2
2	-	2	-	-	-	5	1	4	-	-	-	-	-	-
-	-	-	1	1	-	12	9	3	-	-	-	3	1	2
-	-	-	1	1	-	12	9	3	-	-	-	3	1	2
-	-	-	-	-	-	3	2	1	1	1	-	-	-	-
-	-	-	-	-	-	3	2	1	-	-	-	-	-	-
-	-	-	-	-	-	-	-	-	1	1	-	-	-	-
-	-	-	-	-	-	-	-	-	-	-	-	-	-	-
-	-	-	-	-	-	-	-	-	-	-	-	-	-	-
1	-	1	-	-	-	2	-	2	-	-	-	-	-	-
-	-	-	-	-	-	-	-	-	-	-	-	-	-	-
1	-	1	-	-	-	2	-	2	-	-	-	-	-	-
1	-	1	-	-	-	10	4	6	-	-	-	-	-	-
-	-	-	-	-	-	5	3	2	-	-	-	-	-	-
-	-	-	-	-	-	2	-	2	-	-	-	-	-	-
-	-	-	-	-	-	-	-	-	-	-	-	-	-	-
-	-	-	-	-	-	-	-	-	-	-	-	-	-	-
-	-	-	-	-	-	-	-	-	-	-	-	-	-	-
1	-	1	-	-	-	1	-	1	-	-	-	-	-	-
-	-	-	-	-	-	2	1	1	-	-	-	-	-	-
-	-	-	-	-	-	1	1	-	-	-	-	-	-	-
-	-	-	-	-	-	-	-	-	-	-	-	-	-	-
-	-	-	-	-	-	1	1	-	-	-	-	-	-	-

第13表つき (2/3)

区 分	15～19歳			20～24歳			25～29歳			30～34歳		
	計	男	女	計	男	女	計	男	女	計	男	女
総 数	8	7	1	22	14	8	26	19	7	40	23	17
市 計	6	5	1	18	12	6	23	16	7	29	17	12
町 計	2	2	-	4	2	2	3	3	-	11	6	5
高松市保健所	2	2	-	8	4	4	14	11	3	13	8	5
高 松 市	2	2	-	8	4	4	14	11	3	13	8	5
東 讃 保 健 所	2	2	-	8	6	2	3	2	1	3	-	3
さぬき市	1	1	-	4	3	1	1	-	1	1	-	1
東かがわ市	-	-	-	2	2	-	-	-	-	-	-	-
三 木 町	1	1	-	1	1	-	2	2	-	2	-	2
直 島 町	-	-	-	1	-	1	-	-	-	-	-	-
小豆保健所	-	-	-	-	-	-	-	-	-	5	4	1
土 庄 町	-	-	-	-	-	-	-	-	-	3	3	-
小豆島町	-	-	-	-	-	-	-	-	-	2	1	1
中 讃 保 健 所	3	2	1	5	3	2	8	6	2	14	7	7
丸 亀 市	2	1	1	1	-	1	4	3	1	6	3	3
坂 出 市	-	-	-	2	2	-	-	-	-	3	1	2
善 通 寺 市	-	-	-	-	-	-	3	2	1	1	1	-
宇 多 津 町	-	-	-	-	-	-	-	-	-	1	1	-
綾 川 町	-	-	-	1	-	1	-	-	-	1	1	-
琴 平 町	-	-	-	-	-	-	-	-	-	-	-	-
多 度 津 町	1	1	-	-	-	-	-	-	-	1	-	1
まんのう町	-	-	-	1	1	-	1	1	-	1	-	1
西 讃 保 健 所	1	1	-	1	1	-	1	-	1	5	4	1
観 音 寺 市	-	-	-	-	-	-	1	-	1	3	2	1
三 豊 市	1	1	-	1	1	-	-	-	-	2	2	-

(単位:人)

35～39歳			40～44歳			45～49歳			50～54歳			55～59歳		
計	男	女	計	男	女	計	男	女	計	男	女	計	男	女
62	38	24	84	52	32	117	69	48	178	116	62	276	188	88
54	34	20	77	46	31	104	65	39	145	96	49	219	146	73
8	4	4	7	6	1	13	4	9	33	20	13	57	42	15
26	19	7	43	23	20	48	28	20	59	40	19	106	65	41
26	19	7	43	23	20	48	28	20	59	40	19	106	65	41
11	5	6	11	8	3	9	5	4	24	17	7	32	24	8
4	-	4	4	2	2	5	4	1	12	8	4	19	14	5
3	3	-	3	2	1	2	1	1	6	5	1	5	4	1
4	2	2	4	4	-	2	-	2	5	3	2	6	6	-
-	-	-	-	-	-	-	-	-	1	1	-	2	-	2
3	1	2	1	-	1	2	-	2	4	2	2	17	14	3
-	-	-	1	-	1	-	-	-	3	1	2	12	10	2
3	1	2	-	-	-	2	-	2	1	1	-	5	4	1
15	8	7	19	14	5	41	27	14	62	36	26	77	53	24
8	4	4	12	8	4	18	13	5	24	14	10	23	15	8
4	1	3	2	2	-	8	5	3	12	6	6	17	11	6
2	2	-	3	2	1	6	5	1	3	2	1	5	5	-
-	-	-	1	1	-	1	1	-	3	3	-	7	5	2
-	-	-	1	1	-	1	1	-	6	4	2	7	6	1
-	-	-	-	-	-	-	-	-	3	3	-	3	1	2
1	1	-	-	-	-	1	-	1	4	1	3	8	6	2
-	-	-	-	-	-	6	2	4	7	3	4	7	4	3
7	5	2	10	7	3	17	9	8	29	21	8	44	32	12
5	4	1	6	4	2	9	5	4	18	14	4	21	14	7
2	1	1	4	3	1	8	4	4	11	7	4	23	18	5

第13表つづき (3/3)

区 分	60～64歳			65～69歳			70～74歳			75～79歳		
	計	男	女	計	男	女	計	男	女	計	男	女
総 数	605	429	176	590	428	162	785	515	270	1,389	872	517
市 計	508	359	149	491	356	135	680	449	231	1,154	721	433
町 計	97	70	27	99	72	27	105	66	39	235	151	84
高松市保健所	247	177	70	249	182	67	309	200	109	528	320	208
高 松 市	247	177	70	249	182	67	309	200	109	528	320	208
東 讃 保 健 所	69	56	13	73	56	17	106	63	43	187	119	68
さぬき市	32	27	5	35	28	7	48	27	21	84	55	29
東かがわ市	17	14	3	22	18	4	39	26	13	65	43	22
三 木 町	14	11	3	16	10	6	16	9	7	32	19	13
直 島 町	6	4	2	-	-	-	3	1	2	6	2	4
小豆保健所	17	16	1	20	16	4	17	13	4	54	36	18
土 庄 町	10	9	1	15	13	2	11	10	1	23	15	8
小豆島町	7	7	-	5	3	2	6	3	3	31	21	10
中 讃 保 健 所	199	131	68	177	125	52	240	161	79	433	282	151
丸 亀 市	67	41	26	66	51	15	84	59	25	144	89	55
坂 出 市	47	33	14	37	19	18	53	34	19	93	63	30
善 通 寺 市	25	18	7	11	9	2	34	25	9	53	36	17
宇 多 津 町	3	3	-	8	4	4	9	5	4	22	13	9
綾 川 町	18	9	9	11	8	3	20	15	5	40	32	8
琴 平 町	6	4	2	10	7	3	10	8	2	20	12	8
多 度 津 町	19	12	7	16	12	4	11	5	6	27	13	14
まんのう町	14	11	3	18	15	3	19	10	9	34	24	10
西 讃 保 健 所	73	49	24	71	49	22	113	78	35	187	115	72
観 音 寺 市	31	22	9	31	20	11	49	33	16	89	49	40
三 豊 市	42	27	15	40	29	11	64	45	19	98	66	32



(単位:人)

80～84歳			85～89歳			90～94歳			95～99歳			100歳以上			不詳		
計	男	女	計	男	女	計	男	女	計	男	女	計	男	女	計	男	女
2,107	1,213	894	2,181	971	1,210	1,748	609	1,139	866	219	647	200	30	170	-	-	-
1,718	988	730	1,738	764	974	1,420	490	930	680	167	513	154	22	132	-	-	-
389	225	164	443	207	236	328	119	209	186	52	134	46	8	38	-	-	-
757	438	319	753	323	430	578	216	362	286	65	221	67	7	60	-	-	-
757	438	319	753	323	430	578	216	362	286	65	221	67	7	60	-	-	-
268	160	108	300	134	166	261	85	176	106	35	71	30	4	26	-	-	-
111	64	47	122	55	67	119	35	84	45	13	32	12	1	11	-	-	-
88	54	34	97	48	49	83	31	52	33	13	20	13	2	11	-	-	-
62	37	25	73	29	44	54	19	35	23	8	15	5	1	4	-	-	-
7	5	2	8	2	6	5	-	5	5	1	4	-	-	-	-	-	-
98	57	41	120	59	61	68	26	42	42	14	28	9	1	8	-	-	-
42	19	23	64	32	32	37	13	24	26	9	17	4	1	3	-	-	-
56	38	18	56	27	29	31	13	18	16	5	11	5	-	5	-	-	-
657	384	273	675	301	374	521	174	347	301	76	225	64	14	50	-	-	-
207	111	96	191	87	104	151	52	99	79	17	62	15	6	9	-	-	-
151	101	50	163	70	93	100	29	71	66	21	45	13	2	11	-	-	-
77	46	31	79	27	52	69	19	50	40	9	31	4	-	4	-	-	-
36	22	14	24	14	10	17	7	10	10	1	9	2	-	2	-	-	-
47	28	19	68	27	41	76	22	54	45	12	33	8	1	7	-	-	-
30	14	16	33	17	16	20	9	11	13	3	10	4	1	3	-	-	-
51	27	24	54	30	24	42	17	25	28	10	18	8	2	6	-	-	-
58	35	23	63	29	34	46	19	27	20	3	17	10	2	8	-	-	-
327	174	153	333	154	179	320	108	212	131	29	102	30	4	26	-	-	-
151	73	78	153	63	90	143	48	95	50	9	41	10	2	8	-	-	-
176	101	75	180	91	89	177	60	117	81	20	61	20	2	18	-	-	-

第14表 死亡数，性・年齢（5歳階級）・

性・仕事別		年齢	計	0～4	5～9	10～14	15～19	20～24	25～29	30～34	35～39	40～44
総数	計	11,316	28	1	3	8	22	26	40	62	84	
	男	5,830	16	1	1	7	14	19	23	38	52	
	女	5,486	12	-	2	1	8	7	17	24	32	
農家	計	1,119	-	-	-	-	2	2	4	2	5	
	男	604	-	-	-	-	2	2	2	1	4	
	女	515	-	-	-	-	-	-	2	1	1	
自営	計	646	1	1	-	1	3	1	9	9	9	
	男	354	1	1	-	1	2	1	7	4	4	
	女	292	-	-	-	-	1	-	2	5	5	
勤Ⅰ	計	879	13	-	2	2	3	5	12	22	25	
	男	498	9	-	1	1	1	5	8	16	17	
	女	381	4	-	1	1	2	-	4	6	8	
勤Ⅱ	計	408	10	-	-	1	4	8	4	5	10	
	男	223	6	-	-	1	2	5	2	5	6	
	女	185	4	-	-	-	2	3	2	-	4	
その他	計	471	1	-	-	1	3	2	4	6	11	
	男	253	-	-	-	1	3	1	2	4	5	
	女	218	1	-	-	-	-	1	2	2	6	
無職	計	7,737	2	-	1	3	7	5	7	18	23	
	男	3,874	-	-	-	3	4	3	2	8	16	
	女	3,863	2	-	1	-	3	2	5	10	7	
不詳	計	56	1	-	-	-	-	3	-	-	1	
	男	24	-	-	-	-	-	2	-	-	-	
	女	32	1	-	-	-	-	1	-	-	1	

注：農 家：農業だけまたは農業とその他の仕事を持っている世帯  
 自 営：自由業、商工業、サービス業などを個人で経営している世帯  
 勤 Ⅰ：企業、個人商店等（官公庁は除く）の常用勤労者世帯で勤め先の従業者数が1人から99人までの  
 勤 Ⅱ：勤Ⅰにあてはまらない常用勤労者世帯及び会社団体の役員の世界（臨時、日雇はその他）  
 その他：上記にあてはまらないその他の仕事をしている世帯  
 無 職：仕事をしている者のいない世帯

## 死亡当時の世帯の主な仕事別

(単位:人)

45～49	50～54	55～59	60～64	65～69	70～74	75～79	80～84	85～89	90～94	95～99	100～	不詳
117	178	276	605	590	785	1,389	2,107	2,181	1,748	866	200	-
69	116	188	429	428	515	872	1,213	971	609	219	30	-
48	62	88	176	162	270	517	894	1,210	1,139	647	170	-
6	17	25	37	36	68	131	197	248	217	100	22	-
4	11	19	26	27	45	99	127	128	75	27	5	-
2	6	6	11	9	23	32	70	120	142	73	17	-
15	15	29	64	47	53	62	84	104	85	48	6	-
11	10	19	44	32	35	42	51	46	31	12	-	-
4	5	10	20	15	18	20	33	58	54	36	6	-
33	50	53	84	42	62	79	126	120	93	48	5	-
18	32	34	60	26	44	52	73	45	37	18	1	-
15	18	19	24	16	18	27	53	75	56	30	4	-
10	14	20	31	20	13	46	86	68	39	13	6	-
7	8	13	21	17	8	27	39	32	18	4	2	-
3	6	7	10	3	5	19	47	36	21	9	4	-
9	24	29	38	32	38	50	65	66	67	21	4	-
3	18	24	24	27	24	29	36	24	20	8	-	-
6	6	5	14	5	14	21	29	42	-	13	4	-
43	56	116	347	410	548	1,015	1,542	1,563	1,242	632	157	-
26	35	77	254	297	356	620	883	692	426	150	22	-
17	21	39	93	113	192	395	659	871	816	482	135	-
1	2	4	4	3	3	6	7	12	5	4	-	-
-	2	2	-	2	3	3	4	4	2	-	-	-
1	-	2	4	1	-	3	3	8	3	4	-	-

世帯(臨時, 日雇はその他)

第15表 年次別に

区分	第1位		第2位		第3位		第4位		第5位	
	死因	百分率	死因	百分率	死因	百分率	死因	百分率	死因	百分率
昭和62	悪性新生物	26.0	心疾患	20.9	脳血管疾患	14.6	肺炎及び 気管支炎	7.3	不慮の事故	4.9
63	悪性新生物	24.1	心疾患	21.1	脳血管疾患	14.5	肺炎及び 気管支炎	8.5	不慮の事故	5.2
平成元	悪性新生物	25.1	心疾患	20.7	脳血管疾患	13.7	肺炎及び 気管支炎	8.6	不慮の事故	4.8
2	悪性新生物	24.5	心疾患	21.1	脳血管疾患	13.6	肺炎及び 気管支炎	10.4	不慮の事故	5.0
3	悪性新生物	26.0	心疾患	21.0	脳血管疾患	13.9	肺炎及び 気管支炎	8.9	不慮の事故	4.9
4	悪性新生物	25.8	心疾患	20.9	脳血管疾患	13.5	肺炎及び 気管支炎	10.0	不慮の事故	5.1
5	悪性新生物	25.7	心疾患	20.3	脳血管疾患	13.9	肺炎及び 気管支炎	9.5	不慮の事故	5.1
6	悪性新生物	25.5	心疾患	18.7	脳血管疾患	13.7	肺炎及び 気管支炎	11.3	不慮の事故	5.2
7	悪性新生物	26.5	心疾患	15.9	脳血管疾患	15.1	肺炎	10.1	不慮の事故	5.5
8	悪性新生物	28.1	心疾患	16.1	脳血管疾患	14.8	肺炎	9.2	不慮の事故	5.2
9	悪性新生物	28.3	心疾患	16.0	脳血管疾患	15.3	肺炎	9.6	不慮の事故	4.8
10	悪性新生物	25.1	心疾患	14.3	脳血管疾患	12.4	肺炎	8.5	不慮の事故	4.6
11	悪性新生物	24.5	心疾患	14.1	脳血管疾患	13.0	肺炎	10.2	不慮の事故	4.7
12	悪性新生物	28.6	心疾患	15.8	脳血管疾患	13.3	肺炎	10.5	不慮の事故	5.0
13	悪性新生物	29.4	心疾患	15.9	脳血管疾患	12.9	肺炎	10.1	不慮の事故	4.8
14	悪性新生物	28.8	心疾患	16.8	脳血管疾患	12.7	肺炎	10.4	不慮の事故	4.3
15	悪性新生物	27.8	心疾患	16.6	脳血管疾患	11.1	肺炎	11.0	不慮の事故	4.8
16	悪性新生物	29.0	心疾患	16.8	脳血管疾患	11.3	肺炎	11.1	不慮の事故	4.6
17	悪性新生物	27.7	心疾患	16.5	肺炎	11.9	脳血管疾患	11.2	不慮の事故	4.2
18	悪性新生物	28.1	心疾患	16.6	肺炎	12.3	脳血管疾患	10.1	不慮の事故	4.2
19	悪性新生物	28.7	心疾患	16.4	肺炎	11.8	脳血管疾患	10.3	不慮の事故	3.9
20	悪性新生物	27.6	心疾患	17.5	肺炎	11.4	脳血管疾患	9.8	不慮の事故	4.0
21	悪性新生物	26.8	心疾患	17.7	肺炎	11.3	脳血管疾患	9.6	不慮の事故	3.8
22	悪性新生物	28.1	心疾患	17.2	脳血管疾患	8.9	肺炎	8.5	老衰	4.2
23	悪性新生物	26.0	心疾患	17.3	脳血管疾患	9.5	肺炎	9.0	老衰	4.5

「肺炎」←「肺炎及び気管支炎」、「肝疾患」←「慢性肝疾患および肝硬変」、「腎不全」←「腎炎ネフローゼ症候

# みた死因順位

第6位		第7位		第8位		第9位		第10位	
死 因	百分率	死 因	百分率	死 因	百分率	死 因	百分率	死 因	百分率
老衰	4.0	自殺	2.5	慢性肝疾患 及び肝硬変	2.2	腎炎ネフローゼ症候 群及びネフローゼ	2.1	高血圧性疾患	1.2
老衰	4.5	自殺	2.4	腎炎ネフローゼ症候 群及びネフローゼ	2.2	慢性肝疾患 及び肝硬変	1.8	糖尿病	1.2
老衰	3.8	自殺	2.4	慢性肝疾患 及び肝硬変	2.1	腎炎ネフローゼ症候 群及びネフローゼ	2.0	糖尿病	1.2
老衰	3.4	腎炎ネフローゼ症候 群及びネフローゼ	2.1	慢性肝疾患 及び肝硬変	2.0	自殺	2.0	糖尿病	1.1
老衰	3.6	腎炎ネフローゼ症候 群及びネフローゼ	2.2	自殺	2.1	慢性肝疾患 及び肝硬変	1.7	糖尿病	1.1
老衰	3.6	腎炎ネフローゼ症候 群及びネフローゼ	2.2	自殺	2.0	慢性肝疾患 及び肝硬変	1.8	糖尿病	1.1
老衰	3.0	腎炎ネフローゼ症候 群及びネフローゼ	2.4	自殺	2.2	慢性肝疾患 及び肝硬変	1.7	糖尿病	1.3
老衰	3.0	腎炎ネフローゼ症候 群及びネフローゼ	2.1	自殺	1.8	慢性肝疾患 及び肝硬変	1.8	糖尿病	1.3
老衰	2.9	腎不全	2.0	自殺	1.8	肝疾患	1.8	糖尿病	1.4
老衰	2.9	自殺	2.2	腎不全	2.1	糖尿病	1.5	慢性閉塞性 肺疾患	1.5
老衰	3.2	腎不全	2.1	肝疾患	1.8	自殺	1.7	慢性閉塞性 肺疾患	1.4
老衰	2.6	自殺	2.2	腎不全	1.7	肝疾患	1.4	慢性閉塞性 肺疾患	1.3
老衰	2.8	自殺	1.9	腎不全	1.9	慢性閉塞性 肺疾患	1.5	肝疾患	1.4
老衰	3.3	自殺	2.4	腎不全	1.9	慢性閉塞性 肺疾患	1.7	肝疾患	1.6
老衰	3.2	自殺 腎不全	2.1	-	-	慢性閉塞性 肺疾患	1.7	肝疾患	1.5
老衰	2.9	腎不全	2.3	自殺	2.2	肝疾患	1.5	慢性閉塞性 肺疾患	1.4
老衰	3.0	自殺	2.4	腎不全	2.2	肝疾患	1.5	慢性閉塞性 肺疾患	1.5
老衰	2.8	腎不全	2.3	自殺	2.0	慢性閉塞性 肺疾患	1.5	糖尿病	1.4
老衰	2.9	腎不全	2.5	自殺	2.0	肝疾患	1.5	慢性閉塞性 肺疾患	1.5
老衰	2.7	腎不全	2.3	自殺	2.2	肝疾患	1.7	慢性閉塞性 肺疾患	1.3
老衰	2.7	腎不全	2.3	自殺	2.2	慢性閉塞性 肺疾患	1.5	肝疾患	1.4
老衰	3.5	腎不全	2.3	自殺	1.9	肝疾患	1.5	慢性閉塞性 肺疾患	1.4
老衰	3.6	腎不全	2.5	自殺	1.9	慢性閉塞性 肺疾患	1.7	肝疾患	1.3
不慮の事故	3.7	腎不全	2.2	自殺	1.9	糖尿病	1.5	慢性閉塞性 肺疾患	1.4
不慮の事故	3.5	腎不全	2.2	自殺	2.1	糖尿病	1.3	肝疾患	1.0

群及びネフローゼ」

第16表 死亡数，死因

分類番号		[01000]	<01100>	<01200>	(01201)	(01202)	<01300>	<01400>	(01401)	(01402)
区分	総数	感寄 染生 症虫 及 び症	腸 管 感 染 症	結 核	呼 吸 器 結 核	そ の 他 の 結 核	敗 血 症	ウ イ ル ス 肝 炎	B 型 ウ イ ル ス 肝 炎	C 型 ウ イ ル ス 肝 炎
総数	11,316	273	22	14	11	3	95	68	9	56
市計	9,245	229	18	11	8	3	73	62	8	52
町計	2,071	44	4	3	3	-	22	6	1	4
高松市保健所	4,108	116	9	5	4	1	37	34	5	27
高松市	4,108	116	9	5	4	1	37	34	5	27
東讃保健所	1,507	38	2	3	3	-	16	7	2	5
さぬき市	662	23	1	1	1	-	9	4	1	3
東かがわ市	479	5	1	-	-	-	1	1	-	1
三木町	322	7	-	2	2	-	4	1	1	-
直島町	44	3	-	-	-	-	2	1	-	1
小豆保健所	479	7	3	1	1	-	1	1	-	1
土庄町	251	4	2	1	1	-	-	1	-	1
小豆島町	228	3	1	-	-	-	1	-	-	-
中讃保健所	3,521	71	6	5	3	2	24	16	-	15
丸亀市	1,107	17	2	4	2	2	5	2	-	2
坂出市	773	21	2	1	1	-	3	9	-	9
善通寺市	415	6	1	-	-	-	1	2	-	2
宇多津町	144	3	-	-	-	-	-	-	-	-
綾川町	350	9	1	-	-	-	5	1	-	1
琴平町	152	3	-	-	-	-	2	1	-	1
多度津町	273	4	-	-	-	-	-	1	-	-
まんのう町	307	8	-	-	-	-	8	-	-	-
西讃保健所	1,701	41	2	-	-	-	17	10	2	8
観音寺市	770	19	-	-	-	-	7	5	-	5
三豊市	931	22	2	-	-	-	10	5	2	3

・保健所・市町別（1/6）

（単位：人）

(01403)	<01500>	<01600>	[02000]	<02100>	(02101)	(02102)	(02103)	(02104)	(02105)	(02106)	(02107)
その イ の ル ス 他 肝 の 炎	ヒウ ト 免 疫 不 全	そ及 のび 他寄 の生 感虫 染症	新 生 物	悪 性 新 生 物	口咽 唇頭 、の 悪性 口腔 及生 び物	食 道 の 悪性 新 生 物	胃 の 悪性 新 生 物	結 腸 の 悪性 新 生 物	直移 行悪 腸部 S性 状及 結直 腸生 腸物	肝の 及悪 び性 肝新 内新 胆生 管物	胆の悪 の他性 うの新 及胆 び道生 その物
3	2	72	3,018	2,947	51	76	441	268	118	261	160
2	2	63	2,472	2,413	41	65	353	220	100	230	127
1	-	9	546	534	10	11	88	48	18	31	33
2	-	31	1,177	1,150	18	32	163	113	53	129	57
2	-	31	1,177	1,150	18	32	163	113	53	129	57
-	2	8	392	382	9	10	57	32	22	27	23
-	-	8	166	162	5	4	23	11	10	17	12
-	2	-	123	120	1	3	16	12	6	7	3
-	-	-	91	88	1	2	17	8	6	3	8
-	-	-	12	12	2	1	1	1	-	-	-
-	-	1	135	135	1	2	25	16	3	5	4
-	-	-	71	71	1	1	13	10	1	-	3
-	-	1	64	64	-	1	12	6	2	5	1
1	-	20	900	877	12	20	133	71	30	73	52
-	-	4	291	282	2	8	41	25	13	21	17
-	-	6	194	192	1	6	-	11	4	21	10
-	-	2	107	104	3	-	10	12	4	8	4
-	-	3	38	38	-	1	4	5	2	6	3
-	-	2	86	85	1	1	18	5	2	4	4
-	-	-	32	30	-	2	-	3	1	2	2
1	-	3	67	66	2	2	13	6	4	4	4
-	-	-	85	80	3	-	10	4	-	7	8
-	-	12	414	403	11	12	63	36	10	27	24
-	-	7	193	186	7	5	30	17	5	13	9
-	-	5	221	217	4	7	33	19	5	14	15

第16表つづき (2/6)

分類番号	(02108)	(02109)	(02110)	(02111)	(02112)	(02113)	(02114)	(02115)	(02116)	(02117)
区 分	腭 の 悪 性 新 生 物	喉 頭 の 悪 性 新 生 物	気 管 、 気 管 支 及 悪 性 新 生 物	皮 膚 の 悪 性 新 生 物	乳 房 の 悪 性 新 生 物	子 宮 の 悪 性 新 生 物	卵 巢 の 悪 性 新 生 物	前 立 腺 の 悪 性 新 生 物	膀 胱 の 悪 性 新 生 物	中 枢 神 経 系 の 悪 性 新 生 物
総 数	243	11	633	14	94	38	40	68	44	17
市 計	215	8	509	12	80	29	35	55	36	14
町 計	28	3	124	2	14	9	5	13	8	3
高松市保健所	83	4	229	4	39	14	22	27	14	8
高 松 市	83	4	229	4	39	14	22	27	14	8
東 讃 保 健 所	32	2	69	2	12	8	5	16	9	1
さぬき市	8	-	31	2	6	2	2	6	6	-
東かがわ市	18	-	22	-	4	4	-	8	2	-
三 木 町	5	2	14	-	2	2	2	2	1	-
直 島 町	1	-	2	-	-	-	1	-	-	1
小豆保健所	10	-	31	-	3	1	-	2	4	1
土 庄 町	5	-	18	-	1	-	-	1	1	1
小豆島町	5	-	13	-	2	1	-	1	3	-
中 讃 保 健 所	68	2	217	7	24	11	7	16	14	4
丸 亀 市	24	1	67	2	7	1	5	4	6	1
坂 出 市	20	-	45	-	5	3	-	2	2	2
善 通 寺 市	12	-	28	3	3	1	-	1	3	-
宇 多 津 町	2	-	8	-	1	1	1	1	-	-
綾 川 町	6	-	20	1	3	1	1	1	1	-
琴 平 町	2	-	7	-	1	-	-	-	-	-
多 度 津 町	1	1	13	1	3	2	-	1	-	1
まんのう町	1	-	29	-	1	2	-	6	2	-
西 讃 保 健 所	50	3	87	1	16	4	6	7	3	3
観 音 寺 市	23	-	41	-	11	2	-	3	2	2
三 豊 市	27	3	46	1	5	2	6	4	1	1



(単位:人)

(02118)	(02119)	(02120)	(02121)	<02200>	(02201)	(02202)	[03000]	<03100>	<03200>	[04000]	<04100>	
悪性リンパ腫	白血病	そ組及悪の織び他、関の造連新リ血組ン組織	そ悪性の新生物の物	その他の新生物の物	中その枢他の神経系	中その枢他の神経系を除く物	血液疾患及び造血器の	貧血	その他の血液及び	に免疫機構の障害	内及び分泌、栄養	糖尿病
92	66	31	181	71	17	54	50	22	28	196	151	
68	52	24	140	59	14	45	38	16	22	156	120	
24	14	7	41	12	3	9	12	6	6	40	31	
36	26	9	70	27	6	21	16	7	9	66	49	
36	26	9	70	27	6	21	16	7	9	66	49	
9	10	4	23	10	1	9	9	4	5	24	19	
3	3	-	11	4	-	4	3	1	2	8	7	
2	4	3	5	3	1	2	1	1	-	10	7	
4	2	-	7	3	-	3	4	2	2	6	5	
-	1	1	-	-	-	-	1	-	1	-	-	
9	4	1	13	-	-	-	2	2	-	7	5	
6	3	-	6	-	-	-	2	2	-	5	4	
3	1	1	7	-	-	-	-	-	-	2	1	
29	21	13	53	23	8	15	16	7	9	70	55	
9	8	1	19	9	3	6	5	2	3	14	12	
7	5	5	6	2	1	1	5	2	3	20	16	
2	1	2	7	3	1	2	1	1	-	9	6	
-	-	-	3	-	-	-	-	-	-	3	2	
3	4	2	7	1	-	1	1	-	1	11	11	
4	1	-	5	2	-	2	1	1	-	2	1	
2	1	1	4	1	1	-	1	1	-	6	4	
2	1	2	2	5	2	3	2	-	2	5	3	
9	5	4	22	11	2	9	7	2	5	29	23	
4	2	1	9	7	1	6	3	1	2	12	10	
5	3	3	13	4	1	3	4	1	3	17	13	

## 第16表つき (2/6)

分類番号	<04200>	[05000]	<05100>	<05200>	[06000]	<06100>	<06200>	<06300>	<06400>	<06500>
区 分	そ栄 の養 他及 のび 内代 分謝 泌疾 、患	精行 動 神 の 及 障 び害	血細 管不 性明 及の び痴 詳呆	そ及 のび 他行 動の 精障 神害	神 経系 の疾 患	髄 膜 炎	脊及 髄び 性関 筋連 萎症 縮候 症群	パ ー キン ソン 病	アル ツ ハイ マー 病	そ系 の他 の疾 神 経患
総 数	45	75	60	15	192	3	19	75	43	52
市 計	36	61	48	13	157	3	17	63	33	41
町 計	9	14	12	2	35	-	2	12	10	11
高松市保健所	17	22	17	5	81	1	11	31	17	21
高 松 市	17	22	17	5	81	1	11	31	17	21
東 讃 保 健 所	5	16	14	2	26	-	1	8	8	9
さぬき市	1	6	5	1	12	-	1	4	2	5
東かがわ市	3	6	6	-	4	-	-	2	2	-
三 木 町	1	4	3	1	10	-	-	2	4	4
直 島 町	-	-	-	-	-	-	-	-	-	-
小豆保健所	2	1	1	-	10	-	-	4	2	4
土 庄 町	1	-	-	-	5	-	-	2	1	2
小豆島町	1	1	1	-	5	-	-	2	1	2
中 讃 保 健 所	15	27	21	6	50	-	5	23	11	11
丸 亀 市	2	12	9	3	16	-	3	10	1	2
坂 出 市	4	4	3	1	14	-	-	5	6	3
善 通 寺 市	3	2	1	1	5	-	-	2	-	3
宇 多 津 町	1	-	-	-	1	-	1	-	-	-
綾 川 町	-	5	5	-	3	-	-	3	-	-
琴 平 町	1	-	-	-	4	-	-	2	2	-
多 度 津 町	2	3	3	-	3	-	1	-	-	2
まんのう町	2	1	-	1	4	-	-	1	2	1
西 讃 保 健 所	6	9	7	2	25	2	2	9	5	7
観 音 寺 市	2	5	4	1	10	1	1	3	1	4
三 豊 市	4	4	3	1	15	1	1	6	4	3

(単位:人)

[07000]	[08000]	[09000]	<09100>	(09101)	(09102)	<09200>	(09201)	(09202)	(09203)	(09204)	(09205)
目の 及び 付 属 器患	耳突 及起 びの 乳疾 様患	循 環 器 系 の 疾 患	高 血 圧 性 疾 患	高及 血び 圧心 性腎 心疾 疾患	そ高 血 の圧 の性 他疾 の患	心(を 高除 疾血 く 圧 患性)	慢性 性心 リ心 ウ疾 マ チ患	急 性心 筋梗 塞	そ性 の心 他の 疾 虚 血患	慢心 性内 非リ ウ膜 マ疾 チ性 患	心 筋 症
1	1	3,282	85	33	52	1,953	23	373	258	97	33
1	1	2,669	70	26	44	1,597	22	285	219	82	30
-	-	613	15	7	8	356	1	88	39	15	3
1	-	1,210	36	12	24	715	9	120	111	41	7
1	-	1,210	36	12	24	715	9	120	111	41	7
-	-	432	15	5	10	273	3	48	41	11	7
-	-	187	8	2	6	120	1	26	13	10	3
-	-	139	4	1	3	93	2	9	20	1	4
-	-	94	3	2	1	52	-	10	8	-	-
-	-	12	-	-	-	8	-	3	-	-	-
-	-	130	5	2	3	67	1	14	4	1	-
-	-	64	1	-	1	39	1	8	2	-	-
-	-	66	4	2	2	28	-	6	2	1	-
-	1	1,026	19	8	11	616	4	127	67	32	12
-	1	341	5	2	3	202	3	31	16	4	6
-	-	200	5	1	4	119	1	26	15	10	2
-	-	108	2	2	-	66	-	9	9	4	1
-	-	46	1	1	-	24	-	5	3	1	-
-	-	109	1	-	1	56	-	12	9	5	2
-	-	54	1	1	-	32	-	19	2	1	-
-	-	81	3	-	3	55	-	8	9	3	-
-	-	87	1	1	-	62	-	17	4	4	1
-	-	484	10	6	4	282	6	64	35	12	7
-	-	208	3	1	2	120	2	25	17	4	1
-	-	276	7	5	2	162	4	39	18	8	6

## 第16表つづき (4/6)

分類番号	(09206)	(09207)	(09208)	<09300>	(09301)	(09302)	(09303)	(09304)	<09400>	<09500>	[10000]
区 分	不伝 整導 脈障 及び害	心 不 全	そ の 他 の 心 疾 患	脳 血 管 疾 患	く も 膜 下 出 血	脳 内 出 血	脳 梗 塞	そ 脳 の 血 管 他 疾 の 患	大 動 脈 瘤 及 び 解 離	そ 器 の 系 の 他 の 循 環 患	呼 吸 器 系 の 疾 患
総 数	604	541	24	1,079	134	263	660	22	112	53	2,096
市 計	503	435	21	870	105	226	520	19	93	39	1,694
町 計	101	106	3	209	29	37	140	3	19	14	402
高松市保健所	207	209	11	394	45	109	232	8	40	25	670
高 松 市	207	209	11	394	45	109	232	8	40	25	670
東讃保健所	88	72	3	129	18	24	85	2	9	6	300
さぬき市	37	28	2	53	9	12	30	2	3	3	139
東かがわ市	30	26	1	40	-	9	31	-	1	1	94
三 木 町	20	14	-	33	8	3	22	-	5	1	63
直 島 町	1	4	-	3	1	-	2	-	-	1	4
小豆保健所	25	21	1	54	9	10	35	-	3	1	93
土 庄 町	12	15	1	23	5	4	14	-	1	-	49
小豆島町	13	6	-	31	4	6	21	-	2	1	44
中讃保健所	187	180	7	336	39	82	207	8	38	17	691
丸 亀 市	71	67	4	118	11	35	69	3	12	4	200
坂 出 市	38	26	1	63	11	15	35	2	12	1	178
善 通 寺 市	23	20	-	36	6	8	22	-	3	1	71
宇 多 津 町	11	3	1	17	2	4	11	-	1	3	25
綾 川 町	7	21	-	45	2	6	36	1	4	3	71
琴 平 町	3	7	-	17	2	5	10	-	3	1	31
多 度 津 町	16	18	1	20	1	6	13	-	1	2	42
まんのう町	18	18	-	20	4	3	11	2	2	2	73
西讃保健所	97	59	2	166	23	38	101	4	22	4	342
観 音 寺 市	42	28	1	75	10	13	49	3	8	2	151
三 豊 市	55	31	1	91	13	25	52	1	14	2	191

(単位:人)

<10100>	<10200>	<10300>	<10400>	<10500>	<10600>	[11000]	<11100>	<11200>	<11300>	(11301)
インフルエンザ	肺炎	急性気管支炎	慢性閉塞性肺疾患	喘息	器系の他の呼吸疾患	消化器系の疾患	胃十二指腸及び潰瘍	へ及び腸閉塞	肝疾患	肝(性)アをル除く(変ル)
8	1,020	11	145	36	876	389	23	68	117	62
7	825	9	112	25	716	333	21	57	96	53
1	195	2	33	11	160	56	2	11	21	9
3	297	5	50	9	306	139	11	20	43	23
3	297	5	50	9	306	139	11	20	43	23
-	110	-	17	6	167	51	3	8	19	11
-	57	-	7	-	75	29	1	7	11	7
-	28	-	7	3	56	18	2	-	7	4
-	21	-	3	3	36	3	-	-	1	-
-	4	-	-	-	-	1	-	1	-	-
1	39	2	13	-	38	12	1	2	6	1
1	20	2	4	-	22	6	1	1	2	-
-	19	-	9	-	16	6	-	1	4	1
2	378	3	44	18	246	133	5	24	40	22
1	113	2	8	4	72	42	3	7	8	5
1	100	1	14	5	57	30	1	4	13	5
-	34	-	5	1	31	21	-	5	5	4
-	12	-	3	-	10	8	-	2	3	1
-	36	-	5	3	27	7	-	1	1	1
-	18	-	1	-	12	8	1	1	3	2
-	23	-	4	1	14	10	-	3	3	2
-	42	-	4	4	23	7	-	1	4	2
2	196	1	21	3	119	54	3	14	9	5
-	86	-	10	2	53	32	1	8	5	3
2	110	1	11	1	66	22	2	6	4	2

# 第16表つづき (5/6)

分類番号	(11302)	<11400>	[12000]	[13000]	[14000]	<14100>	<14200>	(14201)	(14202)	(14203)
区 分	その 他の 肝疾 患	そ器 の系 他の の疾 消疾 化患	皮組 膚織 及の び疾 皮疾 下患	筋結 骨合 格組 系織 の疾 及患 び患	尿路 性器 系の 疾患	糸及間 球び質 体腎性 尿疾疾 患管患	腎 不 全	急 性 腎 不 全	慢 性 腎 不 全	詳 細 不 明 の 腎 不 全
総 数	55	181	15	62	347	54	251	42	158	51
市 計	43	159	12	53	290	45	213	38	138	37
町 計	12	22	3	9	57	9	38	4	20	14
高松市保健所	20	65	7	29	119	21	81	15	47	19
高 松 市	20	65	7	29	119	21	81	15	47	19
東 讃 保 健 所	8	21	3	5	58	8	48	6	32	10
さぬき市	4	10	1	1	22	3	18	3	13	2
東かがわ市	3	9	-	3	30	5	24	2	18	4
三木町	1	2	2	1	5	-	5	1	1	3
直島町	-	-	-	-	1	-	1	-	-	1
小豆保健所	5	3	1	2	16	3	10	2	5	3
土庄町	2	2	-	1	9	2	6	1	3	2
小豆島町	3	1	1	1	7	1	4	1	2	1
中 讃 保 健 所	18	64	1	15	101	12	76	13	47	16
丸亀市	3	24	-	2	22	1	19	4	12	3
坂出市	8	12	-	6	29	4	23	7	12	4
善通寺市	1	11	1	1	15	1	12	1	9	2
宇多津町	2	3	-	-	7	-	6	1	1	4
綾川町	-	5	-	2	10	1	8	-	7	1
琴平町	1	3	-	1	3	1	-	-	-	-
多度津町	1	4	-	-	11	3	5	-	4	1
まんのう町	2	2	-	3	4	1	3	-	2	1
西 讃 保 健 所	4	28	3	11	53	10	36	6	27	3
観音寺市	2	18	1	4	27	5	18	3	14	1
三豊市	2	10	2	7	26	5	18	3	13	2

(単位:人)

<14300>	[15000]	[16000]	<16100>	<16200>	<16300>	<16400>	<16500>	<16600>	[17000]	<17100>	<17200>
そ性の器 他系の の尿疾 路患者	妊及び 娠産、 じよ 分よ 婉く	周発 生 産 し た 期 病 に 態	妊胎関 連 す る 育 障 害	出 産 外 傷	周的及 び心 血 管 障 害	周的 産 感 染 症	胎の及 児出 及血 び血 新性 生液 児障 害害	その の発 他生 のし 周た 産病 期態	先及 天び 奇染 形色 、体 変異 形常	神 経 系 の 先 天 奇 形	循先 環天 器奇 系の の形
42	-	7	1	-	2	1	2	1	31	2	22
32	-	6	1	-	2	1	1	1	25	1	19
10	-	1	-	-	-	-	1	-	6	1	3
17	-	4	-	-	2	1	-	1	12	1	8
17	-	4	-	-	2	1	-	1	12	1	8
2	-	-	-	-	-	-	-	-	6	-	5
1	-	-	-	-	-	-	-	-	5	-	4
1	-	-	-	-	-	-	-	-	-	-	-
-	-	-	-	-	-	-	-	-	1	-	1
-	-	-	-	-	-	-	-	-	-	-	-
3	-	-	-	-	-	-	-	-	3	1	-
1	-	-	-	-	-	-	-	-	1	-	-
2	-	-	-	-	-	-	-	-	2	1	-
13	-	3	1	-	-	-	2	-	9	-	8
2	-	2	1	-	-	-	1	-	4	-	4
2	-	-	-	-	-	-	-	-	3	-	2
2	-	-	-	-	-	-	-	-	-	-	-
1	-	-	-	-	-	-	-	-	-	-	-
1	-	-	-	-	-	-	-	-	-	-	-
2	-	-	-	-	-	-	-	-	1	-	1
3	-	-	-	-	-	-	-	-	1	-	1
-	-	1	-	-	-	-	1	-	-	-	-
7	-	-	-	-	-	-	-	-	1	-	1
4	-	-	-	-	-	-	-	-	1	-	1
3	-	-	-	-	-	-	-	-	-	-	-

第16表つづき (6/6)

分類番号	(17201)	(17202)	<17300>	<17400>	<17500>	[18000]	<18100>	<18200>	<18300>	[20000]
区 分	心臓の先天奇形	その他の先天循環奇形	消化器系の形	その他のび変天形	染色類体異常ないものに	症常検分 状臨査類 、床所さ 徴所見な 候見でい 及・異他も 異常にの	老  衰	乳症 幼 児 突 然 死群	そ及・に のび異常類 他異常検査 の常臨所な 状、床見い 徴所でも 候見他の	傷死 亡 病 の 及 外 び 因
総 数	17	5	1	5	1	588	512	1	75	693
市 計	14	5	-	5	-	477	410	1	66	571
町 計	3	-	1	-	1	111	102	-	9	122
高松市保健所	6	2	-	3	-	186	154	1	31	253
高 松 市	6	2	-	3	-	186	154	1	31	253
東 讃 保 健 所	4	1	-	1	-	64	57	-	7	83
さぬき市	3	1	-	1	-	22	18	-	4	38
東かがわ市	-	-	-	-	-	23	21	-	2	23
三木町	1	-	-	-	-	11	10	-	1	20
直島町	-	-	-	-	-	8	8	-	-	2
小豆保健所	-	-	1	-	1	31	28	-	3	29
土庄町	-	-	1	-	-	18	18	-	-	16
小豆島町	-	-	-	-	1	13	10	-	3	13
中 讃 保 健 所	7	1	-	1	-	193	174	-	19	214
丸亀市	3	1	-	-	-	65	56	-	9	73
坂出市	2	-	-	1	-	28	26	-	2	41
善通寺市	-	-	-	-	-	39	36	-	3	29
宇多津町	-	-	-	-	-	3	3	-	-	10
綾川町	-	-	-	-	-	12	11	-	1	24
琴平町	1	-	-	-	-	6	3	-	3	6
多度津町	1	-	-	-	-	31	31	-	-	13
まんのう町	-	-	-	-	-	9	8	-	1	18
西 讃 保 健 所	-	1	-	-	-	114	99	-	15	114
観音寺市	-	1	-	-	-	47	46	-	1	57
三豊市	-	-	-	-	-	67	53	-	14	57



(単位:人)

<20100>	(20101)	(20102)	(20103)	(20104)	(20105)	(20106)	(20107)	<20200>	<20300>	<20400>
不慮の事故	交通事故	転倒・転落	不及慮の溺死	不慮の窒息	煙火、炎への曝露	有害物質への曝露	その他事故	自殺	他殺	その他の外因
<b>395</b>	<b>111</b>	<b>74</b>	<b>46</b>	<b>89</b>	<b>19</b>	<b>8</b>	<b>48</b>	<b>239</b>	<b>5</b>	<b>54</b>
<b>315</b>	<b>88</b>	<b>57</b>	<b>39</b>	<b>73</b>	<b>13</b>	<b>7</b>	<b>38</b>	<b>210</b>	<b>4</b>	<b>42</b>
<b>80</b>	<b>23</b>	<b>17</b>	<b>7</b>	<b>16</b>	<b>6</b>	<b>1</b>	<b>10</b>	<b>29</b>	<b>1</b>	<b>12</b>
<b>139</b>	<b>43</b>	<b>20</b>	<b>20</b>	<b>35</b>	<b>4</b>	<b>5</b>	<b>12</b>	<b>101</b>	-	<b>13</b>
139	43	20	20	35	4	5	12	101	-	13
<b>40</b>	<b>11</b>	<b>3</b>	<b>8</b>	<b>10</b>	<b>2</b>	-	<b>6</b>	<b>38</b>	<b>1</b>	<b>4</b>
20	4	2	8	4	-	-	2	14	1	3
8	2	-	-	2	1	-	3	15	-	-
12	5	1	-	4	1	-	1	7	-	1
-	-	-	-	-	-	-	-	2	-	-
<b>18</b>	<b>2</b>	<b>6</b>	<b>2</b>	<b>2</b>	<b>2</b>	-	<b>4</b>	<b>5</b>	-	<b>6</b>
10	-	3	1	2	1	-	3	4	-	2
8	2	3	1	-	1	-	1	1	-	4
<b>127</b>	<b>36</b>	<b>27</b>	<b>10</b>	<b>29</b>	<b>7</b>	<b>3</b>	<b>15</b>	<b>64</b>	<b>2</b>	<b>21</b>
31	8	6	2	9	1	1	4	33	1	8
23	3	8	1	6	1	1	3	14	-	4
23	9	3	2	4	2	-	3	2	-	4
7	2	3	-	1	1	-	-	3	-	-
17	6	2	3	2	-	-	4	6	-	1
4	-	1	1	1	1	-	-	1	1	-
7	3	1	1	1	-	-	1	2	-	4
15	5	3	-	5	1	1	-	3	-	-
<b>71</b>	<b>19</b>	<b>18</b>	<b>6</b>	<b>13</b>	<b>4</b>	-	<b>11</b>	<b>31</b>	<b>2</b>	<b>10</b>
30	9	7	1	7	1	-	5	19	2	6
41	10	11	5	6	3	-	6	12	-	4

第17表 死亡数，死因・性・

分類番号				〔01000〕			〈01100〉			〈01200〉			(01201)		
	総			感寄			腸			結			呼		
	数			染生			管			核			吸		
区分	計	男	女	計	男	女	計	男	女	計	男	女	計	男	女
総数	11,316	5,830	5,486	273	138	135	22	9	13	14	9	5	11	8	3
0	23	13	10	1	1	-	-	-	-	-	-	-	-	-	-
1	2	2	-	-	-	-	-	-	-	-	-	-	-	-	-
2	-	-	-	-	-	-	-	-	-	-	-	-	-	-	-
3	2	-	2	-	-	-	-	-	-	-	-	-	-	-	-
4	1	1	-	-	-	-	-	-	-	-	-	-	-	-	-
0~4	28	16	12	1	1	-	-	-	-	-	-	-	-	-	-
5~9	1	1	-	-	-	-	-	-	-	-	-	-	-	-	-
10~14	3	1	2	-	-	-	-	-	-	-	-	-	-	-	-
15~19	8	7	1	-	-	-	-	-	-	-	-	-	-	-	-
20~24	22	14	8	-	-	-	-	-	-	-	-	-	-	-	-
25~29	26	19	7	-	-	-	-	-	-	-	-	-	-	-	-
30~34	40	23	17	-	-	-	-	-	-	-	-	-	-	-	-
35~39	62	38	24	1	1	-	-	-	-	-	-	-	-	-	-
40~44	84	52	32	-	-	-	-	-	-	-	-	-	-	-	-
45~49	117	69	48	1	1	-	1	1	-	-	-	-	-	-	-
50~54	178	116	62	6	5	1	-	-	-	-	-	-	-	-	-
55~59	276	188	88	4	3	1	-	-	-	-	-	-	-	-	-
60~64	605	429	176	16	15	1	2	2	-	-	-	-	-	-	-
65~69	590	428	162	17	10	7	1	-	1	1	1	-	1	1	-
70~74	785	515	270	27	14	13	1	1	-	2	2	-	2	2	-
75~79	1,389	872	517	46	25	21	4	1	3	1	-	1	1	-	1
80~84	2,107	1,213	894	52	28	24	2	1	1	3	2	1	1	1	-
85~89	2,181	971	1,210	52	15	37	4	-	4	6	3	3	5	3	2
90~94	1,748	609	1,139	35	14	21	4	2	2	1	1	-	1	1	-
95~99	866	219	647	15	6	9	3	1	2	-	-	-	-	-	-
100~	200	30	170	-	-	-	-	-	-	-	-	-	-	-	-
不詳	-	-	-	-	-	-	-	-	-	-	-	-	-	-	-

年齢（5歳階級）別（1/11）

（単位：人）

(01202)			<01300>			<01400>			(01401)			(01402)			(01403)			<01500>		
その他の結核			敗血症			ウイルス肝炎			B型ウイルス肝炎			C型ウイルス肝炎			その他の肝炎			ヒウイルス「HIV」全病		
計	男	女	計	男	女	計	男	女	計	男	女	計	男	女	計	男	女	計	男	女
3	1	2	95	44	51	68	36	32	9	5	4	56	29	27	3	2	1	2	2	-
-	-	-	1	1	-	-	-	-	-	-	-	-	-	-	-	-	-	-	-	
-	-	-	-	-	-	-	-	-	-	-	-	-	-	-	-	-	-	-	-	
-	-	-	-	-	-	-	-	-	-	-	-	-	-	-	-	-	-	-	-	
-	-	-	-	-	-	-	-	-	-	-	-	-	-	-	-	-	-	-	-	
-	-	-	1	1	-	-	-	-	-	-	-	-	-	-	-	-	-	-	-	
-	-	-	-	-	-	-	-	-	-	-	-	-	-	-	-	-	-	-	-	
-	-	-	-	-	-	-	-	-	-	-	-	-	-	-	-	-	-	-	-	
-	-	-	-	-	-	-	-	-	-	-	-	-	-	-	-	-	-	-	-	
-	-	-	-	-	-	-	-	-	-	-	-	-	-	-	-	-	-	-	-	
-	-	-	-	-	-	1	1	-	-	-	-	1	1	-	-	-	-	-	-	
-	-	-	-	-	-	-	-	-	-	-	-	-	-	-	-	-	-	-	-	
-	-	-	-	-	-	-	-	-	-	-	-	-	-	-	-	-	-	-	-	
-	-	-	1	-	1	4	4	-	-	-	4	4	-	-	-	-	1	1	-	
-	-	-	3	2	1	1	1	-	-	-	1	1	-	-	-	-	-	-	-	
-	-	-	6	6	-	4	3	1	3	2	1	1	-	-	-	-	1	1	-	
-	-	-	3	1	2	8	6	2	-	-	7	5	2	1	1	-	-	-	-	
-	-	-	8	4	4	8	3	5	-	-	8	3	5	-	-	-	-	-	-	
-	-	-	10	4	6	17	12	5	5	3	2	10	8	2	2	1	1	-	-	
2	1	1	24	12	12	12	4	8	-	-	-	12	4	8	-	-	-	-	-	
1	-	1	19	5	14	8	1	7	1	-	1	7	1	6	-	-	-	-	-	
-	-	-	15	5	10	4	1	3	-	-	-	4	1	3	-	-	-	-	-	
-	-	-	5	4	1	1	-	1	-	-	-	1	-	1	-	-	-	-	-	
-	-	-	-	-	-	-	-	-	-	-	-	-	-	-	-	-	-	-	-	
-	-	-	-	-	-	-	-	-	-	-	-	-	-	-	-	-	-	-	-	

第17表つき (2/11)

分類番号	<01600>			[02000]			<02100>			(02101)			(02102)		
	計	男	女	計	男	女	計	男	女	計	男	女	計	男	女
区分	そ及 のび 他寄 の生 感虫 染虫 症症			新  生  物			悪  性  新  生  物			口頭 唇の 、悪 性 口 腔 及 び生 咽物			食 道 の 悪 性 新 生 物		
総数	72	38	34	3,018	1,750	1,268	2,947	1,721	1,226	51	30	21	76	54	22
0	-	-	-	-	-	-	-	-	-	-	-	-	-	-	-
1	-	-	-	-	-	-	-	-	-	-	-	-	-	-	-
2	-	-	-	-	-	-	-	-	-	-	-	-	-	-	-
3	-	-	-	-	-	-	-	-	-	-	-	-	-	-	-
4	-	-	-	-	-	-	-	-	-	-	-	-	-	-	-
0~4	-	-	-	-	-	-	-	-	-	-	-	-	-	-	-
5~9	-	-	-	-	-	-	-	-	-	-	-	-	-	-	-
10~14	-	-	-	-	-	-	-	-	-	-	-	-	-	-	-
15~19	-	-	-	1	1	-	1	1	-	-	-	-	-	-	-
20~24	-	-	-	2	-	2	2	-	2	-	-	-	-	-	-
25~29	-	-	-	1	1	-	1	1	-	-	-	-	-	-	-
30~34	-	-	-	6	2	4	6	2	4	2	1	1	-	-	-
35~39	-	-	-	15	6	9	14	6	8	-	-	-	-	-	-
40~44	-	-	-	8	1	7	8	1	7	-	-	-	1	-	1
45~49	-	-	-	34	14	20	33	13	20	-	-	-	-	-	-
50~54	-	-	-	66	36	30	65	35	30	4	3	1	1	-	1
55~59	-	-	-	123	75	48	119	73	46	3	1	2	2	2	-
60~64	3	3	-	266	176	90	262	173	89	2	2	-	14	12	2
65~69	4	2	2	290	219	71	287	217	70	12	9	3	11	9	2
70~74	8	4	4	304	194	110	301	194	107	4	3	1	6	5	1
75~79	14	8	6	481	313	168	467	308	159	4	3	1	13	9	4
80~84	11	9	2	616	380	236	603	374	229	8	5	3	12	11	1
85~89	15	6	9	465	217	248	449	212	237	7	1	6	14	6	8
90~94	11	5	6	242	89	153	233	85	148	4	2	2	-	-	-
95~99	6	1	5	88	26	62	86	26	60	1	-	1	2	-	2
100~	-	-	-	10	-	10	10	-	10	-	-	-	-	-	-
不詳	-	-	-	-	-	-	-	-	-	-	-	-	-	-	-

(単位:人)

(02103)			(02104)			(02105)			(02106)			(02107)			(02108)			(02109)		
胃 の 悪 性 新 生 物			結 腸 の 悪 性 新 生 物			直移悪 行部性 腸及新 S及新 状び生 結直生 腸の物			肝の 及悪 び性 肝新 内新 胆生 管物			胆その の悪 他性 うの新 及胆生 び道物			膵 の 悪 性 新 生 物			咽 頭 の 悪 性 新 生 物		
計	男	女	計	男	女	計	男	女	計	男	女	計	男	女	計	男	女	計	男	女
441	279	162	268	117	151	118	74	44	261	173	88	160	67	93	243	128	115	11	10	1
-	-	-	-	-	-	-	-	-	-	-	-	-	-	-	-	-	-	-	-	
-	-	-	-	-	-	-	-	-	-	-	-	-	-	-	-	-	-	-	-	
-	-	-	-	-	-	-	-	-	-	-	-	-	-	-	-	-	-	-	-	
-	-	-	-	-	-	-	-	-	-	-	-	-	-	-	-	-	-	-	-	
-	-	-	-	-	-	-	-	-	-	-	-	-	-	-	-	-	-	-	-	
-	-	-	-	-	-	-	-	-	-	-	-	-	-	-	-	-	-	-	-	
-	-	-	-	-	-	-	-	-	-	-	-	-	-	-	-	-	-	-	-	
-	-	-	-	-	-	-	-	-	-	-	-	-	-	-	-	-	-	-	-	
-	-	-	1	1	-	-	-	-	-	-	-	-	-	-	-	-	-	-	-	
-	-	-	-	-	-	-	-	-	-	-	-	-	-	-	-	-	-	-	-	
-	-	-	-	-	-	-	-	-	-	-	-	-	-	-	-	-	-	-	-	
2	-	2	-	-	-	-	-	-	-	-	-	-	-	-	-	-	-	-	-	
1	-	1	3	3	-	1	-	1	1	1	-	-	-	-	-	-	-	-	-	
1	1	-	-	-	-	-	-	-	-	-	-	-	-	1	-	1	-	-	-	
5	2	3	2	1	1	1	-	1	2	2	-	-	-	1	1	-	-	-	-	
9	5	4	2	2	-	3	2	1	3	3	-	3	2	1	4	3	1	-	-	
14	9	5	8	4	4	6	2	4	15	14	1	3	2	1	15	10	5	-	-	
45	35	10	13	7	6	11	7	4	25	19	6	7	6	1	27	16	11	2	1	
40	33	7	18	10	8	18	14	4	21	18	3	13	8	5	35	26	9	1	1	
33	23	10	34	15	19	16	14	2	41	27	14	11	7	4	27	16	11	-	-	
73	53	20	34	18	16	16	10	6	55	36	19	26	8	18	38	20	18	-	-	
87	61	26	49	22	27	18	11	7	59	36	23	33	17	16	49	23	26	6	6	
83	45	38	54	19	35	13	9	4	22	9	13	38	12	26	25	7	18	1	1	
37	11	26	35	10	25	12	5	7	10	4	6	18	2	16	17	6	11	-	-	
10	1	9	14	5	9	3	-	3	6	4	2	7	3	4	3	-	3	1	1	
1	-	1	1	-	1	-	-	-	1	-	1	1	-	1	1	-	1	-	-	
-	-	-	-	-	-	-	-	-	-	-	-	-	-	-	-	-	-	-	-	

第17表つづき (3/11)

分類番号	(02110)			(02111)			(02112)			(02113)			(02114)			(02115)		
	計	男	女	計	男	女	計	男	女	計	男	女	計	男	女	計	男	女
区分	気肺管の、悪気管支及生び物			皮膚の悪性新生物			乳房の悪性新生物			子宮の悪性新生物			卵巣の悪性新生物			前悪性立腺生の物の		
総数	633	457	176	14	9	5	94	2	92	38	-	38	40	-	40	68	68	-
0	-	-	-	-	-	-	-	-	-	-	-	-	-	-	-	-	-	-
1	-	-	-	-	-	-	-	-	-	-	-	-	-	-	-	-	-	-
2	-	-	-	-	-	-	-	-	-	-	-	-	-	-	-	-	-	-
3	-	-	-	-	-	-	-	-	-	-	-	-	-	-	-	-	-	-
4	-	-	-	-	-	-	-	-	-	-	-	-	-	-	-	-	-	-
0~4	-	-	-	-	-	-	-	-	-	-	-	-	-	-	-	-	-	-
5~9	-	-	-	-	-	-	-	-	-	-	-	-	-	-	-	-	-	-
10~14	-	-	-	-	-	-	-	-	-	-	-	-	-	-	-	-	-	-
15~19	-	-	-	-	-	-	-	-	-	-	-	-	-	-	-	-	-	-
20~24	-	-	-	-	-	-	-	-	-	-	-	-	1	-	1	-	-	-
25~29	-	-	-	-	-	-	-	-	-	-	-	-	-	-	-	-	-	-
30~34	-	-	-	-	-	-	1	-	1	-	-	-	-	-	-	-	-	-
35~39	1	-	1	-	-	-	2	-	2	1	-	1	1	-	1	-	-	-
40~44	2	-	2	-	-	-	1	-	1	-	-	-	-	-	-	-	-	-
45~49	6	4	2	1	1	-	7	-	7	3	-	3	2	-	2	-	-	-
50~54	12	7	5	-	-	-	7	-	7	3	-	3	2	-	2	1	1	-
55~59	20	15	5	-	-	-	10	-	10	3	-	3	4	-	4	-	-	-
60~64	40	32	8	1	1	-	18	1	17	5	-	5	3	-	3	2	2	-
65~69	70	58	12	-	-	-	6	-	6	2	-	2	4	-	4	3	3	-
70~74	72	50	22	1	1	-	7	-	7	2	-	2	-	-	-	6	6	-
75~79	118	97	21	3	3	-	7	-	7	3	-	3	3	-	3	13	13	-
80~84	138	105	33	2	1	1	11	-	11	8	-	8	6	-	6	22	22	-
85~89	93	60	33	2	1	1	4	-	4	5	-	5	7	-	7	12	12	-
90~94	42	22	20	3	1	2	5	-	5	2	-	2	5	-	5	7	7	-
95~99	17	7	10	1	-	1	7	1	6	1	-	1	2	-	2	2	2	-
100~	2	-	2	-	-	-	1	-	1	-	-	-	-	-	-	-	-	-
不詳	-	-	-	-	-	-	-	-	-	-	-	-	-	-	-	-	-	-

(単位:人)

(02116)			(02117)			(02118)			(02119)			(02120)			(02121)			<02200>		
膀胱の悪性新生物			悪性中枢神経系の物の			悪性リンパ腫			白血病			悪性リンパ腫及びその他造血組織の物			悪性新生物の物			その他の新生物		
計	男	女	計	男	女	計	男	女	計	男	女	計	男	女	計	男	女	計	男	女
44	28	16	17	13	4	92	56	36	66	38	28	31	20	11	181	98	83	71	29	42
-	-	-	-	-	-	-	-	-	-	-	-	-	-	-	-	-	-	-	-	
-	-	-	-	-	-	-	-	-	-	-	-	-	-	-	-	-	-	-	-	
-	-	-	-	-	-	-	-	-	-	-	-	-	-	-	-	-	-	-	-	
-	-	-	-	-	-	-	-	-	-	-	-	-	-	-	-	-	-	-	-	
-	-	-	-	-	-	-	-	-	-	-	-	-	-	-	-	-	-	-	-	
-	-	-	-	-	-	-	-	-	-	-	-	-	-	-	-	-	-	-	-	
-	-	-	-	-	-	-	-	-	-	-	-	-	-	-	-	-	-	-	-	
-	-	-	1	-	1	-	-	-	-	-	-	-	-	-	-	-	-	-	-	
-	-	-	-	-	-	-	-	-	1	1	-	-	-	-	-	-	-	-	-	
-	-	-	-	-	-	-	-	-	-	-	-	-	-	1	1	-	-	-	-	
-	-	-	-	-	-	1	1	-	2	1	1	-	-	-	-	-	1	-	1	
-	-	-	-	-	-	-	-	-	1	-	1	-	-	1	-	1	-	-	-	
-	-	-	1	1	-	1	1	-	-	-	-	-	-	1	-	1	1	1	-	
1	1	-	3	2	1	3	3	-	-	-	-	1	-	3	1	2	1	1	-	
-	-	-	1	1	-	1	1	-	2	2	-	-	-	12	10	2	4	2	2	
2	2	-	3	3	-	7	3	4	9	5	4	6	4	2	20	15	5	4	3	
-	-	-	2	2	-	6	6	-	7	5	2	4	3	1	14	12	2	3	2	
7	5	2	1	1	-	9	5	4	4	-	4	3	3	-	17	13	4	3	3	
5	4	1	-	-	-	16	11	5	14	10	4	2	1	1	24	12	12	14	9	
14	10	4	2	2	-	19	11	8	13	8	5	10	9	1	37	14	23	13	7	
8	4	4	3	1	2	14	8	6	9	5	4	3	-	3	32	12	20	16	11	
6	2	4	-	-	-	11	5	6	2	1	1	2	-	2	15	7	8	9	5	
1	-	1	-	-	-	3	1	2	2	-	2	-	-	-	3	1	2	2	2	
-	-	-	-	-	-	1	-	1	-	-	-	-	-	-	1	-	1	-	-	
-	-	-	-	-	-	-	-	-	-	-	-	-	-	-	-	-	-	-	-	

第17表つき (4/11)

分類番号	(02201)			(02202)			[03000]			<03100>			<03200>			[04000]		
	計	男	女	計	男	女	計	男	女	計	男	女	計	男	女	計	男	女
区分	中そ 枢の 神他 の 経新 系生 の物			中そ 枢の 神他 の 経新 系を 除生 く物			血疾機 液患構 及並 びの 造に障 血器免 の疫害			貧       血			そ造に の血免 他器疫 のの機 血疾構 液患の 及並障 びび害			内代 分 泌謝 、 栄疾 養 及 び患		
総数	17	8	9	54	21	33	50	22	28	22	6	16	28	16	12	196	102	94
0	-	-	-	-	-	-	-	-	-	-	-	-	-	-	-	-	-	-
1	-	-	-	-	-	-	-	-	-	-	-	-	-	-	-	-	-	-
2	-	-	-	-	-	-	-	-	-	-	-	-	-	-	-	-	-	-
3	-	-	-	-	-	-	-	-	-	-	-	-	-	-	-	-	-	-
4	-	-	-	-	-	-	-	-	-	-	-	-	-	-	-	-	-	-
0~4	-	-	-	-	-	-	-	-	-	-	-	-	-	-	-	-	-	-
5~9	-	-	-	-	-	-	-	-	-	-	-	-	-	-	-	-	-	-
10~14	-	-	-	-	-	-	-	-	-	-	-	-	-	-	-	-	-	-
15~19	-	-	-	-	-	-	-	-	-	-	-	-	-	-	-	-	-	-
20~24	-	-	-	-	-	-	-	-	-	-	-	-	-	-	-	1	1	-
25~29	-	-	-	-	-	-	-	-	-	-	-	-	-	-	-	-	-	-
30~34	-	-	-	-	-	-	-	-	-	-	-	-	-	-	-	-	-	-
35~39	1	-	1	-	-	-	1	-	1	-	-	-	1	-	1	-	-	-
40~44	-	-	-	-	-	-	1	1	-	-	-	-	1	1	-	1	1	-
45~49	-	-	-	1	1	-	-	-	-	-	-	-	-	-	-	4	4	-
50~54	1	1	-	-	-	-	2	1	1	2	1	1	-	-	-	5	3	2
55~59	2	1	1	2	1	1	1	-	1	1	-	1	-	-	-	4	3	1
60~64	-	-	-	4	3	1	2	1	1	1	1	-	1	-	1	9	5	4
65~69	-	-	-	3	2	1	2	1	1	-	-	-	2	1	1	11	9	2
70~74	-	-	-	3	-	3	2	1	1	-	-	-	2	1	1	24	18	6
75~79	4	2	2	10	3	7	4	2	2	1	-	1	3	2	1	27	11	16
80~84	4	2	2	9	4	5	12	8	4	5	2	3	7	6	1	31	18	13
85~89	5	2	3	11	3	8	4	1	3	2	-	2	2	1	1	33	19	14
90~94	-	-	-	9	4	5	14	5	9	6	1	5	8	4	4	31	7	24
95~99	-	-	-	2	-	2	5	1	4	4	1	3	1	-	1	14	2	12
100~	-	-	-	-	-	-	-	-	-	-	-	-	-	-	-	1	1	-
不詳	-	-	-	-	-	-	-	-	-	-	-	-	-	-	-	-	-	-



(単位:人)

<04100>			<04200>			[05000]			<05100>			<05200>			[06000]			<06100>		
糖 尿 病			そ栄 の養 他及 のび 内代 分謝 泌疾 、患			精行 動 神 の 及 障 び害			血詳 細 管不 性明 の 及 痴 び呆			そ行 の動 他 の 精 神障 及 び害			神 経 系 の 疾 患			髄 膜 炎		
計	男	女	計	男	女	計	男	女	計	男	女	計	男	女	計	男	女	計	男	女
151	79	72	45	23	22	75	18	57	60	13	47	15	5	10	192	93	99	3	1	2
-	-	-	-	-	-	-	-	-	-	-	-	-	-	-	-	-	-	-	-	
-	-	-	-	-	-	-	-	-	-	-	-	-	-	-	-	-	-	-	-	
-	-	-	-	-	-	-	-	-	-	-	-	-	-	-	-	-	-	-	-	
-	-	-	-	-	-	-	-	-	-	-	-	-	-	-	-	-	-	-	-	
-	-	-	-	-	-	-	-	-	-	-	-	-	-	-	-	-	-	-	-	
-	-	-	-	-	-	-	-	-	-	-	-	-	-	-	-	-	-	-	-	
-	-	-	-	-	-	-	-	-	-	-	-	-	-	-	-	-	-	-	-	
-	-	-	-	-	-	-	-	-	-	-	-	-	-	-	-	-	-	-	-	
-	-	-	1	1	-	-	-	-	-	-	-	-	-	1	1	-	-	-	-	
-	-	-	-	-	-	1	1	-	-	-	-	1	1	-	-	-	-	-	-	
-	-	-	-	-	-	-	-	-	-	-	-	-	-	1	-	1	-	-	-	
-	-	-	-	-	-	3	1	2	-	-	-	3	1	2	1	-	1	-	-	
1	1	-	-	-	-	3	2	1	-	-	-	3	2	1	-	-	-	-	-	
4	4	-	-	-	-	-	-	-	-	-	-	-	-	3	1	2	-	-	-	
3	3	-	2	-	2	-	-	-	-	-	-	-	-	1	-	1	-	-	-	
4	3	1	-	-	-	2	-	2	1	-	1	1	-	1	2	1	1	-	-	
7	4	3	2	1	1	1	1	-	1	1	-	-	-	11	4	7	-	-	-	
10	8	2	1	1	-	-	-	-	-	-	-	-	-	8	5	3	-	-	-	
22	16	6	2	2	-	1	1	-	1	1	-	-	-	14	10	4	-	-	-	
21	9	12	6	2	4	1	-	1	1	-	1	-	-	36	23	13	-	-	-	
23	13	10	8	5	3	6	-	6	5	-	5	1	-	1	40	21	19	2	-	2
24	12	12	9	7	2	16	4	12	14	3	11	2	1	1	49	23	26	1	1	-
28	6	22	3	1	2	18	5	13	17	5	12	1	-	1	16	4	12	-	-	-
4	-	4	10	2	8	16	1	15	14	1	13	2	-	2	8	-	8	-	-	-
-	-	-	1	1	-	7	2	5	6	2	4	1	-	1	1	-	1	-	-	-
-	-	-	-	-	-	-	-	-	-	-	-	-	-	-	-	-	-	-	-	-

第17表つき (5/11)

分類番号	<06200>			<06300>			<06400>			<06500>			[07000]			[08000]		
	計	男	女	計	男	女	計	男	女	計	男	女	計	男	女	計	男	女
区分	脊及 髓び 性関 筋連 萎症 縮候 症群			パ ー キ ン ソ ン 病			ア ル ツ ハ イ マ ー 病			そ神 経 の系 の 他 疾 の患			目の 及 び疾 付 属 器患			耳の 及 び 乳疾 様 突 起患		
総数	19	11	8	75	39	36	43	15	28	52	27	25	1	1	-	1	-	1
0	-	-	-	-	-	-	-	-	-	-	-	-	-	-	-	-	-	-
1	-	-	-	-	-	-	-	-	-	-	-	-	-	-	-	-	-	-
2	-	-	-	-	-	-	-	-	-	-	-	-	-	-	-	-	-	-
3	-	-	-	-	-	-	-	-	-	-	-	-	-	-	-	-	-	-
4	-	-	-	-	-	-	-	-	-	-	-	-	-	-	-	-	-	-
0~4	-	-	-	-	-	-	-	-	-	-	-	-	-	-	-	-	-	-
5~9	-	-	-	-	-	-	-	-	-	-	-	-	-	-	-	-	-	-
10~14	-	-	-	-	-	-	-	-	-	-	-	-	-	-	-	-	-	-
15~19	-	-	-	-	-	-	-	-	-	-	-	-	-	-	-	-	-	-
20~24	-	-	-	-	-	-	-	-	-	1	1	-	-	-	-	-	-	-
25~29	-	-	-	-	-	-	-	-	-	-	-	-	-	-	-	-	-	-
30~34	-	-	-	-	-	-	-	-	-	1	-	1	-	-	-	-	-	-
35~39	-	-	-	-	-	-	-	-	-	1	-	1	-	-	-	-	-	-
40~44	-	-	-	-	-	-	-	-	-	-	-	-	-	-	-	-	-	-
45~49	-	-	-	-	-	-	-	-	-	3	1	2	-	-	-	-	-	-
50~54	-	-	-	-	-	-	-	-	-	1	-	1	-	-	-	-	-	-
55~59	-	-	-	-	-	-	-	-	-	2	1	1	-	-	-	-	-	-
60~64	1	-	1	4	3	1	1	-	1	5	1	4	-	-	-	-	-	-
65~69	3	1	2	2	2	-	-	-	-	3	2	1	-	-	-	-	-	-
70~74	1	1	-	3	2	1	1	-	1	9	7	2	-	-	-	-	-	-
75~79	8	6	2	15	9	6	6	4	2	7	4	3	-	-	-	1	-	1
80~84	3	2	1	17	8	9	7	4	3	11	7	4	1	1	-	-	-	-
85~89	3	1	2	27	15	12	11	4	7	7	2	5	-	-	-	-	-	-
90~94	-	-	-	5	-	5	10	3	7	1	1	-	-	-	-	-	-	-
95~99	-	-	-	2	-	2	6	-	6	-	-	-	-	-	-	-	-	-
100~	-	-	-	-	-	-	1	-	1	-	-	-	-	-	-	-	-	-
不詳	-	-	-	-	-	-	-	-	-	-	-	-	-	-	-	-	-	-

(単位:人)

[09000]			<09100>			(09101)			(09102)			<09200>			(09201)		
循環器系の疾患			高血圧性疾患			高血圧性心腎疾患			高血圧性疾患			心性疾患(除高く血圧)			慢性リウマチ性疾患		
計	男	女	計	男	女	計	男	女	計	男	女	計	男	女	計	男	女
3,282	1,535	1,747	85	33	52	33	12	21	52	21	31	1,953	919	1,034	23	11	12
-	-	-	-	-	-	-	-	-	-	-	-	-	-	-	-	-	-
1	1	-	-	-	-	-	-	-	-	-	-	1	1	-	-	-	-
-	-	-	-	-	-	-	-	-	-	-	-	-	-	-	-	-	-
-	-	-	-	-	-	-	-	-	-	-	-	-	-	-	-	-	-
1	1	-	-	-	-	-	-	-	-	-	-	1	1	-	-	-	-
-	-	-	-	-	-	-	-	-	-	-	-	-	-	-	-	-	-
1	-	1	-	-	-	-	-	-	-	-	-	-	-	-	-	-	-
-	-	-	-	-	-	-	-	-	-	-	-	-	-	-	-	-	-
-	-	-	-	-	-	-	-	-	-	-	-	-	-	-	-	-	-
1	1	-	-	-	-	-	-	-	-	-	-	1	1	-	-	-	-
6	6	-	-	-	-	-	-	-	-	-	-	4	4	-	-	-	-
9	5	4	-	-	-	-	-	-	-	-	-	2	1	1	-	-	-
25	20	5	1	1	-	-	-	-	1	1	-	12	11	1	-	-	-
29	22	7	-	-	-	-	-	-	-	-	-	16	12	4	-	-	-
46	32	14	2	2	-	1	1	-	1	1	-	30	22	8	-	-	-
66	51	15	1	1	-	-	-	-	1	1	-	39	32	7	1	-	1
145	115	30	1	-	1	1	-	1	-	-	-	88	76	12	-	-	-
126	82	44	2	2	-	1	1	-	1	1	-	75	53	22	-	-	-
199	130	69	4	4	-	2	2	-	2	2	-	121	79	42	6	1	5
373	229	144	7	4	3	2	-	2	5	4	1	216	129	87	2	2	-
626	307	319	11	4	7	3	2	1	8	2	6	384	182	202	5	3	2
685	269	416	29	11	18	12	3	9	17	8	9	404	160	244	5	4	1
598	190	408	15	3	12	5	2	3	10	1	9	345	108	237	3	1	2
280	66	214	7	1	6	3	1	2	4	-	4	168	39	129	1	-	1
66	9	57	5	-	5	3	-	3	2	-	2	47	9	38	-	-	-
-	-	-	-	-	-	-	-	-	-	-	-	-	-	-	-	-	-

第17表つき (6/11)

分類番号	(09202)			(09203)			(09204)			(09205)			(09206)			(09207)		
	計	男	女	計	男	女	計	男	女	計	男	女	計	男	女	計	男	女
区分	急性心筋梗塞			虚血性心疾患の患者			慢性心非リウマチ性心内膜炎患者			心筋症			不伝導脈障及び害			心不全		
総数	373	183	190	258	130	128	97	32	65	33	18	15	604	338	266	541	191	350
0	-	-	-	-	-	-	-	-	-	-	-	-	-	-	-	-	-	-
1	-	-	-	-	-	-	-	-	-	-	-	-	1	1	-	-	-	-
2	-	-	-	-	-	-	-	-	-	-	-	-	-	-	-	-	-	-
3	-	-	-	-	-	-	-	-	-	-	-	-	-	-	-	-	-	-
4	-	-	-	-	-	-	-	-	-	-	-	-	-	-	-	-	-	-
0~4	-	-	-	-	-	-	-	-	-	-	-	-	1	1	-	-	-	-
5~9	-	-	-	-	-	-	-	-	-	-	-	-	-	-	-	-	-	-
10~14	-	-	-	-	-	-	-	-	-	-	-	-	-	-	-	-	-	-
15~19	-	-	-	-	-	-	-	-	-	-	-	-	-	-	-	-	-	-
20~24	-	-	-	-	-	-	-	-	-	-	-	-	-	-	-	-	-	-
25~29	-	-	-	-	-	-	-	-	-	-	-	-	1	1	-	-	-	-
30~34	-	-	-	2	2	-	-	-	-	-	-	-	2	2	-	-	-	-
35~39	-	-	-	-	-	-	-	-	-	-	-	-	1	-	1	-	-	-
40~44	-	-	-	1	1	-	-	-	-	-	-	-	9	8	1	2	2	-
45~49	2	2	-	4	3	1	-	-	-	-	-	-	9	6	3	1	1	-
50~54	9	7	2	6	5	1	1	-	1	1	-	1	9	7	2	3	3	-
55~59	11	10	1	5	4	1	-	-	-	5	4	1	15	12	3	2	2	-
60~64	20	19	1	10	9	1	-	-	-	3	2	1	38	33	5	13	10	3
65~69	16	11	5	11	9	2	2	1	1	3	3	-	28	17	11	15	12	3
70~74	31	23	8	17	9	8	-	-	-	3	-	3	45	34	11	17	11	6
75~79	48	28	20	32	18	14	9	4	5	3	3	-	77	50	27	40	21	19
80~84	70	35	35	49	27	22	19	8	11	5	1	4	136	68	68	95	37	58
85~89	70	21	49	54	23	31	28	9	19	3	1	2	117	55	62	124	44	80
90~94	70	18	52	38	13	25	22	5	17	5	4	1	78	37	41	126	28	98
95~99	22	9	13	25	7	18	14	5	9	1	-	1	29	5	24	76	13	63
100~	4	-	4	4	-	4	2	-	2	1	-	1	9	2	7	27	7	20
不詳	-	-	-	-	-	-	-	-	-	-	-	-	-	-	-	-	-	-

(単位:人)

(09208)			<09300>			(09301)			(09302)			(09303)			(09304)			<09400>		
その他の心疾患			脳血管疾患			くも膜下出血			脳内出血			脳梗塞			脳血管疾患の患			大及動脈解離		
計	男	女	計	男	女	計	男	女	計	男	女	計	男	女	計	男	女	計	男	女
24	16	8	1,079	498	581	134	41	93	263	136	127	660	316	344	22	5	17	112	57	55
-	-	-	-	-	-	-	-	-	-	-	-	-	-	-	-	-	-	-	-	
-	-	-	-	-	-	-	-	-	-	-	-	-	-	-	-	-	-	-	-	
-	-	-	-	-	-	-	-	-	-	-	-	-	-	-	-	-	-	-	-	
-	-	-	-	-	-	-	-	-	-	-	-	-	-	-	-	-	-	-	-	
-	-	-	-	-	-	-	-	-	-	-	-	-	-	-	-	-	-	-	-	
-	-	-	-	-	-	-	-	-	-	-	-	-	-	-	-	-	-	-	-	
-	-	-	1	-	1	-	-	-	1	-	1	-	-	-	-	-	-	-	-	
-	-	-	-	-	-	-	-	-	-	-	-	-	-	-	-	-	-	-	-	
-	-	-	-	-	-	-	-	-	-	-	-	-	-	-	-	-	-	-	-	
-	-	-	1	1	-	1	1	-	-	-	-	-	-	-	-	-	-	-	-	
1	1	-	5	2	3	1	-	1	4	2	2	-	-	-	-	-	-	1	1	-
-	-	-	10	7	3	4	2	2	4	3	1	2	2	-	-	-	-	2	1	1
-	-	-	12	10	2	7	6	1	4	3	1	1	1	-	-	-	-	-	-	-
1	-	1	13	7	6	6	1	5	5	4	1	2	2	-	-	-	-	1	1	-
-	-	-	22	15	7	5	3	2	13	10	3	4	2	2	-	-	-	2	2	-
4	3	1	41	28	13	19	8	11	11	10	1	11	10	1	-	-	-	11	8	3
-	-	-	42	22	20	9	4	5	19	10	9	11	7	4	3	1	2	5	3	2
2	1	1	58	37	21	12	1	11	21	16	5	24	19	5	1	1	-	11	6	5
5	3	2	125	80	45	21	9	12	31	21	10	69	50	19	4	-	4	14	9	5
5	3	2	207	112	95	20	3	17	63	33	30	123	76	47	1	-	1	19	7	12
3	3	-	213	81	132	16	3	13	47	16	31	145	61	84	5	1	4	28	13	15
3	2	1	218	72	146	9	-	9	26	7	19	178	63	115	5	2	3	15	5	10
-	-	-	97	24	73	4	-	4	11	1	10	79	23	56	3	-	3	3	1	2
-	-	-	14	-	14	-	-	-	3	-	3	11	-	11	-	-	-	-	-	-
-	-	-	-	-	-	-	-	-	-	-	-	-	-	-	-	-	-	-	-	-

第17表つき (7/11)

分類番号	<09500>			[10000]			<10100>			<10200>			<10300>			<10400>		
	そ器 の系 他の の 循 環 患			呼 吸 器 系 の 疾 患			イ ン フ ル エ ン ザ			肺  炎			急 性 気 管 支 炎			慢肺 性 閉疾 塞 性患		
区分	計	男	女	計	男	女	計	男	女	計	男	女	計	男	女	計	男	女
総数	53	28	25	2,096	1,172	924	8	3	5	1,020	560	460	11	6	5	145	113	32
0	-	-	-	1	1	-	-	-	-	1	1	-	-	-	-	-	-	-
1	-	-	-	1	1	-	-	-	-	1	1	-	-	-	-	-	-	-
2	-	-	-	-	-	-	-	-	-	-	-	-	-	-	-	-	-	-
3	-	-	-	-	-	-	-	-	-	-	-	-	-	-	-	-	-	-
4	-	-	-	-	-	-	-	-	-	-	-	-	-	-	-	-	-	-
0~4	-	-	-	2	2	-	-	-	-	2	2	-	-	-	-	-	-	-
5~9	-	-	-	-	-	-	-	-	-	-	-	-	-	-	-	-	-	-
10~14	-	-	-	-	-	-	-	-	-	-	-	-	-	-	-	-	-	-
15~19	-	-	-	-	-	-	-	-	-	-	-	-	-	-	-	-	-	-
20~24	-	-	-	1	1	-	-	-	-	-	-	-	-	-	-	-	-	-
25~29	-	-	-	-	-	-	-	-	-	-	-	-	-	-	-	-	-	-
30~34	1	1	-	1	-	1	-	-	-	-	-	-	-	-	-	-	-	-
35~39	1	1	-	4	2	2	-	-	-	3	2	1	-	-	-	-	-	-
40~44	-	-	-	2	1	1	-	-	-	-	-	-	-	-	-	-	-	-
45~49	1	-	1	4	2	2	-	-	-	3	2	1	-	-	-	-	-	-
50~54	-	-	-	5	3	2	-	-	-	3	1	2	-	-	-	1	1	-
55~59	2	1	1	21	15	6	-	-	-	12	10	2	-	-	-	-	-	-
60~64	4	3	1	46	33	13	1	1	-	24	16	8	-	-	-	2	1	1
65~69	2	2	-	47	38	9	-	-	-	20	14	6	-	-	-	6	5	1
70~74	5	4	1	92	72	20	1	1	-	50	37	13	-	-	-	3	3	-
75~79	11	7	4	224	168	56	1	-	1	102	79	23	1	1	-	22	20	2
80~84	5	2	3	430	297	133	3	1	2	207	140	67	1	1	-	37	33	4
85~89	11	4	7	526	278	248	1	-	1	233	127	106	3	2	1	41	30	11
90~94	5	2	3	430	189	241	-	-	-	237	91	146	4	2	2	22	16	6
95~99	5	1	4	207	65	142	-	-	-	101	33	68	1	-	1	9	4	5
100~	-	-	-	54	6	48	1	-	1	23	6	17	1	-	1	2	-	2
不詳	-	-	-	-	-	-	-	-	-	-	-	-	-	-	-	-	-	-

(単位:人)

<10500>			<10600>			[11000]			<11100>			<11200>			<11300>			(11301)					
喘息			その他の呼吸器系の疾患			消化器系の疾患			胃十二指腸及び消化器			へ腸ルニ閉ア及び塞			肝疾患			肝硬性変(ア除ルコ)					
計	男	女	計	男	女	計	男	女	計	男	女	計	男	女	計	男	女	計	男	女	計	男	女
36	16	20	876	474	402	389	199	190	23	13	10	68	37	31	117	71	46	62	28	34			
-	-	-	-	-	-	-	-	-	-	-	-	-	-	-	-	-	-	-	-	-	-	-	
-	-	-	-	-	-	-	-	-	-	-	-	-	-	-	-	-	-	-	-	-	-	-	
-	-	-	-	-	-	-	-	-	-	-	-	-	-	-	-	-	-	-	-	-	-	-	
-	-	-	-	-	-	-	-	-	-	-	-	-	-	-	-	-	-	-	-	-	-	-	
-	-	-	-	-	-	-	-	-	-	-	-	-	-	-	-	-	-	-	-	-	-	-	
-	-	-	-	-	-	-	-	-	-	-	-	-	-	-	-	-	-	-	-	-	-	-	
-	-	-	-	-	-	-	-	-	-	-	-	-	-	-	-	-	-	-	-	-	-	-	
-	-	-	1	1	-	-	-	-	-	-	-	-	-	-	-	-	-	-	-	-	-	-	
-	-	-	-	-	-	-	-	-	-	-	-	-	-	-	-	-	-	-	-	-	-	-	
-	-	-	1	-	1	-	-	-	-	-	-	-	-	-	-	-	-	-	-	-	-	-	
-	-	-	1	-	1	-	-	-	-	-	-	-	-	-	-	-	-	-	-	-	-	-	
-	-	-	2	1	1	3	2	1	-	-	-	-	-	2	2	-	-	-	-	-	-	-	
-	-	-	1	-	1	7	5	2	-	-	-	-	-	6	4	2	3	1	2	-	-	-	
-	-	-	1	1	-	8	6	2	1	-	1	1	1	4	3	1	-	-	-	-	-	-	
1	-	1	8	5	3	15	11	4	-	-	-	1	1	-	11	8	3	4	3	1	-	-	
-	-	-	19	15	4	24	17	7	1	1	-	6	5	1	10	8	2	5	3	2	-	-	
2	2	-	19	17	2	29	22	7	2	2	-	4	2	2	18	15	3	8	6	2	-	-	
1	1	-	37	30	7	33	22	11	1	1	-	5	4	1	13	10	3	8	6	2	-	-	
7	3	4	91	65	26	47	23	24	4	3	1	3	1	2	18	8	10	12	3	9	-	-	
7	5	2	175	117	58	69	37	32	3	1	2	20	10	10	13	6	7	8	2	6	-	-	
8	4	4	240	115	125	70	30	40	6	3	3	13	7	6	12	5	7	8	3	5	-	-	
6	1	5	161	79	82	51	15	36	3	1	2	10	5	5	8	1	7	6	1	5	-	-	
1	-	1	95	28	67	28	9	19	1	1	-	4	1	3	2	1	1	-	-	-	-	-	
3	-	3	24	-	24	5	-	5	1	-	1	1	-	1	-	-	-	-	-	-	-	-	
-	-	-	-	-	-	-	-	-	-	-	-	-	-	-	-	-	-	-	-	-	-	-	

第17表つき (8/11)

分類番号	(11302)			<11400>			[12000]			[13000]			[14000]			<14100>		
	その他の肝疾患			消化器系の他の疾患			皮膚組織及び皮膚下			筋骨結合組織系の疾患			尿路性器系の疾患			糸球細尿管間質及び腎		
区分	計	男	女	計	男	女	計	男	女	計	男	女	計	男	女	計	男	女
総数	55	43	12	181	78	103	15	8	7	62	22	40	347	147	200	54	25	29
0	-	-	-	-	-	-	-	-	-	-	-	-	-	-	-	-	-	-
1	-	-	-	-	-	-	-	-	-	-	-	-	-	-	-	-	-	-
2	-	-	-	-	-	-	-	-	-	-	-	-	-	-	-	-	-	-
3	-	-	-	-	-	-	-	-	-	-	-	-	-	-	-	-	-	-
4	-	-	-	-	-	-	-	-	-	-	-	-	-	-	-	-	-	-
0~4	-	-	-	-	-	-	-	-	-	-	-	-	-	-	-	-	-	-
5~9	-	-	-	-	-	-	-	-	-	-	-	-	-	-	-	-	-	-
10~14	-	-	-	-	-	-	-	-	-	-	-	-	-	-	-	-	-	-
15~19	-	-	-	-	-	-	-	-	-	-	-	-	-	-	-	-	-	-
20~24	-	-	-	-	-	-	-	-	-	-	-	-	-	-	-	-	-	-
25~29	-	-	-	-	-	-	-	-	-	-	-	-	1	1	-	-	-	-
30~34	-	-	-	-	-	-	1	1	-	-	-	-	1	-	1	1	-	1
35~39	-	-	-	-	-	-	-	-	-	-	-	-	-	-	-	-	-	-
40~44	2	2	-	1	-	1	-	-	-	-	-	-	-	-	-	-	-	-
45~49	3	3	-	1	1	-	-	-	-	1	-	1	1	1	-	-	-	-
50~54	4	3	1	2	2	-	-	-	-	2	1	1	-	-	-	-	-	-
55~59	7	5	2	3	2	1	-	-	-	1	1	-	3	1	2	2	-	2
60~64	5	5	-	7	3	4	-	-	-	6	2	4	8	7	1	1	1	-
65~69	10	9	1	5	3	2	-	-	-	4	-	4	8	7	1	1	1	-
70~74	5	4	1	14	7	7	1	1	-	6	3	3	24	10	14	3	1	2
75~79	6	5	1	22	11	11	2	1	1	10	5	5	37	17	20	5	3	2
80~84	5	4	1	33	20	13	2	1	1	7	2	5	74	37	37	16	7	9
85~89	4	2	2	39	15	24	3	2	1	17	6	11	74	30	44	12	6	6
90~94	2	-	2	30	8	22	5	2	3	6	2	4	69	20	49	8	4	4
95~99	2	1	1	21	6	15	1	-	1	2	-	2	40	13	27	5	2	3
100~	-	-	-	3	-	3	-	-	-	-	-	-	7	3	4	-	-	-
	-	-	-	-	-	-	-	-	-	-	-	-	-	-	-	-	-	-



(単位:人)

<14200>			(14201)			(14202)			(14203)			<14300>			[15000]			[16000]		
腎不全全			急性腎不全			慢性腎不全			詳細不明の腎不全			その他の尿路系疾患			妊娠、分娩および			周産期に病発生態		
計	男	女	計	男	女	計	男	女	計	男	女	計	男	女	計	男	女	計	男	女
251	113	138	42	12	30	158	79	79	51	22	29	42	9	33	-	-	-	7	5	2
-	-	-	-	-	-	-	-	-	-	-	-	-	-	-	-	-	-	7	5	2
-	-	-	-	-	-	-	-	-	-	-	-	-	-	-	-	-	-	-	-	-
-	-	-	-	-	-	-	-	-	-	-	-	-	-	-	-	-	-	-	-	-
-	-	-	-	-	-	-	-	-	-	-	-	-	-	-	-	-	-	-	-	-
-	-	-	-	-	-	-	-	-	-	-	-	-	-	-	-	-	-	7	5	2
-	-	-	-	-	-	-	-	-	-	-	-	-	-	-	-	-	-	-	-	-
-	-	-	-	-	-	-	-	-	-	-	-	-	-	-	-	-	-	-	-	-
1	1	-	-	-	-	1	1	-	-	-	-	-	-	-	-	-	-	-	-	-
-	-	-	-	-	-	-	-	-	-	-	-	-	-	-	-	-	-	-	-	-
-	-	-	-	-	-	-	-	-	-	-	-	-	-	-	-	-	-	-	-	-
1	1	-	-	-	-	1	1	-	-	-	-	-	-	-	-	-	-	-	-	-
-	-	-	-	-	-	-	-	-	-	-	-	-	-	-	-	-	-	-	-	-
1	1	-	-	-	-	1	1	-	-	-	-	-	-	-	-	-	-	-	-	-
7	6	1	-	-	-	6	5	1	1	1	-	-	-	-	-	-	-	-	-	-
6	6	-	1	1	-	5	5	-	-	-	-	1	-	1	-	-	-	-	-	-
18	9	9	2	-	2	14	7	7	2	2	-	3	-	3	-	-	-	-	-	-
28	12	16	4	2	2	18	7	11	6	3	3	4	2	2	-	-	-	-	-	-
48	29	19	8	4	4	30	20	10	10	5	5	10	1	9	-	-	-	-	-	-
55	22	33	14	3	11	32	17	15	9	2	7	7	2	5	-	-	-	-	-	-
50	16	34	6	1	5	32	11	21	12	4	8	11	-	11	-	-	-	-	-	-
29	7	22	7	1	6	16	3	13	6	3	3	6	4	2	-	-	-	-	-	-
7	3	4	-	-	-	2	1	1	5	2	3	-	-	-	-	-	-	-	-	-
-	-	-	-	-	-	-	-	-	-	-	-	-	-	-	-	-	-	-	-	-

第17表つづき (9/11)

分類番号	<16100>			<16200>			<16300>			<16400>			<16500>			<16600>		
	計	男	女	計	男	女	計	男	女	計	男	女	計	男	女	計	男	女
区分	妊関 連 す 期 間 障 に害			出 産 外 傷			周な心 産呼血 期吸 に障管 特害障 異及 的び害			周な 産 期感 に特染 異 的症			性胎 障児 害及 及 び 新 生 児 の 出 血 障 害			そ発 の生 他 の し た 周 産 期 に態		
総数	1	1	-	-	-	-	2	1	1	1	1	-	2	1	1	1	1	-
0	1	1	-	-	-	-	2	1	1	1	1	-	2	1	1	1	1	-
1	-	-	-	-	-	-	-	-	-	-	-	-	-	-	-	-	-	-
2	-	-	-	-	-	-	-	-	-	-	-	-	-	-	-	-	-	-
3	-	-	-	-	-	-	-	-	-	-	-	-	-	-	-	-	-	-
4	-	-	-	-	-	-	-	-	-	-	-	-	-	-	-	-	-	-
0~4	1	1	-	-	-	-	2	1	1	1	1	-	2	1	1	1	1	-
5~9	-	-	-	-	-	-	-	-	-	-	-	-	-	-	-	-	-	-
10~14	-	-	-	-	-	-	-	-	-	-	-	-	-	-	-	-	-	-
15~19	-	-	-	-	-	-	-	-	-	-	-	-	-	-	-	-	-	-
20~24	-	-	-	-	-	-	-	-	-	-	-	-	-	-	-	-	-	-
25~29	-	-	-	-	-	-	-	-	-	-	-	-	-	-	-	-	-	-
30~34	-	-	-	-	-	-	-	-	-	-	-	-	-	-	-	-	-	-
35~39	-	-	-	-	-	-	-	-	-	-	-	-	-	-	-	-	-	-
40~44	-	-	-	-	-	-	-	-	-	-	-	-	-	-	-	-	-	-
45~49	-	-	-	-	-	-	-	-	-	-	-	-	-	-	-	-	-	-
50~54	-	-	-	-	-	-	-	-	-	-	-	-	-	-	-	-	-	-
55~59	-	-	-	-	-	-	-	-	-	-	-	-	-	-	-	-	-	-
60~64	-	-	-	-	-	-	-	-	-	-	-	-	-	-	-	-	-	-
65~69	-	-	-	-	-	-	-	-	-	-	-	-	-	-	-	-	-	-
70~74	-	-	-	-	-	-	-	-	-	-	-	-	-	-	-	-	-	-
75~79	-	-	-	-	-	-	-	-	-	-	-	-	-	-	-	-	-	-
80~84	-	-	-	-	-	-	-	-	-	-	-	-	-	-	-	-	-	-
85~89	-	-	-	-	-	-	-	-	-	-	-	-	-	-	-	-	-	-
90~94	-	-	-	-	-	-	-	-	-	-	-	-	-	-	-	-	-	-
95~99	-	-	-	-	-	-	-	-	-	-	-	-	-	-	-	-	-	-
100~	-	-	-	-	-	-	-	-	-	-	-	-	-	-	-	-	-	-

(単位:人)

[17000]			<17100>			<17200>			(17201)			(17202)			<17300>			<17400>		
先及 天び 奇染 形色 、体 変異 形常			神 経 系 の 先 天 奇 形			循 環 天 器 系 の 形			心 臓 の 先 天 奇 形			そ の 他 の 先 天 奇 形			消 化 器 系 の 先 天 奇 形			そ 及 の 他 の 先 天 奇 形		
計	男	女	計	男	女	計	男	女	計	男	女	計	男	女	計	男	女	計	男	女
31	12	19	2	-	2	22	8	14	17	8	9	5	-	5	1	1	-	5	3	2
10	4	6	-	-	-	6	2	4	5	2	3	1	-	1	-	-	-	3	2	1
-	-	-	-	-	-	-	-	-	-	-	-	-	-	-	-	-	-	-	-	-
-	-	-	-	-	-	-	-	-	-	-	-	-	-	-	-	-	-	-	-	-
-	-	-	-	-	-	-	-	-	-	-	-	-	-	-	-	-	-	-	-	-
10	4	6	-	-	-	6	2	4	5	2	3	1	-	1	-	-	-	3	2	1
-	-	-	-	-	-	-	-	-	-	-	-	-	-	-	-	-	-	-	-	-
2	1	1	-	-	-	2	1	1	2	1	1	-	-	-	-	-	-	-	-	-
-	-	-	-	-	-	-	-	-	-	-	-	-	-	-	-	-	-	-	-	-
-	-	-	-	-	-	-	-	-	-	-	-	-	-	-	-	-	-	-	-	-
1	-	1	1	-	1	-	-	-	-	-	-	-	-	-	-	-	-	-	-	-
1	-	1	-	-	-	1	-	1	1	-	1	-	-	-	-	-	-	-	-	-
-	-	-	-	-	-	-	-	-	-	-	-	-	-	-	-	-	-	-	-	-
1	-	1	-	-	-	1	-	1	1	-	1	-	-	-	-	-	-	-	-	-
1	1	-	-	-	-	1	1	-	1	1	-	-	-	-	-	-	-	-	-	-
-	-	-	-	-	-	-	-	-	-	-	-	-	-	-	-	-	-	-	-	-
1	-	1	-	-	-	-	-	-	-	-	-	-	-	-	-	-	-	1	-	1
2	1	1	-	-	-	1	-	1	1	-	1	-	-	-	1	1	-	-	-	-
3	1	2	-	-	-	2	-	2	1	-	1	1	-	1	-	-	-	1	1	-
3	1	2	-	-	-	3	1	2	2	1	1	1	-	1	-	-	-	-	-	-
4	3	1	-	-	-	4	3	1	3	3	-	1	-	1	-	-	-	-	-	-
2	-	2	1	-	1	1	-	1	-	-	-	1	-	1	-	-	-	-	-	-
-	-	-	-	-	-	-	-	-	-	-	-	-	-	-	-	-	-	-	-	-
-	-	-	-	-	-	-	-	-	-	-	-	-	-	-	-	-	-	-	-	-
-	-	-	-	-	-	-	-	-	-	-	-	-	-	-	-	-	-	-	-	-

第17表つづき (10/11)

分類番号	<17500>			[18000]			<18100>			<18200>			<18300>			[20000]		
	計	男	女	計	男	女	計	男	女	計	男	女	計	男	女	計	男	女
区分	染色類 体さ 異れ 常な 、い 他も この			症常検分 状臨査類 、床所さ 徴所見れ 候見ない 及・でい び異他も 異常この			老      衰			乳症  幼 児 候 突 然 死群			そ及異分 のび常類 他異検さ の常査れ 症臨所ない 状床見ない 、所でも 徴見他も 候・この			傷死  亡 病 の 及 外 び因		
総数	1	-	1	588	165	423	512	133	379	1	-	1	75	32	43	693	441	252
0	1	-	1	1	-	1	-	-	-	1	-	1	-	-	-	3	2	1
1	-	-	-	-	-	-	-	-	-	-	-	-	-	-	-	-	-	-
2	-	-	-	-	-	-	-	-	-	-	-	-	-	-	-	-	-	-
3	-	-	-	1	-	1	-	-	-	-	-	-	1	-	1	1	-	1
4	-	-	-	-	-	-	-	-	-	-	-	-	-	-	-	1	1	-
0~4	1	-	1	2	-	2	-	-	-	1	-	1	1	-	1	5	3	2
5~9	-	-	-	-	-	-	-	-	-	-	-	-	-	-	-	1	1	-
10~14	-	-	-	-	-	-	-	-	-	-	-	-	-	-	-	-	-	-
15~19	-	-	-	-	-	-	-	-	-	-	-	-	-	-	-	7	6	1
20~24	-	-	-	-	-	-	-	-	-	-	-	-	-	-	-	17	11	6
25~29	-	-	-	1	-	1	-	-	-	-	-	-	1	-	1	21	15	6
30~34	-	-	-	3	1	2	-	-	-	-	-	-	3	1	2	20	13	7
35~39	-	-	-	1	1	-	-	-	-	-	-	-	1	1	-	26	22	4
40~44	-	-	-	-	-	-	-	-	-	-	-	-	-	-	-	41	24	17
45~49	-	-	-	1	-	1	-	-	-	-	-	-	1	-	1	31	19	12
50~54	-	-	-	3	3	-	-	-	-	-	-	-	3	3	-	33	25	8
55~59	-	-	-	-	-	-	-	-	-	-	-	-	-	-	-	34	27	7
60~64	-	-	-	8	7	1	-	-	-	-	-	-	8	7	1	63	46	17
65~69	-	-	-	3	1	2	-	-	-	-	-	-	3	1	2	44	34	10
70~74	-	-	-	7	4	3	2	1	1	-	-	-	5	3	2	49	34	15
75~79	-	-	-	23	12	11	11	5	6	-	-	-	12	7	5	74	42	32
80~84	-	-	-	48	20	28	40	17	23	-	-	-	8	3	5	90	55	35
85~89	-	-	-	109	30	79	96	28	68	-	-	-	13	2	11	74	44	30
90~94	-	-	-	189	52	137	180	49	131	-	-	-	9	3	6	42	15	27
95~99	-	-	-	142	26	116	137	25	112	-	-	-	5	1	4	20	4	16
100~	-	-	-	48	8	40	46	8	38	-	-	-	2	-	2	1	1	-

(単位:人)

<20100>			(20101)			(20102)			(20103)			(20104)			(20105)			(20106)		
不慮の事故			交通事故			転倒・転落			不及慮の溺死			不慮の窒息			煙火、炎への火の曝露			有害物質への毒曝露		
計	男	女	計	男	女	計	男	女	計	男	女	計	男	女	計	男	女	計	男	女
395	237	158	111	69	42	74	39	35	46	19	27	89	58	31	19	14	5	8	6	2
2	2	-	-	-	-	-	-	-	-	-	-	2	2	-	-	-	-	-	-	-
-	-	-	-	-	-	-	-	-	-	-	-	-	-	-	-	-	-	-	-	-
-	-	-	-	-	-	-	-	-	-	-	-	-	-	-	-	-	-	-	-	-
1	1	-	-	-	-	-	-	-	1	1	-	-	-	-	-	-	-	-	-	-
3	3	-	-	-	-	-	-	-	1	1	-	2	2	-	-	-	-	-	-	-
1	1	-	1	1	-	-	-	-	-	-	-	-	-	-	-	-	-	-	-	-
-	-	-	-	-	-	-	-	-	-	-	-	-	-	-	-	-	-	-	-	-
2	2	-	1	1	-	-	-	-	-	-	-	-	-	-	-	-	-	1	1	-
3	2	1	2	2	-	-	-	-	1	-	1	-	-	-	-	-	-	-	-	-
6	5	1	5	4	1	-	-	-	-	-	-	1	1	-	-	-	-	-	-	-
4	2	2	1	-	1	1	1	-	1	-	1	-	-	-	-	-	-	-	-	-
3	2	1	1	-	1	-	-	-	1	1	-	-	-	-	-	-	-	-	-	-
18	13	5	9	8	1	1	-	1	1	-	1	2	2	-	1	1	-	3	2	1
9	5	4	3	1	2	1	-	1	-	-	-	3	2	1	2	2	-	-	-	-
10	8	2	4	4	-	2	1	1	-	-	-	1	-	1	1	1	-	-	-	-
16	13	3	7	5	2	3	3	-	-	-	-	1	-	1	1	1	-	1	1	-
26	19	7	9	4	5	6	5	1	3	3	-	4	4	-	2	1	1	-	-	-
24	17	7	10	7	3	3	2	1	2	1	1	4	3	1	2	2	-	-	-	-
32	22	10	9	6	3	8	5	3	2	-	2	5	5	-	2	1	1	1	1	-
58	32	26	19	11	8	3	1	2	11	4	7	12	9	3	3	1	2	1	-	1
71	42	29	14	8	6	15	10	5	13	4	9	21	15	6	2	2	-	-	-	-
58	34	24	13	6	7	12	8	4	7	2	5	12	9	3	2	1	1	1	1	-
36	12	24	3	1	2	13	2	11	2	2	-	14	5	9	1	1	-	-	-	-
15	3	12	-	-	-	6	1	5	1	1	-	7	1	6	-	-	-	-	-	-
-	-	-	-	-	-	-	-	-	-	-	-	-	-	-	-	-	-	-	-	-
-	-	-	-	-	-	-	-	-	-	-	-	-	-	-	-	-	-	-	-	-

# 第17表つづき (11/11)

(単位:人)

分類番号	(20107)			<20200>			<20300>			<20400>		
	その 慮 の 他 事 の故			自 殺			他 殺			そ の 他 の 外 因		
	計	男	女	計	男	女	計	男	女	計	男	女
総数	48	32	16	239	169	70	5	3	2	54	32	22
0	-	-	-	-	-	-	-	-	-	1	-	1
1	-	-	-	-	-	-	-	-	-	-	-	-
2	-	-	-	-	-	-	-	-	-	-	-	-
3	-	-	-	-	-	-	-	-	-	1	-	1
4	-	-	-	-	-	-	-	-	-	-	-	-
0~4	-	-	-	-	-	-	-	-	-	2	-	2
5~9	-	-	-	-	-	-	-	-	-	-	-	-
10~14	-	-	-	-	-	-	-	-	-	-	-	-
15~19	-	-	-	5	4	1	-	-	-	-	-	-
20~24	-	-	-	13	8	5	-	-	-	1	1	-
25~29	-	-	-	15	10	5	-	-	-	-	-	-
30~34	1	1	-	13	10	3	1	-	1	2	1	1
35~39	1	1	-	21	18	3	-	-	-	2	2	-
40~44	1	-	1	20	10	10	-	-	-	3	1	2
45~49	-	-	-	19	13	6	-	-	-	3	1	2
50~54	2	2	-	22	17	5	-	-	-	1	-	1
55~59	3	3	-	17	13	4	-	-	-	1	1	-
60~64	2	2	-	30	21	9	1	1	-	6	5	1
65~69	3	2	1	16	13	3	1	1	-	3	3	-
70~74	5	4	1	13	10	3	-	-	-	4	2	2
75~79	9	6	3	12	8	4	1	1	-	3	1	2
80~84	6	3	3	11	7	4	-	-	-	8	6	2
85~89	11	7	4	5	3	2	1	-	1	10	7	3
90~94	3	1	2	5	3	2	-	-	-	1	-	1
95~99	1	-	1	1	-	1	-	-	-	4	1	3
-	-	-	-	1	1	-	-	-	-	-	-	-
100~	-	-	-	-	-	-	-	-	-	-	-	-

第18表 死亡数及び死亡率(人口10万対), 年次・性・主要死因別 (1/2)

(死亡数・香川県)

分類番号				02100			09200			09300		
	総数			悪性新生物			心疾患			脳血管疾患		
	計	男	女	計	男	女	計	男	女	計	男	女
平成13年	9,169	4,835	4,334	2,695	1,649	1,046	1,457	676	781	1,186	523	663
14	9,454	4,875	4,579	2,723	1,615	1,108	1,585	747	838	1,200	529	671
15	9,556	5,127	4,429	2,660	1,603	1,057	1,590	780	810	1,064	497	567
16	9,709	4,939	4,770	2,815	1,616	1,199	1,631	737	894	1,095	478	617
17	10,265	5,406	4,859	2,841	1,699	1,142	1,698	798	900	1,153	529	624
18	10,241	5,364	4,877	2,879	1,730	1,149	1,704	801	903	1,031	465	566
19	10,428	5,399	5,029	2,993	1,697	1,296	1,711	798	913	1,075	477	598
20	10,645	5,453	5,192	2,942	1,764	1,178	1,867	841	1,026	1,038	498	540
21	10,639	5,477	5,162	2,852	1,678	1,174	1,882	840	1,042	1,025	497	528
22	11,064	5,686	5,378	3,109	1,827	1,282	1,903	872	1,031	986	470	516
23	11,316	5,830	5,486	2,947	1,721	1,226	1,953	919	1,034	1,079	498	581

(死亡率・香川県)

分類番号				02100			09200			09300		
	総数			悪性新生物			心疾患			脳血管疾患		
	計	男	女	計	男	女	計	男	女	計	男	女
平成13年	901.6	988.8	820.8	265.0	337.2	198.1	143.3	138.2	147.9	116.6	107.0	125.6
14	931.4	999.0	868.9	268.3	330.9	210.2	156.2	153.1	159.0	118.2	108.4	127.3
15	942.4	1,052.8	840.4	262.3	329.2	200.6	156.8	160.2	153.7	104.9	102.1	107.6
16	959.4	1,016.3	908.6	278.2	332.5	228.4	161.2	151.6	170.3	108.2	98.4	117.5
17	1,020.0	1,118.1	929.3	282.3	351.4	218.4	168.7	165.0	172.1	114.6	109.4	119.3
18	1,021.0	1,112.9	936.1	287.0	358.9	220.5	169.9	166.2	173.3	102.8	96.5	108.6
19	1,043.8	1,124.8	967.1	299.6	353.5	249.2	171.3	166.3	175.6	107.6	99.4	115.0
20	1,068.8	1,140.8	1,002.3	295.4	369.0	227.4	187.4	175.9	198.1	104.2	104.2	104.2
21	1,072.5	1,150.6	1,000.4	287.5	352.5	227.5	189.7	176.5	201.9	103.3	104.4	102.3
22	1,118.9	1,192.9	1,050.1	314.4	383.3	250.3	192.5	182.9	201.3	99.7	98.6	100.8
23	1,148.8	1,227.4	1,075.7	299.2	362.3	240.4	198.3	193.5	202.7	109.5	104.8	113.9

(死亡率・全国)

分類番号				02100			09200			09300		
	総数			悪性新生物			心疾患			脳血管疾患		
	計	男	女	計	男	女	計	男	女	計	男	女
平成13年	770.7	858.5	686.6	238.8	294.5	185.4	117.8	118.1	117.5	104.7	102.5	106.8
14	779.6	869.1	694.0	241.7	298.8	187.1	121.0	121.7	120.4	103.4	101.0	105.6
15	804.6	895.4	717.9	245.4	303.3	190.1	126.5	126.6	126.4	104.7	102.7	106.6
16	815.2	904.4	730.1	253.9	313.5	197.1	126.5	125.8	127.2	102.3	99.9	104.5
17	858.8	949.4	772.3	258.3	319.1	200.3	137.2	136.3	138.0	105.3	103.3	107.1
18	859.6	944.3	778.9	261.0	321.7	203.2	137.2	134.5	139.7	101.7	99.6	103.6
19	879.0	963.7	798.4	266.9	329.6	207.1	139.2	135.1	143.2	100.8	99.2	102.3
20	907.1	991.0	827.1	272.3	336.0	211.7	144.4	140.2	148.5	100.9	99.5	102.1
21	907.5	992.9	826.3	273.5	336.4	213.6	143.7	139.5	147.6	97.2	96.7	97.8
22	947.1	1,029.2	869.2	279.7	343.4	219.2	149.8	144.2	155.2	97.7	97.7	97.6
23	993.1	1,068.4	921.6	283.2	346.9	222.7	154.5	148.6	160.1	98.2	97.0	99.3

## 第18表つづき (2/2)

(死亡数・香川県)

分類番号	10200			18100			20100			20200		
	肺炎			老衰			不慮の事故			自殺		
	計	男	女	計	男	女	計	男	女	計	男	女
平成13	929	484	445	297	93	204	443	287	156	191	123	68
14	985	483	502	275	84	191	404	239	165	210	155	55
15	1,052	549	503	284	82	202	454	292	162	226	172	54
16	1,076	556	520	276	71	205	445	-	184	199	142	57
17	1,218	640	578	300	78	222	433	276	157	201	149	52
18	1,256	639	617	275	73	202	435	258	177	222	162	60
19	1,234	647	587	279	72	207	411	243	168	229	157	72
20	1,217	580	637	370	93	277	427	245	182	201	150	51
21	1,201	624	577	379	97	282	408	237	171	205	142	63
22	943	480	463	466	127	339	407	232	175	215	153	62
23	1,020	560	460	512	133	379	395	237	158	239	169	70

(死亡率・香川県)

分類番号	10200			18100			20100			20200		
	肺炎			老衰			不慮の事故			自殺		
	計	男	女	計	男	女	計	男	女	計	男	女
平成13	91.3	99.0	84.3	29.2	19.0	38.6	43.6	58.7	29.5	18.8	25.2	12.9
14	97.0	99.0	95.3	27.1	17.2	36.2	39.8	49.0	31.3	20.7	31.8	10.4
15	103.7	112.7	95.4	28.0	16.8	38.3	44.8	60.0	30.7	22.3	35.3	10.2
16	106.3	114.4	99.0	27.3	14.6	39.0	44.0	####	35.0	19.7	29.2	10.9
17	121.0	132.4	110.5	29.8	16.1	42.5	43.0	57.1	30.0	20.0	30.8	9.9
18	125.2	132.6	118.4	27.4	15.1	38.8	43.4	53.5	34.0	22.1	33.6	11.5
19	123.5	134.8	112.9	27.9	15.0	39.8	41.1	50.6	32.3	22.9	32.7	13.8
20	122.2	121.3	123.0	37.1	19.5	53.5	42.9	51.3	35.1	20.2	31.4	9.8
21	121.1	131.1	111.8	38.2	20.4	54.7	41.1	49.8	33.1	20.7	29.8	12.2
22	95.4	100.7	90.4	47.1	26.6	66.2	41.2	48.7	34.2	21.7	32.1	12.1
23	103.6	117.9	90.2	52.0	28.0	74.3	40.1	49.9	31.0	24.3	35.6	13.7

(死亡率・全国)

分類番号	10200			18100			20100			20200		
	肺炎			老衰			不慮の事故			自殺		
	計	男	女	計	男	女	計	男	女	計	男	女
平成13	67.8	74.3	61.5	17.6	9.9	25.0	31.4	40.6	22.6	23.3	34.2	12.9
14	69.4	76.4	62.7	18.0	10.1	25.6	30.7	39.4	22.3	23.8	35.2	12.8
15	75.3	82.1	68.7	18.6	10.2	26.6	30.7	38.9	22.9	25.5	38.0	13.5
16	75.7	83.3	68.5	19.1	10.0	27.8	30.3	38.4	22.5	24.0	35.6	12.8
17	85.0	93.0	77.3	20.9	10.8	30.5	31.6	39.9	23.6	24.2	36.1	12.9
18	85.0	91.9	78.5	22.0	11.2	32.3	30.3	37.9	23.1	23.7	34.8	13.2
19	87.4	95.2	79.9	24.4	12.2	36.0	30.1	36.8	23.7	24.4	35.8	13.7
20	91.6	99.9	83.7	28.6	14.2	42.2	30.3	37.1	23.8	24.0	35.1	13.5
21	89.0	97.6	80.8	30.7	15.2	45.5	30.0	36.8	23.5	24.4	36.2	13.2
22	94.1	103.2	85.4	35.9	17.5	53.3	32.2	38.9	25.9	23.4	34.2	13.2
23	98.9	108.4	89.8	41.4	20.4	61.4	47.1	52.9	41.6	22.9	32.4	13.9



11300			14200			09100			04100			01200		
肝疾患			腎不全			高血圧性疾患			糖尿病			結核		
計	男	女	計	男	女	計	男	女	計	男	女	計	男	女
136	78	58	191	81	110	55	21	34	115	55	60	12	5	7
140	86	54	218	99	119	39	15	24	116	53	63	11	8	3
148	102	46	215	98	117	41	15	26	110	57	53	19	13	6
132	78	54	219	93	126	38	12	26	133	71	62	12	9	3
152	93	59	260	118	142	52	15	37	144	75	69	19	8	11
170	106	64	240	101	139	44	14	30	122	65	57	16	9	7
147	102	45	243	96	147	49	19	30	140	69	71	6	6	0
155	94	61	243	107	136	57	20	37	137	64	73	10	4	6
138	79	59	261	128	133	72	24	48	122	64	58	12	7	5
148	95	53	247	110	137	51	22	29	161	82	79	10	6	4
117	71	46	251	113	138	85	33	52	151	79	72	14	9	5

11300			14200			09100			04100			01200		
肝疾患			腎不全			高血圧性疾患			糖尿病			結核		
計	男	女	計	男	女	計	男	女	計	男	女	計	男	女
13.4	16.0	11.0	18.8	16.6	20.8	5.4	4.3	6.4	11.3	11.2	11.4	1.2	1.0	1.3
13.8	17.6	10.2	21.5	20.3	22.6	3.8	3.1	4.6	11.4	10.9	12.0	1.1	1.6	0.6
14.6	20.9	8.7	21.2	20.1	22.2	4.0	3.1	4.9	10.8	11.7	10.1	1.9	2.7	1.1
13.0	16.0	10.3	21.6	19.1	24.0	3.8	2.5	5.0	13.1	14.6	11.8	1.2	1.9	0.6
15.1	19.2	11.3	25.8	24.4	27.2	5.2	3.1	7.1	14.3	15.5	13.2	1.9	1.7	2.1
16.9	22.0	12.3	23.9	21.0	26.7	4.4	2.9	5.8	12.2	13.5	10.9	1.6	1.9	1.3
14.7	21.3	8.7	24.3	20.0	28.3	4.9	4.0	5.8	14.0	14.4	13.7	0.6	1.3	0.0
15.6	19.7	11.8	24.4	22.4	26.3	5.7	4.2	7.1	13.8	13.4	14.1	1.0	0.8	1.2
13.9	16.6	11.4	26.3	26.9	25.8	7.3	5.0	9.3	12.3	13.4	11.2	1.2	1.5	1.0
15.0	19.9	10.3	25.0	23.1	26.8	5.2	4.6	5.7	16.3	17.2	15.4	1.0	1.3	0.8
11.9	14.9	9.0	25.5	23.8	27.1	8.6	6.9	10.2	15.3	16.6	14.1	1.4	1.9	1.0

11300			14200			09100			04100			01200		
肝疾患			腎不全			高血圧性疾患			糖尿病			結核		
計	男	女	計	男	女	計	男	女	計	男	女	計	男	女
12.6	17.7	7.7	14.0	13.3	14.8	4.7	3.4	5.8	9.6	10.3	9.0	2.0	2.8	1.2
12.3	17.1	7.7	14.4	13.7	15.1	4.5	3.4	5.5	10.0	10.8	9.3	1.8	2.6	1.1
12.5	17.4	7.8	14.9	14.1	15.7	4.4	3.3	5.6	10.2	10.9	9.6	1.9	2.6	1.1
12.6	17.4	8.0	15.2	14.3	16.0	4.5	3.4	5.6	10.0	10.9	9.2	1.8	2.5	1.2
13.0	17.9	8.4	16.3	15.4	17.1	4.6	3.5	5.7	10.8	11.6	10.0	1.8	2.6	1.1
12.9	17.7	8.3	16.8	15.8	17.7	4.6	3.4	5.8	10.8	11.8	9.9	1.8	2.5	1.2
12.8	17.4	8.5	17.2	16.1	18.1	4.9	3.8	5.9	11.1	12.0	10.2	1.7	2.4	1.1
12.9	17.3	8.8	17.9	17.0	18.7	5.0	3.8	6.1	11.5	12.4	10.6	1.8	2.4	1.2
12.7	17.1	8.5	18.1	17.5	18.7	4.9	3.7	6.1	11.1	12.1	10.2	1.7	2.2	1.2
12.8	17.2	8.6	18.8	17.9	19.6	5.3	4.1	6.5	11.4	12.4	10.5	1.7	2.2	1.2
13.0	17.3	8.9	19.4	18.9	20.0	5.6	4.3	6.8	11.6	12.6	10.7	1.7	2.2	1.3

第19表 主な死因による死亡者数・

区 分	Hi01 結 核		Hi02 悪性新生物		Hi03 糖 尿 病		Hi04 高血圧性疾患	
	実数	率	実数	率	実数	率	実数	率
総 数	14	0.1	2,947	29.7	151	1.5	85	0.9
市 計	11	0.1	2,413	28.9	120	1.4	70	0.8
町 計	3	0.2	534	33.9	31	2.0	15	1.0
高松市保健所	5	0.1	1,150	27.4	49	1.2	36	0.9
高 松 市	5	0.1	1,150	27.4	49	1.2	36	0.9
東 讃 保 健 所	3	0.3	382	32.6	19	1.6	15	1.3
さぬき市	1	0.2	162	31.0	7	1.3	8	1.5
東かがわ市	-	-	120	36.2	7	2.1	4	1.2
三 木 町	2	0.7	88	31.1	5	1.8	3	1.1
直 島 町	-	-	12	36.6	-	-	-	-
小豆保健所	1	0.3	135	43.8	5	1.6	5	1.6
土 庄 町	1	0.7	71	47.8	4	2.7	1	0.7
小豆島町	-	-	64	40.2	1	0.6	4	2.5
中 讃 保 健 所	5	0.2	877	29.8	55	1.9	19	0.6
丸 亀 市	4	0.4	282	25.5	12	1.1	5	0.5
坂 出 市	1	0.2	192	34.9	16	2.9	5	0.9
善 通 寺 市	-	-	104	30.7	6	1.8	2	0.6
宇 多 津 町	-	-	38	20.6	2	1.1	1	0.5
綾 川 町	-	-	85	34.9	11	4.5	1	0.4
琴 平 町	-	-	30	30.6	1	1.0	1	1.0
多 度 津 町	-	-	66	28.3	4	1.7	3	1.3
まんのう町	-	-	80	42.3	3	1.6	1	0.5
西 讃 保 健 所	-	-	403	31.0	23	1.8	10	0.8
観 音 寺 市	-	-	186	29.9	10	1.6	3	0.5
三 豊 市	-	-	217	32.0	13	1.9	7	1.0

## 死亡率（人口1万対），保健所・市町別（1/2）

Hi05 心疾患 (高血圧性を除く)		Hi06 脳血管疾患		Hi07 肺炎		Hi08 慢性気管支炎 及び肺気腫		Hi09 喘息	
実数	率	実数	率	実数	率	実数	率	実数	率
1,953	19.7	1,079	10.9	1,020	10.3	103	1.0	36	0.4
1,597	19.1	870	10.4	825	9.9	79	0.9	25	0.3
356	22.6	209	13.3	195	12.4	24	1.5	11	0.7
715	17.0	394	9.4	297	7.1	32	0.8	9	0.2
715	17.0	394	9.4	297	7.1	32	0.8	9	0.2
273	23.3	129	11.0	110	9.4	15	1.3	6	0.5
120	23.0	53	10.1	57	10.9	6	1.1	-	-
93	28.1	40	12.1	28	8.5	6	1.8	3	0.9
52	18.4	33	11.6	21	7.4	3	1.1	3	1.1
8	24.4	3	9.1	4	12.2	-	-	-	-
67	21.8	54	17.5	39	12.7	10	3.2	-	-
39	26.2	23	15.5	20	13.5	4	2.7	-	-
28	17.6	31	19.5	19	11.9	6	3.8	-	-
616	20.9	336	11.4	378	12.8	28	1.0	18	0.6
202	18.3	118	10.7	113	10.2	7	0.6	4	0.4
119	21.6	63	11.4	100	18.2	8	1.5	5	-
66	19.5	36	10.6	34	10.0	2	0.6	1	0.3
24	13.0	17	9.2	12	6.5	3	1.6	-	-
56	23.0	45	18.5	36	14.8	2	0.8	3	1.2
32	32.6	17	17.3	18	18.3	1	1.0	-	-
55	23.5	20	8.6	23	9.8	2	0.9	1	0.4
62	32.8	20	10.6	42	22.2	3	1.6	4	2.1
282	21.7	166	12.8	196	15.1	18	1.4	3	0.2
120	19.3	75	12.1	86	13.8	8	1.3	2	0.3
162	23.9	91	13.4	110	16.2	10	1.5	1	0.1

第19表つづき (2/2)

区 分	Hi10 胃潰瘍及び 十二指腸潰瘍		Hi11 肝 疾 患		Hi12 腎 不 全		Hi13 老 衰	
	実数	率	実数	率	実数	率	実数	率
総 数	23	0.2	117	1.2	251	2.5	512	5.2
市 計	21	0.3	96	1.1	213	2.6	410	4.9
町 計	2	0.1	21	1.3	38	2.4	102	6.5
高松市保健所	11	0.3	43	1.0	81	1.9	154	3.7
高 松 市	11	0.3	43	1.0	81	1.9	154	3.7
東 讃 保 健 所	3	0.3	19	1.6	48	4.1	57	4.9
さぬき市	1	0.2	11	2.1	18	3.4	18	3.4
東かがわ市	2	0.6	7	2.1	24	7.2	21	6.3
三 木 町	-	-	1	0.4	5	1.8	10	3.5
直 島 町	-	-	-	-	1	3.0	8	24.4
小豆保健所	1	0.3	6	1.9	10	3.2	28	9.1
土 庄 町	1	0.7	2	1.3	6	4.0	18	12.1
小豆島町	-	-	4	2.5	4	2.5	10	6.3
中 讃 保 健 所	5	0.2	40	1.4	76	2.6	174	5.9
丸 亀 市	3	0.3	8	0.7	19	1.7	56	5.1
坂 出 市	1	0.2	13	2.4	23	4.2	26	4.7
善 通 寺 市	-	-	5	1.5	12	3.5	36	10.6
宇 多 津 町	-	-	3	1.6	6	3.2	3	1.6
綾 川 町	-	-	1	0.4	8	3.3	11	4.5
琴 平 町	1	1.0	3	3.1	-	-	3	3.1
多 度 津 町	-	-	3	1.3	5	2.1	31	13.3
まんのう町	-	-	4	2.1	3	1.6	8	4.2
西 讃 保 健 所	3	0.2	9	0.7	36	2.8	99	7.6
観 音 寺 市	1	0.2	5	0.8	18	2.9	46	7.4
三 豊 市	2	0.3	4	0.6	18	2.7	53	7.8

不慮の事故		(再 掲)				Hi16	
		Hi14 交通事故 を除く不慮の事故		Hi15 交通事故		自 殺	
実数	率	実数	率	実数	率	実数	率
<b>395</b>	<b>4.0</b>	<b>284</b>	<b>2.9</b>	<b>111</b>	<b>1.1</b>	<b>239</b>	<b>2.4</b>
<b>315</b>	<b>3.8</b>	<b>227</b>	<b>2.7</b>	<b>88</b>	<b>1.1</b>	<b>210</b>	<b>2.5</b>
<b>80</b>	<b>5.1</b>	<b>57</b>	<b>3.6</b>	<b>23</b>	<b>1.5</b>	<b>29</b>	<b>1.8</b>
<b>139</b>	<b>3.3</b>	<b>96</b>	<b>2.3</b>	<b>43</b>	<b>1.0</b>	<b>101</b>	<b>2.4</b>
139	3.3	96	2.3	43	1.0	101	2.4
<b>40</b>	<b>3.4</b>	<b>29</b>	<b>2.5</b>	<b>11</b>	<b>0.9</b>	<b>38</b>	<b>3.2</b>
20	3.8	16	3.1	4	0.8	14	2.7
8	2.4	6	1.8	2	0.6	15	4.5
12	4.2	7	2.5	5	1.8	7	2.5
-	-	-	-	-	-	2	6.1
<b>18</b>	<b>5.8</b>	<b>16</b>	<b>5.2</b>	<b>2</b>	<b>0.6</b>	<b>5</b>	<b>1.6</b>
10	6.7	10	6.7	-	-	4	2.7
8	5.0	6	3.8	2	1.3	1	0.6
<b>127</b>	<b>4.3</b>	<b>91</b>	<b>3.1</b>	<b>36</b>	<b>1.2</b>	<b>64</b>	<b>2.2</b>
31	2.8	23	2.1	8	0.7	33	3.0
23	4.2	20	3.6	3	0.5	14	2.5
23	6.8	14	4.1	9	2.7	2	0.6
7	3.8	5	2.7	2	1.1	3	1.6
17	7.0	11	4.5	6	2.5	6	2.5
4	4.1	4	4.1	-	-	1	1.0
7	3.0	4	1.7	3	1.3	2	0.9
15	7.9	10	5.3	5	2.6	3	1.6
<b>71</b>	<b>5.5</b>	<b>52</b>	<b>4.0</b>	<b>19</b>	<b>1.5</b>	<b>31</b>	<b>2.4</b>
30	4.8	21	3.4	9	1.4	19	3.1
41	6.0	31	4.6	10	1.5	12	1.8

第20表 乳児死亡数，性・生存期間・保健所・市町別

区 分	総 数			4週未満	1日未満	1日 1週未満	1週 4週未満	4週 3カ月未満	3カ月 6カ月未満	6カ月 1年未満
	計	男	女							
総 数	23	13	10	12	9	1	2	3	7	1
市 計	20	12	8	11	8	1	2	3	6	-
町 計	3	1	2	1	1	-	-	-	1	1
高松市保健所	10	7	3	6	5	-	1	1	3	-
高 松 市	10	7	3	6	5	-	1	1	3	-
東 讃 保 健 所	2	1	1	-	-	-	-	-	2	-
さ ぬ き 市	2	1	1	-	-	-	-	-	2	-
東 か が わ 市	-	-	-	-	-	-	-	-	-	-
三 木 町	-	-	-	-	-	-	-	-	-	-
直 島 町	-	-	-	-	-	-	-	-	-	-
小 豆 保 健 所	1	-	1	-	-	-	-	-	-	1
土 庄 町	-	-	-	-	-	-	-	-	-	-
小 豆 島 町	1	-	1	-	-	-	-	-	-	1
中 讃 保 健 所	9	4	5	6	4	1	1	2	1	-
丸 亀 市	5	3	2	3	1	1	1	2	-	-
坂 出 市	2	-	2	2	2	-	-	-	-	-
善 通 寺 市	-	-	-	-	-	-	-	-	-	-
宇 多 津 町	-	-	-	-	-	-	-	-	-	-
綾 川 町	-	-	-	-	-	-	-	-	-	-
琴 平 町	-	-	-	-	-	-	-	-	-	-
多 度 津 町	-	-	-	-	-	-	-	-	-	-
ま ん の う 町	2	1	1	1	1	-	-	-	1	-
西 讃 保 健 所	1	1	-	-	-	-	-	-	1	-
観 音 寺 市	-	-	-	-	-	-	-	-	-	-
三 豊 市	1	1	-	-	-	-	-	-	1	-

第21表 乳児死亡数，死因・保健所・市町別（1/2）

分類		<Ba02>	<Ba18>	<Ba23>	(Ba24)	(Ba26)	(Ba30)	(Ba32)	(Ba33)	(Ba34)
区分	総数	敗血症	肺炎	周産期に発生した病態	妊婦に連及する胎児発育障害	出生時仮死	その他の呼吸器障害	その他の周産期の感染症	胎児及び新生児の出血	その他の周産期に
総数	23	1	1	7	1	1	1	1	2	1
市計	20	1	1	6	1	1	1	1	1	1
町計	3	-	-	1	-	-	-	-	1	-
高松市保健所	10	1	1	4	-	1	1	1	-	1
高松市	10	1	1	4	-	1	1	1	-	1
東讃保健所	2	-	-	-	-	-	-	-	-	-
さぬき市	2	-	-	-	-	-	-	-	-	-
東かがわ市	-	-	-	-	-	-	-	-	-	-
三木町	-	-	-	-	-	-	-	-	-	-
直島町	-	-	-	-	-	-	-	-	-	-
小豆保健所	1	-	-	-	-	-	-	-	-	-
土庄町	-	-	-	-	-	-	-	-	-	-
小豆島町	1	-	-	-	-	-	-	-	-	-
中讃保健所	9	-	-	3	1	-	-	-	2	-
丸亀市	5	-	-	2	1	-	-	-	1	-
坂出市	2	-	-	-	-	-	-	-	-	-
善通寺市	-	-	-	-	-	-	-	-	-	-
宇多津町	-	-	-	-	-	-	-	-	-	-
綾川町	-	-	-	-	-	-	-	-	-	-
琴平町	-	-	-	-	-	-	-	-	-	-
多度津町	-	-	-	-	-	-	-	-	-	-
まんのう町	2	-	-	1	-	-	-	-	1	-
西讃保健所	1	-	-	-	-	-	-	-	-	-
観音寺市	-	-	-	-	-	-	-	-	-	-
三豊市	1	-	-	-	-	-	-	-	-	-

## 第21表つづき (2/2)

分 類	<Ba35>	(Ba37)	(Ba38)	(Ba41)	(Ba42)	(Ba43)	<Ba44>	<Ba46>	(Ba51)
区 分	先及 天び 奇染 形色 、体 変異 形常	心 臓 の 先 天 奇 形	そ系 のの 他先 の天 循奇 環奇 器形	筋及 骨格 系 <sup>び</sup> の先 天 <sup>変</sup> 奇 形形	変そ の他 の先 天 奇 形及 形び	染分 色類 体さ 異れ 常な いも にの	乳幼 児突 然死 症候 群	不 慮 の 事 故	そ の他 の不 慮の 窒息
総 数	10	5	1	2	1	1	1	2	2
市 計	9	5	1	2	1	-	1	1	1
町 計	1	-	-	-	-	1	-	1	1
高松市保健所	3	1	-	1	1	-	1	-	-
高 松 市	3	1	-	1	1	-	1	-	-
東 讃 保 健 所	2	2	-	-	-	-	-	-	-
さぬき市	2	2	-	-	-	-	-	-	-
東かがわ市	-	-	-	-	-	-	-	-	-
三木町	-	-	-	-	-	-	-	-	-
直島町	-	-	-	-	-	-	-	-	-
小豆保健所	1	-	-	-	-	1	-	-	-
土庄町	-	-	-	-	-	-	-	-	-
小豆島町	1	-	-	-	-	1	-	-	-
中 讃 保 健 所	4	2	1	1	-	-	-	1	1
丸 亀 市	2	1	1	-	-	-	-	-	-
坂 出 市	2	1	-	-	-	-	-	-	-
善 通 寺 市	-	-	-	-	-	-	-	-	-
宇 多 津 町	-	-	-	-	-	-	-	-	-
綾 川 町	-	-	-	-	-	-	-	-	-
琴 平 町	-	-	-	-	-	-	-	-	-
多 度 津 町	-	-	-	-	-	-	-	-	-
まんのう町	-	-	-	-	-	-	-	1	1
西 讃 保 健 所	-	-	-	-	-	-	-	1	1
観 音 寺 市	-	-	-	-	-	-	-	-	-
三 豊 市	-	-	-	-	-	-	-	1	1



第22表 死産数，自然－人工・性・妊娠期間・保健所・市町別（1/2）

区 分	総 数				自 然 死 産										
	計	男	女	不詳	計	妊 娠 期 間（週）									
						12～15	16～19	20～23	24～27	28～31	32～35	36～39	40～	不詳	
総 数	160	67	37	56	75	19	30	13	5	3	3	1	1	-	
市 計	146	62	34	50	68	18	27	12	5	3	2	-	1	-	
町 計	14	5	3	6	7	1	3	1	-	-	1	1	-	-	
高松市保健所	74	26	20	28	45	10	16	9	4	3	2	-	1	-	
高 松 市	74	26	20	28	45	10	16	9	4	3	2	-	1	-	
東 讃 保 健 所	15	11	-	4	3	1	2	-	-	-	-	-	-	-	
さぬき市	9	7	-	2	2	1	1	-	-	-	-	-	-	-	
東かがわ市	3	1	-	2	1	-	1	-	-	-	-	-	-	-	
三 木 町	3	3	-	-	-	-	-	-	-	-	-	-	-	-	
直 島 町	-	-	-	-	-	-	-	-	-	-	-	-	-	-	
小豆保健所	3	-	-	3	1	-	1	-	-	-	-	-	-	-	
土 庄 町	2	-	-	2	1	-	1	-	-	-	-	-	-	-	
小豆島町	1	-	-	1	-	-	-	-	-	-	-	-	-	-	
中 讃 保 健 所	41	17	9	15	21	5	10	3	1	-	1	1	-	-	
丸 亀 市	20	10	5	5	8	2	5	1	-	-	-	-	-	-	
坂 出 市	7	2	1	4	3	1	1	-	1	-	-	-	-	-	
善 通 寺 市	6	3	-	3	4	1	2	1	-	-	-	-	-	-	
宇 多 津 町	1	1	-	-	1	-	1	-	-	-	-	-	-	-	
綾 川 町	5	1	2	2	4	1	1	1	-	-	-	1	-	-	
琴 平 町	-	-	-	-	-	-	-	-	-	-	-	-	-	-	
多 度 津 町	2	-	1	1	1	-	-	-	-	-	1	-	-	-	
まんのう町	-	-	-	-	-	-	-	-	-	-	-	-	-	-	
西 讃 保 健 所	27	13	8	6	5	3	1	1	-	-	-	-	-	-	
観 音 寺 市	11	6	3	2	1	-	-	1	-	-	-	-	-	-	
三 豊 市	16	7	5	4	4	3	1	-	-	-	-	-	-	-	

第22表つづき (2/2)

区 分	人 工 死 産									
	計	妊 娠 期 間 (週)								
		12～15	16～19	20～23	24～27	28～31	32～35	36～39	40～	不詳
総 数	85	47	23	15	-	-	-	-	-	-
市 計	78	44	21	13	-	-	-	-	-	-
町 計	7	3	2	2	-	-	-	-	-	-
高松市保健所	29	20	6	3	-	-	-	-	-	-
高 松 市	29	20	6	3	-	-	-	-	-	-
東 讃 保 健 所	12	6	3	3	-	-	-	-	-	-
さぬき市	7	3	3	1	-	-	-	-	-	-
東かがわ市	2	2	-	-	-	-	-	-	-	-
三 木 町	3	1	-	2	-	-	-	-	-	-
直 島 町	-	-	-	-	-	-	-	-	-	-
小豆保健所	2	1	1	-	-	-	-	-	-	-
土 庄 町	1	-	1	-	-	-	-	-	-	-
小豆島町	1	1	-	-	-	-	-	-	-	-
中 讃 保 健 所	20	11	5	4	-	-	-	-	-	-
丸 亀 市	12	6	2	4	-	-	-	-	-	-
坂 出 市	4	3	1	-	-	-	-	-	-	-
善 通 寺 市	2	1	1	-	-	-	-	-	-	-
宇 多 津 町	-	-	-	-	-	-	-	-	-	-
綾 川 町	1	1	-	-	-	-	-	-	-	-
琴 平 町	-	-	-	-	-	-	-	-	-	-
多 度 津 町	1	-	1	-	-	-	-	-	-	-
まんのう町	-	-	-	-	-	-	-	-	-	-
西 讃 保 健 所	22	9	8	5	-	-	-	-	-	-
観 音 寺 市	10	5	2	3	-	-	-	-	-	-
三 豊 市	12	4	6	2	-	-	-	-	-	-

第23表 周産期死亡数，性・保健所・市町別

(単位:件)

区 分	周産期死亡数				妊娠満22週以後の死産数				早期新生児死亡数			
	総数	男	女	不詳	総数	男	女	不詳	総数	男	女	不詳
総 数	26	11	15	-	16	6	10	-	10	5	5	-
市 計	23	11	12	-	14	6	8	-	9	5	4	-
町 計	3	-	3	-	2	-	2	-	1	-	1	-
高松市保健所	17	4	5	-	12	-	2	-	5	4	1	-
高 松 市	17	8	9	-	12	4	8	-	5	4	1	-
東 讚 保 健 所	-	-	-	-	-	-	-	-	-	-	-	-
さぬき市	-	-	-	-	-	-	-	-	-	-	-	-
東かがわ市	-	-	-	-	-	-	-	-	-	-	-	-
三 木 町	-	-	-	-	-	-	-	-	-	-	-	-
直 島 町	-	-	-	-	-	-	-	-	-	-	-	-
小豆保健所	-	-	-	-	-	-	-	-	-	-	-	-
土 庄 町	-	-	-	-	-	-	-	-	-	-	-	-
小豆島町	-	-	-	-	-	-	-	-	-	-	-	-
中 讚 保 健 所	9	1	5	-	4	-	3	-	5	1	4	-
丸 亀 市	3	2	1	-	1	1	-	-	2	1	1	-
坂 出 市	3	1	2	-	1	1	-	-	2	-	2	-
善 通 寺 市	-	-	-	-	-	-	-	-	-	-	-	-
宇 多 津 町	-	-	-	-	-	-	-	-	-	-	-	-
綾 川 町	1	-	1	-	1	-	1	-	-	-	-	-
琴 平 町	-	-	-	-	-	-	-	-	-	-	-	-
多 度 津 町	1	-	1	-	1	-	1	-	-	-	-	-
まんのう町	1	-	1	-	-	-	-	-	1	-	1	-
西 讚 保 健 所	-	-	-	-	-	-	-	-	-	-	-	-
観 音 寺 市	-	-	-	-	-	-	-	-	-	-	-	-
三 豊 市	-	-	-	-	-	-	-	-	-	-	-	-

第24表 婚姻件数，届出月・保健所・市町別

(単位:件)

区 分	総数	1月	2月	3月	4月	5月	6月	7月	8月	9月	10月	11月	12月
総 数	4,896	342	357	552	476	451	366	390	328	331	348	556	399
市 計	4,239	302	311	478	411	398	321	335	287	283	301	477	335
町 計	657	40	46	74	65	53	45	55	41	48	47	79	64
高松市保健所	2,314	171	171	260	216	218	178	198	161	158	154	252	177
高 松 市	2,314	171	171	260	216	218	178	198	161	158	154	252	177
東 讃 保 健 所	428	33	37	55	42	33	34	40	17	32	25	50	30
さぬき市	189	15	14	29	19	12	11	16	10	15	10	22	16
東かがわ市	127	11	15	14	11	11	11	10	4	10	12	14	4
三 木 町	98	6	8	11	12	10	11	10	1	6	2	13	8
直 島 町	14	1	-	1	-	-	1	4	2	1	1	1	2
小豆保健所	94	4	3	8	8	6	5	15	8	13	7	12	5
土 庄 町	52	4	3	5	4	4	2	6	3	10	4	5	2
小豆島町	42	-	-	3	4	2	3	9	5	3	3	7	3
中 讃 保 健 所	1,477	96	116	155	147	128	106	101	96	92	126	164	150
丸 亀 市	576	44	43	53	59	48	48	38	36	34	57	54	62
坂 出 市	273	14	24	22	26	30	21	26	18	17	22	30	23
善 通 寺 市	177	9	14	26	17	13	9	11	12	13	10	27	16
宇 多 津 町	116	8	13	10	12	7	11	5	8	5	5	18	14
綾 川 町	112	5	8	11	10	12	3	5	13	6	12	15	12
琴 平 町	40	5	1	4	2	5	2	4	2	5	4	3	3
多 度 津 町	95	4	5	16	11	6	10	7	4	4	8	8	12
まんのう町	88	7	8	13	10	7	2	5	3	8	8	9	8
西 讃 保 健 所	583	38	30	74	63	66	43	36	46	36	36	78	37
観 音 寺 市	266	22	16	30	27	29	18	15	23	18	13	36	19
三 豊 市	317	16	14	44	36	37	25	21	23	18	23	42	18

第25表 離婚件数，届出月・保健所・市町別

(単位:件)

区 分	総数	1月	2月	3月	4月	5月	6月	7月	8月	9月	10月	11月	12月
総 数	1,765	147	108	194	147	139	147	132	181	134	152	129	155
市 計	1,532	129	95	172	127	119	128	110	150	120	134	116	132
町 計	233	18	13	22	20	20	19	22	31	14	18	13	23
高松市保健所	843	77	56	110	67	57	72	62	75	64	72	65	66
高 松 市	843	77	56	110	67	57	72	62	75	64	72	65	66
東 讃 保 健 所	168	11	7	19	11	11	13	15	23	17	8	17	16
さぬき市	82	3	2	7	9	7	8	4	11	10	4	8	9
東かがわ市	45	6	3	6	-	-	4	5	5	3	2	6	5
三 木 町	38	1	2	6	2	4	1	5	6	4	2	3	2
直 島 町	3	1	-	-	-	-	-	1	1	-	-	-	-
小豆保健所	42	4	3	6	2	4	1	4	8	2	2	-	6
土 庄 町	20	2	1	3	-	2	-	3	4	-	1	-	4
小豆島町	22	2	2	3	2	2	1	1	4	2	1	-	2
中 讃 保 健 所	525	48	29	44	48	48	49	39	50	35	53	32	50
丸 亀 市	219	26	15	24	18	25	17	15	21	13	23	9	13
坂 出 市	91	6	3	7	9	7	6	9	5	7	10	9	13
善 通 寺 市	65	4	3	3	5	4	9	3	8	7	6	4	9
宇 多 津 町	46	4	2	4	5	1	7	2	4	2	7	4	4
綾 川 町	40	1	1	1	3	5	4	6	2	2	5	4	6
琴 平 町	15	-	1	1	2	2	2	1	2	1	1	1	1
多 度 津 町	36	5	3	3	5	2	2	3	7	3	1	-	2
まんのう町	13	2	1	1	1	2	2	-	1	-	-	1	2
西 讃 保 健 所	187	7	13	15	19	19	12	12	25	16	17	15	17
観 音 寺 市	104	4	4	8	11	10	6	5	12	12	11	10	11
三 豊 市	83	3	9	7	8	9	6	7	13	4	6	5	6



# 母体保護統計





## 第1表 不妊手術件数

平成23年度

区分		総数	20歳未満	20～24	25～29	30～34	35～39	40～44	45～49	50歳以上	不詳
総数		77	-	1	12	31	23	7	1	2	-
男	母体の生命危険	-	-	-	-	-	-	-	-	-	-
	母体の健康低下	11	-	-	1	2	4	2	-	2	-
女	母体の生命危険	21	-	-	5	9	5	2	-	-	-
	母体の健康低下	45	-	1	6	20	14	3	1	-	-

## 第2表 人工妊娠中絶件数，事由・妊娠週数・年齢階級別

平成23年度

区分		総数	20歳未満	20～24	25～29	30～34	35～39	40～44	45～49	50歳以上	不詳	
総数		1,664	181	332	358	365	307	111	9	-	1	
妊 娠 週 数	満7週以前	総数	1,007	106	191	210	229	192	72	6	-	1
		母体の健康	1,006	106	190	210	229	192	72	6	-	1
		暴行脅迫によるもの	1	-	1	-	-	-	-	-	-	-
	満8週～満11週	総数	587	64	130	130	118	106	36	3	-	-
		母体の健康	587	64	130	130	118	106	36	3	-	-
		暴行脅迫によるもの	-	-	-	-	-	-	-	-	-	-
	満12週～満15週	総数	31	4	4	9	8	4	2	-	-	-
		母体の健康	31	4	4	9	8	4	2	-	-	-
		暴行脅迫によるもの	-	-	-	-	-	-	-	-	-	-
	満16週～満19週	総数	23	5	4	6	4	3	1	-	-	-
		母体の健康	23	5	4	6	4	3	1	-	-	-
		暴行脅迫によるもの	-	-	-	-	-	-	-	-	-	-
	満20週～満21週	総数	16	2	3	3	6	2	-	-	-	-
		母体の健康	16	2	3	3	6	2	-	-	-	-
		暴行脅迫によるもの	-	-	-	-	-	-	-	-	-	-
	不詳		-	-	-	-	-	-	-	-	-	-



# 地域保健・健康増進事業報告, 衛生行政報告例及びその他の 業務報告に関する統計

# 1 結核

## 第1表 結核登録患者数，保健所別

平成23年

保健所別	前年末現在	本年増	本年減	本年末現在
総数	432	139	189	382
高松市	180	44	70	154
東讃	47	13	24	36
小豆	21	6	8	19
中讃	127	53	61	119
西讃	57	23	26	54

## 第2表 感染症法による医療の公費負担状況（法第37条の2）

平成23年度

区分	総数	被用者保険		国民健康保険	後期高齢者医療制度	生活保護法	その他
		本人	家族				
申請	265	72	24	39	122	6	2
合格	264	72	24	39	122	5	2
承認	264	72	24	39	122	5	2

## 第3表 定期及び定期外の結核健康診断・予防接種

平成23年度

区分	ツベルクリン反応検査				BCG接種者数	間接撮影者数	直接撮影者数	かくたん検査者数	被発見者数	
	被注射者数	被判定者数	陰性者数	陽性者数					結核患者	発病のおそれがあると診断された者
総数	39	39	23	16	7,769	110,941	17,860	56	1	10
定期	...	...	...	...	7,769	110,941	17,098	55	1	1
事業者	...	...	...	...	...	33,588	13,209	39	-	-
学校長	...	...	...	...	...	14,275	814	-	-	-
施設の長	...	...	...	...	...	7,683	1,558	6	-	-
市町長	...	...	...	...	7,769	55,395	1,517	10	1	1
定期外	39	39	23	16	-	-	762	1	-	9
患者家族	16	16	8	8	-	-	438	1	-	2
その他	23	23	15	8	-	-	324	-	-	7

## 2 防 疫

### 第4表 定期の予防接種者数，対象疾病別

平成23年度

区 分	沈降精製百日せきジフテリア破傷風混合ワクチン使用(DPT)					
	第 1 期					
	初 回 接 種					
	第 1 回		第 2 回		第 3 回	
	個 別	集 団	個 別	集 団	個 別	集 団
全 国	1,071,932	30,596	1,061,593	29,919	1,054,680	29,737
香 川 県	8,488	197	8,395	208	8,284	199

平成23年度

区 分	沈降精製百日せきジフテリア破傷風混合ワクチン使用(DPT)		沈降ジフテリア破傷風混合トキソイド使用(DT)	
	第 1 期		第 2 期	
	追 加 接 種			
	個 別	集 団	個 別	集 団
全 国	1,050,937	30,814	852,474	88,404
香 川 県	8,330	181	7,253	448

平成23年度

区 分	急 性 灰 白 髄 炎											
	第 1 回						第 2 回					
	総 数		男		女		総 数		男		女	
	個 別	集 団	個 別	集 団	個 別	集 団	個 別	集 団	個 別	集 団	個 別	集 団
全 国	155,687	700,598	77,384	358,310	73,422	342,288	159,511	723,833	78,070	371,088	75,946	352,745
香 川 県	4,606	2,644	2,505	1,373	2,101	1,271	4,699	2,653	2,512	1,382	2,187	1,271

平成23年度

区 分	日 本 脳 炎							
	第 1 期						第 2 期	
	初 回 接 種				追 加 接 種			
	第 1 回		第 2 回		個 別	集 団	個 別	集 団
	個 別	集 団	個 別	集 団				
全 国	1,766,267	53,227	1,760,839	52,070	1,533,474	45,486	561,004	8,186
香 川 県	13,229	398	13,507	408	14,055	492	6,140	166

平成23年度

区 分	麻 し ん ・ 風 し ん ( 混 合 )											
	第 1 期						第 2 期					
	総 数		男		女		総 数		男		女	
	個 別	集 団	個 別	集 団	個 別	集 団	個 別	集 団	個 別	集 団	個 別	集 団
全 国	1,011,421	10,298	515,199	5,248	490,095	5,050	982,130	14,746	499,435	7,621	476,926	7,125
香 川 県	7,866	9	4,140	4	3,726	5	8,164	15	4,162	9	4,002	6

平成23年度

区 分	麻 し ん ( 単 抗 原 の み )											
	第 1 期						第 2 期					
	総 数		男		女		総 数		男		女	
	個 別	集 団	個 別	集 団	個 別	集 団	個 別	集 団	個 別	集 団	個 別	集 団
全 国	247	3	134	-	113	3	226	2	118	1	107	1
香 川 県	1	-	-	-	1	-	-	-	-	-	-	-

平成23年度

区 分	風 し ん ( 単 抗 原 の み )											
	第 1 期						第 2 期					
	総 数		男		女		総 数		男		女	
	個 別	集 団	個 別	集 団	個 別	集 団	個 別	集 団	個 別	集 団	個 別	集 団
全 国	130	1	74	-	53	1	169	-	90	-	74	-
香 川 県	-	-	-	-	-	-	2	-	2	-	-	-

平成23年度

区 分	麻 し ん ( 単 抗 原 ) と 風 し ん ( 単 抗 原 )											
	第 1 期						第 2 期					
	総 数		男		女		総 数		男		女	
	個 別	集 団	個 別	集 団	個 別	集 団	個 別	集 団	個 別	集 団	個 別	集 団
全 国	24	-	13	-	11	-	16	-	7	-	9	-
香 川 県	-	-	-	-	-	-	-	-	-	-	-	-

平成23年度

区 分	イ ン フ ル エ ン ザ		
	総 数	60歳以上65歳未満の者	65歳以上
全 国	15,480,531	45,848	15,394,138
香 川 県	147,553	322	147,231

第5表 定期の予防接種対象者数，対象疾病別

平成23年度

区 分	沈降精製百日せきジフテリア破傷風混合ワクチン使用 (DPT)				沈降ジフテリア破傷風混合トキソイド使用 (D T)	
	第 1 期					第 2 期
	初 回 接 種			追加接種		
	第 1 回	第 2 回	第 3 回			
全 国	1,345,826	1,328,852	1,344,451	1,460,820	1,309,525	
香 川 県	8,843	8,953	9,104	8,697	7,116	

平成23年度

区 分	急性灰白髄炎					
	第 1 回			第 2 回		
	総数	男	女	総数	男	女
全 国	1,435,072	727,621	695,021	1,448,278	733,859	701,916
香 川 県	9,247	4,820	4,427	9,327	4,832	4,495

平成23年度

区 分	日 本 脳 炎				
	第 1 期				第 2 期
	初 回 接 種		追加接種		
	第 1 回	第 2 回			
全 国	2,367,952	2,229,456	2,226,165		1,680,052
香 川 県	14,814	14,939	13,091		9,849

平成23年度

区 分	麻 し ん 又 は 風 し ん					
	第 1 期			第 2 期		
	総数	男	女	総数	男	女
全 国	1,106,330	559,911	530,463	1,097,416	553,905	527,665
香 川 県	8,428	2,282	2,231	8,668	2,375	2,349

平成23年度

区 分	イ ン フ ル エ ン ザ		
	総 数	60歳以上 65歳未満の者	65歳以上
全 国	29,687,942	573,216	29,114,726
香 川 県	259,716	358	259,358

### 3 母子保健

#### 第6表 妊娠の届出者数

平成23年度

妊娠の届出をした者の数	妊娠週(月)数				
	満11週以内 (第3月以内)	満12週～19週 (第4月～第5月)	満20週～27週 (第6月～第7月)	満28週以上 (第8月以上)	不詳
	8,432	7,588	695	78	53

#### 第7表 妊産婦及び乳幼児一般・精密健康診査受診状況(1/2)

平成23年度

区 分	一般健康診査受診人員(委託分含む)			
	妊 婦		産 婦	
	受診実人員	受診延人員	受診実人員	受診延人員
全 国	1,270,947	12,343,498	65,129	69,466
香川県	9,060	97,605	-	-

区 分	一般健康診査受診人員(委託分含む)					
	乳児1～2ヶ月			乳児3～5ヶ月		
	対象人員	受診実人員	受診延人員	対象人員	受診実人員	受診延人員
全 国	319,289	270,084	270,564	1,093,928	1,043,714	1,066,450
香川県	7,223	6,201	6,318	8,826	7,072	7,281

区 分	一般健康診査受診人員(委託分含む)					
	乳児6～8ヶ月			乳児9～12ヶ月		
	対象人員	受診実人員	受診延人員	対象人員	受診実人員	受診延人員
全 国	466,734	383,462	387,011	883,718	731,593	738,095
香川県	6,402	2,700	2,715	7,526	2,932	3,053

区 分	一般健康診査受診人員(委託分含む)					
	幼児1歳6か月			幼児3歳		
	対象人員	受診実人員	受診延人員	対象人員	受診実人員	受診延人員
全 国	1,104,751	1,042,991	1,055,195	1,120,010	1,029,580	1,045,616
香川県	8,482	7,876	7,922	8,704	7,816	7,867



## 第7表つき (2/2)

平成23年度

区 分	一般健康診査受診人員（委託分含む）					
	幼児4～6歳			幼児その他		
	対象人員	受診実人員	受診延人員	対象人員	受診実人員	受診延人員
全 国	54,496	41,034	41,546	99,567	84,696	86,423
香川県	616	595	595	275	253	253

平成23年度

区 分	(再掲)医療機関等へ委託					
	妊 婦		産 婦			
	受診実人員	受診延人員	受診実人員	受診延人員		
全 国	1,175,571		11,457,583		35,174	39,394
香川県	9,060		97,605		-	-

区 分	(再掲)医療機関等へ委託					
	乳児1～2ヶ月			乳児3～5ヶ月		
	対象人員	受診実人員	受診延人員	対象人員	受診実人員	受診延人員
全 国	310,222	262,476	262,829	359,478	318,884	320,631
香川県	7,215	6,197	6,314	5,043	3,350	3,363

区 分	(再掲)医療機関等へ委託					
	乳児6～8ヶ月			乳児9～12ヶ月		
	対象人員	受診実人員	受診延人員	対象人員	受診実人員	受診延人員
全 国	361,612	285,207	286,383	689,110	548,826	551,048
香川県	6,219	2,518	2,533	6,406	1,970	1,976

区 分	(再掲)医療機関等へ委託					
	幼児1歳6か月			幼児3歳		
	対象人員	受診実人員	受診延人員	対象人員	受診実人員	受診延人員
全 国	169,772	147,274	147,321	85,885	71,535	71,586
香川県	369	362	408	424	424	475

区 分	(再掲)医療機関等へ委託					
	幼児4～6歳			幼児その他		
	対象人員	受診実人員	受診延人員	対象人員	受診実人員	受診延人員
全 国	31,671	23,068	23,068	29,761	24,153	24,169
香川県	173	173	173	-	-	-

平成23年度

区 分	精密健康診査受診実人員（委託分含む）					
	妊 婦	産 婦	乳 児			
			1～2ヶ月	3～5ヶ月	6～8ヶ月	9～12ヶ月
全 国	9,296	4	1,108	19,652	1,447	3,839
香川県	109	-	39	113	10	8

区 分	精密健康診査受診実人員(委託分含む)			
	幼 児			
	1歳6か月	3歳	4歳	その他
全 国	13,772	52,732	1,920	861
香川県	209	908	36	-

平成23年度

区 分	(再掲)医療機関等へ委託					
	妊 婦	産 婦	乳 児			
			1～2ヶ月児	3～5ヶ月児	6～8ヶ月児	9～12ヶ月児
全 国	9,038	-	886	6,767	566	1,234
香川県	109	-	32	29	5	3

区 分	(再掲)医療機関等へ委託			
	幼 児			
	1歳6か月	3歳	4歳	その他
全 国	4,288	18,355	1,475	120
香川県	129	548	-	-

平成23年度

区 分	妊婦B型肝炎実人員			(再掲)医療機関等へ委託		
	B型肝炎検査	事後指導		B型肝炎検査	事後指導	
		妊 婦	乳 児		妊 婦	乳 児
全 国	845,346	16,687	132	781,881	15,342	91
香川県	8,123	272	-	8,123	272	-

**第8表 妊産婦及び乳幼児保健指導実施状況**

平成23年度

区 分	妊 婦		産 婦		乳 児		幼 児		電話相談 延 人員
	実人員	延人員	実人員	延人員	実人員	延人員	実人員	延人員	
保健所活動	4,068	4,251	671	712	4,671	8,003	1,742	2,247	5,278
市町活動	7,773	8,103	1,508	1,908	7,154	13,377	5,314	7,881	16,986

**第9表 妊産婦及び乳幼児訪問指導実施状況**

平成23年度

区 分	妊 婦		産 婦		新 生 児 (未熟児を除く)		未 熟 児		乳児(新生児・ 未熟児を除く)		幼 児	
	実人員	延人員	実人員	延人員	実人員	延人員	実人員	延人員	実人員	延人員	実人員	延人員
保健所活動	112	122	3,519	3,779	2,717	2,756	170	246	1,013	1,255	324	430
市町活動	228	248	7,402	7,755	3,866	3,929	128	196	4,062	4,523	786	1,071

**第10表 身体障害児療育指導実施状況**

平成23年度

区 分	本被 年指 導初 実回 人員	医療相談(被指導延人員)				補装具相談(被指導延人員)				
		計	要 治 療	治 療 不 能	治 療 不 要	計	要 交 付	要 修 理	装 着 指 導	不 要
総 数	16	26	21	4	1	-	-	-	-	-
し体不自由	3	3	2	-	1	-	-	-	-	-
視 覚 障 害	-	-	-	-	-	-	-	-	-	-
聴覚・平衡 機 能 障 害	-	-	-	-	-	-	-	-	-	-
言 語 等 機 能 障 害	2	8	4	4	-	-	-	-	-	-
心臓機能障害	8	12	12	-	-	-	-	-	-	-
腎臓機能障害	-	-	-	-	-	-	-	-	-	-
そ の 他	3	3	3	-	-	-	-	-	-	-

**第11表 長期療養児相談・機能訓練・訪問指導実施状況，保健所別**

平成23年度

区 分	相談・機能訓練・訪問指導 実 人 員	相 談		機 能 訓 練		訪 問 指 導		電 話 相 談 延 人 員
		実人員	延人員	実人員	延人員	実人員	延人員	
総 数	1,222	1,202	1,260	-	-	51	62	721
高 松 市	934	927	927	-	-	7	12	702
東 讃	7	7	7	-	-	-	-	-
小 豆	21	20	60	-	-	1	1	3
中 讃	178	166	170	-	-	12	13	13
西 讃	82	82	96	-	-	31	36	3

**第12表 長期療養児相談，相談内容別・保健所別**

平成23年度

区 分	実人員	相 談 内 容 (延人数)								
		総 数	申請等 の相談	医 療	家庭 看護	福祉 制度	就 学	食事・ 栄養	歯 科	その他
総 数	1,202	1,260	1,142	24	5	6	3	2	-	78
高 松 市	927	927	923	4	-	-	-	-	-	-
東 讃	7	7	7	-	-	-	-	-	-	-
小 豆	20	60	-	-	2	-	-	-	-	58
中 讃	166	170	160	2	1	5	1	1	-	-
西 讃	82	96	52	18	2	1	2	1	-	20

## 付 表 母 子 保 健

年	種 別 区 分	人 口	妊 娠 届 出 数 ※	出 生		低 体 重 児 出 生 (2.5kg未 満)		乳 児 死 亡		新 生 児 死 亡	
				数	率 〔人口 千 対〕	数	率 〔出生 百 対〕	数	率 〔出生 千 対〕	数	率 〔出生 千 対〕
12	全 国 香 川	125,612,633	1,226,111	1,190,547	9.5	102,888	8.6	3,830	3.2	2,106	1.8
		1,017,973	9,647	9,808	9.6	810	8.3	31	3.2	15	1.5
13	全 国 香 川	125,908,000	1,206,539	1,170,662	9.3	102,881	8.8	3,599	3.1	1,909	1.6
		1,017,000	9,555	9,472	9.3	858	9.1	23	2.4	13	1.4
14	全 国 香 川	126,008,000	1,182,432	1,153,855	9.2	104,314	9.0	3,497	3.0	1,937	1.7
		1,015,000	9,288	9,438	9.3	856	9.1	24	2.5	13	1.4
15	全 国 香 川	126,139,000	1,164,554	1,123,610	8.9	102,320	9.1	3,364	3.0	1,879	1.7
		1,014,000	9,249	9,123	8.9	784	8.6	24	2.6	14	1.5
16	全 国 香 川	126,176,000	1,113,431	1,110,721	8.8	104,832	9.4	3,122	2.8	1,622	1.5
		1,012,000	9,021	9,068	9.0	791	8.7	23	2.5	15	1.7
17	全 国 香 川	126,204,902	1,132,669	1,062,530	8.4	101,272	9.5	2,958	2.8	1,510	1.4
		1,006,383	8,685	8,686	8.6	782	9.0	24	2.8	13	1.5
18	全 国 香 川	126,154,000	1,143,086	1,092,674	8.7	104,559	9.6	2,864	2.6	1,444	1.3
		1,003,000	8,758	8,664	8.6	780	9.0	25	2.9	9	1.0
19	全 国 香 川	126,085,000	1,150,541	1,089,818	8.6	105,164	9.7	2,828	2.6	1,434	1.3
		999,000	8,391	8,701	8.7	774	8.9	13	1.5	5	0.6
20	全 国 香 川	125,947,000	1,150,660	1,091,156	8.7	104,479	9.6	2,798	2.6	1,331	1.2
		996,000	8,960	8,600	8.6	782	9.1	22	2.6	8	0.9
21	全 国 香 川	125,820,000	1,161,542	1,070,035	8.5	102,671	9.6	2,556	2.4	1,254	1.2
		992,000	8,860	8,366	8.4	771	9.2	23	2.7	11	1.3
22	全 国 香 川	126,381,728	1,119,490	1,071,304	8.5	103,049	9.6	2,450	2.3	1,167	1.1
		988,786	8,735	8,397	8.5	789	9.4	22	2.6	10	1.2
23	全 国 香 川	<b>126,180,000</b>	<b>1,105,863</b>	<b>1,050,806</b>	<b>8.3</b>	<b>100,378</b>	<b>9.6</b>	<b>2,463</b>	<b>2.3</b>	<b>1,147</b>	<b>1.1</b>
		<b>985,000</b>	<b>8,432</b>	<b>8,311</b>	<b>8.4</b>	<b>703</b>	<b>8.5</b>	<b>23</b>	<b>2.8</b>	<b>12</b>	<b>1.4</b>

※年度の数字

# 関係統計表

妊産婦死亡		死産						周産期死亡						人工妊娠中絶	
		総数		自然死産		人工死産		総数		妊娠満22週以後の死産		早期新生児死亡			
数	率 〔出産 10万対〕	数	率 〔出産 千対〕	数	率 〔出産 千対〕	数	率 〔出産 千対〕	数	率 〔出産 千対〕	数	率 〔出産 千対〕	数	率 〔出生 千対〕	数	率 〔出生 百対〕
78	6.3	38,393	31.2	16,200	13.2	22,193	18.1	6,881	5.8	5,362	4.5	1,519	1.3	341,146	27.7
-	-	297	29.4	130	12.9	167	16.5	48	4.9	36	3.7	12	1.2	3,311	33.8
76	6.3	37,467	31.0	15,704	13.0	21,763	18.0	6,476	5.5	5,114	4.3	1,362	1.2	341,588	28.6
1	10.3	281	28.8	118	12.1	163	16.7	44	4.6	34	3.6	10	1.1	3,340	33.5
84	7.1	36,978	31.1	15,161	12.7	21,817	18.3	6,333	5.5	4,959	4.3	1,374	1.2	329,326	28.7
-	-	259	26.7	95	9.8	164	16.9	48	5.1	40	4.2	8	0.8	3,094	33.7
69	6.0	35,330	30.5	14,644	12.6	20,686	17.8	5,929	5.3	4,626	4.1	1,303	1.2	319,326	29.2
-	-	255	27.2	90	9.6	165	17.6	35	3.8	27	3.0	8	0.9	2,948	35.3
49	4.3	34,365	30.0	14,288	12.5	20,077	17.5	5,541	5.0	4,357	3.9	1,184	1.1	301,673	28.5
-	-	223	24.0	101	10.9	122	13.1	44	4.8	33	3.6	11	1.2	2,686	32.8
62	5.7	31,818	29.1	13,502	12.3	18,316	16.7	5,149	4.8	4,058	3.8	1,091	1.0	289,127	28.4
1	11.2	232	26.0	93	10.4	139	15.6	43	4.9	33	3.8	10	1.2	2,533	32.3
54	4.8	30,911	27.5	13,424	11.9	17,487	15.6	5,100	4.7	4,047	3.7	1,053	1.0	276,352	27.2
-	-	244	27.4	125	14.0	119	13.4	38	4.4	30	3.5	8	0.9	2,391	29.6
35	3.1	29,313	26.2	13,107	11.7	16,206	14.5	4,906	4.5	3,854	3.5	1,052	1.0	256,672	27.2
-	-	212	23.8	104	11.7	108	12.1	37	4.2	33	3.8	4	0.5	2,280	29.2
39	3.5	28,177	25.2	12,625	11.3	15,552	13.9	4,720	4.3	3,751	3.4	969	0.9	242,326	25.3
-	-	192	21.8	103	11.7	89	10.1	34	3.9	28	3.2	6	0.7	2,009	27.6
53	4.8	27,005	24.6	12,214	11.1	14,791	13.5	4,519	4.2	3,645	3.4	874	0.8	226,878	23.6
-	-	214	24.9	130	15.2	84	9.8	29	3.5	22	2.6	7	0.8	1,945	26.2
45	4.1	26,560	24.2	12,245	11.2	14,315	13.0	4,515	4.2	3,637	3.4	878	0.8	212,694	22.2
1	11.6	206	23.9	125	14.5	81	9.4	37	4.4	29	3.4	8	1.0	1,729	23.4
<b>41</b>	<b>3.8</b>	<b>25,751</b>	<b>23.9</b>	<b>11,940</b>	<b>11.1</b>	<b>13,811</b>	<b>12.8</b>	<b>4,315</b>	<b>4.1</b>	<b>3,491</b>	<b>3.3</b>	<b>824</b>	<b>0.8</b>	<b>202,106</b>	<b>19.2</b>
-	-	160	18.9	75	8.9	85	10.0	26	3.1	16	1.9	10	1.2	1,664	20.0

※14年以降は  
年度の数字

## 4 精神保健福祉

### 第13表 精神障害者申請・通報・届出状況，申請通報届出経路・処理状況

平成23年度

通 報 経 路	申 請 通 報 届 出 件 数	調 査 に よ り 診 察 の 必 要 と 認 め た 者	診 察 を 受 け た 者	
			法 第 2 9 条 該 当 症 状 者	法 第 2 9 条 で 該 当 症 状 者 な かった 者
総 数	146	79	46	3
一 般 か ら の 申 請	5	1	1	-
警 察 官 か ら の 通 報	90	38	36	3
検 察 官 か ら の 通 報	14	3	8	-
保 護 観 察 所 の 長 か ら の 通 報	-	-	-	-
矯 正 施 設 の 長 か ら の 通 報	37	37	1	-
精 神 病 院 の 管 理 者 か ら の 届 出	-	-	-	-

### 第14表 措置入院患者数，病類別

平成23年度末現在

病 名	総 数	国 立	県 立	指 定 病 院
総 数	16	-	2	14
統 合 失 調 病	15	-	2	13
躁 う つ 病	-	-	-	-
て ん か ん	-	-	-	-
臓 器 質 性 精 神 障 害	-	-	-	-
そ の 他 の 精 神 病	-	-	-	-
中 精 神 毒 障 害 性 害	<ul style="list-style-type: none"> <li>アルกอฮอล์中毒</li> <li>覚せい剤中毒</li> <li>その他の中毒</li> </ul>	-	-	-
知 的 障 害	1	-	-	1
精 神 病 質	-	-	-	-
精 神 神 経 症	-	-	-	-
そ の 他	-	-	-	-

**第15表 精神保健福祉センターにおける相談・  
デイ・ケア・訪問指導・普及啓発件数**

平成23年度

相談、デイ・ケア、訪問指導					(再掲) 相 談									
実人数	(再掲)新規者の受付経路				実人員	延 人 員								
	保健所	市町村	医療機関	その他		総 数	老人精神保健	社会復帰	アルコール	薬物	思春期	心の健康づくり	うつ・うつ状態	
307	5	8	16	122	293	1,731	3	17	25	37	253	654	295	

(再掲)相談延人員	(再掲)デイ・ケア		(再掲)訪問指導		電話による相談延人員								
	実人員	延人員	実人員	延人員	総 数	老人精神保健	社会復帰	アルコール	薬物	思春期	心の健康づくり	うつ・うつ状態	その他
447	14	366	4	5	3,432	66	1,878	27	11	118	792	191	349

電子メールによる相談延人員										(再掲)ひきこもり				
総 数	老人精神保健	社会復帰	アルコール	薬物	思春期	心の健康づくり	うつ・うつ状態	その他	相談延人員	デイ・ケア延人員	訪問指導延人員	電話による相談延人員	電子メールによる相談延人員	
72	-	1	1	-	6	16	37	11	398	5	2	128	16	

(再掲)発達障害			(再掲)自殺関連				(再掲)犯罪被害			
相談延人員	電話による相談延人員	電子メールによる相談延人員	相談延人員	訪問指導延人員	電話による相談延人員	電子メールによる相談延人員	相談延人員	訪問指導延人員	電話による相談延人員	電子メールによる相談延人員
122	24	-	140	3	1,304	39	14	-	3	-

普 及 啓 発									
地域住民への講演、交流会		(再掲)薬物関連問題(除アルコール)		精神障害者(家族)に対する教室等		(再掲)薬物関連問題(除アルコール)		精神ボランティア育成	
開催回数	延人員	開催回数	延人員	開催回数	延人員	開催回数	延人員	開催回数	延人員
3	482	1	99	-	-	-	-	-	-



**第16表 精神保健福祉相談・デイ・ケア・訪問指導・普及啓発件数，保健所別**

区 分	相 談 ・ デイ・ケア ・ 訪問指導								
	実人員	(再 掲) 相 談					(再掲)デイ・ケア		
		実人員	延人員	(再掲)			実人員	延人員	(再掲)
				ひきこもり	自殺関係	犯罪被害			ひきこもり
総 数	1,320	478	1,008	36	59	-	55	604	1
高 松 市	457	177	391	15	23	-	55	604	1
東 讃	295	47	100	1	23	-	-	-	-
小 豆	92	29	123	11	7	-	-	-	-
中 讃	281	125	272	7	3	-	-	-	-
西 讃	195	100	122	2	3	-	-	-	-

**第16表つづき**

平成23年度

区 分	普 及 啓 発			
	精神障害者(家族)に対する教室等		地域住民と精神障害者との地域交流会	
	開催回数	参加延人員	開催回数	参加延人員
総 数	104	1,175	5	348
高 松 市	25	292	-	-
東 讃	11	118	2	112
小 豆	32	298	-	-
中 讃	18	312	1	45
西 讃	18	155	2	191

平成23年度

					電話相談等延人員				メールによる相談
(再掲)訪問指導					電話による相談				
実人員	延人員	(再掲)			延人員	(再掲)			
		ひきこもり	自殺関係	犯罪被害		ひきこもり	自殺関係	犯罪被害	
788	2,537	94	94	-	4,876	56	138	1	-
225	666	28	29	-	3,118	20	73	1	-
248	604	1	25	-	569	-	15	-	-
64	272	21	35	-	405	25	44	-	-
156	705	43	3	-	488	11	3	-	-
95	290	1	2	-	296	-	3	-	-

**第17表 精神保健福祉組織育成支援件数，精神保健福祉センター・保健所別**

平成23年度

区 分		患者会	家族会	断酒会	職親会	その他	計
精神保健福祉センター		-	43	35	-	16	94
保 健 所 総 数		22	32	24	-	87	165
	高 松 市	-	9	-	-	-	9
	東 讃	1	11	-	-	-	12
	小 豆	10	5	-	-	-	15
	中 讃	-	2	12	-	79	93
	西 讃	11	5	12	-	8	36

# 5 難病

## 第18表 特定疾患医療受給者証所持者数

平成23年度末現在

区 分	総 数	0～9歳	10～19歳	20～29歳	30～39歳	40～49歳	50～59歳	60～69歳	70歳以上
ベーチェット病	169	-	1	5	30	31	25	39	38
多発性硬化症	147	-	3	14	36	38	24	21	11
重症筋無力症	183	-	2	8	14	17	29	36	77
全身性エリテマトーデス	478	-	6	40	88	97	86	89	72
スモン	15	-	-	-	-	1	-	-	14
再生不良性貧血	90	-	3	10	6	5	15	15	36
サルコイドーシス	158	-	-	2	10	15	18	48	65
筋萎縮性側索硬化症	132	-	-	-	3	9	14	46	60
強皮症、皮膚筋炎及び多発性筋炎	504	-	2	7	17	48	84	159	187
特発性血小板減少性紫斑病	230	2	7	14	17	22	16	54	98
結節性動脈周囲炎	117	-	1	3	1	11	12	28	61
潰瘍性大腸炎	979	-	30	87	187	209	163	157	146
大動脈炎症候群	56	1	3	7	5	10	6	5	19
ピュルガー病	61	-	-	-	2	6	8	25	20
天疱瘡	32	-	-	-	1	5	4	15	7
脊髄小脳変性症	181	-	-	2	10	9	26	60	74
クローン病	295	1	11	60	79	72	42	17	13
難治性の肝炎のうちの劇症肝炎	3	-	-	-	-	1	-	2	-
悪性関節リウマチ	83	-	-	-	3	2	13	31	34
パーキンソン病関連疾患 (進行性核上性麻痺、大脳皮質基底核変性症、パーキンソン病)	1,064	-	-	-	2	10	53	207	792
アミロイドーシス	19	-	-	-	-	1	2	4	12
後縦靭帯骨化症	283	-	1	-	3	9	40	97	133
ハンチントン病	14	-	-	-	-	-	4	5	5
モヤモヤ病(ウイルス動脈輪閉塞症)	114	5	13	5	20	18	19	24	10
ウェゲナー肉芽腫症	23	-	-	-	1	5	6	5	6
特発性拡張型(うっ血型)心筋症	227	-	1	4	16	28	41	62	75
多系統萎縮症 (異変性黒質変性症、脊髄小脳萎縮症、シャイ-ドレーガー症候群)	113	-	-	-	-	1	13	39	60
表皮水疱症(接合部型及び栄養障害型)	4	-	1	-	1	-	-	1	1
膿疱性乾癬	26	-	-	1	3	5	4	1	12
広範脊柱管狭窄症	24	-	-	1	-	3	1	6	13
原発性胆汁性肝硬変	231	-	-	1	3	11	37	91	88
重症急性膵炎	11	-	-	2	1	1	1	1	5
特発性大腿骨頭壊死症	85	-	-	2	8	9	16	13	37
混合性結合組織病	110	-	1	8	23	10	21	21	26
原発性免疫不全症候群	7	-	1	-	4	1	-	1	-
特発性間質性肺炎	54	-	-	-	1	2	3	18	30

網膜色素変性症	207	-	-	7	4	10	29	57	100
プリオン病	2	-	-	-	-	-	-	1	1
肺動脈性肺高血圧症	12	-	-	-	2	3	3	-	4
神経線維腫症	26	3	4	2	4	5	3	4	1
亜急性硬化性全脳炎	1	-	-	-	1	-	-	-	-
バッド・キアリ(Budd-Chiari)症候群	1	-	-	-	1	-	-	-	-
慢性血栓塞栓性肺高血圧症	12	-	-	1	-	1	1	3	6
ライソゾーム病(ファブリー[Fabry]病含む)	10	-	-	4	2	1	2	1	-
副腎白質ジストロフィー	1	-	-	1	-	-	-	-	-
家族性高コレステロール血症(ホモ接合体)	-	-	-	-	-	-	-	-	-
脊髄性筋萎縮症	2	-	1	-	-	-	1	-	-
球脊髄性筋萎縮症	-	-	-	-	-	-	-	-	-
慢性炎症性脱髄性多発神経炎	36	-	1	2	3	6	10	5	9
肥大型心筋症	19	-	-	-	2	1	4	5	7
拘束型心筋症	1	-	-	-	-	-	1	-	-
ミトコンドリア病	2	-	-	-	-	1	-	-	1
リンパ管筋腫症(LAM)	3	-	-	-	1	1	1	-	-
重症多形滲出性紅斑(急性期)	-	-	-	-	-	-	-	-	-
黄色靱帯骨化症	18	-	-	-	-	1	2	11	4
間脳下垂体機能障害 (PRL・ゴナドトロピン・ADH・下垂体性TSH分泌異常症、クッシング病、先端巨大症、下垂体機能低下症)	183	-	8	18	30	27	20	47	33
合 計	6,858	12	101	318	645	779	923	1,577	2,503

第19表 難病相談・機能訓練・訪問指導件数，保健所別

平成23年度

区 分	相 談		機 能 訓 練		訪 問 指 導		電話相談 延 人 員	患者・家族に 対する学習会	
	実 人 員	延 人 員	実 人 員	延 人 員	実 人 員	延 人 員		開催回数	延 人 員
総 数	2,760	2,863	-	-	420	720	1,382	13	292
高 松 市	18	35	-	-	212	362	286	3	105
東 讃	486	541	-	-	69	153	923	3	26
小 豆	12	27	-	-	5	8	30	-	-
中 讃	1,316	1,326	-	-	93	143	103	4	90
西 讃	928	934	-	-	41	54	40	3	71

第20表 給食施設数

平成23年度末現在

区分	総施設数	管理栄養士のみ いる施設		管理栄養士・栄養士 どちらもいる施設			栄養士のみ いる施設		管理栄養士・栄養士 どちらもいない 施設数	
		施設数	管理 栄養士数	施設数	管理 栄養士数	栄養士数	施設数	栄養士数		
特定給食施設	1 学校	115	64	71	7	10	11	22	27	22
	2 病院	59	18	63	41	131	81	-	-	-
	3 介護老人保健施設	38	18	25	19	26	25	1	1	-
	4 老人福祉施設	62	29	40	24	31	28	7	11	2
	5 児童福祉施設	129	4	4	11	11	15	52	81	62
	6 社会福祉施設	12	7	10	3	3	4	2	2	-
	7 事業所	31	2	4	1	1	1	8	9	20
	8 寄宿舎	11	1	1	3	7	7	5	6	2
	9 矯正施設	2	1	1	-	-	-	-	-	1
	10 自衛隊	1	1	1	-	-	-	-	-	-
	11 一般給食センター	-	-	-	-	-	-	-	-	-
	12 その他	4	-	-	-	-	-	1	1	3
	計	464	145	220	109	220	172	98	138	112
その他の給食施設	1 学校	11	1	1	-	-	-	-	-	10
	2 病院	38	10	24	19	25	23	8	11	1
	3 介護老人保健施設	9	1	1	8	8	10	-	-	-
	4 老人福祉施設	75	12	14	14	17	17	32	39	17
	5 児童福祉施設	60	1	1	2	2	2	15	16	42
	6 社会福祉施設	16	4	6	2	2	2	6	9	4
	7 事業所	17	1	1	-	-	-	2	2	14
	8 寄宿舎	7	-	-	-	-	-	1	1	6
	9 矯正施設	2	-	-	-	-	-	-	-	2
	10 自衛隊	-	-	-	-	-	-	-	-	-
	11 一般給食センター	-	-	-	-	-	-	-	-	-
	12 その他	10	1	1	1	2	1	5	8	3
	計	245	31	49	46	56	55	69	86	99
合計	709	176	269	155	276	227	167	224	211	

第21表 健康増進指導件数，保健所別

平成23年度

区分	個別指導延人員					集団指導延人員					衛生教育	
	栄養指導	運動指導	休養指導	禁煙指導	その他	栄養指導	運動指導	休養指導	禁煙指導	その他	回数	延人員
総数	12,489	876	34	27	35	10,580	735	68	-	246	2,078	64,142
高松市	10,736	7	33	27	35	9,799	560	68	-	116	1,694	44,407
東讃	36	-	-	-	-	335	73	-	-	-	69	5,337
小豆	263	26	1	-	-	37	25	-	-	-	29	1,034
中讃	883	843	-	-	-	60	77	-	-	130	160	9,215
西讃	571	-	-	-	-	349	-	-	-	-	126	4,149

**第22表 栄養管理指導・栄養及び運動指導，保健所別**

平成23年度

区 分	栄養管理指導を受けた延施設数				栄養・運動指導を受けた延人員			
	総 数	特定給食施設		その他の給食施設	総 数	特定給食施設		その他の給食施設
		1 回 100食以上又は1日250食以上	1 回 300食以上又は1日750食以上			1 回 100食以上又は1日250食以上	1 回 300食以上又は1日750食以上	
総 数	1,407	741	220	446	171	124	15	32
高 松 市	798	444	138	216	128	81	15	32
東 讃	111	47	18	46	-	-	-	-
小 豆	33	13	6	14	-	-	-	-
中 讃	239	93	22	124	43	43	-	-
西 讃	226	144	36	46	-	-	-	-

第23表 食品関係営業施設数，年次別

区 分	14年度	15年度	16年度	17年度	18年度	19年度	20年度	21年度	22年度	23年度
営業施設数	35,232	35,299	35,731	35,079	34,533	34,099	34,283	33,920	33,567	32,700
前年比	98.9	100.2	101.2	98.2	98.4	98.7	100.5	98.9	97.9	96.4
1施設 あたりの人口	29.0	28.9	28.5	28.9	29.2	29.5	29.3	29.5	29.8	30.1



第24表 食品関係営業許可

区 分	営業施設数 (年度末現在)	営業許可施設数(年度中)		廃業施設数 (年度中)
		継 続	新 規	
総 数	32,700	3,743	2,855	3,151
許 可 要 素 の 総 数	21,237	3,743	2,855	3,151
飲食店営業				
一般食堂・レストラン等	6,256	1,045	493	524
仕出し屋・弁当屋	456	67	19	35
旅 館	447	116	14	28
そ の 他	3,858	542	1,415	1,451
菓子(パンを含む)製造業	1,532	232	242	206
乳 処 理 業	6	-	-	-
特別牛乳さく取処理業	-	-	-	-
乳 製 品 製 造 業	9	1	-	1
集 乳 業	2	-	-	-
魚 介 類 販 売 業	1,053	189	67	81
魚介類せり売り営業	16	6	-	2
魚 肉 ね り 製 品 製 造 業	54	11	2	3
食品の冷凍又は冷蔵業	227	36	8	8
かん詰め又はびん詰め食品製造業(上記及び下記以外)	88	10	9	2
喫 茶 店 営 業	1,867	405	234	320
(再掲)自動販売機	1,701	377	155	256
あ ん 類 製 造 業	10	3	-	-
アイスクリーム類製造業	287	48	30	29
乳 類 販 売 業	2,049	456	113	232
食 肉 処 理 業	188	35	6	8
食 肉 販 売 業	1,090	247	91	119
食 肉 製 品 製 造 業	16	3	-	-
乳 酸 菌 飲 料 製 造 業	1	-	-	-
食 用 油 脂 製 造 業	32	4	2	1
マ ー ガ リ ン 又 は ショ ー ト ニ ン グ 製 造 業	-	-	-	-
み そ 製 造 業	81	7	4	4
醬 油 製 造 業	55	22	-	-
ソ ー ス 類 製 造 業	58	11	8	3

## 及び処分状況（業種別）（1/2）

平成23年度

処 分 件 数（年度中）						告 発 件 数（年度中）		調査・監視 指導施設数 （年度中）
営業許可 取消命令	営業禁止 命令	営業停止 命令	改善命令	物品廃棄 命令	その他	無許可営業	その他	
-	-	16	-	-	11	-	-	26,128
-	-	16	-	-	8	-	-	16,311
-	-	8	-	-	-	-	-	3,030
-	-	2	-	-	-	-	-	266
-	-	1	-	-	-	-	-	317
-	-	5	-	-	-	-	-	3,108
-	-	-	-	-	1	-	-	1,254
-	-	-	-	-	-	-	-	55
-	-	-	-	-	-	-	-	-
-	-	-	-	-	-	-	-	58
-	-	-	-	-	-	-	-	2
-	-	-	-	-	-	-	-	1,481
-	-	-	-	-	-	-	-	49
-	-	-	-	-	-	-	-	97
-	-	-	-	-	-	-	-	211
-	-	-	-	-	-	-	-	59
-	-	-	-	-	-	-	-	1,107
-	-	-	-	-	-	-	-	942
-	-	-	-	-	-	-	-	23
-	-	-	-	-	5	-	-	290
-	-	-	-	-	-	-	-	1,771
-	-	-	-	-	-	-	-	281
-	-	-	-	-	-	-	-	1,635
-	-	-	-	-	-	-	-	44
-	-	-	-	-	-	-	-	20
-	-	-	-	-	-	-	-	17
-	-	-	-	-	-	-	-	-
-	-	-	-	-	-	-	-	31
-	-	-	-	-	-	-	-	44
-	-	-	-	-	-	-	-	37

第24表つづき (2/2)

区 分		営業施設数 (年度末現在)	営業許可施設数(年度中)		廃業施設数 (年度中)
			継 続	新 規	
許 可 を 要 す る も の	酒 類 製 造 業	11	-	-	-
	豆 腐 製 造 業	96	20	4	14
	納 豆 製 造 業	3	1	-	-
	め ん 類 製 造 業	799	139	46	42
	そ う ざ い 製 造 業	498	68	43	30
	添加物(法第11条第1項の規定により 規格が定められたものに限る)製造業	31	8	-	2
	食 品 の 放 射 線 照 射 業	-	-	-	-
	清 涼 飲 料 水 製 造 業	38	4	2	2
	氷 雪 製 造 業	6	2	-	-
	氷 雪 販 売 業	17	5	3	4
	総 数	11,463			
許 可 を 要 し な い も の	給 食 施 設				
	学 校	127			
	病 院 ・ 診 療 所	199			
	事 業 所	76			
	そ の 他	485			
	乳 さ く 取 業	157			
	食 品 製 造 業	333			
	野 菜 果 物 販 売 業	1,754			
	そ う ざ い 販 売 業	933			
	菓 子 (パンを含む) 販 売 業	3,998			
	食 品 販 売 業 (上 記 以 外)	1,664			
	添加物(法第11条第1項の規定により 規格が定められたものに限る)製造業	2			
添 加 物 の 販 売 業	1,091				
氷 雪 採 取 業	-				
器 具 ・ 容 器 包 装 お も ち ゃ の 製 造 業 又 は 販 売 業	644				

処 分 件 数 (年度中)						告 発 件 数 (年度中)		調査・監視 指導施設数 (年度中)
営業許可 取消命令	営業禁止 命令	営業停止 命令	改善命令	物品廃棄 命令	その他	無許可営業	その他	
-	-	-	-	-	-	-	-	2
-	-	-	-	-	-	-	-	103
-	-	-	-	-	-	-	-	2
-	-	-	-	-	1	-	-	396
-	-	-	-	-	1	-	-	399
-	-	-	-	-	-	-	-	37
-	-	-	-	-	-	-	-	-
-	-	-	-	-	-	-	-	63
-	-	-	-	-	-	-	-	5
-	-	-	-	-	-	-	-	17
	-	-	-	-	3		-	9,817
	-	-	-	-	-		-	121
	-	-	-	-	-		-	18
	-	-	-	-	-		-	23
	-	-	-	-	-		-	177
	-	-	-	-	-		-	-
	-	-	-	-	3		-	102
	-	-	-	-	-		-	1,286
	-	-	-	-	-		-	1,359
	-	-	-	-	-		-	1,978
	-	-	-	-	-		-	2,130
	-	-	-	-	-		-	-
	-	-	-	-	-		-	1,306
	-	-	-	-	-		-	-
	-	-	-	-	-		-	1,317

第25表 食品等の収去試験

区分 食品名		試験した 収去検体数 (実数)	不良検体数 (実数)		
				大腸菌群	異物
総数		2,352	24	10	-
魚介類		109	-	-	-
冷凍食品	無加熱摂取冷凍食品	31	-	-	-
	凍結直前に加熱された加熱後 摂取冷凍食品	33	-	-	-
	凍結直前未加熱の加熱後 摂取冷凍食品	94	-	-	-
	生食用冷凍鮮魚介類	-	-	-	-
魚介類加工品 (かん詰, びん詰を除く)		254	1	1	-
肉卵類及びその加工品 (かん詰, びん詰を除く)		342	3	-	-
乳製品		130	-	-	-
乳類加工品(アイスクリーム類を除き マーガリンを含む)		30	3	-	-
アイスクリーム類・氷菓		63	9	9	-
穀類及びその加工品 (かん詰, びん詰を除く)		135	1		-
野菜類, 果物及びその加工品 (かん詰, びん詰を除く)		487	-		-
菓子類		126	5	-	-
清涼飲料水		23	1	-	-
酒精飲料		37	-		-
氷雪		-	-	-	-
水		21	-	-	-
かん詰・びん詰食品		140	-		-
その他の食品		163	1	-	-
添加物及びその製剤		6	-		-
器具及び容器包装		128	-		
おもちゃ		-	-		

注：暫定的規制値の定められているものの試験した収去検体数

# 実施状況（乳以外の食品等）

平成23年度

不良理由（延数）					暫定的規制値の定められているものの試験した収去検体数（実数）
添加物使用基準	法定外添加物	残留農薬基準	抗菌性質	その他	
-	-	-	-	14	26
-	-	/	-	-	8
-	-	/	-	-	-
-	-	/	-	-	-
-	-	/	-	-	-
-	-	/	-	-	-
-	-	/	-	-	-
-	-	/	-	3	18
-	-	/	-	-	-
-	-	/	-	3	-
-	-	/	-	-	-
-	-	-	-	1	-
-	-	-	-	-	-
-	-	/	-	5	-
-	-	/	-	1	-
-	-	/	-	-	-
-	-	/	-	-	-
-	-	/	-	-	-
-	-	-	-	1	-
/	-	/	/	-	-
/	-	/	/	-	-
/	-	/	/	-	-

第26表 環境衛生監視員等の調査

区 分	総 数	営 業 関 係 施 設								飲 料			
		総 数	旅館等	興行場	公衆浴場	理容所	美容所	クリーニング所	無店舗取次店	総 数	水道事業 (簡易水道事業を除く)	簡易水道事業	水道用水供給事業
総 数	1,274	656	218	22	128	56	104	128	-	83	7	3	-
高松市	320	214	70	7	54	13	63	7	-	70	-	-	-
東 讃	42	29	7	-	4	6	6	6	-	9	6	-	-
小 豆	104	85	80	-	3	-	2	-	-	4	1	3	-
中 讃	360	278	40	13	67	33	26	99	-	-	-	-	-
西 讃	448	50	21	2	-	4	7	16	-	-	-	-	-

## 監視指導延施設数，保健所別

平成23年度

水 施 設				そ の 他 の 施 設							その他
専用水道	簡易専用 水道	その他の 水道	井戸等	総 数	化製場 準ずる施 設を含む	畜舎・ 家さん舎	火葬場	墓地・ 納骨堂	特 定 建築物	一 般 プール	
5	45	21	2	149	-	-	-	-	91	58	386
3	44	21	2	36	-	-	-	-	13	23	-
2	1	-	-	4	-	-	-	-	4	-	-
-	-	-	-	15	-	-	-	-	6	9	-
-	-	-	-	82	-	-	-	-	56	26	-
-	-	-	-	12	-	-	-	-	12	-	386



第27表 献血事業概要

平成23年末現在

事項 月別	申込者数	採血者数	適格率(%)	採血者数内訳									出張採血
				血液センター			献血ルーム			移動採血車			
				採血者数	稼働日数	一日当たり採血者数	採血者数	稼働日数	一日当たり採血者数	採血者数	稼働日数	一日当たり採血者数	
総数	49,161	42,229	85.9	-	-	-	17,933	361	50	24,296	443	55	-
1月	3,905	3,401	87.1	-	-	-	1,185	29	41	2,216	39	57	-
2月	3,781	3,269	86.5	-	-	-	1,136	28	41	2,133	42	51	-
3月	4,516	3,768	83.4	-	-	-	1,599	31	52	2,169	43	50	-
4月	4,427	3,798	85.8	-	-	-	1,659	29	57	2,139	38	56	-
5月	4,391	3,756	85.5	-	-	-	1,699	31	55	2,057	36	57	-
6月	4,122	3,498	84.9	-	-	-	1,512	30	50	1,986	36	55	-
7月	4,053	3,490	86.1	-	-	-	1,619	31	52	1,871	33	57	-
8月	4,061	3,529	86.9	-	-	-	1,635	31	53	1,894	31	61	-
9月	3,644	3,116	85.5	-	-	-	1,392	29	48	1,724	31	56	-
10月	3,942	3,422	86.8	-	-	-	1,553	31	50	1,869	35	53	-
11月	3,797	3,289	86.6	-	-	-	1,391	30	46	1,898	37	51	-
12月	4,522	3,893	86.1	-	-	-	1,553	31	50	2,340	42	56	-

第28表 薬事関係営業施設数，保健所別

平成23年度末現在

業態 保健所	薬局	医薬品販売業					医療機器販売業		医療機器賃貸業	
		店舗	卸売	薬種商	特例	配置※	高度管理医療機器等	管理医療機器	高度管理医療機器等	管理医療機器
総数	496	220	136	17	30	62	587	2,315	256	149
高松市	215	84	9	-	9	9	359	951	202	83
東讃	51	23	99	8	3	3	41	267	9	13
小豆	12	5	1	3	4	-	7	84	2	2
中讃	155	74	21	1	7	5	136	715	38	41
西讃	63	34	6	5	7	3	44	298	5	10
県外	-	-	-	-	-	42	-	-	-	-

※ 申請者の住所により区分

第29表 薬 事

区 分	許可・届出施設数 (年度末現在)	立入検査施行施設数 (年度中)	違反発見施設数 (年度中)	郵便等販売届出施設数 (年度末現在)	違 反 発 見								
					無許可無届業	無承認品	不良品	不正表示品	虚偽・誇大等	毒劇薬の等	毒劇薬の貯蔵	陳列	の譲渡記録等 処方せん医薬品
薬 局	496	262	20	19		1				1			
医 造 業	専 業		3										
	大臣許可分												
	知事許可分	21	11										
薬 局	105	58	1		1								
製 販 業	製 造 業	第1種	4	2									
		第2種	9	3									
		薬 局	105	55									
店 舗 販 売 業	220	202	29	14	1	1			3	1			
卸 売 販 売 業	136	53											
薬 種 商 販 売 業	17	12											
特 例 販 売 業	30	28	1										
配 販 業	置 売 業	従 事 者	62										
		業 務 上 取 扱 っ 施 設		167	2							1	
医 薬 部 外 品	製 造 業	18	6	1									
	製 造 販 売 業	13	2										
	販 売 業		474										
	業 務 上 取 扱 っ 施 設		91										
化 粧 品	製 造 業	33	9	2									
	製 造 販 売 業	27	7	1									
	販 売 業		428										
	業 務 上 取 扱 っ 施 設		57										
医 療 器	製 造 業	大 臣 許 可 分											
		知 事 許 可 分	18	7	2								
	修 理 業	大 臣 許 可 分											
		知 事 許 可 分	88	19	2								
製 販 業	造 業	第1種											
		第2種	5	1									
		第3種	2	1									
販 売 業	業	高 度 管 理 医 療 機 器 等	587	248	10								
		管 理 医 療 機 器	2,315	397	1								
		一 般 医 療 機 器		9									
		高 度 管 理 医 療 機 器 等	256	69	3								
賃 貸 業	業	管 理 医 療 機 器	149	5									
		一 般 医 療 機 器											
		業 務 上 取 扱 っ 施 設		126									
小 計		4,878	2,812	75	33	2	2	-	-	4	1	1	-
指 定 薬 物 を 取 扱 っ 施 設			-	-									
計		4,878	2,812	75	33	2	2	-	-	4	1	1	-

# 監 視 状 況

平成23年度

件 数 ( 年度中 )											処 分 件 数 ( 年度中 )					告 発 件 数 ( 年度中 )	
制 限 販 品 目 売	構 造 不 設 備	販 売 不 制 等 備	郵 便 販 売 に 係 る 違 反	医 薬 品 販 売 業 者 の 管 理 者 に 係 る 違 反	製 造 販 売 後 安 全 管 理 の 不 備	品 質 不 備 管 理	指 定 製 造 物	指 定 輸 入 物	販 売 ・ 授 与 等 指 定 薬 物 の	指 定 広 告 物	そ の 他	許 業 務 取 停 消 止	改 善 命 令 等	検 査 命 令 等	廃 棄 等		そ の 他
	3	12		9							4					4	
																1	
	2	20		13							8					7	
	1																
											1					1	
	1															1	
	1										1					2	
											1					3	
	2															2	
	1										1					2	
											16					1	
											1						
											5					1	
3	8	32	-	22	-	-					38	-	-	-	-	25	-
3	8	32	-	22	-	-	-	-	-	-	38	-	-	-	-	25	-

第30表 健康増進事業等の対象者数

区 分	健康診査			胃がん			肺がん	
	総 数	男	女	総 数	男	女	総 数	男
総 数	7,943	3,904	4,039	306,371	116,830	189,541	306,134	116,650
市 計	6,933	3,407	3,526	253,495	95,839	157,656	253,495	95,839
町 計	1,010	497	513	52,876	20,991	31,885	52,639	20,811
高松市保健所	4,674	2,218	2,456	116,630	42,764	73,866	116,630	42,764
高 松 市	4,674	2,218	2,456	116,630	42,764	73,866	116,630	42,764
東讃保健所	350	191	159	40,342	15,859	24,483	40,411	15,878
さぬき市	123	68	55	18,257	7,177	11,080	18,257	7,177
東かがわ市	92	47	45	12,569	4,971	7,598	12,569	4,971
三 木 町	125	72	53	8,448	3,289	5,159	8,448	3,289
直 島 町	10	4	6	1,068	422	646	1,137	441
小豆保健所	277	123	154	12,034	4,727	7,307	12,034	4,727
土 庄 町	82	36	46	5,674	2,203	3,471	5,674	2,203
小豆島町	195	87	108	6,360	2,524	3,836	6,360	2,524
中讃保健所	2,117	1,163	954	92,979	36,158	56,821	92,673	35,959
丸 亀 市	617	398	219	31,690	12,074	19,616	31,690	12,074
坂 出 市	485	263	222	19,372	7,493	11,879	19,372	7,493
善 通 寺 市	417	204	213	10,591	4,038	6,553	10,591	4,038
宇 多 津 町	128	67	61	4,260	1,554	2,706	4,260	1,554
綾 川 町	174	77	97	8,308	3,206	5,102	8,308	3,206
琴 平 町	124	56	68	4,404	1,965	2,439	5,023	2,192
多 度 津 町	119	68	51	7,595	2,948	4,647	7,595	2,948
まんのう町	53	30	23	6,759	2,880	3,879	5,834	2,454
西讃保健所	525	209	316	44,386	17,322	27,064	44,386	17,322
観 音 寺 市	165	77	88	20,296	7,929	12,367	20,296	7,929
三 豊 市	360	132	228	24,090	9,393	14,697	24,090	9,393
全 国	1,423,783	682,403	741,380	41,317,408	16,885,056	24,432,352	41,610,612	17,012,694

・健康手帳の交付数，保健所・市町別

平成23年度

女	大腸がん			子宮がん	乳がん	健康手帳交付数		
	総数	男	女			総数	40～74歳	75歳以上
189,484	306,968	117,032	189,936	228,146	189,898	11,530	10,459	1,071
157,656	253,495	95,839	157,656	189,640	157,656	9,535	9,140	395
31,828	53,473	21,193	32,280	38,506	32,242	1,995	1,319	676
73,866	116,630	42,764	73,866	91,508	73,866	6,542	6,476	66
73,866	116,630	42,764	73,866	91,508	73,866	6,542	6,476	66
24,533	40,410	15,880	24,530	28,500	24,686	452	388	64
11,080	18,257	7,177	11,080	12,764	11,080	75	73	2
7,598	12,569	4,971	7,598	8,384	7,598	289	247	42
5,159	8,448	3,289	5,159	6,297	5,159	15	8	7
696	1,136	443	693	1,055	849	73	60	13
7,307	12,034	4,727	7,307	7,955	7,307	202	202	—
3,471	5,674	2,203	3,471	3,776	3,471	197	197	—
3,836	6,360	2,524	3,836	4,179	3,836	5	5	—
56,714	93,508	36,339	57,169	68,890	56,975	2,492	1,629	863
19,616	31,690	12,074	19,616	23,936	19,616	555	380	175
11,879	19,372	7,493	11,879	13,788	11,879	232	200	32
6,553	10,591	4,038	6,553	7,967	6,553	—	—	—
2,706	4,260	1,554	2,706	3,823	2,706	48	28	20
5,102	8,308	3,206	5,102	5,788	5,102	91	77	14
2,831	4,827	2,109	2,718	3,252	2,498	157	148	9
4,647	7,595	2,948	4,647	5,463	4,647	550	251	299
3,380	6,865	2,917	3,948	4,873	3,974	859	545	314
27,064	44,386	17,322	27,064	31,293	27,064	1,842	1,764	78
12,367	20,296	7,929	12,367	14,405	12,367	971	930	41
14,697	24,090	9,393	14,697	16,888	14,697	871	834	37
24,597,918	42,446,412	17,450,311	24,996,101	33,641,302	25,535,265	1,088,976	940,344	135,665

第31表 個別健康教育実施人員，

区 分	(特定健康診査要指導者) 個別健康教育開始									
	総 数					市町村実施				
	総 数	高 血 圧	脂 異 常 質 症	糖 尿 病	喫 煙	総 数	高 血 圧	脂 異 常 質 症	糖 尿 病	喫 煙
総 数	36	-	-	31	5	36	-	-	31	5
市 計	35	-	-	30	5	35	-	-	30	5
町 計	1	-	-	1	-	1	-	-	1	-
高松市保健所	-	-	-	-	-	-	-	-	-	-
高 松 市	-	-	-	-	-	-	-	-	-	-
東 讃 保 健 所	1	-	-	-	1	1	-	-	-	1
さぬき市	-	-	-	-	-	-	-	-	-	-
東かがわ市	1	-	-	-	1	1	-	-	-	1
三 木 町	-	-	-	-	-	-	-	-	-	-
直 島 町	-	-	-	-	-	-	-	-	-	-
小豆保健所	-	-	-	-	-	-	-	-	-	-
土 庄 町	-	-	-	-	-	-	-	-	-	-
小豆島町	-	-	-	-	-	-	-	-	-	-
中 讃 保 健 所	35	-	-	31	4	35	-	-	31	4
丸 亀 市	34	-	-	30	4	34	-	-	30	4
坂 出 市	-	-	-	-	-	-	-	-	-	-
善 通 寺 市	-	-	-	-	-	-	-	-	-	-
宇 多 津 町	-	-	-	-	-	-	-	-	-	-
綾 川 町	-	-	-	-	-	-	-	-	-	-
琴 平 町	1	-	-	1	-	1	-	-	1	-
多 度 津 町	-	-	-	-	-	-	-	-	-	-
まんのう町	-	-	-	-	-	-	-	-	-	-
西 讃 保 健 所	-	-	-	-	-	-	-	-	-	-
観 音 寺 市	-	-	-	-	-	-	-	-	-	-
三 豊 市	-	-	-	-	-	-	-	-	-	-
全 国	8,344	1,631	2,555	2,889	1,269	7,891	1,449	2,438	2,792	1,212

# 教育内容・保健所・市町別（1/2）

平成23年度

					(特定健康診査要指導者) 個別健康教育終了									
医療機関委託					総 数					市町村実施				
総 数	高 血 圧	脂 異 常 質 症	糖 尿 病	喫 煙	総 数	高 血 圧	脂 異 常 質 症	糖 尿 病	喫 煙	総 数	高 血 圧	脂 異 常 質 症	糖 尿 病	喫 煙
-	-	-	-	-	23	-	-	22	1	23	-	-	22	1
-	-	-	-	-	22	-	-	21	1	22	-	-	21	1
-	-	-	-	-	1	-	-	1	-	1	-	-	1	-
-	-	-	-	-	-	-	-	-	-	-	-	-	-	-
-	-	-	-	-	-	-	-	-	-	-	-	-	-	-
-	-	-	-	-	1	-	-	-	1	1	-	-	-	1
-	-	-	-	-	-	-	-	-	-	-	-	-	-	-
-	-	-	-	-	1	-	-	-	1	1	-	-	-	1
-	-	-	-	-	-	-	-	-	-	-	-	-	-	-
-	-	-	-	-	-	-	-	-	-	-	-	-	-	-
-	-	-	-	-	-	-	-	-	-	-	-	-	-	-
-	-	-	-	-	-	-	-	-	-	-	-	-	-	-
-	-	-	-	-	-	-	-	-	-	-	-	-	-	-
-	-	-	-	-	22	-	-	22	-	22	-	-	22	-
-	-	-	-	-	21	-	-	21	-	21	-	-	21	-
-	-	-	-	-	-	-	-	-	-	-	-	-	-	-
-	-	-	-	-	-	-	-	-	-	-	-	-	-	-
-	-	-	-	-	-	-	-	-	-	-	-	-	-	-
-	-	-	-	-	-	-	-	-	-	-	-	-	-	-
-	-	-	-	-	1	-	-	1	-	1	-	-	1	-
-	-	-	-	-	-	-	-	-	-	-	-	-	-	-
-	-	-	-	-	-	-	-	-	-	-	-	-	-	-
-	-	-	-	-	-	-	-	-	-	-	-	-	-	-
-	-	-	-	-	-	-	-	-	-	-	-	-	-	-
-	-	-	-	-	-	-	-	-	-	-	-	-	-	-
-	-	-	-	-	-	-	-	-	-	-	-	-	-	-
-	-	-	-	-	-	-	-	-	-	-	-	-	-	-
453	182	117	97	57	5,440	1,034	1,746	1,935	725	5,158	907	1,681	1,885	685



第31表つづき (2/2)

区 分	(特定健康診査要指導者) 個別健康教育終了					(受診勧奨者であって医師が必要と認めた)							
	医療機関委託					総 数				市町村実施			
	総 数	高 血 圧	脂 異 常 質 症	糖 尿 病	喫 煙	総 数	高 血 圧	脂 異 常 質 症	糖 尿 病	総 数	高 血 圧	脂 異 常 質 症	糖 尿 病
総 数	-	-	-	-	-	-	-	-	-	-	-	-	-
市 計	-	-	-	-	-	-	-	-	-	-	-	-	-
町 計	-	-	-	-	-	-	-	-	-	-	-	-	-
高松市保健所	-	-	-	-	-	-	-	-	-	-	-	-	-
高 松 市	-	-	-	-	-	-	-	-	-	-	-	-	-
東 讃 保 健 所	-	-	-	-	-	-	-	-	-	-	-	-	-
さぬき市	-	-	-	-	-	-	-	-	-	-	-	-	-
東かがわ市	-	-	-	-	-	-	-	-	-	-	-	-	-
三 木 町	-	-	-	-	-	-	-	-	-	-	-	-	-
直 島 町	-	-	-	-	-	-	-	-	-	-	-	-	-
小豆保健所	-	-	-	-	-	-	-	-	-	-	-	-	-
土 庄 町	-	-	-	-	-	-	-	-	-	-	-	-	-
小豆島町	-	-	-	-	-	-	-	-	-	-	-	-	-
中 讃 保 健 所	-	-	-	-	-	-	-	-	-	-	-	-	-
丸 亀 市	-	-	-	-	-	-	-	-	-	-	-	-	-
坂 出 市	-	-	-	-	-	-	-	-	-	-	-	-	-
善 通 寺 市	-	-	-	-	-	-	-	-	-	-	-	-	-
宇 多 津 町	-	-	-	-	-	-	-	-	-	-	-	-	-
綾 川 町	-	-	-	-	-	-	-	-	-	-	-	-	-
琴 平 町	-	-	-	-	-	-	-	-	-	-	-	-	-
多 度 津 町	-	-	-	-	-	-	-	-	-	-	-	-	-
まんのう町	-	-	-	-	-	-	-	-	-	-	-	-	-
西 讃 保 健 所	-	-	-	-	-	-	-	-	-	-	-	-	-
観 音 寺 市	-	-	-	-	-	-	-	-	-	-	-	-	-
三 豊 市	-	-	-	-	-	-	-	-	-	-	-	-	-
全 国	282	127	65	50	40	1,627	627	499	501	1,596	618	485	493



第32表 集団健康教育

区 分	集 団 健				
	開 催 回 数				
	総 数	一 般	歯周疾患	骨粗鬆症	病態別
総 数	2,153	1,797	87	56	204
市 計	1,769	1,492	63	42	163
町 計	384	305	24	14	41
高松市保健所	287	164	35	22	60
高松市	287	164	35	22	60
東讃保健所	212	204	4	4	-
さぬき市	128	128	-	-	-
東かがわ市	43	35	4	4	-
三木町	28	28	-	-	-
直島町	13	13	-	-	-
小豆保健所	103	69	15	-	19
土庄町	75	51	5	-	19
小豆島町	28	18	10	-	-
中讃保健所	1,442	1,301	31	26	81
丸亀市	1,053	983	14	6	48
坂出市	67	44	5	6	11
善通寺市	82	79	3	-	-
宇多津町	36	10	2	12	12
綾川町	45	36	-	-	9
琴平町	13	9	2	2	-
多度津町	71	65	5	-	1
まんのう町	75	75	-	-	-
西讃保健所	109	59	2	4	44
観音寺市	58	55	2	1	-
三豊市	51	4	-	3	44
全 国	149,973	112,688	5,524	5,596	25,697

# の開催，保健所・市町別

平成23年度

康 教 育						
	参 加 延 人 員					
薬	総 数	一 般	歯周疾患	骨粗鬆症	病態別	薬
9	54,486	45,376	1,959	1,933	4,905	313
9	50,810	42,271	1,792	1,857	4,577	313
-	3,676	3,105	167	76	328	-
6	10,340	5,877	1,376	993	1,901	193
6	10,340	5,877	1,376	993	1,901	193
-	4,911	4,735	47	129	-	-
-	3,877	3,877	-	-	-	-
-	579	403	47	129	-	-
-	136	136	-	-	-	-
-	319	319	-	-	-	-
-	670	312	144	-	214	-
-	455	214	27	-	214	-
-	215	98	117	-	-	-
3	35,900	33,718	381	579	1,102	120
2	30,794	29,331	223	377	793	70
1	1,417	964	82	126	195	50
-	1,138	1,085	53	-	-	-
-	152	71	4	64	13	-
-	372	280	-	-	92	-
-	44	23	9	12	-	-
-	381	362	10	-	9	-
-	1,602	1,602	-	-	-	-
-	2,665	734	11	232	1,688	-
-	618	585	11	22	-	-
-	2,047	149	-	210	1,688	-
468	3,024,668	2,248,234	112,559	123,502	530,087	10,286

第33表 健康相談の

区 分	開 催 回 数								
	総 数	重 点 健 康 相 談							
		総 数	高血圧	脂 質 異常症	糖尿病	歯周疾患	骨粗鬆症	女性の 健 康	病態別
総 数	1,818	371	79	13	13	72	96	2	96
市 計	1,339	269	76	13	-	38	90	-	52
町 計	479	102	3	-	13	34	6	2	44
高松市保健所	159	57	-	1	-	20	36	-	-
高 松 市	159	57	-	1	-	20	36	-	-
東 讃 保 健 所	373	38	-	-	-	4	23	-	11
さぬき市	183	-	-	-	-	-	-	-	-
東かがわ市	130	31	-	-	-	3	23	-	5
三 木 町	52	1	-	-	-	1	-	-	-
直 島 町	8	6	-	-	-	-	-	-	6
小豆保健所	74	51	3	-	-	19	-	2	27
土 庄 町	43	37	3	-	-	5	-	2	27
小豆島町	31	14	-	-	-	14	-	-	-
中 讃 保 健 所	1,085	173	76	12	13	29	20	-	23
丸 亀 市	424	47	12	9	-	14	7	-	5
坂 出 市	102	23	5	3	-	1	7	-	7
善 通 寺 市	214	59	59	-	-	-	-	-	-
宇 多 津 町	63	15	-	-	-	-	4	-	11
綾 川 町	21	9	-	-	-	9	-	-	-
琴 平 町	98	16	-	-	13	1	2	-	-
多 度 津 町	105	4	-	-	-	4	-	-	-
まんのう町	58	-	-	-	-	-	-	-	-
西 讃 保 健 所	127	52	-	-	-	-	17	-	35
観 音 寺 市	69	31	-	-	-	-	14	-	17
三 豊 市	58	21	-	-	-	-	3	-	18
全 国	222,954	68,124	11,713	6,133	8,174	7,182	6,057	3,372	25,493

# 開催，保健所・市町別

平成23年度

被 指 導 延 人 員										
総合健康相談	総 数	重 点 健 康 相 談								総合健康相談
		総 数	高血圧	脂 質 異常症	糖尿病	歯周疾患	骨粗鬆症	女性の 健 康	病態別	
1,447	20,134	5,607	528	392	13	498	2,874	50	1,252	14,527
1,070	17,495	5,155	518	392	-	303	2,860	-	1,082	12,340
377	2,639	452	10	-	13	195	14	50	170	2,187
102	5,431	1,943	-	112	-	142	1,689	-	-	3,488
102	5,431	1,943	-	112	-	142	1,689	-	-	3,488
335	4,458	245	-	-	-	51	102	-	92	4,213
183	3,937	-	-	-	-	-	-	-	-	3,937
99	356	170	-	-	-	50	102	-	18	186
51	85	1	-	-	-	1	-	-	-	84
2	80	74	-	-	-	-	-	-	74	6
23	606	283	10	-	-	138	-	50	85	323
6	242	172	10	-	-	27	-	50	85	70
17	364	111	-	-	-	111	-	-	-	253
912	9,009	2,674	518	280	13	167	783	-	913	6,335
377	5,821	2,008	271	208	-	87	638	-	804	3,813
79	758	401	76	72	-	24	131	-	98	357
155	562	171	171	-	-	-	-	-	-	391
48	130	18	-	-	-	-	7	-	11	112
12	95	40	-	-	-	40	-	-	-	55
82	179	28	-	-	13	8	7	-	-	151
101	422	8	-	-	-	8	-	-	-	414
58	1,042	-	-	-	-	-	-	-	-	1,042
75	630	462	-	-	-	-	300	-	162	168
38	176	117	-	-	-	-	90	-	27	59
37	454	345	-	-	-	-	210	-	135	109
154,548	1,540,898	548,046	100,251	24,386	34,451	81,681	108,438	24,515	174,324	992,852

第34表 健康診査受診者数・保健指導

区 分	受 診 者 数										
	健 康 診 査										
	総 数	40～ 49歳	50～ 59歳	60～ 64歳	65～ 69歳	70～ 74歳	75歳 以上	個別 (再掲)	集団 (再掲)	総 数	40～ 49歳
総 数	###	95	189	183	142	155	254	993	25	-	-
市 計	936	90	171	168	134	136	237	924	12	-	-
町 計	82	5	18	15	8	19	17	69	13	-	-
高松市保健所	632	67	111	109	86	90	169	632	-	-	-
高 松 市	632	67	111	109	86	90	169	632	-	-	-
東 讃 保 健 所	32	4	4	7	6	8	3	28	4	-	-
さぬき市	13	2	2	3	1	3	2	11	2	-	-
東かがわ市	14	1	2	3	4	3	1	12	2	-	-
三 木 町	4	1	-	1	-	2	-	4	-	-	-
直 島 町	1	-	-	-	1	-	-	1	-	-	-
小豆保健所	10	-	2	6	1	1	-	1	9	-	-
土 庄 町	3	-	1	1	1	-	-	1	2	-	-
小豆島町	7	-	1	5	-	1	-	-	7	-	-
中 讃 保 健 所	328	22	66	59	47	54	80	324	4	-	-
丸 亀 市	188	12	47	36	29	27	37	188	-	-	-
坂 出 市	32	3	1	4	8	8	8	32	-	-	-
善 通 寺 市	41	3	2	11	4	3	18	41	-	-	-
宇 多 津 町	24	1	7	2	3	7	4	24	-	-	-
綾 川 町	5	-	2	1	-	1	1	4	1	-	-
琴 平 町	24	2	3	1	2	6	10	24	-	-	-
多 度 津 町	11	1	4	2	1	2	1	11	-	-	-
まんのう町	3	-	-	2	-	-	1	-	3	-	-
西 讃 保 健 所	16	2	6	2	2	2	2	8	8	-	-
観 音 寺 市	6	-	2	1	-	1	2	6	-	-	-
三 豊 市	10	2	4	1	2	1	-	2	8	-	-
全 国	91,484	11,867	14,107	13,173	12,972	15,031	24,334	74,305	17,179	939	8

注：老人保健法に基づき市区町村が実施していた基本健康診査は、平成20年度より高齢者の医療の確保に関する法律に基づき保険者が実施する特定健康診査と、健康増進法に基づき市区町村が実施する健康診査に分かれた。本書では市区町村が実施した健康診査について計上している。





第34表つづき (2/2)

区 分	受診者数(総数)										服薬中 の対象	
	介護家族訪問 健康診査			保健指導非対象者						総 数	40～ 49歳	
	75歳 以上	個別 (再掲)	集団 (再掲)	総 数	40～ 49歳	50～ 59歳	60～ 64歳	65～ 69歳	70～ 74歳			
総 数	-	-	-	372	60	88	86	71	67	323	26	
市 計	-	-	-	341	58	80	81	65	57	294	24	
町 計	-	-	-	31	2	8	5	6	10	29	2	
高松市保健所	-	-	-	170	43	43	33	27	24	276	22	
高 松 市	-	-	-	170	43	43	33	27	24	276	22	
東 讚 保 健 所	-	-	-	15	-	2	4	4	5	8	1	
さぬき市	-	-	-	5	-	1	3	-	1	2	-	
東かがわ市	-	-	-	9	-	1	1	4	3	2	-	
三 木 町	-	-	-	1	-	-	-	-	1	3	1	
直 島 町	-	-	-	-	-	-	-	-	-	1	-	
小豆保健所	-	-	-	3	-	1	1	1	-	4	-	
土 庄 町	-	-	-	2	-	1	-	1	-	1	-	
小豆島町	-	-	-	1	-	-	1	-	-	3	-	
中 讚 保 健 所	-	-	-	180	16	41	48	37	38	30	2	
丸 亀 市	-	-	-	120	10	32	31	24	23	-	-	
坂 出 市	-	-	-	10	1	-	2	4	3	9	1	
善 通 寺 市	-	-	-	23	3	2	11	4	3	-	-	
宇 多 津 町	-	-	-	9	1	2	-	3	3	11	-	
綾 川 町	-	-	-	4	-	2	1	-	1	-	-	
琴 平 町	-	-	-	7	1	-	-	2	4	6	-	
多 度 津 町	-	-	-	6	-	3	2	-	1	4	1	
まんのう町	-	-	-	1	-	-	1	-	-	-	-	
西 讚 保 健 所	-	-	-	4	1	1	-	2	-	5	1	
観 音 寺 市	-	-	-	-	-	-	-	-	-	1	-	
三 豊 市	-	-	-	4	1	1	-	2	-	4	1	
全 国	3	5	-	38,254	7,673	8,059	7,166	7,195	8,161	16,863	1,542	

## 保健指導区別実人員

のため保健指導 から除外した者				動機付け支援						積極的支援			
50～ 59歳	60～ 64歳	65～ 69歳	70～ 74歳	総 数	40～ 49歳	50～ 59歳	60～ 64歳	65～ 69歳	70～ 74歳	総 数	40～ 49歳	50～ 59歳	60～ 64歳
77	83	60	77	33	2	7	2	11	11	36	7	17	12
67	76	58	69	31	1	7	2	11	10	33	7	17	9
10	7	2	8	2	1	-	-	-	1	3	-	-	3
63	73	54	64	7	-	-	-	5	2	10	2	5	3
63	73	54	64	7	-	-	-	5	2	10	2	5	3
2	2	1	2	2	-	-	-	1	1	4	3	-	1
1	-	-	1	2	-	-	-	1	1	2	2	-	-
1	1	-	-	-	-	-	-	-	-	2	1	-	1
-	1	-	1	-	-	-	-	-	-	-	-	-	-
-	-	1	-	-	-	-	-	-	-	-	-	-	-
1	3	-	-	1	-	-	-	-	1	2	-	-	2
-	1	-	-	-	-	-	-	-	-	-	-	-	-
1	2	-	-	1	-	-	-	-	1	2	-	-	2
9	4	5	10	21	2	6	2	5	6	17	2	10	5
-	-	-	-	17	1	5	2	5	4	14	1	10	3
-	1	4	3	3	-	1	-	-	2	2	1	-	1
-	-	-	-	-	-	-	-	-	-	-	-	-	-
5	2	-	4	-	-	-	-	-	-	-	-	-	-
-	-	-	-	-	-	-	-	-	-	-	-	-	-
3	1	-	2	1	1	-	-	-	-	-	-	-	-
1	-	1	1	-	-	-	-	-	-	-	-	-	-
-	-	-	-	-	-	-	-	-	-	1	-	-	1
2	1	-	1	2	-	1	-	-	1	3	-	2	1
-	1	-	-	2	-	1	-	-	1	1	-	1	-
2	-	-	1	-	-	-	-	-	-	2	-	1	1
3,130	3,638	3,778	4,775	6,322	746	765	592	1,541	1,598	4,885	1,513	1,709	1,331

第35表 健康診査受診者数・検査

区 分	血 圧			脂質異常			糖 尿 病
	(再 掲)			(再 掲)			
	高血圧症 個別健康教 育対象者(ア)	高血圧症 個別健康教 育対象者(イ)		脂質異常症 個別健康教 育対象者(ア)	脂質異常症 個別健康教 育対象者(イ)		
総 数	984	166	259	976	372	227	971
市 計	902	159	240	894	359	213	889
町 計	82	7	19	82	13	14	82
高松市保健所	632	119	171	632	283	180	632
高 松 市	632	119	171	632	283	180	632
東 讃 保 健 所	31	2	17	31	3	14	31
さぬき市	12	-	9	12	1	7	12
東かがわ市	14	2	6	14	1	5	14
三 木 町	4	-	2	4	1	2	4
直 島 町	1	-	-	1	-	-	1
小豆保健所	10	2	2	10	2	2	10
土 庄 町	3	-	-	3	-	-	3
小豆島町	7	2	2	7	2	2	7
中 讃 保 健 所	295	43	67	288	74	31	283
丸 亀 市	181	35	40	181	53	10	181
坂 出 市	32	3	12	32	11	11	32
善 通 寺 市	15	-	-	8	-	-	3
宇 多 津 町	24	-	-	24	-	-	24
綾 川 町	5	-	2	5	-	5	5
琴 平 町	24	4	8	24	9	5	24
多 度 津 町	11	-	4	11	1	-	11
まんのう町	3	1	1	3	-	-	3
西 讃 保 健 所	16	-	2	15	10	-	15
観 音 寺 市	6	-	2	6	4	-	6
三 豊 市	10	-	-	9	6	-	9
全 国	89,418	11,202	25,836	88,602	19,445	24,313	88,346

# 結果別人員数，保健所・市町別

平成23年度

(再 掲)		貧血 (疑いを含む)	肝疾患 (疑いを含む)		腎機能 障 害 (疑いを含む)	た ば こ		
			(再掲) アルコール性 (疑いを含む)	総 数		習慣的に 吸って いない	習慣的に 吸っている	
糖尿病 個別健康教 育対象者(ア)	糖尿病 個別健康教 育対象者(イ)							
313	106	97	69	16	116	370	228	142
298	94	77	50	8	102	297	179	118
15	12	20	19	8	14	73	49	24
260	63	-	-	-	-	-	-	-
260	63	-	-	-	-	-	-	-
4	8	3	-	-	2	31	15	16
1	3	-	-	-	-	12	5	7
3	3	1	-	-	2	14	6	8
-	2	1	-	-	-	4	3	1
-	-	1	-	-	-	1	1	-
4	2	-	1	1	-	10	3	7
-	-	-	-	-	-	3	-	3
4	2	-	1	1	-	7	3	4
40	32	94	67	15	114	313	202	111
18	22	69	43	8	99	183	115	68
11	2	2	-	-	1	32	16	16
-	-	5	6	-	-	40	29	11
-	-	11	5	4	-	22	14	8
1	1	1	2	-	3	5	4	1
8	4	5	7	-	11	17	15	2
1	3	1	3	2	-	11	6	5
1	-	-	1	1	-	3	3	-
5	1	-	1	-	-	16	8	8
2	-	-	-	-	-	6	3	3
3	1	-	1	-	-	10	5	5
27,143	10,456	11,234	14,929	3,737	10,354	83,300	55,273	28,027

第36表 歯周疾患検診受診者数

区 分	受 診 者 数								
	総 数					男			
	総 数	40歳	50歳	60歳	70歳	総 数	40歳	50歳	60歳
総 数	4,889	1,169	816	1,287	1,617	1,653	348	226	426
市 計	4,552	1,098	762	1,203	1,489	1,524	326	205	397
町 計	337	71	54	84	128	129	22	21	29
高松市保健所	2,970	775	503	803	889	999	224	139	263
高 松 市	2,970	775	503	803	889	999	224	139	263
東 讃 保 健 所	48	7	11	11	19	16	3	2	3
さぬき市	-	-	-	-	-	-	-	-	-
東かがわ市	-	-	-	-	-	-	-	-	-
三木町	38	5	11	8	14	12	2	2	2
直島町	10	2	-	3	5	4	1	-	1
小豆保健所	-	-	-	-	-	-	-	-	-
土庄町	-	-	-	-	-	-	-	-	-
小豆島町	-	-	-	-	-	-	-	-	-
中 讃 保 健 所	1,315	299	199	328	489	443	90	56	110
丸亀市	776	184	122	193	277	255	53	28	63
坂出市	250	51	34	62	103	75	18	9	21
善通寺市	-	-	-	-	-	-	-	-	-
宇多津町	15	5	3	7	-	6	1	3	2
綾川町	89	25	9	19	36	38	9	4	7
琴平町	83	14	11	21	37	34	5	4	10
多度津町	92	18	19	25	30	29	4	7	6
まんのう町	10	2	1	1	6	6	-	1	1
西 讃 保 健 所	556	88	103	145	220	195	31	29	50
観音寺市	304	49	53	75	127	107	18	16	26
三豊市	252	39	50	70	93	88	13	13	24
全 国	253,545	70,471	48,095	59,239	75,740	88,616	22,369	15,536	19,636

，指導区分・保健所・市町別（1/2）

平成23年度

						要精検者				
女										
70歳	総数	40歳	50歳	60歳	70歳	総数	40歳	50歳	60歳	70歳
653	3,236	821	590	861	964	4,324	1,016	724	1,159	1,425
596	3,028	772	557	806	893	4,068	963	681	1,097	1,327
57	208	49	33	55	71	256	53	43	62	98
373	1,971	551	364	540	516	2,683	687	454	737	805
373	1,971	551	364	540	516	2,683	687	454	737	805
8	32	4	9	8	11	36	4	10	8	14
-	-	-	-	-	-	-	-	-	-	-
-	-	-	-	-	-	-	-	-	-	-
6	26	3	9	6	8	33	3	10	8	12
2	6	1	-	2	3	3	1	-	-	2
-	-	-	-	-	-	-	-	-	-	-
-	-	-	-	-	-	-	-	-	-	-
-	-	-	-	-	-	-	-	-	-	-
187	872	209	143	218	302	1,152	260	169	288	435
111	521	131	94	130	166	713	167	106	178	262
27	175	33	25	41	76	219	44	30	56	89
-	-	-	-	-	-	-	-	-	-	-
-	9	4	-	5	-	6	4	1	1	-
18	51	16	5	12	18	75	21	9	16	29
15	49	9	7	11	22	57	8	6	16	27
12	63	14	12	19	18	74	14	16	20	24
4	4	2	-	-	2	8	2	1	1	4
85	361	57	74	95	135	453	65	91	126	171
47	197	31	37	49	80	259	38	49	68	104
38	164	26	37	46	55	194	27	42	58	67
31,075	164,929	48,102	32,559	39,603	44,665	204,101	55,630	38,908	48,110	61,453

### 第36表つづき (2/2)

平成23年度

区 分	要指導者					異常認めず				
	総 数	40歳	50歳	60歳	70歳	総 数	40歳	50歳	60歳	70歳
総 数	220	59	39	51	71	345	94	53	77	121
市 計	181	51	33	39	58	303	84	48	67	104
町 計	39	8	6	12	13	42	10	5	10	17
高松市保健所	95	26	16	27	26	192	62	33	39	58
高 松 市	95	26	16	27	26	192	62	33	39	58
東 讃 保 健 所	3	-	1	1	1	9	3	-	2	4
さぬき市	-	-	-	-	-	-	-	-	-	-
東かがわ市	-	-	-	-	-	-	-	-	-	-
三 木 町	2	-	1	-	1	3	2	-	-	1
直 島 町	1	-	-	1	-	6	1	-	2	3
小豆保健所	-	-	-	-	-	-	-	-	-	-
土 庄 町	-	-	-	-	-	-	-	-	-	-
小豆島町	-	-	-	-	-	-	-	-	-	-
中 讃 保 健 所	71	17	12	19	23	92	22	18	21	31
丸 亀 市	19	6	5	5	3	44	11	11	10	12
坂 出 市	16	3	2	3	8	15	4	2	3	6
善 通 寺 市	-	-	-	-	-	-	-	-	-	-
宇 多 津 町	8	1	2	5	-	1	-	-	1	-
綾 川 町	1	-	-	-	1	13	4	-	3	6
琴 平 町	22	5	3	5	9	4	1	2	-	1
多 度 津 町	5	2	-	1	2	13	2	3	4	4
まんのう町	-	-	-	-	-	2	-	-	-	2
西 讃 保 健 所	51	16	10	4	21	52	7	2	15	28
観 音 寺 市	18	5	2	3	8	27	6	2	4	15
三 豊 市	33	11	8	1	13	25	1	-	11	13
全 国	22,372	6,680	4,161	5,183	6,348	25,683	7,752	4,751	5,655	7,525

第37表 骨粗鬆症検診受診者数(女), 指導区分・保健所・市町別 (1/2)

平成23年度

区 分	受 診 者 数 (女)								要精検者	
	総 数	40歳	45歳	50歳	55歳	60歳	65歳	70歳	総 数	40歳
総 数	1,907	169	132	186	202	329	399	490	284	3
市 計	1,352	138	101	142	144	218	266	343	199	3
町 計	555	31	31	44	58	111	133	147	85	-
高松市保健所	-	-	-	-	-	-	-	-	-	-
高 松 市	-	-	-	-	-	-	-	-	-	-
東 讃 保 健 所	484	43	32	47	48	90	116	108	79	-
さぬき市	-	-	-	-	-	-	-	-	-	-
東かがわ市	340	34	22	35	35	65	70	79	51	-
三 木 町	144	9	10	12	13	25	46	29	28	-
直 島 町	-	-	-	-	-	-	-	-	-	-
小豆保健所	-	-	-	-	-	-	-	-	-	-
土 庄 町	-	-	-	-	-	-	-	-	-	-
小豆島町	-	-	-	-	-	-	-	-	-	-
中 讃 保 健 所	834	57	40	66	83	153	184	251	85	-
丸 亀 市	-	-	-	-	-	-	-	-	-	-
坂 出 市	423	35	19	34	38	67	97	133	28	-
善 通 寺 市	-	-	-	-	-	-	-	-	-	-
宇 多 津 町	-	-	-	-	-	-	-	-	-	-
綾 川 町	-	-	-	-	-	-	-	-	-	-
琴 平 町	146	7	12	12	18	28	30	39	27	-
多 度 津 町	265	15	9	20	27	58	57	79	30	-
まんのう町	-	-	-	-	-	-	-	-	-	-
西 讃 保 健 所	589	69	60	73	71	86	99	131	120	3
観 音 寺 市	589	69	60	73	71	86	99	131	120	3
三 豊 市	-	-	-	-	-	-	-	-	-	-
全 国	277,489	31,816	19,486	31,652	31,597	52,505	52,881	57,552	38,394	560



### 第37表つづき (2/2)

区 分	要 精 検 者						要 指			
	45歳	50歳	55歳	60歳	65歳	70歳	総 数	40歳	45歳	50歳
総 数	-	1	12	41	83	144	425	8	7	10
市 計	-	1	11	28	46	110	283	6	6	6
町 計	-	-	1	13	37	34	142	2	1	4
高松市保健所	-	-	-	-	-	-	-	-	-	-
高 松 市	-	-	-	-	-	-	-	-	-	-
東 讃 保 健 所	-	-	2	11	25	41	122	-	1	3
さぬき市	-	-	-	-	-	-	-	-	-	-
東かがわ市	-	-	2	6	11	32	91	-	1	3
三 木 町	-	-	-	5	14	9	31	-	-	-
直 島 町	-	-	-	-	-	-	-	-	-	-
小豆保健所	-	-	-	-	-	-	-	-	-	-
土 庄 町	-	-	-	-	-	-	-	-	-	-
小豆島町	-	-	-	-	-	-	-	-	-	-
中 讃 保 健 所	-	-	5	13	29	38	210	4	1	5
丸 亀 市	-	-	-	-	-	-	-	-	-	-
坂 出 市	-	-	4	5	6	13	99	2	-	1
善 通 寺 市	-	-	-	-	-	-	-	-	-	-
宇 多 津 町	-	-	-	-	-	-	-	-	-	-
綾 川 町	-	-	-	-	-	-	-	-	-	-
琴 平 町	-	-	1	4	9	13	38	-	-	1
多 度 津 町	-	-	-	4	14	12	73	2	1	3
まんのう町	-	-	-	-	-	-	-	-	-	-
西 讃 保 健 所	-	1	5	17	29	65	93	4	5	2
観 音 寺 市	-	1	5	17	29	65	93	4	5	2
三 豊 市	-	-	-	-	-	-	-	-	-	-
全 国	372	896	2,515	7,802	10,945	15,304	78,819	3,573	2,120	4,219

導 者				異 常 認 め ず							
55歳	60歳	65歳	70歳	総 数	40歳	45歳	50歳	55歳	60歳	65歳	70歳
36	97	117	150	1,198	158	125	175	154	191	199	196
23	64	83	95	870	129	95	135	110	126	137	138
13	33	34	55	328	29	30	40	44	65	62	58
-	-	-	-	-	-	-	-	-	-	-	-
-	-	-	-	-	-	-	-	-	-	-	-
9	30	39	40	283	43	31	44	37	49	52	27
-	-	-	-	-	-	-	-	-	-	-	-
5	23	30	29	198	34	21	32	28	36	29	18
4	7	9	11	85	9	10	12	9	13	23	9
-	-	-	-	-	-	-	-	-	-	-	-
-	-	-	-	-	-	-	-	-	-	-	-
-	-	-	-	-	-	-	-	-	-	-	-
14	48	50	88	539	53	39	61	64	92	105	125
-	-	-	-	-	-	-	-	-	-	-	-
5	22	25	44	296	33	19	33	29	40	66	76
-	-	-	-	-	-	-	-	-	-	-	-
-	-	-	-	-	-	-	-	-	-	-	-
-	-	-	-	-	-	-	-	-	-	-	-
4	9	11	13	81	7	12	11	13	15	10	13
5	17	14	31	162	13	8	17	22	37	29	36
-	-	-	-	-	-	-	-	-	-	-	-
13	19	28	22	376	62	55	70	53	50	42	44
13	19	28	22	376	62	55	70	53	50	42	44
-	-	-	-	-	-	-	-	-	-	-	-
7,891	18,826	20,147	22,043	160,184	27,683	16,994	26,537	21,186	25,854	21,769	20,161

第38表 胃がん検診受診者数，

区 分	受 診 者 数 (男)						
	総数	40～ 49歳	50～ 59歳	60～ 69歳	70～ 79歳	80歳 以上	(再掲) 集団検診
総 数	11,473	722	1,092	4,171	4,124	1,364	8,901
市 計	8,137	497	754	2,906	2,994	986	6,526
町 計	3,336	225	338	1,265	1,130	378	2,375
高松市保健所	1,418	59	66	517	634	142	1,418
高 松 市	1,418	59	66	517	634	142	1,418
東 讚 保 健 所	2,308	164	299	953	709	183	1,732
さぬき市	934	58	108	374	326	68	358
東かがわ市	680	47	93	286	190	64	680
三 木 町	643	56	93	279	174	41	643
直 島 町	51	3	5	14	19	10	51
小豆保健所	293	12	24	103	117	37	293
土 庄 町	113	9	10	46	38	10	113
小豆島町	180	3	14	57	79	27	180
中 讚 保 健 所	5,180	357	449	1,852	1,870	652	3,184
丸 亀 市	1,559	121	119	548	588	183	726
坂 出 市	416	35	36	160	147	38	416
善 通 寺 市	856	47	78	275	315	141	654
宇 多 津 町	269	36	21	106	83	23	249
綾 川 町	153	10	22	63	40	18	—
琴 平 町	321	26	43	116	108	28	321
多 度 津 町	644	25	41	231	247	100	532
まんのう町	962	57	89	353	342	121	286
西 讚 保 健 所	2,274	130	254	746	794	350	2,274
観 音 寺 市	986	—	116	345	366	159	986
三 豊 市	1,288	130	138	401	428	191	1,288
全 国	1,583,559	146,521	185,856	583,930	547,169	120,083	1,130,473

# 保健所・市町別

平成23年度

(再掲) 個別検診	受診者数 (女)							
	総数	40～ 49歳	50～ 59歳	60～ 69歳	70～ 79歳	80歳 以上	(再掲) 集団検診	(再掲) 個別検診
<b>2,572</b>	<b>16,134</b>	<b>1,888</b>	<b>2,725</b>	<b>5,922</b>	<b>4,459</b>	<b>1,140</b>	<b>12,890</b>	<b>3,244</b>
1,611	11,693	1,336	1,960	4,331	3,256	810	9,628	2,065
961	4,441	552	765	1,591	1,203	330	3,262	1,179
–	<b>2,021</b>	<b>206</b>	<b>267</b>	<b>848</b>	<b>576</b>	<b>124</b>	<b>2,021</b>	–
–	2,021	206	267	848	576	124	2,021	–
<b>576</b>	<b>3,043</b>	<b>424</b>	<b>551</b>	<b>1,226</b>	<b>716</b>	<b>126</b>	<b>2,317</b>	<b>726</b>
576	1,311	181	244	534	305	47	585	726
–	875	129	161	324	217	44	875	–
–	787	110	139	351	165	22	787	–
–	70	4	7	17	29	13	70	–
–	<b>458</b>	<b>30</b>	<b>61</b>	<b>173</b>	<b>157</b>	<b>37</b>	<b>458</b>	–
–	200	20	31	76	66	7	200	–
–	258	10	30	97	91	30	258	–
<b>1,996</b>	<b>7,474</b>	<b>918</b>	<b>1,227</b>	<b>2,630</b>	<b>2,111</b>	<b>588</b>	<b>4,956</b>	<b>2,518</b>
833	2,257	296	386	814	612	149	1,265	992
–	815	106	120	335	222	32	815	–
202	1,276	108	163	431	425	149	929	347
20	443	102	91	120	102	28	402	41
153	238	37	43	82	60	16	–	238
–	412	58	61	137	126	30	412	–
112	863	98	142	284	247	92	744	119
676	1,170	113	221	427	317	92	389	781
–	<b>3,138</b>	<b>310</b>	<b>619</b>	<b>1,045</b>	<b>899</b>	<b>265</b>	<b>3,138</b>	–
–	1,282	–	264	493	406	119	1,282	–
–	1,856	310	355	552	493	146	1,856	–
453,086	2,226,331	310,934	393,258	838,840	576,747	106,552	1,596,134	630,197

第39表 肺がん検診受診者数，

区 分	受診者数[胸部エックス線検査] (男)						
	総数	40～ 49歳	50～ 59歳	60～ 69歳	70～ 79歳	80歳 以上	(再掲) 集団検診
総 数	31,008	1,411	2,204	9,562	12,031	5,800	29,466
市 計	22,487	997	1,549	6,904	8,940	4,097	21,630
町 計	8,521	414	655	2,658	3,091	1,703	7,836
高松市保健所	6,223	248	451	2,131	2,488	905	6,223
高 松 市	6,223	248	451	2,131	2,488	905	6,223
東 讃 保 健 所	5,544	275	508	1,790	2,072	899	4,687
さぬき市	2,065	92	181	670	799	323	1,208
東かがわ市	1,820	76	151	562	717	314	1,820
三 木 町	1,573	105	169	540	518	241	1,573
直 島 町	86	2	7	18	38	21	86
小豆保健所	861	27	59	284	320	171	861
土 庄 町	341	11	26	133	118	53	341
小豆島町	520	16	33	151	202	118	520
中 讃 保 健 所	12,343	593	824	3,783	4,701	2,442	11,658
丸 亀 市	2,957	141	166	874	1,236	540	2,957
坂 出 市	1,055	54	57	319	420	205	1,055
善 通 寺 市	2,330	118	181	774	830	427	2,330
宇 多 津 町	513	41	30	160	197	85	464
綾 川 町	1,919	68	118	558	736	439	1,919
琴 平 町	566	45	63	170	194	94	566
多 度 津 町	1,170	36	57	346	469	262	1,170
まんのう町	1,833	90	152	582	619	390	1,197
西 讃 保 健 所	6,037	268	362	1,574	2,450	1,383	6,037
観 音 寺 市	2,890	127	184	738	1,190	651	2,890
三 豊 市	3,147	141	178	836	1,260	732	3,147
全 国	2,808,218	209,449	276,819	929,494	1,045,254	347,202	1,799,323

# 保健所・市町別

平成23年度

		受診者数〔胸部エックス線検査〕（女）								
（再掲） 個別検診	総数	40～ 49歳	50～ 59歳	60～ 69歳	70～ 79歳	80歳 以上	（再掲） 集団検診	（再掲） 個別検診		
<b>1,542</b>	<b>48,691</b>	<b>3,255</b>	<b>5,459</b>	<b>16,156</b>	<b>16,173</b>	<b>7,648</b>	<b>46,890</b>	<b>1,801</b>		
857	35,893	2,418	3,998	12,150	12,040	5,287	34,848	1,045		
685	12,798	837	1,461	4,006	4,133	2,361	12,042	756		
－	10,280	596	1,247	3,909	3,343	1,185	10,280	－		
－	10,280	596	1,247	3,909	3,343	1,185	10,280	－		
<b>857</b>	<b>8,770</b>	<b>685</b>	<b>1,094</b>	<b>3,001</b>	<b>2,804</b>	<b>1,186</b>	<b>7,725</b>	<b>1,045</b>		
857	3,194	271	403	1,140	991	389	2,149	1,045		
－	3,193	200	370	1,050	1,129	444	3,193	－		
－	2,252	207	306	782	639	318	2,252	－		
－	131	7	15	29	45	35	131	－		
－	<b>1,397</b>	<b>39</b>	<b>114</b>	<b>516</b>	<b>498</b>	<b>230</b>	<b>1,397</b>	－		
－	558	11	44	228	182	93	558	－		
－	839	28	70	288	316	137	839	－		
<b>685</b>	<b>19,111</b>	<b>1,281</b>	<b>2,111</b>	<b>6,097</b>	<b>6,225</b>	<b>3,397</b>	<b>18,355</b>	<b>756</b>		
－	4,638	281	487	1,596	1,529	745	4,638	－		
－	1,866	118	151	653	643	301	1,866	－		
－	3,589	298	447	1,169	1,102	573	3,589	－		
49	883	104	106	258	283	132	816	67		
－	2,787	158	286	829	882	632	2,787	－		
－	828	65	103	237	293	130	828	－		
－	1,846	90	200	576	629	351	1,846	－		
636	2,674	167	331	779	864	533	1,985	689		
－	<b>9,133</b>	<b>654</b>	<b>893</b>	<b>2,633</b>	<b>3,303</b>	<b>1,650</b>	<b>9,133</b>	－		
－	4,372	316	411	1,230	1,587	828	4,372	－		
－	4,761	338	482	1,403	1,716	822	4,761	－		
1,008,895	4,278,933	424,136	594,622	1,493,804	1,309,821	456,550	2,730,681	1,548,252		

第40表 大腸がん検診受診者数

区 分	受 診 者 数 (男)						
	総数	40～ 49歳	50～ 59歳	60～ 69歳	70～ 79歳	80歳 以上	(再掲) 集団検診
総 数	33,695	2,455	3,462	11,152	11,893	4,733	11,311
市 計	27,198	1,919	2,738	8,877	9,831	3,833	6,862
町 計	6,497	536	724	2,275	2,062	900	4,449
高松市保健所	13,935	1,105	1,424	4,635	4,977	1,794	-
高 松 市	13,935	1,105	1,424	4,635	4,977	1,794	-
東 讚 保 健 所	4,117	320	491	1,512	1,332	462	3,263
さぬき市	1,597	125	193	587	549	143	744
東かがわ市	1,366	85	155	479	446	201	1,366
三 木 町	1,057	106	137	421	295	98	1,057
直 島 町	97	4	6	25	42	20	96
小豆保健所	679	43	81	246	206	103	679
土 庄 町	218	16	29	108	50	15	218
小豆島町	461	27	52	138	156	88	461
中 讚 保 健 所	10,958	779	1,018	3,541	3,892	1,728	3,726
丸 亀 市	3,178	205	232	946	1,259	536	58
坂 出 市	1,667	81	123	506	615	342	32
善 通 寺 市	1,449	110	163	506	499	171	1,019
宇 多 津 町	490	83	65	156	136	50	444
綾 川 町	1,370	93	128	474	456	219	-
琴 平 町	511	51	67	169	151	73	511
多 度 津 町	1,059	61	94	354	379	171	1,059
まんのう町	1,234	95	146	430	397	166	603
西 讚 保 健 所	4,006	208	448	1,218	1,486	646	3,643
観 音 寺 市	1,782	-	204	574	683	321	1,551
三 豊 市	2,224	208	244	644	803	325	2,092
全 国	2,988,513	288,455	344,953	1,000,643	1,040,672	313,790	1,405,345

# 保健所・市町別

平成23年度

(再掲) 個別検診	受診者数(女)							
	総数	40～ 49歳	50～ 59歳	60～ 69歳	70～ 79歳	80歳 以上	(再掲) 集団検診	(再掲) 個別検診
<b>22,384</b>	<b>50,111</b>	<b>4,857</b>	<b>7,149</b>	<b>16,422</b>	<b>15,370</b>	<b>6,313</b>	<b>16,568</b>	<b>33,543</b>
20,336	40,848	3,798	5,623	13,306	12,845	5,276	10,035	30,813
2,048	9,263	1,059	1,526	3,116	2,525	1,037	6,533	2,730
<b>13,935</b>	<b>21,171</b>	<b>2,060</b>	<b>2,727</b>	<b>6,780</b>	<b>6,713</b>	<b>2,891</b>	-	<b>21,171</b>
13,935	21,171	2,060	2,727	6,780	6,713	2,891	-	21,171
<b>854</b>	<b>5,985</b>	<b>729</b>	<b>984</b>	<b>2,211</b>	<b>1,605</b>	<b>456</b>	<b>4,944</b>	<b>1,041</b>
853	2,244	307	373	889	555	120	1,207	1,037
-	2,131	220	320	719	660	212	2,131	-
-	1,472	194	271	563	343	101	1,472	-
1	138	8	20	40	47	23	134	4
-	<b>1,124</b>	<b>101</b>	<b>181</b>	<b>413</b>	<b>329</b>	<b>100</b>	<b>1,124</b>	-
-	365	41	74	154	80	16	365	-
-	759	60	107	259	249	84	759	-
<b>7,232</b>	<b>15,845</b>	<b>1,519</b>	<b>2,129</b>	<b>5,139</b>	<b>4,870</b>	<b>2,188</b>	<b>5,106</b>	<b>10,739</b>
3,120	4,539	391	522	1,483	1,470	673	38	4,501
1,635	2,905	175	275	875	1,044	536	65	2,840
430	1,872	197	278	681	550	166	1,200	672
46	824	181	147	225	203	68	759	65
1,370	1,972	195	287	651	535	304	-	1,972
-	692	81	107	213	189	102	692	-
-	1,498	149	229	472	455	193	1,498	-
631	1,543	150	284	539	424	146	854	689
<b>363</b>	<b>5,986</b>	<b>448</b>	<b>1,128</b>	<b>1,879</b>	<b>1,853</b>	<b>678</b>	<b>5,394</b>	<b>592</b>
231	2,688	-	496	916	915	361	2,297	391
132	3,298	448	632	963	938	317	3,097	201
1,583,168	4,660,590	596,425	742,926	1,610,666	1,319,693	390,880	2,101,151	2,559,439



第41表 子宮がん検診受診者数，

区 分	受 診 者 数 [ 頸 部 ]								
	総数	20～ 29歳	30～ 39歳	40～ 49歳	50～ 59歳	60～ 69歳	70～ 79歳	80歳 以上	(再掲) 集団検診
総 数	35,072	3,199	7,994	6,544	4,801	7,452	4,314	768	13,420
市 計	28,484	2,736	6,723	5,419	3,826	5,808	3,374	598	9,196
町 計	6,588	463	1,271	1,125	975	1,644	940	170	4,224
高松市保健所	14,012	1,759	4,172	2,877	1,796	2,156	1,064	188	488
高 松 市	14,012	1,759	4,172	2,877	1,796	2,156	1,064	188	488
東 讃 保 健 所	4,292	235	601	715	625	1,368	670	78	2,603
さぬき市	1,800	63	180	292	267	642	320	36	539
東かがわ市	1,088	62	138	211	161	326	168	22	1,021
三 木 町	1,245	95	246	198	176	367	151	12	887
直 島 町	159	15	37	14	21	33	31	8	156
小豆保健所	510	32	104	94	73	130	66	11	510
土 庄 町	272	16	61	52	39	63	35	6	272
小豆島町	238	16	43	42	34	67	31	5	238
中 讃 保 健 所	11,391	731	2,111	2,006	1,623	2,796	1,770	354	6,678
丸 亀 市	3,425	263	709	622	473	808	464	86	1,809
坂 出 市	1,161	113	240	215	121	290	156	26	778
善 通 寺 市	2,131	34	278	350	324	584	458	103	1,420
宇 多 津 町	1,111	100	363	239	128	170	95	16	1,023
綾 川 町	1,077	63	178	229	169	277	136	25	55
琴 平 町	312	27	46	50	42	82	57	8	248
多 度 津 町	1,224	68	160	182	181	336	241	56	915
まんのう町	950	63	137	119	185	249	163	34	430
西 讃 保 健 所	4,867	442	1,006	852	684	1,002	744	137	3,141
観 音 寺 市	2,346	212	483	409	312	477	379	74	1,478
三 豊 市	2,521	230	523	443	372	525	365	63	1,663
全 国	4,516,207	503,780	1,075,565	966,857	667,924	844,703	408,139	49,239	1,342,923

# 保健所・市町別

平成23年度

(再掲) 個別検診	受診者数 [ 体 部 ]									
	総数	20～ 29歳	30～ 39歳	40～ 49歳	50～ 59歳	60～ 69歳	70～ 79歳	80歳 以上	(再掲) 集団検診	(再掲) 個別検診
<b>21,652</b>	<b>222</b>	<b>10</b>	<b>63</b>	<b>51</b>	<b>43</b>	<b>36</b>	<b>17</b>	<b>2</b>	-	<b>222</b>
19,288	207	10	62	50	37	30	16	2	-	207
2,364	15	-	1	1	6	6	1	-	-	15
<b>13,524</b>	-	-	-	-	-	-	-	-	-	-
13,524	-	-	-	-	-	-	-	-	-	-
<b>1,689</b>	-	-	-	-	-	-	-	-	-	-
1,261	-	-	-	-	-	-	-	-	-	-
67	-	-	-	-	-	-	-	-	-	-
358	-	-	-	-	-	-	-	-	-	-
3	-	-	-	-	-	-	-	-	-	-
-	-	-	-	-	-	-	-	-	-	-
-	-	-	-	-	-	-	-	-	-	-
-	-	-	-	-	-	-	-	-	-	-
<b>4,713</b>	<b>222</b>	<b>10</b>	<b>63</b>	<b>51</b>	<b>43</b>	<b>36</b>	<b>17</b>	<b>2</b>	-	<b>222</b>
1,616	207	10	62	50	37	30	16	2	-	207
383	-	-	-	-	-	-	-	-	-	-
711	-	-	-	-	-	-	-	-	-	-
88	-	-	-	-	-	-	-	-	-	-
1,022	15	-	1	1	6	6	1	-	-	15
64	-	-	-	-	-	-	-	-	-	-
309	-	-	-	-	-	-	-	-	-	-
520	-	-	-	-	-	-	-	-	-	-
<b>1,726</b>	-	-	-	-	-	-	-	-	-	-
868	-	-	-	-	-	-	-	-	-	-
858	-	-	-	-	-	-	-	-	-	-
3,173,284	341,462	9,999	49,673	108,083	89,077	61,062	21,257	2,311	4,600	336,862

第42表 乳がん検診受診者数，

区 分	受 診 者 数 [ マンモグラフィのみ ]						
	総数	40～ 49歳	50～ 59歳	60～ 69歳	70～ 79歳	80歳 以上	(再掲) 集団検診
総 数	1,126	254	238	399	187	48	89
市 計	1	1	-	-	-	-	1
町 計	1,125	253	238	399	187	48	88
高松市保健所	-	-	-	-	-	-	-
高 松 市	-	-	-	-	-	-	-
東 讃 保 健 所	88	20	12	33	15	8	88
さぬき市	-	-	-	-	-	-	-
東かがわ市	-	-	-	-	-	-	-
三 木 町	-	-	-	-	-	-	-
直 島 町	88	20	12	33	15	8	88
小豆保健所	-	-	-	-	-	-	-
土 庄 町	-	-	-	-	-	-	-
小豆島町	-	-	-	-	-	-	-
中 讃 保 健 所	1,038	234	226	366	172	40	1
丸 亀 市	-	-	-	-	-	-	-
坂 出 市	1	1	-	-	-	-	1
善 通 寺 市	-	-	-	-	-	-	-
宇 多 津 町	21	6	6	9	-	-	-
綾 川 町	925	219	201	329	144	32	-
琴 平 町	-	-	-	-	-	-	-
多 度 津 町	-	-	-	-	-	-	-
まんのう町	91	8	19	28	28	8	-
西 讃 保 健 所	-	-	-	-	-	-	-
観 音 寺 市	-	-	-	-	-	-	-
三 豊 市	-	-	-	-	-	-	-
全 国	519,991	114,844	123,467	184,716	86,757	10,207	467,341

# 保健所・市町別

平成23年度

受診者数 [ 視触診及びマンモグラフィ ]								
(再掲) 個別検診	総数	40～ 49歳	50～ 59歳	60～ 69歳	70～ 79歳	80歳 以上	(再掲) 集団検診	(再掲) 個別検診
1,037	27,688	7,344	6,535	8,600	4,345	864	10,965	16,723
-	23,474	6,466	5,572	7,142	3,618	676	7,882	15,592
1,037	4,214	878	963	1,458	727	188	3,083	1,131
-	10,853	3,579	2,779	2,868	1,366	261	403	10,450
-	10,853	3,579	2,779	2,868	1,366	261	403	10,450
-	3,339	716	746	1,297	474	106	1,594	1,745
-	1,510	299	330	605	248	28	117	1,393
-	824	218	208	320	71	7	629	195
-	966	193	195	357	151	70	812	154
-	39	6	13	15	4	1	36	3
-	647	142	184	244	66	11	647	-
-	268	74	75	104	13	2	268	-
-	379	68	109	140	53	9	379	-
1,037	8,232	1,741	1,711	2,816	1,627	337	5,332	2,900
-	2,815	690	604	947	484	90	1,674	1,141
-	1,189	270	257	424	198	40	905	284
-	1,666	244	279	603	439	101	1,165	501
21	522	185	114	136	70	17	454	68
925	64	14	15	23	11	1	50	14
-	321	56	56	118	75	16	164	157
-	830	160	172	290	167	41	546	284
91	825	122	214	275	183	31	374	451
-	4,617	1,166	1,115	1,375	812	149	2,989	1,628
-	2,105	550	486	612	380	77	1,159	946
-	2,512	616	629	763	432	72	1,830	682
52,650	2,523,008	794,721	648,623	745,315	301,140	33,209	1,103,265	1,419,743

第43表 健康診査及びがん検診対象者数

区 分	健康診査及びがん検診							
	対象者数				受診者数			
	健康診査	胃がん	肺がん	大腸がん	健康診査	胃がん	肺がん	大腸がん
総 数	7,943	306,371	306,134	306,968	1,018	27,607	79,699	83,806
市 計	6,933	253,495	253,495	253,495	936	19,830	58,380	68,046
町 計	1,010	52,876	52,639	53,473	82	7,777	21,319	15,760
高松市保健所	4,674	116,630	116,630	116,630	632	3,439	16,503	35,106
高 松 市	4,674	116,630	116,630	116,630	632	3,439	16,503	35,106
東 讃 保 健 所	350	40,342	40,411	40,410	32	5,351	14,314	10,102
さぬき市	123	18,257	18,257	18,257	13	2,245	5,259	3,841
東かがわ市	92	12,569	12,569	12,569	14	1,555	5,013	3,497
三 木 町	125	8,448	8,448	8,448	4	1,430	3,825	2,529
直 島 町	10	1,068	1,137	1,136	1	121	217	235
小豆保健所	277	12,034	12,034	12,034	10	751	2,258	1,803
土 庄 町	82	5,674	5,674	5,674	3	313	899	583
小豆島町	195	6,360	6,360	6,360	7	438	1,359	1,220
中 讃 保 健 所	2,117	92,979	92,673	93,508	328	12,654	31,454	26,803
丸 亀 市	617	31,690	31,690	31,690	188	3,816	7,595	7,717
坂 出 市	485	19,372	19,372	19,372	32	1,231	2,921	4,572
善 通 寺 市	417	10,591	10,591	10,591	41	2,132	5,919	3,321
宇 多 津 町	128	4,260	4,260	4,260	24	712	1,396	1,314
綾 川 町	174	8,308	8,308	8,308	5	391	4,706	3,342
琴 平 町	124	4,404	5,023	4,827	24	733	1,394	1,203
多 度 津 町	119	7,595	7,595	7,595	11	1,507	3,016	2,557
まんのう町	53	6,759	5,834	6,865	3	2,132	4,507	2,777
西 讃 保 健 所	525	44,386	44,386	44,386	16	5,412	15,170	9,992
観 音 寺 市	165	20,296	20,296	20,296	6	2,268	7,262	4,470
三 豊 市	360	24,090	24,090	24,090	10	3,144	7,908	5,522
全 国	1,423,783	41,317,408	41,610,612	42,446,412	92,428	3,809,890	7,087,151	7,649,103

・ 受診者数 , 保健所 ・ 市町別

平成23年度

子宮がん検診				乳がん検診			
対象者数	当該年度 受診者数 〔頸部〕	前年度 受診者数	2年連続 受診者数	対象者数	当該年度 受診者数 〔視触診方式 及びマンモ グラフィ〕	前年度 受診者数	2年連続 受診者数
228,146	35,072	34,028	5,645	189,898	27,688	24,305	4,224
189,640	28,484	27,733	3,703	157,656	23,474	20,325	3,566
38,506	6,588	6,295	1,942	32,242	4,214	3,980	658
91,508	14,012	14,434	1,093	73,866	10,853	10,327	1,116
91,508	14,012	14,434	1,093	73,866	10,853	10,327	1,116
28,500	4,292	4,062	1,442	24,686	3,339	3,177	1,155
12,764	1,800	1,913	898	11,080	1,510	1,527	752
8,384	1,088	870	104	7,598	824	769	48
6,297	1,245	1,105	341	5,159	966	847	355
1,055	159	174	99	849	39	34	
7,955	510	565	10	7,307	647	726	42
3,776	272	260	8	3,471	268	256	22
4,179	238	305	2	3,836	379	470	20
68,890	11,391	10,245	2,955	56,975	8,232	6,152	1,624
23,936	3,425	2,608	75	19,616	2,815	925	150
13,788	1,161	1,055	8	11,879	1,189	1,139	47
7,967	2,131	2,131	1,380	6,553	1,666	1,715	1,166
3,823	1,111	1,104	604	2,706	522	562	62
5,788	1,077	974	33	5,102	64	7	1
3,252	312	308	5	2,498	321	274	12
5,463	1,224	1,221	769	4,647	830	746	51
4,873	950	844	81	3,974	825	784	135
31,293	4,867	4,722	145	27,064	4,617	3,923	287
14,405	2,346	2,236	63	12,367	2,105	2,000	134
16,888	2,521	2,486	82	14,697	2,512	1,923	153
33,641,302	4,516,207	4,666,826	1,168,082	25,535,265	2,523,008	2,541,993	400,863

第44表 機能訓練実施施設数・実施回数，保健所・市町別

平成23年度

区 分	機能訓練の実施状況			
	実施施設数	実施回数	被指導実人員	被指導延人員
総 数	-	-	-	-
市 計	-	-	-	-
町 計	-	-	-	-
高松市保健所	-	-	-	-
高 松 市	-	-	-	-
東 讃 保 健 所	-	-	-	-
さ ぬ き 市	-	-	-	-
東 か が わ 市	-	-	-	-
三 木 町	-	-	-	-
直 島 町	-	-	-	-
小 豆 保 健 所	-	-	-	-
土 庄 町	-	-	-	-
小 豆 島 町	-	-	-	-
中 讃 保 健 所	-	-	-	-
丸 亀 市	-	-	-	-
坂 出 市	-	-	-	-
善 通 寺 市	-	-	-	-
宇 多 津 町	-	-	-	-
綾 川 町	-	-	-	-
琴 平 町	-	-	-	-
多 度 津 町	-	-	-	-
ま ん の う 町	-	-	-	-
西 讃 保 健 所	-	-	-	-
観 音 寺 市	-	-	-	-
三 豊 市	-	-	-	-
全 国	369	12,582	3,755	54,581

第45表 機能訓練従事者数，職種・保健所・市町別

平成23年度

区 分	総 数	医 師	理学療法士	作業療法士	保 健 師	看 護 師	そ の 他
総 数	-	-	-	-	-	-	-
市 計	-	-	-	-	-	-	-
町 計	-	-	-	-	-	-	-
高松市保健所	-	-	-	-	-	-	-
高 松 市	-	-	-	-	-	-	-
東 讃 保 健 所	-	-	-	-	-	-	-
さぬき市	-	-	-	-	-	-	-
東かがわ市	-	-	-	-	-	-	-
三 木 町	-	-	-	-	-	-	-
直 島 町	-	-	-	-	-	-	-
小豆保健所	-	-	-	-	-	-	-
土 庄 町	-	-	-	-	-	-	-
小豆島町	-	-	-	-	-	-	-
中 讃 保 健 所	-	-	-	-	-	-	-
丸 亀 市	-	-	-	-	-	-	-
坂 出 市	-	-	-	-	-	-	-
善 通 寺 市	-	-	-	-	-	-	-
宇 多 津 町	-	-	-	-	-	-	-
綾 川 町	-	-	-	-	-	-	-
琴 平 町	-	-	-	-	-	-	-
多 度 津 町	-	-	-	-	-	-	-
まんのう町	-	-	-	-	-	-	-
西 讃 保 健 所	-	-	-	-	-	-	-
観 音 寺 市	-	-	-	-	-	-	-
三 豊 市	-	-	-	-	-	-	-
全 国	39,937	385	5,212	2,050	9,862	9,456	12,972



第46表 被訪問指導実人員

区 分	被 訪 問 指 導 実 人 員								
	総 数	要指導等 者	個別健康教育 対象者	閉じり こもり予防	介 護 家族者	寝たきり者			認知症 の 者
						(再掲) 口腔衛 生指導	(再掲) 栄養 指導		
総 数	2,118	1,155	4	184	76	11	1	-	55
市 計	1,740	812	4	180	69	11	1	-	49
町 計	378	343	-	4	7	-	-	-	6
高松市保健所	125	63	-	6	32	-	-	-	-
高 松 市	125	63	-	6	32	-	-	-	-
東 讃 保 健 所	238	211	2	4	6	-	-	-	6
さぬき市	65	61	2	-	-	-	-	-	-
東かがわ市	96	96	-	-	-	-	-	-	-
三木町	42	42	-	-	-	-	-	-	-
直島町	35	12	-	4	6	-	-	-	6
小豆保健所	29	22	-	-	-	-	-	-	-
土庄町	15	8	-	-	-	-	-	-	-
小豆島町	14	14	-	-	-	-	-	-	-
中 讃 保 健 所	879	714	2	56	35	10	1	-	21
丸亀市	445	289	-	56	33	9	1	-	21
坂出市	24	20	2	-	1	1	-	-	-
善通寺市	138	138	-	-	-	-	-	-	-
宇多津町	-	-	-	-	-	-	-	-	-
綾川町	23	23	-	-	-	-	-	-	-
琴平町	9	4	-	-	1	-	-	-	-
多度津町	73	73	-	-	-	-	-	-	-
まんのう町	167	167	-	-	-	-	-	-	-
西 讃 保 健 所	847	145	-	118	3	1	-	-	28
観音寺市	156	145	-	-	2	-	-	-	-
三豊市	691	-	-	118	1	1	-	-	28
全 国	269,669	145,372	2,102	14,122	10,045	5,983	1,521	750	5,440

・ 延人員，保健所・市町別

平成23年度

被訪問指導延人員										
その他	総数	要指導者	個別健康教育対象者	閉じこもり予防	介護家族者	寝たきり者			認知症の者	その他
						(再掲)口腔衛生指導	(再掲)栄養指導			
633	2,977	1,402	4	244	135	12	1	-	120	1,060
615	2,483	984	4	235	109	12	1	-	109	1,030
18	494	418	-	9	26	-	-	-	11	30
24	270	134	-	12	57	-	-	-	-	67
24	270	134	-	12	57	-	-	-	-	67
9	327	266	2	9	24	-	-	-	11	15
2	103	97	2	-	-	-	-	-	-	4
-	98	98	-	-	-	-	-	-	-	-
-	42	42	-	-	-	-	-	-	-	-
7	84	29	-	9	24	-	-	-	11	11
7	55	41	-	-	-	-	-	-	-	14
7	27	13	-	-	-	-	-	-	-	14
-	28	28	-	-	-	-	-	-	-	-
41	1,055	809	2	81	49	10	1	-	26	78
37	570	335	-	81	46	9	1	-	26	73
-	24	20	2	-	1	1	-	-	-	-
-	148	148	-	-	-	-	-	-	-	-
-	-	-	-	-	-	-	-	-	-	-
-	23	23	-	-	-	-	-	-	-	-
4	11	4	-	-	2	-	-	-	-	5
-	75	75	-	-	-	-	-	-	-	-
-	204	204	-	-	-	-	-	-	-	-
552	1,270	152	-	142	5	2	-	-	83	886
9	164	152	-	-	2	-	-	-	-	10
543	1,106	-	-	142	3	2	-	-	83	876
86,605	373,116	174,315	2,887	29,798	15,181	11,786	3,092	1,074	10,741	128,408

第47表 訪問指導従事者延人員，職種・保健所・市町別

平成23年度

区 分	訪 問 指 導 従 事 者 延 人 員						
	総 数	医 師	保 健 師	看 護 師	管 理 栄 養 士	歯 科 衛 生 士	そ の 他
総 数	2,179	-	1,889	219	4	37	30
市 計	1,745	-	1,575	103	-	37	30
町 計	434	-	314	116	4	-	-
高松市保健所	136	-	99	-	-	37	-
高 松 市	136	-	99	-	-	37	-
東 讚 保 健 所	247	-	212	35	-	-	-
さ ぬ き 市	73	-	73	-	-	-	-
東 か が わ 市	98	-	98	-	-	-	-
三 木 町	26	-	26	-	-	-	-
直 島 町	50	-	15	35	-	-	-
小 豆 保 健 所	54	-	54	-	-	-	-
土 庄 町	27	-	27	-	-	-	-
小 豆 島 町	27	-	27	-	-	-	-
中 讚 保 健 所	968	-	883	81	4	-	-
丸 亀 市	650	-	650	-	-	-	-
坂 出 市	8	-	8	-	-	-	-
善 通 寺 市	6	-	6	-	-	-	-
宇 多 津 町	-	-	-	-	-	-	-
綾 川 町	14	-	10	-	4	-	-
琴 平 町	11	-	11	-	-	-	-
多 度 津 町	75	-	75	-	-	-	-
ま ん の う 町	204	-	123	81	-	-	-
西 讚 保 健 所	774	-	641	103	-	-	30
観 音 寺 市	164	-	87	77	-	-	-
三 豊 市	610	-	554	26	-	-	30
全 国	222,884	219	163,782	34,828	14,150	3,598	6,307

保 健 統 計 年 報

平成23年版

平成26年1月発行

香川県健康福祉部健康福祉総務課

TEL 087-832-3254

FAX 087-806-0209