

2 火 災

火 災 の 概 要

1 出火件数

令和6年中の総出火件数は384件で、前年の373件に比べると11件(2.9%)増加し、出火率(人口1万人当たりの出火件数)は4.05で、前年の3.90を0.15ポイント上回った。

これを火災種別ごとにみると、建物火災178件(対前年比2件減、1.1%減)、林野火災16件(対前年比5件増、45.5%増)、車両火災31件(対前年比3件増、10.7%増)、船舶火災5件(2件増、66.7%増)、航空機火災0件(対前年増減無し)、その他火災154件(対前年比3件増、2.0%増)となっている。

なお、1日あたりの出火件数は1.05件と、前年(1.02件)を0.03ポイント上回った。

(第2-1表)

月別出火件数で見ると、8月が55件と最も多く、12月の49件、1月の37件の順になっている。また、四季別で見ると、冬季(12~2月)、夏季(6~8月)、秋季(9~11月)、春季(3~5月)の順となっている。

(第2-5, 2-6図)

火災種別ごとの構成比で見ると、建物火災が全体の46.4%と最も高い比率を示しており、次いでその他火災の40.1%、車両火災の8.1%、林野火災の4.2%、船舶火災の1.3%と続いている。なお、令和6年の航空機火災は発生していない。

(第2-7図)

2 死傷者数

火災による死者は19人で、前年の10人に比べ9人増加した。このうち放火自殺者等を除いた死者は17人で、前年の10人に比べ7人増加した。

放火自殺者等を除いた死者のうち、76.5%が65歳以上の高齢者であった。

また、19人の死者のうち17人が建物火災によるものであった。

(第2-1表、2-13表、2-17表)

負傷者は51人で、前年の40人に比べ11人(27.5%)増加した。(第2-1表)

3 損害額

火災による損害額は約11億8千4百万円で、前年の約11億4千7百万円に比べ、約3千7百万円(3.2%)増加した。損害額のうち、建物の損害が約11億5千2百万円と、全体の約97.3%を占めている。

1日平均の火災損害額は約324万円で、県民1人当たりの損害額は約1,260円(令和7年1月1日)となっている。

(第2-1表、2-7図)

4 出火原因

出火原因別にみると、不明・調査中を除き、火入れ63件(16.4%)と最も多く、次いで、その他57件(14.8%)、たき火56件(14.5%)、たばこ35件(9.1%)の順となっている。(第2-9表)

第2-1表

火 災 概 況

区 分		単 位	令和6年 (A)	令和5年 (B)	対前年増減数 (A)-(B)=(C)	増減率(%) (C)/(B)×100
出火件数		件	384	373	11	2.9
	建物火災	〃	178	180	△ 2	△ 1.1
	林野火災	〃	16	11	5	45.5
	車両火災	〃	31	28	3	10.7
	船舶火災	〃	5	3	2	66.7
	航空機火災	〃	0	0	0	-
	その他の火災	〃	154	151	3	2.0
焼損棟数		棟	269	249	20	8.0
罹災世帯数		世帯	141	142	△ 1	△ 0.7
罹災人員		人	277	298	△ 21	△ 7.0
焼損 面積	建物床面積	m ²	12,009	13,989	△ 1,980	△ 14.2
	建物表面積	〃	1,063	2,409	△ 1,346	△ 55.9
	林 野	a	110	113	△ 3	△ 2.7
損害額		千円	1,184,129	1,146,935	37,194	3.2
	建 物	〃	1,152,236	1,045,475	106,761	10.2
	林 野	〃	0	0	0	-
	車 両	〃	23,189	53,221	△ 30,032	△ 56.4
	船 舶	〃	1,942	3,702	△ 1,760	△ 47.5
	航 空 機	〃	0	0	0	-
	そ の 他	〃	6,759	44,527	△ 37,768	△ 84.8
	爆 発	〃	3	10	△ 7	△ 70.0
死者数		人	19	10	9	90.0
負傷者数		〃	51	40	11	27.5
出火率		人口1万人 当たりの 出火件数	4.05	3.90	0.15	3.8

区 分		単 位	令和6年	令和5年	対前年度増減
一 日 当たり	出火件数	件	1.05	1.02	0.03
	損害額	円	3,244,189	3,142,288	101,901
県民一人 当たり	損害額	円	1,260	1,209	51
県民一世帯 当たり	損害額	円	2,617	2,548	69
建物火災 一件当たり	損害額	円	6,473	5,808	665
	焼損床面積	m ²	67.47	77.72	△ 10.25
林野火災 一件当たり	損害額	円	0	0.00	0.00
	焼損面積	a	6.88	10.27	△ 3.40

第2-2図

出火件数・損害額の推移

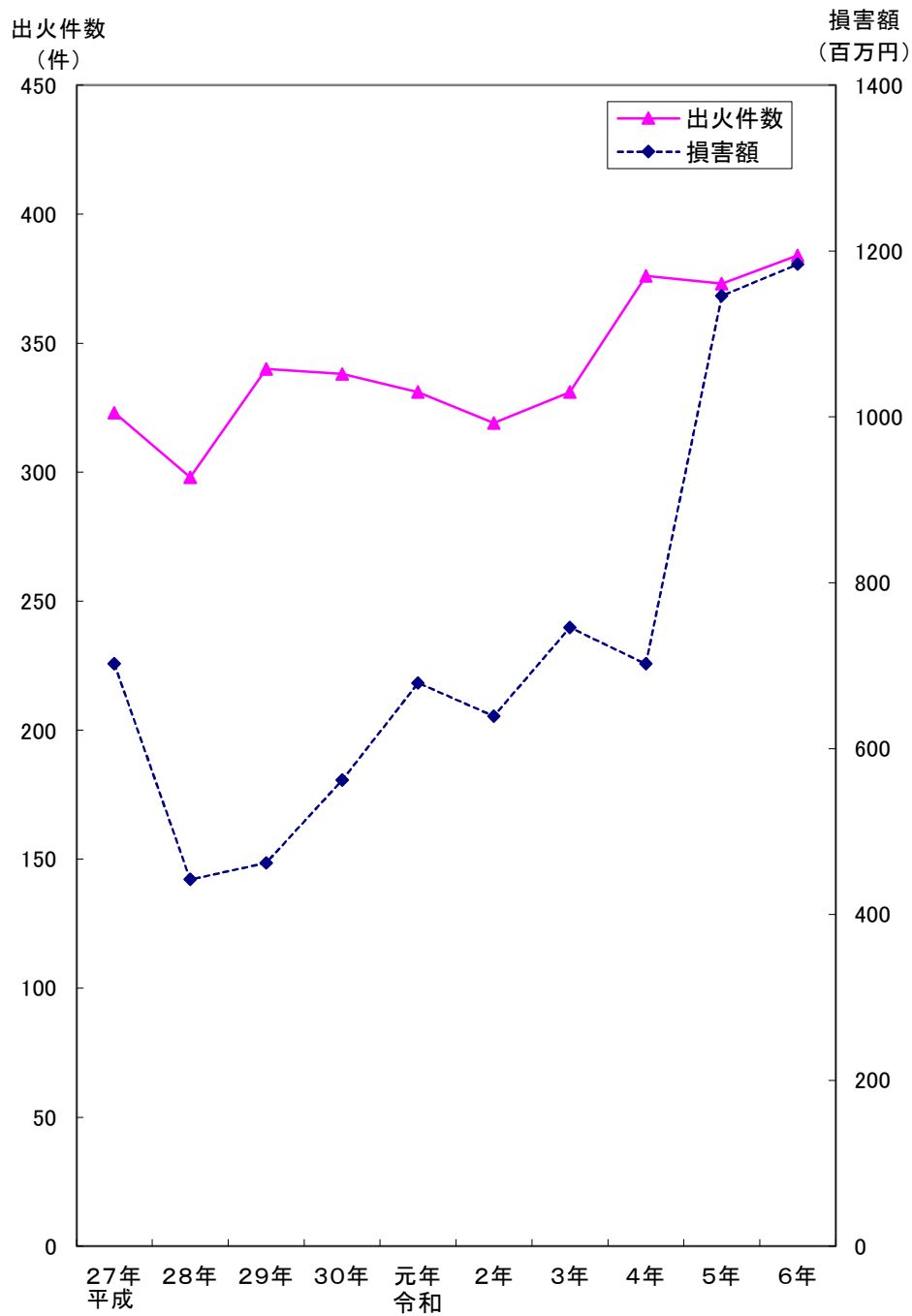

区分	年	平成		令和							
		27年	28年	29年	30年	元年	2年	3年	4年	5年	6年
出火件数(件)		323	298	340	338	331	319	331	376	373	384
損害額(百万円)		702	442	462	562	679	639	746	702	1146	1184

第2-3表

戦後の出火件数・損害状況

区分 年	香 川 県				全 国			
	出火件数	損 害 額(円)	死 傷 者		出火件数	損 害 額(円)	死 傷 者	
			死 者	負 傷 者			死 者	負 傷 者
昭26	230	104,740,501	6	25	21,223	22,228,151,215	678	6,475
27	189	178,651,530	5	17	22,075	38,618,883,127	471	7,844
28	222	115,790,120	5	16	25,677	24,255,832,601	499	4,392
29	257	123,450,230	4	19	27,870	32,859,785,990	525	6,523
30	266	131,730,554	10	68	29,947	31,852,417,289	694	6,764
31	329	92,529,506	4	97	33,312	37,128,320,261	640	7,511
32	317	91,740,780	3	67	34,650	26,251,287,196	626	7,313
33	269	114,910,617	2	115	36,178	21,749,898,018	583	7,584
34	300	86,944,290	4	52	36,913	20,803,401,196	655	7,937
35	368	650,025,308	6	151	43,679	24,433,610,890	780	8,113
36	370	269,139,605	5	78	47,106	43,020,926,630	806	8,774
37	385	254,483,432	5	76	49,644	40,199,998,000	861	8,610
38	420	349,182,000	2	74	50,478	39,020,771,000	853	8,622
39	432	218,421,000	7	67	49,020	52,908,641,000	940	9,145
40	468	266,883,000	1	63	54,157	51,203,175,000	965	9,308
41	376	329,436,000	8	63	48,057	48,865,228,000	1,111	8,210
42	495	356,779,000	4	105	54,506	53,294,553,000	1,106	9,370
43	439	413,364,000	18	84	53,654	54,252,470,000	1,160	8,807
44	478	1,149,369,000	15	78	56,797	70,171,860,000	1,334	9,302
45	572	797,242,000	15	99	63,905	83,387,083,000	1,595	9,725
46	590	869,858,000	15	89	64,019	78,569,529,000	1,483	9,208
47	531	545,864,000	15	77	58,291	84,106,133,000	1,672	9,692
48	792	2,407,671,000	13	67	73,072	113,795,975,000	1,870	9,789
49	770	1,379,141,000	24	113	67,712	112,305,713,000	1,646	9,070
50	620	993,444,000	14	65	62,212	110,148,495,000	1,674	8,232
51	658	1,064,323,000	20	108	62,304	160,953,944,000	1,648	9,365
52	688	1,483,248,000	17	99	63,974	129,393,052,000	1,909	8,506
53	815	1,194,120,000	14	105	70,423	130,538,604,000	1,854	8,718
54	657	1,320,874,000	23	89	63,794	136,827,438,000	2,070	8,157
55	633	1,651,263,000	18	85	59,885	150,707,250,000	1,947	8,049
56	667	1,870,415,000	27	98	60,788	150,302,972,000	1,971	8,004
57	705	1,634,580,000	17	82	60,568	149,072,798,000	1,849	8,112
58	775	1,935,942,000	20	84	59,740	150,579,160,000	1,828	7,407
59	739	1,645,318,000	22	90	63,789	146,210,317,000	2,089	7,858
60	625	1,714,240,000	14	84	59,865	154,927,483,000	1,747	7,550
61	621	2,244,470,000	20	81	63,272	149,766,240,000	2,061	7,731
62	501	1,639,459,000	17	72	58,833	146,153,576,000	1,857	7,681
63	483	1,424,212,000	17	62	59,674	144,021,140,000	2,116	7,703
平元	441	1,582,252,000	20	81	55,763	140,494,183,000	1,747	7,292
2	514	1,434,189,000	11	71	56,505	148,457,654,000	1,828	7,097
3	490	1,810,177,000	17	75	54,879	161,419,745,000	1,817	6,948
4	419	1,920,946,000	24	91	54,762	156,874,370,000	1,882	6,896
5	427	1,731,974,000	19	56	56,700	163,493,706,000	1,841	6,895
6	537	1,470,523,000	28	75	63,015	172,691,685,000	1,898	7,007
7	527	1,522,711,000	24	72	62,913	193,758,945,000	2,356	7,279
8	519	1,956,407,000	20	75	64,066	171,299,723,000	1,978	8,044
9	456	2,431,786,000	16	76	61,889	176,855,391,000	2,095	7,618
10	485	1,577,406,000	28	83	54,514	146,049,398,000	2,062	7,309
11	462	1,146,522,000	24	78	58,526	151,158,888,000	2,122	7,576
12	523	1,860,333,000	25	59	62,454	150,425,935,000	2,034	8,281
13	478	1,755,437,000	18	68	63,591	147,355,425,000	2,195	8,244
14	567	1,812,204,000	17	78	63,651	167,373,016,000	2,235	8,786
15	413	1,647,609,000	22	69	56,333	133,098,770,000	2,248	8,605
16	465	951,961,000	24	59	60,387	135,327,440,000	2,004	8,641
17	484	1,120,879,000	26	66	57,460	130,098,610,000	2,195	8,850
18	441	1,526,509,000	18	66	53,276	114,229,000,000	2,067	8,541
19	462	867,766,000	19	64	54,582	126,161,916,000	2,005	8,490
20	457	1,053,308,000	22	60	52,394	108,416,810,000	1,969	7,998
21	432	1,016,320,000	16	64	51,139	93,124,480,000	1,877	7,654
22	435	1,141,694,000	16	74	46,620	101,762,170,000	1,738	7,305
23	428	811,453,000	25	66	50,006	112,835,170,000	1,766	7,286
24	330	995,880,000	15	54	44,189	89,698,625,000	1,721	6,826
25	387	687,508,000	22	68	48,095	90,782,394,000	1,625	6,858
26	350	911,977,000	13	61	43,741	85,318,835,000	1,678	6,560
27	323	702,387,000	14	54	39,111	82,520,479,000	1,563	6,309
28	298	442,478,000	13	36	36,831	75,233,400,000	1,452	5,899
29	340	462,103,000	18	59	39,373	97,314,667,000	1,456	6,052
30	338	562,573,000	13	34	37,981	84,627,240,000	1,427	6,114
令元	331	679,998,000	20	51	37,683	90,800,192,000	1,486	5,865
2	319	639,031,000	11	46	34,691	103,739,390,000	1,326	5,583
3	331	746,161,000	18	49	35,222	104,212,628,000	1,417	5,433
4	376	702,879,000	15	52	36,314	101,742,710,000	1,452	5,750
5	373	1,146,935,000	10	40	38,672	94,208,470,000	1,503	5,766
6	384	1,184,129,000	19	51	37,141	99,876,335,000	1,451	5,805

第2-4表

月別火災状況

(R6.1.1~R6.12.31)

区分	出火件数						焼損棟数			焼損面積			死傷者		罹災世帯数			損害額(千円)										
	計	建物火災	林野火災	車両火災	船舶火災	航空機火災	計	全	半	ば	建物 床面積 (㎡)	建物 表面積 (㎡)	林野 面積 (a)	死者	負傷者	計	全	半	小	建物	林野	車両	船舶	航空機	その他	発		
		37	21	3	1	12		31	8	2							4	17	2,213								54	46
1月	12						4	4	17	2,213	54	46	3	3	22	5	1	16	39	107,530	0	1,971	0	0	0	0	941	0
2月	7						11	3	14	1,638	162	10	3	6	12	5	7	19	70,540	68,292	0	1,647	0	0	0	601	0	
3月	12						2	3	4	218	22	12	4	4	8	1	2	5	17	25,898	22,549	0	3,335	0	0	14	0	
4月	12						3	1	3	328	38	15	3	5	7	3	4	14	21,354	21,317	0	0	0	0	37	0		
5月	13						3	1	1	214	4	1	3	3	6		6	11	10,757	9,110	0	747	0	0	900	0		
6月	10						3	1	10	350	5		1	1	11	2	9	20	20,183	16,815	0	593	0	0	2,775	0		
7月	8						3	7	4	141	78	1	2	2	8	1	7	13	124,081	121,494	0	1,156	1,380	0	48	3		
8月	34						5	1	12	319	67	14	1	7	10		10	24	50,020	49,655	0	125	0	0	240	0		
9月	11						2	1	7	748	54	1	3	3	10	2	2	6	25	72,654	58,776	0	12,784	500	0	594	0	
10月	9						7	8	7	1,109	111	1	6	6	11	2	9	26	86,151	85,397	0	520	62	0	172	0		
11月	9						7	1	10	2,603	372	2	1	5	10	2	8	20	490,053	489,809	0	132	0	0	112	0		
12月	17						14	5	13	2,128	96	7	4	7	26	6	3	17	49	104,908	104,404	0	179	0	0	325	0	
合計	154						269	68	18	12,009	1063	110	19	51	141	29	8	104	277	1,184,129	1,152,236	0	23,189	1,942	0	6,759	3	

第 2 - 5 図

四季別出火件数

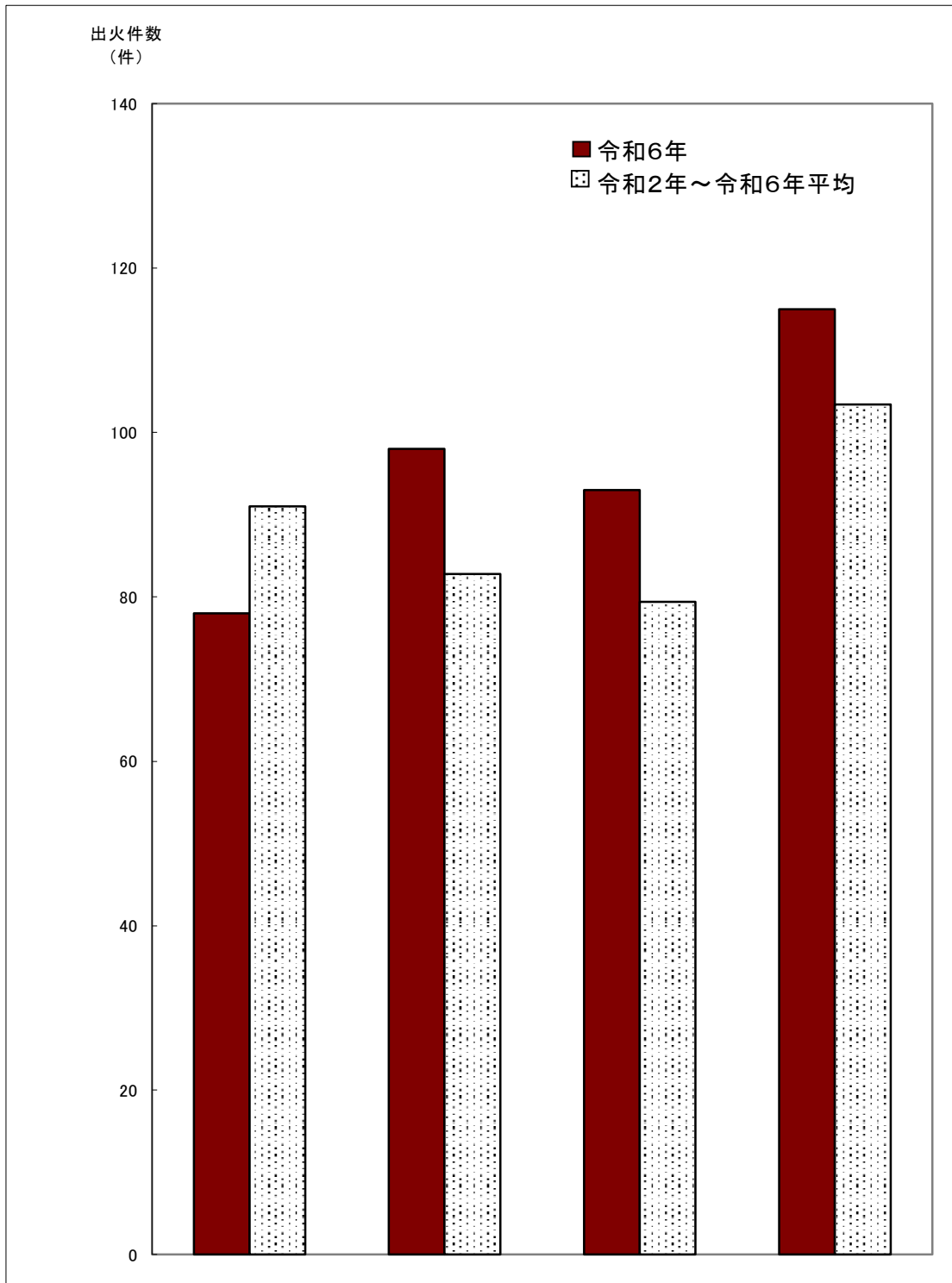

区分 \ 季節	春 (3~5月)	夏 (6~8月)	秋 (9~11月)	冬 (12~2月)	合計
令和6年	78	98	93	115	384
令和2年～令和6年平均件数	91	83	79	103	357

第 2 - 6 図

月別出火件数

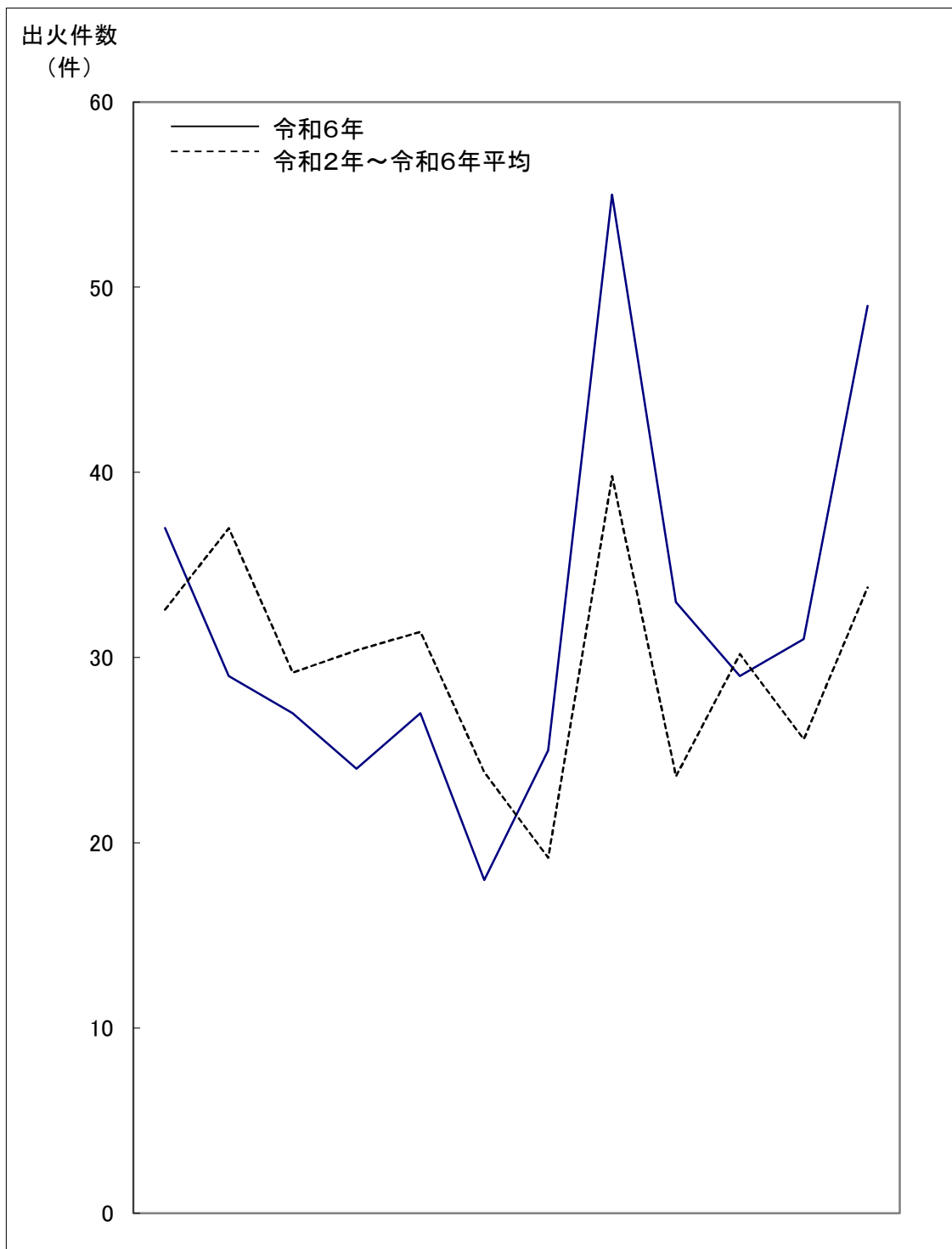

区分 \ 月	1	2	3	4	5	6	7	8	9	10	11	12	計
令和6年	37	29	27	24	27	18	25	55	33	29	31	49	384
令和2年～令和6年平均件数	33	37	29	30	31	24	19	40	24	30	26	34	357

第2-7図

火災種別毎出火件数・損害額

(令和6年中)

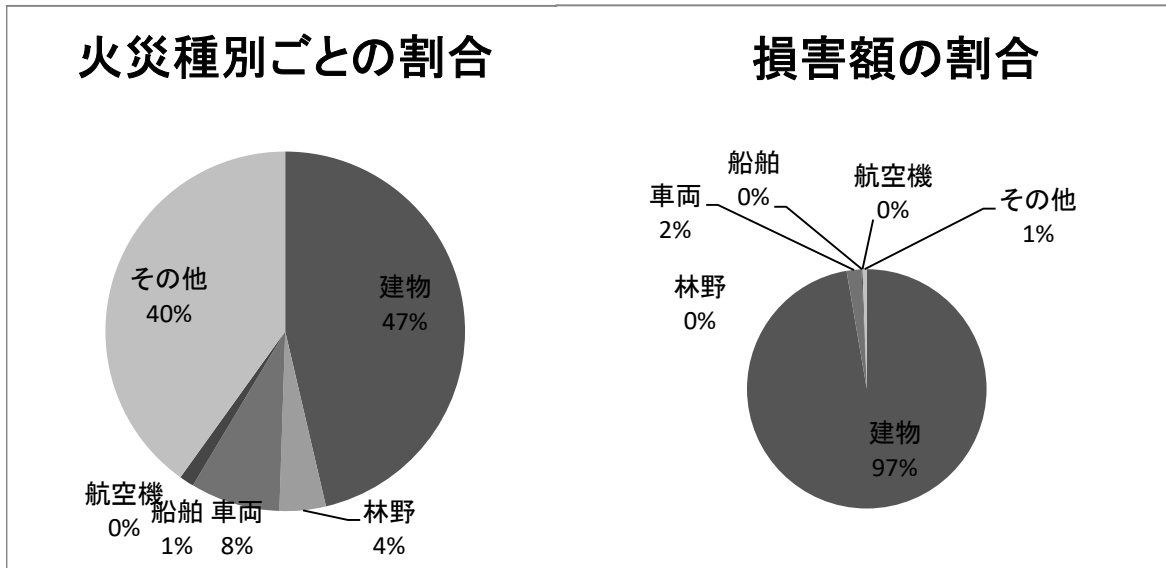

区分 種別	令和6年			
	出火件数		損害額(千円)	
建物	178	46.4%	1,152,236	97.31%
林野	16	4.2%	0	0.00%
車両	31	8.1%	23,192	1.96%
船舶	5	1.3%	1,942	0.16%
航空機	0	0.0%	0	0.0%
その他	154	40.1%	6,759	0.57%
計	384	100.0%	1,184,129	100.0%

(注) 損害額における車両には爆発によるものを含む

第2-8図

出火時間別件数
(令和6年中)

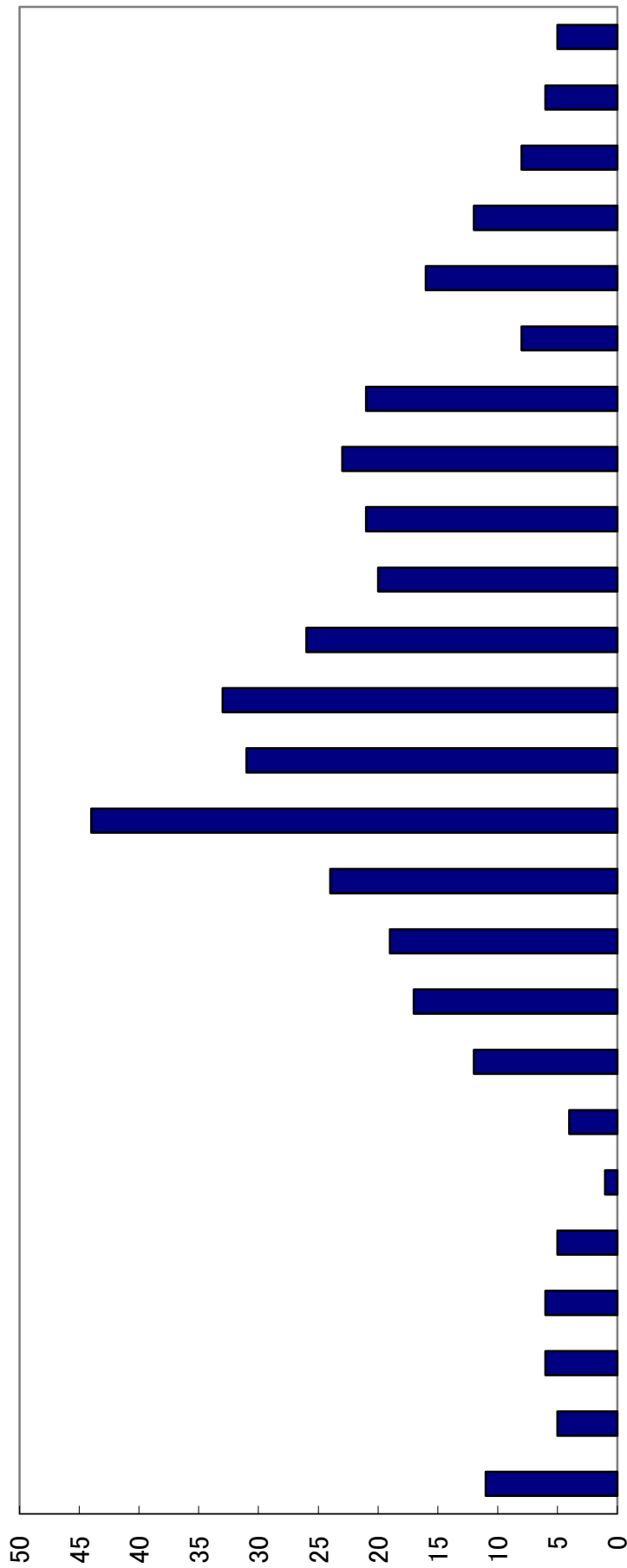

第2-9表

出火原因別件数

(R6.1.1~R6.12.31)

区分 出火原因	令和6年							前年 (B)	増減 (A)-(B)	増減率 (%)
	計(A)	建物	林野	車両	船舶	航空機	その他			
たばこ	35	20	1	1	1		12	31	4	12.9
こんろ	19	17		1			1	25	△6	△24.0
かまど										
風呂かまど	1	1						2	△1	△50.0
炉								1	△1	皆減
焼却炉	3	3						10	△7	△70.0
ストーブ	12	12						10	2	20.0
こたつ										
ボイラー								3	△3	皆減
煙突・煙道	2	2						1	1	100.0
排気管	6	1		5				6		
電気機器	18	10		5	1		2	9	9	100.0
電気装置	5	3		1			1	9	△4	△44.4
電灯電話等の配線	15	11			1		3	8	7	87.5
内燃機関	3	1		2				2	1	50.0
配線器具	7	6			1			7		
火あそび	2	1					1	3	△1	△33.3
マッチ・ライター	6	3		2			1	5	1	20.0
たき火	56	4	5	2			45	48	8	16.7
溶接機・切断機	2	1					1	3	△1	△33.3
灯	4	4						2	2	100.0
衝突の火花	1			1				2	△1	△50.0
取灰	5	4		1				2	3	150.0
火入れ	63	3	7	2			51	57	6	10.5
放火	18	15		1			2	13	5	38.5
放火の疑い	9	2					7	5	4	80.0
交通機関内配線	1	1						4	△3	△75.0
その他	57	34	2	5	1		15	63	△6	△9.5
不明・調査中	34	19	1	2			12	42	△8	△19.0
合計	384	178	16	31	5		154	373	11	2.9

第2-10表

市町別火災状況総括表

(R6.1.1~R6.12.31)

区分	出火件数																建物火災計	焼損棟数	焼損面積		死傷者数	り災世帯数	り災人員	損害額(千円)																		
	住宅	併用住宅	共同住宅	劇場	公会堂	キヤパレ	遊技場	性風俗	カラオケ	料理店	飲食店	物販店	旅館	病院	グループホーム	福祉施設			幼稚園	学校					図書館	特殊浴場	公衆浴場	停車場	神社寺院	工場	スタジアム	駐車場	格納庫	倉庫	事務所	特定複合	非特定複合	地下街	文化財	その他	林野	火災
高松市	73	32	1	11	1					5															3	11	1	48	6	3	11	1	48	72	4,860	759	26	7	19	69	135	715,357
丸亀市	38	18	9	3						1															1	1	1	18	1	1	1	18	18	533	2	6	6	14	32	24,694		
坂出市	18	12	8							1						1									3			3				12	483	65		7	9	18	43,335			
普通寺市	11	4	4																						1			6				4	102			3	5	5	1,124			
観音寺市	14	9	5	1						1															2			3				9	399	5		2	3	4	7	31,980		
さぬき市	31	11	6	2						2															4	2		14				10	655	1	12	5	4	10	22	69,920		
東かがわ市	16	6	4							2															2	1		6				6	1,964	14	14	1	4	6	6	71,339		
三豊市	29	14	10							1															1	1		10				14	1,617	157	35	2	6	11	21	29,336		
市計	233	147	78	1	17	1				13						1									8	11	24	3	108	4	145	10,613	1,003	93	17	46	124	246	987,085			
土庄町	4	2		1						1															1							2	28	2			2	2	2	7319		
小豆島町	6	5	4																													5	496	19		2	3	5	31,120			
三木町	20	6	2																						2			12				6	51	12			2	2	2	3,199		
直島町																									1																	
宇多津町	6	3	1	1																					1			2				3	151			1	2	4	4	131,353		
綾川町	26	5	2																						1	2		16				5	23	21	14	1	1	6	6	2,065		
琴平町	4	3	2																									1				3	1			1	3	5	21			
多度津町	10	4	3							1																		6				4	562	6		2	3	4	4	17,755		
まんのう町	14	3	2																						2			9				3	84	2			1	3	3	4,212		
町計	90	31	16	2						1						1									1	5	7	2	46		31	1,396	60	17	2	5	17	31	197,044			
県計	383	178	94	1	19	1				14						1									9	16	31	5	154	4	176	12,009	1,063	110	19	51	141	277	1,184,129			

第2-1-1表

市町別火災種別毎被害状況

区分 市町名	合計		建築物				林野		車両		船舶		航空機		その他		左のち爆発 損害額 件数 (千円)
	件数	損害額 (千円)	焼損 床面積 (㎡)	焼損 表面積 (㎡)	損害額 (千円)	件数	焼損 面積 (a)	損害額 (千円)	件数	損害額 (千円)	件数	損害額 (千円)	件数	損害額 (千円)	件数	損害額 (千円)	
高松市	136	715,357	73	4,860	759	3	26	711,258	11	2,042	1	1,380	48	677			
丸亀市	38	24,691	18	533	2	1	6	24,159	1	7			18	525		3	
坂出市	18	43,335	12	483	65			29,872	3	12,830			3	633			
普通寺市	11	1,124	4	102				1,098	1				6	26			
観音寺市	14	31,980	9	399	5			31,685	2	295			3				
さぬき市	31	69,920	11	655	1	4	12	66,669	2	3,248			14	3			
東かがわ市	16	71,339	6	1,964	14	2	14	70,059	1	7	1	500	6	773			
三豊市	29	29,336	14	1,617	157	1	35	24,922	3	1,274	1		10	3,140			
市計	293	987,082	147	10,613	1,003	11	93	959,722	24	19,703	3	1,880	108	5,777		3	
土庄町	4	7,319	2	28	2			6,494	1	809	1	16					
小豆島町	6	31,120	5	496	19			31,074			1	46					
三木町	20	3,199	6	51	12			1,038	2	1,617			12	544			
直島町	1					1	1										
宇多津町	6	131,353	3	151				131,353	1				2				
綾川町	26	2,065	5	23	21	2	14	871	3	1,060			16	134			
琴平町	4	21	3	1				21					1				
多度津町	10	17,755	4	562	6			17,755					6				
まんのう町	14	4,212	3	84		2	2	3,908					9	304			
町計	91	197,044	31	1,396	60	5	17	192,514	7	3,486	2	62	46	982			
県計	384	1,184,126	178	12,009	1,063	16	110	1,152,236	31	23,189	5	1,942	154	6,759		3	

第2-14表

市町別月別出火件数

(R6.1.1～R6.12.31)

市町名	月別												計
	1月	2月	3月	4月	5月	6月	7月	8月	9月	10月	11月	12月	
高松市	16	9	8	6	12	6	9	17	14	9	14	16	136
丸亀市	1	3	5	1	4	2	2	1	5	2	3	9	38
坂出市	2	2		4	1	1		2	2	1	2	1	18
善通寺市		1	1			1	2	1		1		4	11
観音寺市	1	2		1	3		1	2	1		1	2	14
さぬき市	2	1	2	6		4	1	7		3	4	1	31
東かがわ市	1		1	3	1		1	5	1	1	1	1	16
三豊市	3	5	1	1	2	3	3	3	2	1	1	4	29
市計	26	23	18	22	23	17	19	38	25	18	26	38	293
土庄町							1	1		2			4
小豆島町		1	1							2	1	1	6
三木町	2	2	2		2		2	3	2	1	2	2	20
直島町									1				1
宇多津町			1				1	1	1		1	1	6
綾川町	6		4	1				6	2	2		5	26
琴平町		2					1		1				4
多度津町	3	1			1		1	2			1	1	10
まんのう町			1	1	1	1		4	1	4		1	14
町計	11	6	9	2	4	1	6	17	8	11	5	11	91
県計	37	29	27	24	27	18	25	55	33	29	31	49	384

第2-15表

市町別月別損害額

(R6.1.1~R6.12.31)

単位:千円

月別 市町名	1月	2月	3月	4月	5月	6月	7月	8月	9月	10月	11月	12月	計
高松市	31,689	29,805	19,225	46	4,878	15,213	2,734	25,724	41,475	39,798	482,829	21,941	715,357
丸亀市	0	2,864	230	0	372	1,702	3	0	14,482	5	68	4,968	24,694
坂出市	3,479	2,200	0	2,246	480	10	0	9,478	12,972	12,420	50	0	43,335
善通寺市	0	0	0	0	0	0	252	26	0	0	0	846	1,124
観音寺市	5	13,304	0	4,215	3,917	0	270	25	0	0	0	10,244	31,980
さぬき市	6	600	3,248	10,543	0	0	25	0	0	0	2	55,496	69,920
東かがわ市	60,091	0	0	4,304	1	0	7	0	500	30	4,318	2,088	71,339
三豊市	3,761	11,602	611	0	1,106	3,258	9	14	193	3,657	799	4,326	29,336
市計	99,031	60,375	23,314	21,354	10,754	20,183	3,300	35,267	69,622	55,910	488,066	99,909	987,085
土庄町	0	0	0	0	0	0	809	63	0	6,447	0	0	7,319
小豆島町	0	8,056	333	0	0	0	0	0	0	22,730	0	1	31,120
三木町	22	2,095	0	0	3	0	127	780	157	0	8	7	3,199
直島町													0
宇多津町	0	0	0	0	0	0	119,838	9,798	1,717	0	0	0	131,353
綾川町	958	0	7	0	0	0	0	414	513	41	0	132	2,065
琴平町	0	14	0	0	0	0	7	0	0	0	0	0	21
多度津町	7,519	0	0	0	0	0	0	3,698	0	0	1,979	4,559	17,755
まんのう町	0	0	2,244	0	0	0	0	0	645	1,023	0	300	4,212
町計	8,499	10,165	2,584	0	3	0	120,781	14,753	3,032	30,241	1,987	4,999	197,044
県計	107,530	70,540	25,898	21,354	10,757	20,183	124,081	50,020	72,654	86,151	490,053	104,908	1,184,129

第2-16表

大 火 災 一 覧

(R6.1.1~R6.12.31)

番号	出火月日	出火時分	鎮火月日	鎮火時分	出火場所	火元業態 (用途)	出火原因	気象状況				焼損棟数				り災世帯数			死傷者数			建物焼損面積			損害額(千円)		
								天気	風向	風速 (m/s)	相対湿度 (%)	全焼	半焼	部分焼	ぼや	全損	半損	小損	り災人員 (人)	死者 (人)	負傷者 (人)	床面積 (㎡)	表面積 (㎡)	林野焼損面積 (a)	建築物	収容物	その他
1	1/29	0:40	1/29	4:06	東かがわ市	軟質プラスチック発 泡製品製造業(半 硬質性を含む)	ライター	晴	無	0	87	1	3	2	3	3	2	3	1,438			10,458	48,898	735	60,091		
2	1/31	3:40	1/31	8:22	高松市	住宅	煙突	晴	南東	1	69	2	1	2	1	1	5	151	31		10,096	14,501	28	24,625			
3	2/9	3:50	2/9	12:18	高松市	住宅	石油・ガソリンストーブ (開放式)	晴	南南東	1	65	2	1	1	1	2	2	245	3		13,886	10,003	100	23,989			
4	7/25	11:06	7/25	12:49	宇多津町	共同住宅	不明	曇	北	4	63		1	1	1	4	82			117,935	1,903		119,838				
5	8/28	1:30	8/28	4:37	高松市	旅館、ホテル、宿泊 所、下宿屋	屋内配線	晴	南南東	1	80		1	2		2	2	77	19		23,958	625		24,583			
6	9/25	3:40	9/25	7:48	高松市	旅館、ホテル、宿泊 所、下宿屋	不明	晴	南南東	1	70		1			0	351			15,097	500		15,597				
7	10/5	2:00	10/5	5:02	小豆島町	倉庫業(冷蔵倉庫 業を除く)	不明	曇	無	0	91	1					396			10,217	12,467		22,684				
8	10/17	0:40	10/17	3:37	高松市	物置、炊事場、ふろ 場、洗たく場、洗面 所、便所、鶏小屋、 きん舎(愛がん用鳥 類)、畜舎	たばこ	晴	南南東	1	79	2	2			2	138	70		14,493	11,607	63	26,163				
9	11/6	9:20	11/6	17:05	高松市	他に分類されない 化学工業製品製造 業	その他の静電スパーク	晴	北	2	52	3	2				1,980	224		239,698	234,200	175	474,073				
10	12/31	18:15	1/1	0:40	さぬき市	住宅	石油・ガソリンストーブ (開放式)	晴	北西	4	42	3	1	3	1	10	518			48,572	6,924		55,496				

(注) 損害額15,000千円以上又は林野焼損面積10ha以上の火災を記入。

第2-17表

火災による死者の状況(令和6年中)

1 火災による死者の月別件数

区分\月	1月	2月	3月	4月	5月	6月	7月	8月	9月	10月	11月	12月	計
死者数	3	3	0	3	0	1	0	1	3	0	1	4	19

2 火災による死者の年齢別発生状況

区分\年齢	0~5	6~10	11~20	21~30	31~40	41~50	51~60	61~64	65~70	71~80	81~	不明	計
死者数	0	0	0	1	0	1	3	0	3	4	7	0	19

3 火災種別ごとの死者数

区分\火災種別	建物火災						林野火災	車両火災	船舶火災	その他火災	合計
	木造	防火構造	準耐火	耐火	その他	計					
死者数	9	0	1	3	4	17		1		1	19
死者数 (放火自殺者を除く)	9	0	1	3	4	17					17

4 死者の年齢別・経過別内訳

発生経過\年齢	逃げ遅れ	再進入	着衣着火	放火自殺等	不明・調査中	計
不明						0
5歳以下						0
6~64歳	2			1		3
65歳以上	5			1	10	16
計	7	0	0	2	10	19

5 死因別の火災による死者

区分\死因	一酸化炭素	火傷	打撲等	その他	不明	自殺	合計
死者数	8	5			4	2	19

火災による死者の年齢別発生状況

(放火自殺者を除く)

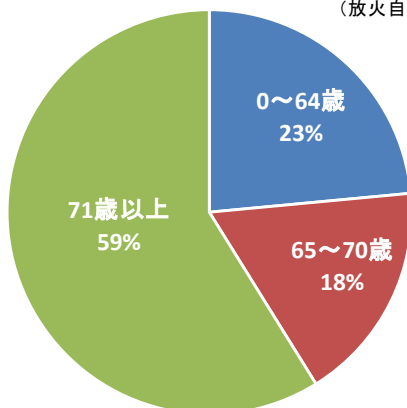

死因別の火災による死者

(放火自殺者を除く)

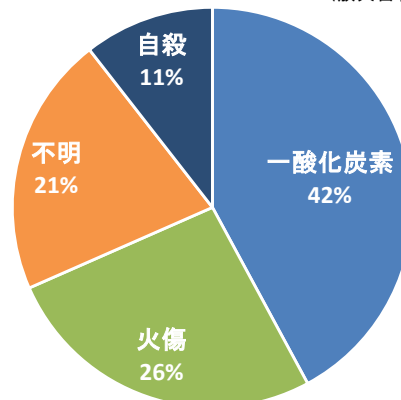

「令和6年統計調査系システム火災報告等調査(総務省消防庁)」に基づき香川県作成

第2-18表

香川県の主な林野火災（10ha以上）一覧

年	出火月日時分	鎮火月日時分	出火場所	出火原因	風向 風速 (m/s)	実効 湿度 (%)	延焼面積 (ha)	人的被害 (人)		損害額 (千円)	備考
								死者	負傷者		
昭和 35	4/24 19:50	4/25 2:30	豊浜町箕浦	たばこ	南 15	80	50.00			6,000	
36	3/31 13:35	16:00	国分寺町新居	たばこ	南 5	50	17.00		3	2,000	
40	2/27 16:10	3/2 7:00	引田町	不明	南西 3	48	179.00		7	35,000	
45	1/12 13:50	1/14 0:50	池田町	たばこ	西 2.6	47	303.35		8	91,500	陸上自衛隊
	1/12 14:25	1/14 10:50	池田町	マッチ	西 2.6	47	221.45		8	32,460	陸上自衛隊
46	4/13 11:40	15:00	大野原町	たばこ	北 3.7	51	131.00			31,060	
	4/25 13:30	4/26 0:40	財田町	たばこ	東南東 2.2	33	15.50		1	12,000	
49	6/9 15:30	6/10 14:30	丸亀市広島町	不明	西北 西 3	42	32.00			15,680	陸上自衛隊
51	3/21 12:25	19:30	直島町	不明	南東		24.00			2,640	陸上自衛隊
52	2/23 8:25	22:10	直島町 3458	不明	西 6	66	153.00			45,000	陸上自衛隊
	4/2 15:02	19:13	志度町 (五瀬山)	不明	西北西 8	38	48.20			12,570	
	4/19 12:35	20:25	坂出市川津町 (城山)	放火	南西 6	38	77.98		1	7,650	陸上自衛隊
	4/20 15:22	23:53	坂出市王越町 (五色台黒嶺)	放火	南 5	34	28.19		4	4,630	
	4/23 11:45	4/24 9:00	国分寺町(五 色台猪尻山)	放火	北 2	54	15.00			8,500	
53	2/19 13:05	2/20 0:01	志度町	火入れの 火の粉	南西 14	40	21.72			2,780	
	2/28 17:50	3/1 4:50	直島町	不明			11.45			3,500	
	4/9 14:10	4/10 8:30	牟礼町	不明	西 7	24	32.17		2	15,540	
	4/9 14:40	4/11 8:30	庵治町	建物から の延焼	西 7	24	115.00			64,710	
54	1/11 16:10	22:30	直島町	たき火	東南東 4	67	12.10			3,000	
58	9/5 9:10	9/9 18:35	丸亀市本島町	たき火	北 4	54	39.00		2	3,612	陸上自衛隊(空中消火)
59	3/12 11:00	18:09	志度町	たき火	西 8	36	11.44			110	
	10/14 16:55	10/16 15:35	引田町引田 4360-7	煙突の火 の粉	北西 4	48	66.40			6,899	陸上自衛隊(空中消火)
60	2/2 18:30	2/5 10:00	豊浜町 (川之江市金 生町山田井宇 ガゼキ乙129)	不明	西北西 3.8	52	136.00 (全体 391)			61,302	陸上自衛隊(空中消火)
	8/29 13:00	8/30 1:00	土庄町 宇東滝乙406	野焼き	東 6	66	22.50		4	15,370	
	12/21 14:45	12/24 14:20	丸亀市広島町 釜ノ越字平石 2996-3	採石用ジ ェットバ ーナーの 飛火	東 5	44	262.00		2	28,000	陸上自衛隊(空中消火)
61	2/26 13:30	23:04	長尾町	たばこ	北東 4	38	31.00	1		5,950	
	3/8 13:00	3/9 10:15	詫間町	不明	西南西 6	41	12.50		3	23,879	
	5/13 20:20	5/14 2:41	引田町	不明	南東 4	58	33.50			28,510	

第2-18表 (つづき)

年	出火月日時分	鎮火月日時分	出火場所	出火原因	風向 風速 (m/s)	実効 湿度 (%)	延焼面積 (ha)	人的被害 (人)		損害額 (千円)	備考
								死者	負傷者		
61	8/20 15:50	8/23 14:00	観音寺市粟井町奥谷坂瀬山林4651-6	たき火	西南西 3.8	48	37.15		2	13,878	陸上自衛隊(空中消火)
	8/28 15:15	9/4 17:00	土庄町豊島甲生字尾子1383-2地先	交通事故から出火	南東 10	66.5	128.00	1	6	76,075	陸上自衛隊(空中消火) 神戸市消防局ヘリコプター(偵察のみ)
62	1/17 13:00	1/18 11:30	池田町二面石場	不明	8	66.3	29.00			6,033	
	2/10 12:00	2/13 17:26	引田町小海1589-1	不明	1	72 相対	209.00			41,616	陸上自衛隊(空中消火)
	4/24 16:30	4/25 18:15	長峡町前山屋2720-1	たき火の不始末	2	26 相対	34.40		1	20,929	陸上自衛隊(空中消火)
63	12/27 14:43	12/30 13:00	詫間町大字大浜乙61-1	不明	北西 5	40 相対	105.00		3	26,000	陸上自衛隊(空中消火、地上部隊)
平成 元	4/18 11:20	21:55	大川町南川338-3	加熱でボタンくずが着火	北東 7	50	10.35			996	
	4/18 15:40	4/22 9:40	豊中町大字下高野字大谷東3438	焼却火の飛火	西 2	11 相対	22.50		4	5,200	陸上自衛隊(空中消火)
2	8/10 22:00	8/14 12:00	仲南町大字塩入字中川原790-118	不明	0	78 相対	16.00			19,925	陸上自衛隊(空中消火)5機(うち1機偵察機)
4	1/18 21:45	1/19 8:30	直島町京ノ山3250	不明	西 5	48 相対	14.76			20,000	
	2/27 13:49	2/28 13:40	内海町安田字新谷乙575-4(栗地ダム西)	不明	西 5	46 相対	26.00		3	6,071	神戸市消防局ヘリコプター1機(空中消火)
7	4/8 11:29	4/12 12:00	丸亀市本島町小阪山	焼却火の飛火	北 5	48	66.30		1	70,928	防災ヘリ(空中消火) 陸上自衛隊 ・空中消火(5機、うち1機偵察) ・防火帯(地上部隊)
	6/1 21:25	6/2 7:50	山本町河内	放火の疑い	西北西 1.1	46.4	11.00			160	防災ヘリ(空中消火)
	11/4 14:38	11/7 12:20	志度町末1368-1	たばこ	西 5	44	65.00			7,116	防災ヘリ(空中消火)
8	4/9 18:30	4/12 9:00	土庄町測崎字妹尾乙257	不明	北西 2	48	47.00		3	40,905	防災ヘリ3機 消防ヘリ2機 陸上自衛隊ヘリ5機(うち1機偵察)
	7/30 13:37	7/31 14:49	坂出市府中町「鷺ノ山」頂上付近	不明	東北東 3	56	13.00		1	1,820	防災ヘリ2機 消防ヘリ1機
9	3/8 15:41	3/11 17:25	白鳥町東山146	枯草焼き	西 10	53	477.00		2	691,944	砂防ヘリ5機 消防ヘリ2機 陸上自衛隊ヘリ4機(うち1機偵察) 海上自衛隊ヘリ2機
10	8/2 14:00	8/3 15:30	直島町荒神島4743	不明	西北西 4	51	19.93		1	24,000	
	9/16 13:15	9/18 10:00	詫間町大字大浜字名部戸	不明	西 7	41	24.00			15,472	防災ヘリ4機 陸上自衛隊ヘリ5機(うち1機偵察機)
11	2/14 13:30	2/16 8:40	土庄町測崎字東丸山甲1665-3	たき火	西 4	46	13.00			4,308	防災ヘリ4機 陸上自衛隊ヘリ8機(うち2機偵察機)
12	2/18 10:50	2/20 15:30	豊浜町大字箕浦86-14	たき火	西北西 3	43	70.00			51,844	防災ヘリ6機 陸上自衛隊ヘリ9機(うち5機偵察機)

第2-18表 (つづき)

年	出火月日時分	鎮火月日時分	出火場所	出火原因	風向 風速 (m/s)	実効 湿度 (%)	延焼面 積 (ha)	人的被害 (人)		損害額 (千円)	備考
								死者	負傷者		
14	8/20 13:45	9/3 10:00	丸亀市本島町 生ノ浜字延崎 89-1	放火の疑 い	北東 9	78 相対	85.01		9	52,261	防災ヘリ 35機 陸上自衛隊ヘリ 45機 (うち 14機偵察機) 海上自衛隊ヘリ 8機
	8/20 14:05	9/3 10:00	丸亀市本島町 大浦字宮小路 14-1	不明	北 1	83 相対	75.21		3	59,326	
	12/14 14:20	12/19 15:00	三豊郡詫間町 大字粟島 2474-1	草刈機の エンジンの 火花	南西 3	50 相対	17.00			20,579	
16	1/13 4時 分不明	1/19 9:30	直島町 鷹ノ松 3782-1	不明	西 8	59 相対	122.13			87,773	防災ヘリ 7機 自衛隊ヘリ 12機 チヌーク 5機
23	8/9 14:00	9/5 9:00	直島町 井島	不明	南南西 3	40 相対	175.10		3	16,773	防災ヘリ 10機 自衛隊 31機 チヌーク 7機